

整理番号	152
------	-----

決裁	会派代表者	(阿部)	経理責任者	(伴)	経理担当者	
----	-------	------	-------	-----	-------	--

支出証 抛書

786003

(会派名・議員氏名：ふじのくに県民クラブ・林 芳久仁)

経費項目	調査研究費・研修費・広聴広報費・要請陳情等活動費・会議費・資料作成費・資料購入費・事務費・事務所費・人件費		
内 容	事務所用携帯電話代		
年 月 日	令和 元年 12 月 25 日	～令和 年 月 日	金 額 1,857 円

目 的	政務活動を行うための連絡に使用するため				
使 途	令和元年 12 月支払い分 事務所用携帯電話代				
政務活動・ 県政との 関連性	—				
<p>《領収書貼付枠》</p> <p>故障紛失サポート代</p> $(4,132 \text{ 円} - 380 \text{ 円} \times 1.10) \times 1/2 = 1,857 \text{ 円}$ <p style="text-align: center;">↓</p> <p style="text-align: center;">418 円</p>					
<p>料金領収証 RECEIPT FOR SERVICES</p> <p>2019 年 12 月ご請求分 (11 月利用分)</p> <p>ご請求先氏名 林 芳久仁 様</p> <p>下記ご利用料金を 12 月 25 日口座振替により 領収いたしました。</p> <p>KDDI 株式会社 〒163-8003 東京都新宿区西新宿 1-1-1 KDDIビル</p> <p>ご請求コード CUSTOMER CODE [REDACTED]</p> <table border="1"> <tr> <td>領 収 金 額 AMOUNT RECEIVED</td> <td>4,132 円</td> </tr> <tr> <td>うち消費税等 TAX</td> <td>362 円</td> </tr> </table> <p>金融機関名 FINANCIAL INSTITUTION [REDACTED]</p> <p>支 店 名 BRANCH [REDACTED]</p> <p>口 座 番 号 ACCOUNT NUMBER *****</p>		領 収 金 額 AMOUNT RECEIVED	4,132 円	うち消費税等 TAX	362 円
領 収 金 額 AMOUNT RECEIVED	4,132 円				
うち消費税等 TAX	362 円				

按分の理由	領収書金額(a)	按分率(b)	政務活動費支出額(a×b)
政務活動と私用で按分	3,714	1/2	1,857 円
	△ 418 円 4,132 円	%	

※ 按分による支出がある場合は、領収書等の金額、按分率及び政務活動費の支出額をそれぞれ該当欄に記入すること。

整理番号 153

決裁	会派代表者	阿部	経理責任者	伴	経理担当者	
----	-------	----	-------	---	-------	--

支出証拠書

780003

(会派名・議員氏名：ふじのくに県民クラブ・林 芳久仁)

経費項目	調査研究費・研修費・広聴広報費・要請陳情等活動費・会議費・資料作成費・資料購入費・事務費・事務所費・人件費				
内容	議員用携帯電話代				
年月日	令和元年12月25日	～	令和 年 月 日	金額	2,274 円

目的	政務活動を行うための連絡に使用するため
使途	令和元年12月支払い分 議員用携帯電話代
政務活動・ 県政との 関連性	—

《領収書貼付枠》

故障紛失サポート代
 $(4,966 - 380 \text{円} \times 1.10) \times 1/2 = 2,274$
 ↓
 418 円

料金領収証 RECEIPT FOR SERVICES

2019年12月ご請求分 (11月利用分)

ご請求先氏名

林 芳久仁 様

下記ご利用料金を12月25日口座振替により
 領収いたしました。

印紙税申告納
 付につき新宿
 税務署承認済

KDDI株式会社
 〒163-8003 東京都新宿区西新宿2丁目 KDDIビル

ご請求コード CUSTOMER CODE

領収金額 AMOUNT RECEIVED 4,966 円

うち消費税等 TAX 397 円

金融機関名 FINANCIAL INSTITUTION

支店名 BRANCH

口座番号 ACCOUNT NUMBER *****

按分の理由	領収書金額(a)	按分率(b)	政務活動費支出額(a×b)
政務活動と私用で按分	4,548 { Δ 418 円	1/2	2,274 円
	4,966 円	%	

※ 按分による支出がある場合は、領収書等の金額、按分率及び政務活動費の支出額をそれぞれ該当欄に記入すること。

整理番号 154

決裁	会派代表者	阿部	経理責任者	伴	経理担当者	
----	-------	----	-------	---	-------	--

支出証 抛書

774003

(会派名・議員氏名：ふじのくに県民クラブ・林 芳久仁)

経費項目	調査研究費・研修費・広聴広報費・要請情報活動費・会議費・資料作成費・資料購入費・事務費・事務所費・人件費		
内容	駐車料		
年月日	令和 2年 1月 8日~令和 年 月 日	金額	300円

目的	NPO法人ビジネスサポートセンター役員に、県信用保証協会のあり方について話を聞く。
使途	駐車料
政務活動・県政との関連性	私も含め、同僚議員からも、今まで本会議で質問を行ってきました。中小企業の借入保証のあり方等、中小企業への支援について、どうあるべきか課題もあるため、引き続き提言していく。

《領収書貼付枠》

領 収 証

林 様 2 年 / 月 8 日

支払者：
林 芳久仁

★ 300

但 駐車料

上記正に領収いたしました

内 訳
税抜金額
消費税額等(%)

静岡市葵区紺屋町14-1

浜田パーキング

TEL054-252-6363



コクヨ ウケ-1048

按分の理由	領収書金額(a)	按分率(b)	政務活動費支出額(a×b)
全て政務活動にかかるものである。	300円	100%	300円

※ 按分による支出がある場合は、領収書等の金額、按分率及び政務活動費の支出額をそれぞれ該当欄に記入すること。

整理番号	155
------	-----

決裁	会派代表者	(阿部)	経理責任者	(伴)	経理担当者	
----	-------	------	-------	-----	-------	--

支出証拠書

780005

(会派名・議員氏名：ふじのくに県民クラブ・林 芳久仁)

経費項目	調査研究費・研修費・広聴広報費・要請情報活動費・会議費・資料作成費・資料購入費・事務費・事務所費・人件費		
内容	自動車リース料 (1月分)		
年月日	令和 2年1月 10日~令和 年 月 日	金額	49,805 円

目的	調査研究など政務活動を行うための移動手段
使途	令和2年1月分リース料
政務活動・ 県政との 関連性	—
<<領収書貼付枠>> <div style="text-align: center;"> 2-01-10 BF *49,805 ニッサンファイナンシャルS </div>	

按分の理由	領収書金額(a)	按分率(b)	政務活動費支出額(a×b)
全て政務活動にかかるものである。	49,805 円	100%	49,805 円

※ 按分による支出がある場合は、領収書等の金額、按分率及び政務活動費の支出額をそれぞれ該当欄に記入すること。

整理番号	156
------	-----

決裁	会派代表者	阿部	経理責任者	伴	経理担当者	
----	-------	----	-------	---	-------	--

支出証拠書

78/002

(会派名・議員氏名：ふじのくに県民クラブ・林 芳久仁)

経費項目	調査研究費・研修費・広聴広報費・要請情報活動費・会議費・資料作成費・資料購入費・事務費・ 事務所費 ・人件費		
内容	事務所水道料		
年月日	令和2年1月10日～令和 年 月 日	金額	550円

目的	政務活動を行う事務所の水道使用のため
使途	事務所水道料 令和2年1月分
政務活動・ 県政との 関連性	-

《領収書貼付枠》

水道料金・下水道使用料納入通知書
(請求書)兼領収証書
(納期限 令和2年1月31日)

使用場所
清水区長崎1117-2サンライズア
ヴェニュー 103

使用者名
林 芳久仁

令和元年12月 定例分
今回請求分

(前回検針日)	令和元年10月1日
(今回検針日)	令和元年12月3日
お客様番号	枝番 008
使用水量(m)	4
汚水排出量(m)	
排水処理料(円)	
水道料金(円)	1,100
(うち消費税相当額)	(100)
下水道使用料(円)	
(うち消費税相当額)	
請求金額(円)	1,100

上記の金額を領収しました。
金額を訂正したものは無効
です。この領収証書は大切に
保管してください。

領収日付印
20.1.10
213003

静岡市
公営企業
管理室印

静岡市
公営企業
管理者

※お客は保管 [収納代行: 領収書システム] 収入印紙不要

按分の理由	領収書金額(a)	按分率(b)	政務活動費支出額(a×b)
政務活動と後援会活動 で按分	1,100円	1/2	550円
		%	

※ 按分による支出がある場合は、領収書等の金額、按分率及び政務活動費の支出額をそれぞれ該当欄に記入すること。

整理番号	157
------	-----

決裁	会派代表者	(阿部)	経理責任者	(伴)	経理担当者	
----	-------	------	-------	-----	-------	--

支出証拠書

(会派名・議員氏名：ふじのくに県民クラブ・林 芳久仁)

78000円

経費項目	調査研究費・研修費・広聴広報費・要請情報活動費・会議費・資料作成費・資料購入費・事務費・事務所費・人件費		
内容	FAX・インターネット接続料(1月分)		
年月日	令和2年1月15日~令和 年 月 日	金額	3,144円

目的	政務活動を行うためのFAX・インターネットの利用のため
使途	—
政務活動・ 県政との 関連性	—

《領収書貼付枠》

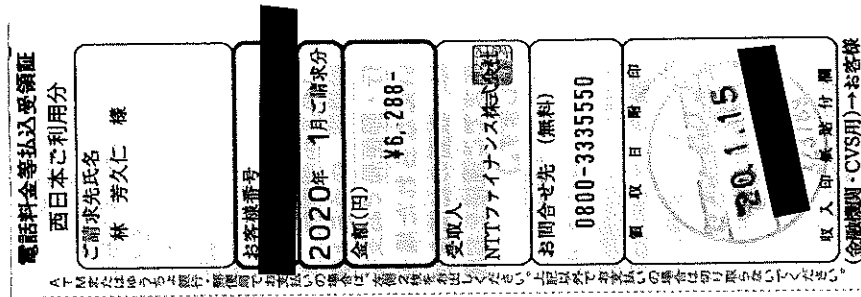

按分の理由	領収書金額(a)	按分率(b)	政務活動費支出額(a×b)
政務活動と後援会活動 で按分	6,288円	1/2 %	3,144円

※ 按分による支出がある場合は、領収書等の金額、按分率及び政務活動費の支出額をそれぞれ該当欄に記入すること。

整理番号	158
------	-----

決裁	会派代表者	阿部	経理責任者	伴	経理担当者	
----	-------	----	-------	---	-------	--

支出証拠書

77900/

(会派名・議員氏名：ふじのくに県民クラブ・林 芳久仁)

経費項目	調査研究費・研修費・ <u>広聴広報費</u> ・要請等活動費・会議費・資料作成費・資料購入費・事務費・事務所費・人件費		
内容	封筒印刷代		
年月日	令和 2年 1月 17日～令和 年 月 日	金額	26,400 円

目的	政務活動関係文書等を配布・郵送する為の封筒の印刷
使途	印刷代 (封筒小：長形 3号)
政務活動・ 県政との 関連性	議会報告・委員会報告・政務活動報告等の文書、配布物を入れる
<<領収書貼付枠>> 別紙に貼付	

按分の理由	領収書金額(a)	按分率(b)	政務活動費支出額(a×b)
全て政務活動にかかるものである。	26,400 円	100%	26,400 円

※ 按分による支出がある場合は、領収書等の金額、按分率及び政務活動費の支出額をそれぞれ該当欄に記入すること。

◀別紙領収書貼付▶

領 収 書

ふじのくに県民クラブ 林芳久 様

令和 2 年 1 月 17 日

金 額			¥	2	6	4	0	0
-----	--	--	---	---	---	---	---	---

収 入

印 紙

内	商品代		¥	2	4	0	0	0
訳	消費税		¥	2	4	0	0	0

但 封筒<長3> 2,000枚 印刷代

上記金額正に領収いたしました

神 谷 印  所

係 印

静岡市清水区島崎町1番38号
TEL <054> 3 5 2 - 7 1 7 8

整理番号 159

決裁	会派代表者	阿部	経理責任者	伴	経理担当者	
----	-------	----	-------	---	-------	--

支出証拠書 (各種団体会費)

77400/

(会派名・議員氏名：ふじのくに県民クラブ・林 芳久仁)

経費項目	調査研究費・研修費		
内容	野村生涯教育センター：正会員会費 (1月分)		
年月日	令和 2年 1月 23日～令和 年 月 日	金額	1,000 円

会の趣旨・目的	生涯を通じた学習及び実践活動 (以下生涯教育という) を推進し、もって人間資質の向上と豊かな文化の創造に寄与することを目的とする。
会の活動内容等	<ul style="list-style-type: none"> *生涯教育に関する講座・勉強会等の開催 *生涯教育に関する大会・講演会の開催 *生涯教育に関する教育相談、グループ討議 *その他、この法人の目的を達成するために必要な事業
政務活動・県政との関連性	月1回の研修会に参加し、テーマに沿った話し合いをする事により、講師や参加者の皆さんのお考えを聞き、自分の意見を話すことにより、政務活動の参考にしています。
<領収書貼付枠> 要綱: 平成31年4月 整理番号 9 参照	

領収証 小じのくに県民クラブ No. 001515
林 芳久仁 様

¥1,000

但 正会員会費 令和2年1月分
令和平成 2年 1月 23日 上記正に領収いたしました

公益財団法人 野村生涯教育センター
理事長 金子由美

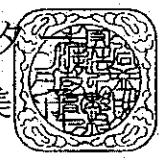

按分の理由	政務活動に資する団体会費のため、全額充当する。	領収書金額(a)	按分率(b)	政務活動費支出額(a×b)
		1,000 円	100%	1,000 円

※ 按分による支出がある場合は、按分の理由、領収書等の金額、按分率及び政務活動費の支出額をそれぞれ該当欄に記入すること。

整理番号 161

決裁	会派代表者	阿部	経理責任者	伴	経理担当者	
----	-------	----	-------	---	-------	--

支出証拠書

781002

(会派名・議員氏名：ふじのくに県民クラブ・林 芳久仁)

経費項目	調査研究費・研修費・広聴広報費・要請情報活動費・会議費・資料作成費・資料購入費・事務費・ 事務所費 ・人件費				
内容	事務所電気代 (1月分)				
年月日	令和 2年 1月 30日	~	令和 年 月 日	金額	5,676 円

目的	政務活動を行う事務所の電気使用のため
用途	事務所電気代1月分
政務活動・県政との関連性	-

《領収書貼付枠》

振替払込請求書兼受領証 (振込金受領証)(020124)

口座番号 00100 5 900116 加入者名 中部電力株式会社
 令和 2年 1月分の使用期間 12月20日 ~ 1月23日 (日曜 17)

金額 11,353 円 消費税等相当額(再税) 1031 円

ご依頼人氏名 林 芳久仁 様 上記金額の内訳(円)

お宅さま番号・契約種別	容量	ご使用量	上記金額の内訳(円)
磁置電灯B	A 30	kWh 227	6036
低圧電力	kW 3	kWh 136	5317

お支払期日は 2月25日 です。お支払期日を過ぎてお支払いいただいた場合は、遅滞利息(年利10%)を、お支払いの日以降の料金とあわせてご請求いたします。ただし、ご家庭や商店など低圧の電気をお使いいただいているお客さまが、お支払期日の翌日から10日目までにお支払いいただいた場合は、遅滞利息を申しあげません。私込用紙の有効期限は 3月16日 となっております。

中部電力株式会社 掛川
 0570-048-155 (携帯電話・PHSからもご利用いただけます。)
 (ゆうちょ銀行)

按分の理由	領収書金額(a)	按分率(b)	政務活動費支出額(a×b)
政務活動と後援会活動で按分	11,353 円	1/2 %	5,676 円

※ 按分による支出がある場合は、領収書等の金額、按分率及び政務活動費の支出額をそれぞれ該当欄に記入すること。

整理番号	162
------	-----

決裁	会派代表者	阿部	経理責任者	伴	経理担当者	
----	-------	----	-------	---	-------	--

支出証拠書

78200/

(会派名・議員氏名：ふじのくに県民クラブ・林 芳久仁)

経費項目	調査研究費・研修費・広聴広報費・要請情報活動費・会議費・資料作成費・資料購入費・事務費・事務所費・ 人件費		
内容	事務員雇用		
年月日	令和元年12月26日～令和2年1月25日	金額	79,650円

目的	調査研究など政務活動を補助する職員を雇用
使途	令和2年1月分給与
政務活動・ 県政との 関連性	—

《領収書貼付枠》

給与支払明細書

令和2年1月分

氏名

給与	通勤手当	支給額合計	控除額			差引支給額
			所得税	雇用 保険料	控除額 合計	
円 79,650	円 0	円 79,650	円 0	円 0	円 0	円 79,650
					受領印	
					受領日	1月30日

按分の理由	領収書金額(a)	按分率(b)	政務活動費支出額(a×b)
全て政務活動にかかる ものである。	79,650円	/	79,650円
		100%	

※ 按分による支出がある場合は、領収書等の金額、按分率及び政務活動費の支出額をそれぞれ該当欄に記入すること。

雇用実績表

1月分	氏名	
-----	----	--

日	曜日	雇用 時間数	うち政務調査費 業務時間数	政務調査業務内容
1				
2				
3				
4				
5				
6				
7				
8				
9				
10				
11				
12				
13				
14				
15				
16				
17				
18				
19				
20				
21				
22				
23				
24				
25				
26	木	5	5	県政資料の整理
27	金	5	5	電話及び来客の応対
28	土	5	5	電話及び来客の応対
29	日			
30	月			
31	火			
計		(A)	(B)	

上記のとおり雇用したことを証明する。 令和 年 月 日
 ふじのくに県民クラブ:林 芳久仁 印

[政務活動費充当計算]...①又は②の算式を用いて、政務活動費充当分を算出する。
 ①(B){ 時間 分}×単価[885円]= 円
 ②総支出額[円]×(B)/(A)= 円

*証明は、雇用主が署名して押印する。

雇用実績表

1月分	氏名	
-----	----	--

日	曜日	雇用時間数	うち政務調査費業務時間数	政務調査業務内容
1	水			
2	木			
3	金			
4	土			
5	日			
6	月	5	5	12月分政務活動費関係書類作成
7	火	5	5	電話及び来客の応対
8	水			
9	木	5	5	県政報告「ふれあい」原稿作成
10	金	5	5	県政報告「ふれあい」原稿作成
11	土	5	5	県政報告「ふれあい」原稿作成
12	日			
13	月	5	5	県政報告「ふれあい」原稿作成
14	火	5	5	県政報告「ふれあい」原稿作成
15	水			
16	木	5	5	県政報告「ふれあい」原稿作成
17	金	5	5	電話及び来客の応対
18	土	5	5	電話及び来客の応対
19	日			
20	月	5	5	県政資料の整理
21	火	5	5	県政資料の整理
22	水			
23	木	5	5	県政報告「ふれあい」郵送準備
24	金	5	5	県政報告「ふれあい」郵送準備
25	土	5	5	県政報告「ふれあい」郵送準備
26				
27				
28				
29				
30				
31				
計		(A)90	(B)90	

上記のとおり雇用したことを証明する。

令和 2年 1月 30日

ふじのくに県民クラブ:林 芳久仁



[政務活動費充当計算]...①又は②の算式を用いて、政務活動費充当分を算出する。

①(B){ 90時間 分}×単価{885円}= 79,650円

②総支出額{ 79,650円}×(B)/(A)= 79,650円

*証明は、雇用主が署名して押印する。

整理番号	163
------	-----

決裁	会派代表者	阿部	経理責任者	伴	経理担当者	
----	-------	----	-------	---	-------	--

支出証拠書

779001

(会派名・議員氏名：ふじのくに県民クラブ・林 芳久仁)

経費項目	調査研究費・研修費・ <u>広聴広報費</u> ・要請陳情等活動費・会議費・資料作成費・資料購入費・事務費・事務所費・人件費		
内容	県政報告「ふれあい」印刷代		
年月日	令和 2年 1月 31日～令和 年 月 日	金額	147,400 円

目的	県政報告誌「ふれあい」印刷のため
用途	印刷代 (ふれあい 8,100 部)
政務活動・ 県政との 関連性	県議会 12 月議会の報告及び視察の報告他
<<領収書貼付枠>> *別紙貼付	

按分の理由	領収書金額(a)	按分率(b)	政務活動費支出額(a×b)
全て政務活動にかかるものである。	147,400 円	100%	147,400 円

※ 按分による支出がある場合は、領収書等の金額、按分率及び政務活動費の支出額をそれぞれ該当欄に記入すること。

《別紙領収書貼付》

領 収 書

ふじのくに県民クラブ 林芳久仁 様

令和 2年 1月 31日

金 額		¥	1	4	7	4	0	0
-----	--	---	---	---	---	---	---	---

内 訳	商品代	¥	1	3	4	0	0	0
	消費税		¥	1	3	4	0	0

但 「ふれあい」 8,100部 印刷代

上記金額正に領収いたしました

神 谷 印  所

静岡市清水区島田町9番9号
TEL <054> 3 5 2 - 7 1 7 8

保 印



整理番号	164
------	-----

決裁	会派代表者	阿部	経理責任者	伴	経理担当者	
----	-------	----	-------	---	-------	--

支出証拠書

(会派名・議員氏名：ふじのくに県民クラブ・林 芳久仁)

777003

経費項目	調査研究費・研修費・広聴広報費・要請情報活動費・会議費・資料作成費・資料購入費・事務費・事務所費・人件費		
内容	コピー料		
年月日	令和2年1月31日～令和 年 月 日	金額	4,299円

目的	資料等のコピー
使途	令和2年1月請求分コピー料
政務活動・ 県政との 関連性	調査活動、県政関連資料などの作成。

領収証

No. 027704

ふじのくに県民クラブ林芳久仁殿

¥ 4,299

但 コピー料

入金 2020年1月31日 上記正に領収いたしました

現金	<input checked="" type="checkbox"/>
小切手	<input type="checkbox"/>
相殺	<input type="checkbox"/>
手形	<input type="checkbox"/>
振込	<input type="checkbox"/>

扱者



本社 / 静岡県清水区尾羽107-3 平424-0103 TEL: (054) 365-5814 FAX: (054) 364-9469
 CAD事務局 / 静岡県清水区尾羽107-3 平424-0103 TEL: (054) 368-4240 FAX: (054) 397-1140
 豊田営業所 / 豊田県豊田市中野町1-11 TEL: 471-0036 TEL: (0565) 41-6246 FAX: (0565) 32-2177

按分の理由	領収書金額(a)	按分率(b)	政務活動費支出額(a×b)
全て政務活動にかかるものである。	4,299円	100%	4,299円

※ 按分による支出がある場合は、領収書等の金額、按分率及び政務活動費の支出額をそれぞれ該当欄に記入すること。

整理番号	165
------	-----

決裁	会派代表者	(阿部)	経理責任者	(伴)	経理担当者	
----	-------	------	-------	-----	-------	--

支出証拠書

780003

(会派名・議員氏名：ふじのくに県民クラブ・林 芳久仁)

経費項目	調査研究費・研修費・広報広報費・要請陳情等活動費・会議費・資料作成費・資料購入費・事務費・事務所費・人件費		
内容	BBパック保守料		
年月日	令和2年1月31日～令和 年 月 日	金額	4,158 円

目的	インターネットの環境保守対応
使途	令和2年1月請求分保守料
政務活動・ 県政との 関連性	-

領収証

No. 027705

ふじのくに県民クラブ 林 芳久仁 殿

¥4,158

但 BB パック保守料

入金日 2020年1月31日 上記正に領収いたしました

現金	<input checked="" type="checkbox"/>
小切手	<input type="checkbox"/>
相殺	<input type="checkbox"/>
手形	<input type="checkbox"/>
振込	<input type="checkbox"/>

扱者
[Redacted]

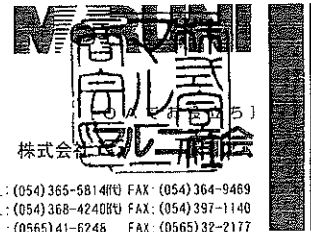

按分の理由	領収書金額(a)	按分率(b)	政務活動費支出額(a×b)
全て政務活動にかかるものである。	4,158 円	100%	4,158 円

※ 按分による支出がある場合は、領収書等の金額、按分率及び政務活動費の支出額をそれぞれ該当欄に記入すること。

整理番号 166

決裁	会派代表者	阿部	経理責任者	伴	経理担当者	
----	-------	----	-------	---	-------	--

支出証拠書

780003

(会派名・議員氏名：ふじのくに県民クラブ・林 芳久仁)

経費項目	調査研究費・研修費・広聴広報費・要請精等活動費・会議費・資料作成費・資料購入費・事務費・事務所費・人件費		
内容	郵送料		
年月日	令和2年1月31日～令和	年月日	金額 1,176円

目的	政務活動に関する文書を発送
使途	郵送代
政務活動・ 県政との 関連性	-

《領収書貼付枠》

<p style="font-size: 2em; margin: 0;">領収書</p> <p style="margin: 0;">林 芳久仁 様</p>	<table style="width: 100%; border-collapse: collapse;"> <tr> <td style="width: 50%; border-right: 1px dashed black; padding-right: 5px;"> <p style="font-size: 0.8em;">[別納引受] 第一種定形 @84</p> <p style="text-align: right; font-size: 0.8em;">14通</p> <p style="text-align: right; font-size: 0.8em;">14.0g ¥1,176</p> </td> <td style="width: 50%; padding-left: 5px;"> <p style="text-align: right; font-size: 0.8em;">¥1,176</p> </td> </tr> <tr> <td style="border-right: 1px dashed black; padding-right: 5px;"> <p style="font-size: 0.8em;">郵便物引受合計通数 調定計(10%) (内消費税等 非課税計)</p> </td> <td style="padding-left: 5px;"> <p style="text-align: right; font-size: 0.8em;">14通 ¥1,176 ¥106 ¥0</p> </td> </tr> <tr> <td style="border-right: 1px dashed black; padding-right: 5px;"> <p style="font-size: 0.8em;">小計</p> </td> <td style="padding-left: 5px;"> <p style="text-align: right; font-size: 0.8em;">¥1,176</p> </td> </tr> </table>	<p style="font-size: 0.8em;">[別納引受] 第一種定形 @84</p> <p style="text-align: right; font-size: 0.8em;">14通</p> <p style="text-align: right; font-size: 0.8em;">14.0g ¥1,176</p>	<p style="text-align: right; font-size: 0.8em;">¥1,176</p>	<p style="font-size: 0.8em;">郵便物引受合計通数 調定計(10%) (内消費税等 非課税計)</p>	<p style="text-align: right; font-size: 0.8em;">14通 ¥1,176 ¥106 ¥0</p>	<p style="font-size: 0.8em;">小計</p>	<p style="text-align: right; font-size: 0.8em;">¥1,176</p>	<p style="font-size: 1.2em; margin: 0;">合計 お預り金額 おつり</p> <p style="text-align: right; font-size: 0.8em; margin: 0;">¥1,176 ¥10,006 ¥8,830</p>
<p style="font-size: 0.8em;">[別納引受] 第一種定形 @84</p> <p style="text-align: right; font-size: 0.8em;">14通</p> <p style="text-align: right; font-size: 0.8em;">14.0g ¥1,176</p>	<p style="text-align: right; font-size: 0.8em;">¥1,176</p>							
<p style="font-size: 0.8em;">郵便物引受合計通数 調定計(10%) (内消費税等 非課税計)</p>	<p style="text-align: right; font-size: 0.8em;">14通 ¥1,176 ¥106 ¥0</p>							
<p style="font-size: 0.8em;">小計</p>	<p style="text-align: right; font-size: 0.8em;">¥1,176</p>							

〒100-8792 日本郵便株式会社
東京都千代田区大手町2-3-1
取扱日時：2020年1月31日 14:09
担当 No. 200131A6996 端N86箱01
発着先：清水吉川郵便局
TEL: 054-346-6002

按分の理由	領収書金額(a)	按分率(b)	政務活動費支出額(a×b)
全て政務活動にかかるものである。	1,176円	/	
		100%	1,176円

※ 按分による支出がある場合は、領収書等の金額、按分率及び政務活動費の支出額をそれぞれ該当欄に記入すること。

整理番号 167

決裁	会派代表者	阿部	経理責任者	伴	経理担当者	
----	-------	----	-------	---	-------	--

支出証拠書 (自動車燃料代)

【 1 月分】 ⁷⁸⁰⁰⁰⁴ _{1/31} (会派名・議員氏名：ふじのくに県民クラブ・林 芳久仁)

区分	前回給油(領収書貼付分) A	今回(直近の)給油 B	総走行距離 C=B-A
年月日	年 月 日	年 月 日	
走行距離	km	km	km

(経費項目別充当額)

経費項目	走行距離 (km)	積算方法※	充当額 (円)
事務費	721.5	18円 × 721.5 km / - km	12,987

※単価による充当方式 : 単価 18 (円) × 走行距離 (km)

※領収書による充当方式

・積上げ方式 : 領収書金額 (円) × 走行距離 (km) / 総走行距離 (上記C) (km)

・充当限度割合による按分 : 領収書金額 (円) × 充当限度割合

《支払証明》上記のとおり支払った (充当した) ことを証明します。

議員氏名

林 芳久仁

伴

《領収書貼付枠》

按分の理由	領収書金額(a)	按分率(b)	政務活動費支出額(a×b)
全て政務活動にかかるものである。	12,987円	100%	12,987円

※ 按分による支出がある場合は、領収書等の金額、按分率及び政務活動費の支出額をそれぞれ該当欄に記入すること。

要領様式 1-2

月日	内 容	行 程	走行距離 (km)
1/1 水	<ul style="list-style-type: none"> ・地元消防団第12分団出初式 ・地元自治会新年顔合わせ式典 ・新年朝起き会元旦祭式典出席 	清水区内	7.5
2 木	・一般活動	—	—
3 金	・一般活動	—	—
4 土	<ul style="list-style-type: none"> ・女子ジュニア静岡カップ 招待バスケットボール大会表彰式(このはアリーナ:県内外18チーム) 	清水区—駿河区—清水区	14.5
5 日	・一般活動	—	—
6 月	<ul style="list-style-type: none"> ・企業(協和電工) 仕事始式へ出席(今年の県政課題について挨拶を行う) ・県庁にて担当者と打ち合わせ(県議会議事務局及び総務委員会県外視察について) 	清水区—葵区—清水区	31.7
7 火	<ul style="list-style-type: none"> ・静岡市商工会議所賀詞交歓会(関係団体:県:市:行政含む) ・東海大学静岡学園校友会賀詞交歓会(情報交換会)マリニビル 	清水区—駿河区—清水区	33.5
8 水	<ul style="list-style-type: none"> ・NPO法人ビジネスサポートセンター理事長と信用保証協会の件で意見交換 ・会派ふじのくに県民クラブで調査資料を収集する 	清水区—葵区—清水区	22.3
9 木	<ul style="list-style-type: none"> ・県議会(会派)新年度議会委員会での予算調査及び質問項目整理 	清水区—県庁—清水区	21.2
10 金	<ul style="list-style-type: none"> ・会派ふじのくに県民クラブプロジェクトチーム会合 ・連合静岡議員団会議及び講演会(講師:古賀日本労働者福祉協議会会長) 	清水区—県庁—駿河区—清水区	22.5
11 土	<ul style="list-style-type: none"> ・清水区労働者団体福祉協議会研修会(県政報告) ・静岡市バスケットボール協会(令和2年活動方針確認)各代表者 	清水区—葵区—清水区	25.7
12 日	<ul style="list-style-type: none"> ・両河内地区合同成人式典出席(山間地で地元主催で開催)対象成人26人 	清水区内	39.6
13 月	<ul style="list-style-type: none"> ・岡地区連合まちづくり協議会新年の集い出席 ・各小規模事業所訪問(経営者より話を聞く:見通し等)6事業所 	清水区内	41.5
14 火	<ul style="list-style-type: none"> ・小糸製作所協会の新年互例会出席(各取引企業の経営者と意見交換県への要望等) 	清水区—駿河区—清水区	20.2
15 水	<ul style="list-style-type: none"> ・県議会総務委員会県外視察(福岡市—佐賀県) 	—	—
16 木	"	—	—
17 金	<ul style="list-style-type: none"> ・県難病団体(2団体)全国表彰受け、知事に報告(同行出席) 	清水区—県庁—清水区	21.2

月日	内 容	行 程	走行距離 (km)
18 土	・小糸(株)中途採用者(正社員)研修会出席(県政報告を行う) 61人センチュリーホテル	清水区-駿河区- 清水区	20.3
19 日	・地元体育会主催テニス大会出席(親子含む18チーム参加) ・連合静岡志太榛原地区合同議員団会議及び幹事会で意見交換 (子育て・防災)県議・市議の役員等説明含む(78人出席)	清水区-駿河区- 清水区	25.7
20 月	・清水美容組合新年交流会出席(大手美容業界の影響について等意見交換)	清水区内	14.5
21 火	・県庁(ふじのくに県民クラブ)議会事務局と打ち合わせ ・清水閩小学校視察及び学校側と意見交換(教職員組合及び関係議員)	清水区-県庁-清水区	37.6
22 水	・桜エビと生茶葉のかき揚げ料理開発した店に売り上げ等について話を聞く ・県登道格組合と意見交換及び要望を聞く ・三鋼仮設(足場)経営者にパース及び東名等の工事の状況を知る	清水区(由比・蒲原) -葵区-清水区	68.7
23 木	・議会改善検討(会派メンバー)打ち合わせ ・小規模事業所経営者に、親会社との関係、売上・単価の状況等聞く	清水区-県庁-清水区	42.3
24 金	・ふじのくに県民クラブ会派総会 ・清水区商店店主の話を聞く(3軒)消費税の影響等	清水区-県庁-清水区	33.1
25 土	・山間地農家に、転作(フルーツ)2種類栽培、観光と直接販売ルート等話を聞く ・清水区大手企業労組定期大会出席県政報告(経営者も出席)テルサ	清水区内(両河内含む)	48.3
26 日	・一般活動	-	-
27 月	・一般活動	-	-
28 火	・野村生涯教育センター教育講座(用宗研修館) ・清水大手企業社員対象相談会実施(県議と市議)	清水区-駿河区(用宗) -清水区	39.6
29 水	・日経産業(株)業界の本年の見通し等話を聞く(建設業及び電機業) ・小糸労働組合執行委員会(昼)県政報告 ・自動車給送静岡地協政策研修会出席(80名)	清水区-駿河区- 清水区	42.2
30 木	・ふじのくに県民クラブ(会派)資料の整理及び新年度予算概要の検証 ・中小企業(ホビー製造業)社長に輸出状況及び国内の見通しについて聞く ・小規模事業所の経営者と県政報告及び県政について意見交換(4事業所)	清水区-県庁-清水区	25.3
31 金	・新年度県予算について知事折衝(会派で) ・県弁護士政治連盟意見交流会出席(弁護士と意見交換)フケ東海	清水区-県庁及び葵区 -清水区	22.5
合 計			721.5

(単位: km)