

整理番号 134

決裁	会派代表者	(阿部)	経理責任者	(伴)	経理担当者	
----	-------	------	-------	-----	-------	--

支出証拠書

780003

(会派名・議員氏名：ふじのくに県民クラブ・林 芳久仁)

経費項目	調査研究費・研修費・広聴広報費・要請情報活動費・会議費・資料作成費・資料購入費・事務費・事務所費・人件費				
内容	事務所用携帯電話代				
年月日	令和元年11月25日	～	令和 年 月 日	金額	1,647円

目的	政務活動を行うための連絡に使用するため
使途	令和元年11月支払い分 事務所用携帯電話代
政務活動・ 県政との 関連性	—

《領収書貼付枠》

故障紛失サポート代

$$(3,712円 - 380円 \times 1.10) \times 1/2 = 1,647円$$

↓
418円

料金領収証 RECEIPT FOR SERVICES

2019年11月ご請求分 (10月利用分)

ご請求先氏名

林 芳久仁 様

下記ご利用料金を11月25日口座振替により
領収いたしました。

印紙税申告納
付につき新居
税務署承認済

KDDI株式会社
〒163-8003 東京都新宿区西新宿1-1-1 KDDビル

ご請求コード CUSTOMER CODE

領収金額 AMOUNT RECEIVED 3,712円

うち消費税等 TAX 324円

金融機関名 FINANCIAL INSTITUTION

支店名 BRANCH

口座番号 ACCOUNT NUMBER *****

按分の理由	領収書金額(a)	按分率(b)	政務活動費支出額(a×b)
政務活動と私用で按分	3,294	1/2	1,647円
	△418円 3,712円	%	

※ 按分による支出がある場合は、領収書等の金額、按分率及び政務活動費の支出額をそれぞれ該当欄に記入すること。

整理番号 135

決裁	会派代表者	阿部	経理責任者	伴	経理担当者	
----	-------	----	-------	---	-------	--

支出証拠書

780003

(会派名・議員氏名：ふじのくに県民クラブ・林 芳久仁)

経費項目	調査研究費・研修費・広聴広報費・要請陳情等活動費・会議費・資料作成費・資料購入費・ 事務費 ・事務所費・人件費		
内容	議員用携帯電話代		
年月日	令和元年11月25日～令和 年 月 日	金額	2,280円

目的	政務活動を行うための連絡に使用するため
使途	令和元年11月支払い分 議員用携帯電話代
政務活動・ 県政との 関連性	—

《領収書貼付枠》

故障紛失サポート代
 $(4,978 - 380 \text{円} \times 1.10) \times 1/2 = 2,280$
 ↓
 418円

料金領収証 RECEIPT FOR SERVICES

2019年11月ご請求分 (10月利用分)

ご請求先氏名

林 芳久仁 様

下記ご利用料金を11月25日口座振替により
領収いたしました。

KDDI株式会社
〒163-8003 東京都新宿区西新宿2丁目1番1号 KDDIビル

ご請求コード CUSTOMER CODE

領収金額 AMOUNT RECEIVED 4,978円

うち消費税等 TAX 398円

金融機関名 FINANCIAL INSTITUTION

支店名 BRANCH

口座番号 ACCOUNT NUMBER

印紙税申告納
付につき新宿
税務署承認済

按分の理由	領収書金額(a)	按分率(b)	政務活動費支出額(a×b)
政務活動と私用で按分	4,560 { △ 418円	1/2	2,280円
	4,978円	%	

※ 按分による支出がある場合は、領収書等の金額、按分率及び政務活動費の支出額をそれぞれ該当欄に記入すること。

整理番号 136

決裁	会派代表者	阿部	経理責任者	伴	経理担当者	
----	-------	----	-------	---	-------	--

支出証拠書

780003

(会派名・議員氏名：ふじのくに県民クラブ・林 芳久仁)

経費項目	調査研究費・研修費・広聴広報費・要請情報活動費・会議費・資料作成費・資料購入費・事務費・事務所費・人件費		
内容	郵送料		
年月日	令和元年12月2日	～令和 年 月 日	金額 1,092円

目的	政務活動に関する文書を発送
使途	郵送代
政務活動・ 県政との 関連性	-

《領収書貼付枠》

領収書

林 芳久仁 様

14.0g
¥1,092

13通
¥1,092

郵便物引受合計通数
13通
¥1,092

課税計(10%)
¥99

(内消費税等
非課税計)
¥0

合計
お預り金額
¥1,092
おつり
¥10



〒100-8792 日本郵便株式会社
東京都千代田区大手町2-3-1
取扱日時：2019年12月2日 12:42
担当：[Redacted]
発行No. 191202A5602 端N86箱01
連絡先：清水吉川郵便局
TEL: 054-346-6002

郵便局からのお知らせ

2019年10月1日から
郵便料金などが変わりました。

消費税率の改定に伴い、郵便料金をどう
調整させていただきました。
詳しくは、日本郵便株式会社Webサイトを
ご覧いただくか、お近くの郵便局にお尋ねください。

按分の理由	領収書金額(a)	按分率(b)	政務活動費支出額(a×b)
全て政務活動にかかる ものである。	1,092円	100%	1,092円

※ 按分による支出がある場合は、領収書等の金額、按分率及び政務活動費の支出額をそれぞれ該当欄に記入すること。

整理番号 137

決裁	会派代表者	阿部	経理責任者	伴	経理担当者	
----	-------	----	-------	---	-------	--

支出証拠書

780003

(会派名・議員氏名：ふじのくに県民クラブ・林 芳久仁)

経費項目	調査研究費・研修費・広聴広報費・要請陳情等活動費・会議費・資料作成費・資料購入費・事務費・事務所費・人件費		
内容	写真プリント代		
年月日	令和元年12月3日～令和	年月日	金額 1,400円

目的	地域防災訓練視察記録用写真のプリント
使途	-
政務活動・ 県政との 関連性	-

《領収書貼付枠》



カメラのキタムラ
静岡/草薙店
054-347-6880
お買い上げありがとうございます
2019年12月03日(火)14時02分#572860
店4912bj*02 担
会派 収書
ふじのくに県民クラブ
林 芳久仁 様
2674912327982
デジタルプリント

小計	¥1,400
(消費税等内税)	¥1,400
合計	¥1,400
現金	¥10,000
お釣り	¥8,600

上記正に領収いたしました
* * * * *
対象会員番号 962
前回まで 962 今回還元
今回追加 6 還元可能 962
通常TP 6
特別TP 0
Tマ-残高 ¥0

本日追加されたポイントは翌日以降に反映されます。有効期限切れ等の理由により、Tカードにポイントが加算されない場合があります。詳しくは<http://tsite.jp/>にてご確認ください。

按分の理由	領収書金額(a)	按分率(b)	政務活動費支出額(a×b)
全て政務活動にかかるものである。	1,400円	100%	1,400円

※ 按分による支出がある場合は、領収書等の金額、按分率及び政務活動費の支出額をそれぞれ該当欄に記入すること。

整理番号 138

決裁	会派代表者	阿部	経理責任者	伴	経理担当者	
----	-------	----	-------	---	-------	--

支出証拠書

780003

(会派名・議員氏名：ふじのくに県民クラブ・林 芳久仁)

経費項目	調査研究費・研修費・広報費・要請等活動費・会議費・資料作成費・資料購入費・事務費・事務所費・人件費		
内容	切手代		
年月日	令和元年12月5日	～令和 年 月 日	金額 1,680円

目的	政務活動関係の郵便物を送付するため。
使途	-
政務活動・ 県政との 関連性	-

《領収書貼付枠》

領収書

林 芳久仁 様

[販売] 84円普通切手 20枚 ¥1,680

小計 ¥1,680

課税計(10%) ¥0
 (内消費税等) ¥0
 非課税計 ¥1,680

合計 ¥1,680
 お預り金額 ¥10,000
 おつり ¥8,320

〒100-8792 日本郵便株式会社
 東京都千代田区大手町2-3-1
 取扱日時：2019年12月5日 10:40
 担当 発行No. 19120574513 端N86箱01
 連絡先：清水吉川郵便局
 TEL: 054-346-6002

郵便局からのお知らせ

2019年10月1日(火)から郵便料金などが変わりました。

消費税率の改正に伴い、郵便料金を必要に応じて変更いたしました。
 詳しくは、日本郵便株式会社Webサイトを
 ご覧いただくか、お近くの郵便局にお尋ねください。

按分の理由	領収書金額(a)	按分率(b)	政務活動費支出額(a×b)
全て政務活動にかかるものである。	1,680円	100%	1,680円

※ 按分による支出がある場合は、領収書等の金額、按分率及び政務活動費の支出額をそれぞれ該当欄に記入すること。

整理番号 139

決裁	会派代表者	阿部	経理責任者	伴	経理担当者	
----	-------	----	-------	---	-------	--

支出証拠書

780001

(会派名・議員氏名：ふじのくに県民クラブ・林 芳久仁)

経費項目	調査研究費・研修費・広報広報費・要請情報活動費・会議費・資料作成費・資料購入費・ 事務費 ・事務所費・人件費				
内容	事務用品購入 (プリンター用インク)				
年月日	令和 元年 12月 5日	～	令和 年 月 日	金額	8,260 円

目的	・政務活動に関する事務処理のため
使途	-
政務活動・ 県政との 関連性	-

《領収書貼付枠》

領収証

コジマ

コジマビックカメラ静岡店
電話番号 054-208-5711

ふじのくに県民クラブ 林 芳久仁 様

お品物 () 代として
上記正に領収致しました。

「コジマビックカメラ」ますます便利に！
その1 ポイント交換でお得にお買い物！
その2 どちらのお店でも修理を承ります！

2019/12/05/12:31 レシNo637/0104
取引No8207 販売員

4977766751728 LC2114PK ¥4,130
JPK @43,755
P.O.5-4,130
4977766751728 LC2114PK ¥4,130
JPK @43,755
P.O.5-4,130

合計 ¥8,260
(内、消費税等 点数 2 ¥750)

会社14 IC口座7817
一回払い 本路 4723135 伝票82070
A0000000031010 005b 0

お支払い ¥8,260
7817IC
釣銭

按分の理由	領収書金額(a)	按分率(b)	政務活動費支出額(a×b)
全て政務活動にかかるものである。	8,260 円	100%	8,260 円

※ 按分による支出がある場合は、領収書等の金額、按分率及び政務活動費の支出額をそれぞれ該当欄に記入すること。

整理番号 140

決裁	会派代表者	(阿部)	経理責任者	(伴)	経理担当者	
----	-------	------	-------	-----	-------	--

支出証拠書

78000/

(会派名・議員氏名：ふじのくに県民クラブ・林 芳久仁)

経費項目	調査研究費・研修費・広聴広報費・要請情報活動費・会議費・資料作成費・資料購入費・事務費・事務所費・人件費		
内容	事務用品購入 (ノートパソコン)		
年月日	令和元年12月5日~令和 年 月 日	金額	65,890円

目的	・政務活動に関する事務処理のため
使途	-
政務活動・県政との関連性	-
<p>《領収書貼付枠》</p> <div style="display: flex; justify-content: space-between;"> <div style="width: 45%;"> <p style="text-align: center;">領収証</p> <p style="text-align: center;">ココロ</p> <p>ココロビックカメラ静岡店 電話番号 054-208-5711</p> <p>ふじのくに 県民クラブ 林 芳久仁 様</p> <p style="font-size: 2em; font-weight: bold;">¥131,780-</p> <p>(内、消費税 ¥11,980-)</p> <p>代として 上記正に領収致しました。</p> </div> <div style="width: 45%; border: 1px solid black; padding: 5px;"> <p style="text-align: center; font-size: 0.8em;">印紙税申告納付につき手配済 事務番承認済</p> <p>「ココロビックカメラ」ますます便利に！ その1 ポイント交換でお得にお買い物！ その2 どちらのお店でも修理を承ります！</p> <p>2019/12/05/13:23 レジNo637/0115 取引No0111 販売員</p> <p>***配送 伝票番号 #0328538 456244707049 PCNS800MAS2 ノートパソコン @124,800 ¥137,280 014 値引 ¥-5,500 R772 S-M 40 8226 値引 区0861 P_10=131,780 合計 ¥131,780 (内、消費税等 点数 1 ¥11,980)</p> <p>お支払い ¥131,780 現金 ¥132,000 (内、消費税等 約款 ¥11,980) ¥220</p> </div> </div>	

按分の理由	領収書金額(a)	按分率(b)	政務活動費支出額(a×b)
政務活動と私用で按分	131,780円	1/2	65,890円

※ 按分による支出がある場合は、領収書等の金額、按分率及び政務活動費の支出額をそれぞれ該当欄に記入すること。

整理番号	142
------	-----

決裁	会派代表者	阿部	経理責任者	伴	経理担当者	
----	-------	----	-------	---	-------	--

支出証拠書

780003

(会派名・議員氏名：ふじのくに県民クラブ・林 芳久仁)

経費項目	調査研究費・研修費・広聴広報費・要請等活動費・会議費・資料作成費・資料購入費・ 事務費 ・事務所費・人件費		
内容	FAX・インターネット接続料(12月分)		
年月日	令和元年12月11日～令和	年月日	金額 3,141円

目的	政務活動を行うためのFAX・インターネットの利用のため
使途	—
政務活動・ 県政との 関連性	—

《領収書貼付枠》

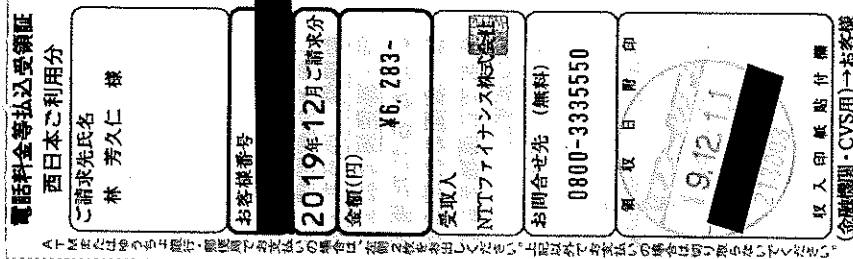

按分の理由	領収書金額(a)	按分率(b)	政務活動費支出額(a×b)
政務活動と後援会活動 で按分	6,283円	1/2	3,141円
		%	

※ 按分による支出がある場合は、領収書等の金額、按分率及び政務活動費の支出額をそれぞれ該当欄に記入すること。

整理番号 143

決裁	会派代表者	(阿部)	経理責任者	(伴)	経理担当者	
----	-------	------	-------	-----	-------	--

支出証拠書

780003

(会派名・議員氏名：ふじのくに県民クラブ・林 芳久仁)

経費項目	調査研究費・研修費・広聴広報費・要請等活動費・会議費・資料作成費・資料購入費・事務費・事務所費・人件費		
内容	NHK放送受信料 (12月・1月分)		
年月日	令和元年12月22日～令和	年	月日
金額	4,560円		

目的	政務活動を補助するための情報収集
使途	NHK放送受信料 (12・1月分)
政務活動・ 県政との 関連性	—

《領収書貼付枠》

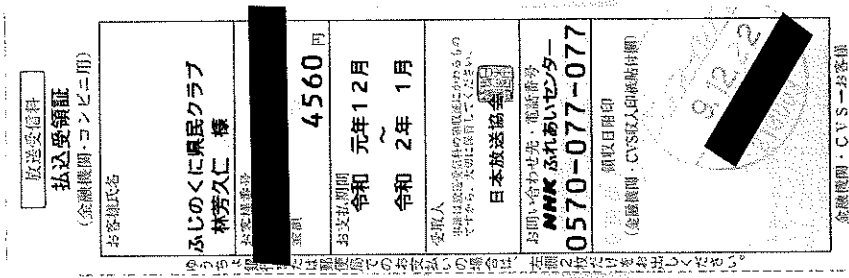

按分の理由	領収書金額(a)	按分率(b)	政務活動費支出額(a×b)
全て政務活動にかかるものである。	4,560円	100%	4,560円

※ 按分による支出がある場合は、領収書等の金額、按分率及び政務活動費の支出額をそれぞれ該当欄に記入すること。

整理番号 144

決裁	会派代表者	(阿部)	経理責任者	(伴)	経理担当者	
----	-------	------	-------	-----	-------	--

支出証拠書 (各種団体会費)

77400/

(会派名・議員氏名：ふじのくに県民クラブ・林 芳久仁)

経費項目	調査研究費・研修費		
内容	野村生涯教育センター：正会員会費 (12月分)		
年月日	令和元年12月23日～令和 年 月 日	金額	1,000円

会の趣旨・目的	生涯を通じた学習及び実践活動 (以下生涯教育という) を推進し、もって人間資質の向上と豊かな文化の創造に寄与することを目的とする。
会の活動内容等	<ul style="list-style-type: none"> *生涯教育に関する講座・勉強会等の開催 *生涯教育に関する大会・講演会の開催 *生涯教育に関する教育相談、グループ討議 *その他、この法人の目的を達成するために必要な事業
政務活動・県政との関連性	月1回の研修会に参加し、テーマに沿った話し合いをする事により、講師や参加者の皆さんのお考えを聞き、自分の意見を話すことにより、政務活動の参考にしています。
《領収書貼付枠》	要綱：平成31年4月 整理番号 9 参照

領収証

ふじのくに県民クラブ
林 芳久仁 様

No 001513

¥1000-

但 正会員会費 令和元年12月分
令和 平成 元年 12月 23日 上記正に領収いたしました

公益財団法人 野村生涯教育センター

理事長 金子由美

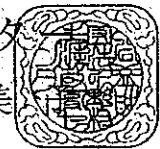

按分の理由	政務	領収書金額(a)	按分率(b)	政務活動費支出額(a×b)
活動に資する団体会費のため、全額充当する。		1,000円	100%	1,000円

※ 按分による支出がある場合は、按分の理由、領収書等の金額、按分率及び政務活動費の支出額をそれぞれ該当欄に記入すること。

整理番号 145

決裁	会派代表者	阿部	経理責任者	伴	経理担当者	
----	-------	----	-------	---	-------	--

支出証拠書

780003

(会派名・議員氏名：ふじのくに県民クラブ・林 芳久仁)

経費項目	調査研究費・研修費・広聴広報費・要綱情報活動費・会議費・資料作成費・資料購入費・事務費・事務所費・人件費		
内容	郵送料		
年月日	令和元年12月26日	～令和 年 月 日	金額 1,092円

目的	政務活動に関する文書を発送
使途	郵送代
政務活動・ 県政との 関連性	-

《領収書貼付枠》

領収書

林 芳久仁 様

14.0g
¥1,092

13通

小計 ¥1,092

郵便物引受合計通数 13通
課税計(10%) ¥1,092
(内消費税等 ¥99)
非課税計 ¥0

合計 ¥1,092
お預り金額 ¥1,102
おつり ¥10

〒100-8792 日本郵便株式会社
東京都千代田区大手町2-3-1
取扱日時：2019年12月26日 15:03

担当 No. 191226A6270 端N86箱01
連絡先：清水吉川郵便局
TEL: 054-346-6002

郵便局からのお知らせ

2019年10月1日から
郵便料金などが変わりました。

消費税率の改定に伴い、郵便料金を改定
率算させていたいただきました。
詳しくは、日本郵便株式会社Webサイトを
ご覧いただくか、お近くの郵便局にお尋ねください。

郵便

按分の理由	領収書金額(a)	按分率(b)	政務活動費支出額(a×b)
全て政務活動にかかる ものである。	1,092円	100%	1,092円

※ 按分による支出がある場合は、領収書等の金額、按分率及び政務活動費の支出額をそれぞれ該当欄に記入すること。

整理番号	146
------	-----

決裁	会派代表者	(阿部)	経理責任者	(伴)	経理担当者	
----	-------	------	-------	-----	-------	--

支出証拠書

781001

(会派名・議員氏名：ふじのくに県民クラブ・林 芳久仁)

経費項目	調査研究費・研修費・広報広報費・要請陳情等活動費・会議費・資料作成費・資料購入費・事務費・ <u>事務所費</u> ・人件費		
内容	事務所賃借料 (1月分)		
年 月 日	令和 2年 1月 1日～令和 2年 1月 31日	金額	69,056 円

目的	調査研究など政務活動を行うための事務所の賃借
使 途	令和2年1月分賃借料
政務活動・ 県政との 関連性	—
<<領収書貼付枠>> <div style="text-align: center;"> 1-12-26 BF *138,113 タ"イトウヤチン(セテ" </div>	

按分の理由	領収書金額(a)	按分率(b)	政務活動費支出額(a×b)
政務活動・後援会活動で 使用のため	138,113 円	1/2	69,056 円
		%	

※ 按分による支出がある場合は、領収書等の金額、按分率及び政務活動費の支出額をそれぞれ該当欄に記入すること。

整理番号 147

決裁	会派代表者	(阿部)	経理責任者	(伴)	経理担当者	
----	-------	------	-------	-----	-------	--

支出証拠書

777003

(会派名・議員氏名：ふじのくに県民クラブ・林 芳久仁)

経費項目	調査研究費・研修費・広聴広報費・要請陳情等活動費・会議費・資料作成費・資料購入費・事務費・事務所費・人件費		
内容	コピー料		
年月日	令和元年12月27日	～令和 年 月 日	金額 3,203円

目的	資料等のコピー
用途	令和元年12月請求分コピー料
政務活動・ 県政との 関連性	調査活動、県政関連資料などの作成。

領収証

No. 027247

ふじのくに県民クラブ 林芳久仁 殿

¥ 3,203

但 コピー料

入金 2019年12月27日 上記正に領収いたしました

現金	<input checked="" type="checkbox"/>
小切手	<input type="checkbox"/>
相殺	<input type="checkbox"/>
手形	<input type="checkbox"/>
振込	<input type="checkbox"/>

扱者



本社 / 静岡市清水区尾羽107-3 千424-0103 TEL: (054) 365-5814(F) FAX: (054) 364-9469
 CAD事務所 / 静岡市清水区尾羽107-3 千424-0103 TEL: (054) 368-4240(F) FAX: (054) 397-1140
 豊田営業所 / 豊田県久野町田中100番地11号 TEL: (0565) 41-6248 FAX: (0565) 32-2177

按分の理由	領収書金額(a)	按分率(b)	政務活動費支出額(a×b)
全て政務活動にかかる ものである。	3,203円	100%	3,203円

※ 按分による支出がある場合は、領収書等の金額、按分率及び政務活動費の支出額をそれぞれ該当欄に記入すること。

整理番号	148
------	-----

決裁	会派代表者	阿部	経理責任者	伴	経理担当者	
----	-------	----	-------	---	-------	--

支出証 抛書

780003

(会派名・議員氏名：ふじのくに県民クラブ・林 芳久仁)

経費項目	調査研究費・研修費・広聴広報費・要請情報活動費・会議費・資料作成費・資料購入費・事務費・事務所費・人件費		
内 容	BBパック保守料		
年 月 日	令和 元年 12月 27日	～令和 年 月 日	金 額 4,158 円

目 的	インターネットの環境保守対応
使 途	令和元年12月請求分保守料
政務活動・ 県政との 関連性	-

領 収 証

No. 027248

ふじのくに県民クラブ 林 芳久仁 殿

¥ 4,158

但 BBパック保守料

入金日 2019年12月27日 上記正に領収いたしました

現金	<input checked="" type="checkbox"/>
小切手	<input type="checkbox"/>
相 殺	<input type="checkbox"/>
手 形	<input type="checkbox"/>
振 込	<input type="checkbox"/>

扱 者



按分の理由	領収書金額(a)	按分率(b)	政務活動費支出額(a×b)
全て政務活動にかかるものである。	4,158 円	100%	4,158 円

※ 按分による支出がある場合は、領収書等の金額、按分率及び政務活動費の支出額をそれぞれ該当欄に記入すること。

整理番号 149

決裁	会派代表者	(阿部)	経理責任者	(伴)	経理担当者	
----	-------	------	-------	-----	-------	--

支出証拠書

(会派名・議員氏名：ふじのくに県民クラブ・林 芳久仁)

781002

経費項目	調査研究費・研修費・広聴広報費・要請陳情等活動費・会議費・資料作成費・資料購入費・事務費・ 事務所費 ・人件費		
内容	事務所電気代 (12月分)		
年月日	令和元年12月27日~令和	年	月
金額	4,708円		

目的	政務活動を行う事務所の電気使用のため
使途	事務所電気代12月分
政務活動・ 県政との 関連性	-

《領収書貼付枠》

振替払込請求書兼受領証 (振込金受領証) (011220)

加入番号 100100 5 900116 中部電力株式会社

使用期間 令和元年11月22日~12月19日 (日曜17)

金額 千 百 十 万 千 百 十 円 消費税等相当額(納税) 855円

ご依頼人氏名 林 芳久仁 様

お宅さま番号・契約種別	容量	ご使用量	上記金額の内訳(円)
A	30	kWh 185	4988
従量電灯B	kW 3	kWh 77	4429
低圧電力			

お支払期日は 1月20日 です。お支払期日をお過ぎてお支払いいただいた場合は、延滞利息(年利10%)をお支払いの日以降の料金とあわせてご請求いたします。ただし、ご家庭や商店など低圧の電気をお使いいただいているお客様が、お支払期日の翌日から10日以内にお支払いいただいた場合は、延滞利息を申しあげません。

お支払再帳の有効期限は 2月10日 となっております。

中部電力株式会社 掛川

0570-048-155 (携帯電話・PHSからもご利用いただけます。)

日 附 印 9.12.27

(ゆうちょ銀行)

按分の理由	領収書金額(a)	按分率(b)	政務活動費支出額(a×b)
政務活動と後援会活動 で按分	9,417円	1/2	
		%	4,708円

※ 按分による支出がある場合は、領収書等の金額、按分率及び政務活動費の支出額をそれぞれ該当欄に記入すること。

整理番号 150

決裁	会派代表者	(阿部)	経理責任者	(伴)	経理担当者	
----	-------	------	-------	-----	-------	--

支出証拠書 (自動車燃料代)

【 12 月分】 12/18 (会派名・議員氏名：ふじのくに県民クラブ・林 芳久仁)

区分	前回給油(領収書貼付分) A	今回(直近の)給油 B	総走行距離 C=B-A
年月日	年 月 日	年 月 日	
走行距離	km	km	km

(経費項目別充当額)			
経費項目	走行距離 (km)	積算方法※	充当額 (円)
事務費	534.6	18円 × 534.6 km / - km	9,622

※単価による充当方式 : 単価 18 (円) × 走行距離 (km)
 ※領収書による充当方式
 ・積上げ方式 : 領収書金額 (円) × 走行距離 (km) / 総走行距離 (上記C) (km)
 ・充当限度割合による按分 : 領収書金額 (円) × 充当限度割合

<<支払証明>>上記のとおり支払った(充当した)ことを証明します。 議員氏名 林 芳久仁 (伴)

<<領収書貼付枠>>

按分の理由	領収書金額(a)	按分率(b)	政務活動費支出額(a×b)
全て政務活動にかかるものである。	9,622 円	/	9,622 円
		100%	

※ 按分による支出がある場合は、領収書等の金額、按分率及び政務活動費の支出額をそれぞれ該当欄に記入すること。

要領様式 1 - 2

月日	内 容	行 程	走行距離 (km)
12/1 日	・地域自主防災会防災訓練 5 か所の訓練 を視察し、防災責任者と意見交換	清水区内	22.7
2 月	・本会議及び検討委員会	—	—
3 火	・ふじのくに来季総合計画の資料(要望・見直し等)検討 ・製材業及び産業廃棄物中小企業経営者に話を聞く(事業状況等)	清水区—県庁—清水区	38.2
4 水	・三保真崎海岸、台風 19 号の流木他片付け状況を確認 ・静岡地区(連合静岡)定期総会出席	清水区—葵区—清水区	47.2
5 木	・一般質問の一部訂正について所管の担当と打ち合わせ ・全国農業担い手サミット開催(グランシップ)意見交換	清水区—葵区—駿河区 —清水区	30.2
6 金	・本会議	—	—
7 土	・一般活動	—	—
8 日	・NPO 法人地域スポーツクラブと、市医師会協力で健康スポーツ 健康検査出席 意見交換 ・県海洋創生講演会出席(グランシップ) 聴講	清水区—駿河区— 清水区	25.3
9 月	・本会議	—	—
10 火	・本会議	—	—
11 水	・本会議	—	—
12 木	・本会議	—	—
13 金	・令和 2 年新年度予算案の各所管の説明 会	—	—
14 土	・巴川流域各自治会長に、今後の巴川整 備について説明に伺う(5 地区)	清水区内	30.5
15 日	・ホーイスカウト清水 19 団(親子 20 組)餅つき大会出席 意見 (県議会ホーイスカウト議員連盟として) 聴取	清水区内	10.2
16 月	・県議会常任委員会	—	—
17 火	・県議会常任委員会	—	—

月日	内 容	行 程	走行距離 (km)
18 水	<ul style="list-style-type: none"> ・ふじのくに県民クラブ会派(総合戦略)提案、見通し政策まとめる ・会派総会 	清水区—県庁—清水区	21.2
19 木	<ul style="list-style-type: none"> ・中小企業(下請)社長に来年の見通し(親会社の状況)を聞く ・市民相談会で出た相談者に経過説明を行う 	清水区内	12.6
20 金	<ul style="list-style-type: none"> ・本会議 	—	—
21 土	<ul style="list-style-type: none"> ・野村生涯教育センター講座(用宗研修館) ・地区自治会に巴川本川の治水計画について説明会開催 	清水区—駿河区—清水区	38.7
22 日	<ul style="list-style-type: none"> ・清水障害者自立支援施設一年の感謝の集い出席 ・清水少林寺拳法袖師支部発表会出席(児童から大人まで) 	清水区内	17.8
23 月	<ul style="list-style-type: none"> ・市民相談(事務所にて測量事務所社長より相談及び要望受ける) ・各中小企業(下請)の社長に親会社の仕事量他話を聞く(8社) 	清水区内	36.7
24 火	<ul style="list-style-type: none"> ・県庁担当部署と打ち合わせ(プロジェクト) ・大手食品会社の秘書室長にマオイの経過報告 ・大手企業労働組合役員会で県政報告 	清水区—葵区—駿河区—清水区	32.6
25 水	<ul style="list-style-type: none"> ・日本軽金属清水工場総務課長に来年の状況等を聞く(三保) ・ノダ合板組合(合板の状況と供給状況を聞く) ・三鋼仮設富士川松野支店社長に足場の公共事業の状況を聞く 	清水区(三保)—富士市松野—清水区	92.3
26 木	<ul style="list-style-type: none"> ・労働金庫清水支店社員(25名)朝礼で県政について報告取り組みを説明 ・自動車総連静岡地方協議会議員団会議(県議3人市議8人)県政報告会38人出席 	清水区—葵区—清水区	48.7
27 金	<ul style="list-style-type: none"> ・県議会会派にてプロジェクトチーム会議(図書館及び文化力創造について協議) ・静岡市ハンダラデッシュ推進議員連盟会合を見交換 	清水区—県庁—葵区—清水区	23.5
28 土	<ul style="list-style-type: none"> ・清水区道路舗装の小規模会社社長の相談を受ける 	清水区内	6.2
29 日	<ul style="list-style-type: none"> ・一般活動 	—	—
30 月	<ul style="list-style-type: none"> ・一般活動 	—	—
31 火	<ul style="list-style-type: none"> ・一般活動 	—	—
合 計			534.6

(単位: km)

整理番号	151
------	-----

決裁	会派代表者	阿部	経理責任者	伴	経理担当者	
----	-------	----	-------	---	-------	--

支出証拠書

78200/

(会派名・議員氏名：ふじのくに県民クラブ・林 芳久仁)

経費項目	調査研究費・研修費・広聴広報費・要請情報活動費・会議費・資料作成費・資料購入費・事務費・事務所費・人件費				
内容	事務員雇用				
年 月 日	令和 元年 11月 26日	～	令和 元年 12月 25日	金額	92,925 円

目的	調査研究など政務活動を補助する職員を雇用
使途	令和元年12月分給与
政務活動・ 県政との 関連性	—

《領収書貼付枠》

給与支払明細書

令和元年12月分

氏名

給与	通勤手当	支給額合計	控除額			差引支給額
			所得税	雇用 保険料	控除額 合計	
円 92,925	円 0	円 92,925	円 0	円 0	円 0	円 92,925
					受領印	
					受領日	12月30日

按分の理由	領収書金額(a)	按分率(b)	政務活動費支出額(a×b)
全て政務活動にかかる ものである。	92,925 円	100%	92,925 円

※ 按分による支出がある場合は、領収書等の金額、按分率及び政務活動費の支出額をそれぞれ該当欄に記入すること。

雇用実績表

12月分	氏名	
------	----	--

日	曜日	雇用 時間数	うち政務調査費 業務時間数	政務調査業務内容
1				
2				
3				
4				
5				
6				
7				
8				
9				
10				
11				
12				
13				
14				
15				
16				
17				
18				
19				
20				
21				
22				
23				
24				
25				
26	火	5	5	電話及び来客の応対
27	水			
28	木	5	5	議員の調査項目の整理
29	金	5	5	議員の調査項目の整理
30	土	5	5	電話及び来客の応対
計		(A)	(B)	

上記のとおり雇用したことを証明する。

令和 年 月 日

ふじのくに県民クラブ:林 芳久仁 印

[政務活動費充当計算]...①又は②の算式を用いて、政務活動費充当分を算出する。

①(B){ 時間 分} × 単価{885円} = 円

②総支出額[円] × (B)/(A) = 円

*証明は、雇用主が署名して押印する。

雇用実績表

12月分	氏名	
------	----	--

日	曜日	雇用 時間数	うち政務調査費 業務時間数	政務調査業務内容
1	日			
2	月	5	5	11月分政務活動費関係書類作成
3	火	5	5	電話及び来客の応対
4	水			
5	木	5	5	陳情・要望書の整理
6	金	5	5	電話及び来客の応対
7	土	5	5	地域住民の要望・意見聴取
8	日			
9	月	5	5	電話及び来客の応対
10	火	5	5	電話及び来客の応対
11	水			
12	木	5	5	電話及び来客の応対
13	金	5	5	県政資料の整理
14	土	5	5	県政資料の整理
15	日			
16	月	5	5	電話及び来客の応対
17	火	5	5	電話及び来客の応対
18	水			
19	木	5	5	議員の調査項目の整理
20	金	5	5	議員の調査項目の整理
21	土	5	5	地域住民の要望・意見聴取
22	日			
23	月	5	5	電話及び来客の応対
24	火	5	5	電話及び来客の応対
25	水			
26				
27				
28				
29				
30				
31				
計		(A)105	(B)105	

上記のとおり雇用したことを証明する。

令和 元年 12月 30日

ふじのくに県民クラブ:林 芳久仁



[政務活動費充当計算]・・・①又は②の算式を用いて、政務活動費充当分を算出する。

①(B){ 105時間 分} × 単価{885円} = 92,925円

②総支出額{ 92,925円} × (B)/(A) = 92,925円

*証明は、雇用主が署名して押印する。