

整理番号 11-1

決裁	会派代表者	(阿部)	経理責任者	(伴)	経理担当者	[Redacted]
----	-------	------	-------	-----	-------	------------

使途項目 サーチキー 支出証拠書

774 - 003

(会派名・議員氏名 ふじのくに県民クラブ - 中澤通訓)

経費項目	調査研究費・研修費・広聴広報費・要請情報活動費・会議費・資料作成費・資料購入費・事務費・事務所費・人件費		
内容	首肯圏 清水汽電マナー出席 (東京都内)		
年月日	令和元年(月) 1日~令和 年 月 日	金額	8870 円

目的	清水汽電 PR 事業
使途	交通費
政務活動・ 県政との 関連性	清水汽電関係の 荷物の集荷の PR

清水駅 現金出納社員 [Redacted]

ご利用いただきましてありがとうございます  
2019年10月31日  
東海旅客鉄道株式会社

但し、乗車券類(レジコン)扱いとして  
2722(円)として

金額 8,870 円  
印紙税等控除済み  
2722(円)として

領収書 No 55  
窓口 No 104  
領収書 No 5201130  
領収書 中澤

清水⇄東京

領収証

ご利用日時 2019年11月-1日 時刻 14時46分

取引内容 乗車券購入 購入金額 金200円 内訳 金200円

支払方法 現金

印紙税申告済  
印紙税申告済  
印紙税申告済

伝票番号 28399

この領収証は大切に保存してください  
ご利用ありがとうございます

JR東日本 渋谷駅 券374発行

東京 有明まで

按分の理由	領収書金額(a)	按分率(b)	政務活動費支出額(a×b)
全て政務活動にかかるものである。	8,870 円	100 %	8,870 円

※ 按分による支出がある場合は、領収書等の金額、按分率及び政務活動費の支出額をそれぞれ該当欄に記入すること。

決裁	会派代表者	阿部	経理責任者	伴	経理担当者	
<p>県外調査概要書</p> <p>平成<sup>令和</sup>元年11月1日</p> <p>会派名・議員氏名 ふじのくに県民クラブ 中澤 通訓</p>						
目的	首都圏「清水港セミナー」					
年月日	令和元年11月1日					
場所	帝日本ビル					
内容	1 行程	清水 — 東京				
	2 応対者	セミナー講師 伊藤元重 元東大教授				
	3 聴取内容	副知事 難波 喬氏				
	4 県政への反映	<p>宮崎 会長</p> <p>清水港の荷物は前年微増、T273は大きく前進 整備。</p> <p>中部横断道の開通により大きく伸びる</p> <p>PR</p>				

\*本概要書は、県外における調査研究活動のために政務活動費を支出した場合に提出する。

清利促 RIPS 第 16 号  
令和元年 9 月 9 日

静岡県議会  
議員 中澤 通訓 様  
(清水港利用促進協会 顧問)

清水港ポートセールス実行委員会  
委員長 官崎 総一郎



### 首都圏「清水港セミナー」開催のご案内

拝啓 初秋の候、ますますご清祥のこととお慶び申し上げます。  
平素は、当会事業に格別のご高配を賜り、厚くお礼申し上げます  
さて、荷主・商社・船会社の皆様に、日頃のご愛顧に謝意を表すとともに、今後なお一層の  
清水港利用をお願いするため、下記により「清水港セミナー」を開催いたしたいと存じます。  
つきましては、ご多用中誠に恐縮ですが、是非ご出席下さいますようお願い申し上げます。  
準備の都合もございますので、10月8日(火)迄に同封の返信用 FAX 用紙にて出欠のご返  
事をいただきたくお願い申し上げます。

敬具

#### 記

1. 日 時 : 令和元年 11 月 1 日(金)  
17:00~20:00(16:30 受付開始)
2. 場 所 : 帝国ホテル 東京  
東京都千代田区内幸町 1-1-1  
電話(03)3504-1111
3. 内容(予定) : 17:00 開会・主催者挨拶  
17:10 清水港概要説明  
17:30 講演会  
18:30 懇談会  
20:00 閉会

以上

※裏面 申込用紙

整理番号 11-3

決裁	会派代表者	(阿部)	経理責任者	(伴)	経理担当者	
----	-------	------	-------	-----	-------	--

使途項目 サーチキー 支出証拠書

774 - 003

(会派名・議員氏名 ふじのくに県民クラブ - 中澤通訓)

経費項目	調査研究費・研修費・広報広報費・要請情報活動費・会議費・資料作成費・資料購入費・事務費・事務所費・人件費		
内容	掛川市商店街周辺調査		
年月日	令和3年11月4日~令和	年月日	金額 2,500円

目的	商業動向 及び 周辺調査
使途	東名高速道
政務活動・ 県政との 関連性	地元の及び 周辺 (禁煙エリアの)

ご利用ありがとうございます。  
料金額では一旦体算していただきます。

**NEXCO 中日本**

**利用証明書**

料金所 清水

お問合わせは、中日本お客様センター  
フリーダイヤル 0120-922-229  
上記番号をご利用ください(有料)  
TEL 052-223-0333 (有料)

19年11月 4日 13時26分

車種 普通

割引前料金 ¥1,790-  
割引 ¥540-  
ご利用額 ¥1,250-

(外分)

-入口料金所 掛川  
ETC 有効期限21年12月  
会員番号 (英私) 回払い

\* 通行料金は、消費税率10%対象です。  
中日本高速道路株式会社  
愛知県名古屋市中区錦2-18-19  
取扱番号207-00711217-19

ご利用ありがとうございます。  
料金額では一旦体算していただきます。

**NEXCO 中日本**

**利用証明書**

料金所 掛川

お問合わせは、中日本お客様センター  
フリーダイヤル 0120-922-229  
上記番号をご利用ください(有料)  
TEL 052-223-0333 (有料)

19年11月 4日 7時39分

車種 普通

割引前料金 ¥1,790-  
割引 ¥540-  
ご利用額 ¥1,250-

(外分)

-入口料金所 清水  
ETC 有効期限21年12月  
会員番号 (英私) 回払い

\* 通行料金は、消費税率10%対象です。  
中日本高速道路株式会社  
愛知県名古屋市中区錦2-18-19  
取扱番号207-00500703-19

按分の理由	領収書金額(a)	按分率(b)	政務活動費支出額(a×b)
全て政務活動にかかるものである。	2,500円	100%	2,500円

※ 按分による支出がある場合は、領収書等の金額、按分率及び政務活動費の支出額をそれぞれ該当欄に記入すること。

整理番号 11-8

決裁	会派代表者	(阿部)	経理責任者	(伴)	経理担当者	
----	-------	------	-------	-----	-------	--

使途項目 サーチキー 支出証拠書

780 - 005

(会派名・議員氏名 ふじのくに県民クラブ -中澤 通訓)

経費項目	調査研究費・研修費・広聴広報費・要請謝等活動費・会議費・資料作成費・資料購入費・ <u>事務費</u> ・事務所費・人件費		
内容	自動車リース料 (11月分)		
年月日	令和元年11月6日~令和	年月日	金額 30,510 円

目的	政務活動に必要な車両のリース																																													
用途	—																																													
政務活動・ 県政との 関連性	—																																													
<<領収書貼付枠>>  <table border="1" style="margin-left: auto; margin-right: auto;"> <tr><td>3</td><td>01-10-15</td><td></td><td></td></tr> <tr><td>4</td><td>01-10-16</td><td></td><td></td></tr> <tr><td>5</td><td>01-10-16</td><td></td><td></td></tr> <tr><td>3</td><td>01-10-30</td><td></td><td></td></tr> <tr><td>7</td><td>01-11-06</td><td>SMBC(オカエホカ)</td><td>61,020</td></tr> <tr><td>3</td><td>01-11-07</td><td></td><td></td></tr> <tr><td>3</td><td>01-11-11</td><td></td><td></td></tr> <tr><td>0</td><td>01-11-13</td><td></td><td></td></tr> <tr><td>1</td><td>01-11-14</td><td></td><td></td></tr> <tr><td>2</td><td>01-11-27</td><td></td><td></td></tr> <tr><td>3</td><td>01-12-06</td><td></td><td></td></tr> </table>			3	01-10-15			4	01-10-16			5	01-10-16			3	01-10-30			7	01-11-06	SMBC(オカエホカ)	61,020	3	01-11-07			3	01-11-11			0	01-11-13			1	01-11-14			2	01-11-27			3	01-12-06		
3	01-10-15																																													
4	01-10-16																																													
5	01-10-16																																													
3	01-10-30																																													
7	01-11-06	SMBC(オカエホカ)	61,020																																											
3	01-11-07																																													
3	01-11-11																																													
0	01-11-13																																													
1	01-11-14																																													
2	01-11-27																																													
3	01-12-06																																													

按分の理由	領収書金額(a)	按分率(b)	政務活動費支出額(a×b)
政務活動と私用で按分	61,020 円	1/2	30,510 円
		%	

※ 按分による支出がある場合は、領収書等の金額、按分率及び政務活動費の支出額をそれぞれ該当欄に記入すること。

整理番号 11-5

決裁	会派代表者	(阿部)	経理責任者	(伴)	経理担当者	
----	-------	------	-------	-----	-------	--

使途項目 サーチャキー 支出証拠書

780 - 002

(会派名・議員氏名 ふじのくに県民クラブ -中澤 通訓)

経費項目	調査研究費・研修費・広聴広報費・要請情報活動費・会議費・資料作成費・資料購入費・事務費・事務所費・人件費		
内容	コピー機リース料 (11 月分)		
年月日	令和 3 年 11 月 7 日 ~ 令和 年 月 日	金額	4,968 円

目的	政務活動に必要なコピー機のリース																																														
使途	—																																														
政務活動・ 県政との 関連性	—																																														
<<領収書貼付枠>> <table border="1" style="margin-left: 20px;"> <tr><td>3</td><td>01-10-15</td><td></td><td></td></tr> <tr><td>4</td><td>01-10-16</td><td></td><td></td></tr> <tr><td>5</td><td>01-10-16</td><td></td><td></td></tr> <tr><td>3</td><td>01-10-30</td><td></td><td></td></tr> <tr><td>7</td><td>01-11-06</td><td></td><td></td></tr> <tr><td>3</td><td>01-11-07</td><td>HC)E97C-NBL</td><td>9,936</td></tr> <tr><td>9</td><td>01-11-11</td><td></td><td></td></tr> <tr><td>0</td><td>01-11-13</td><td></td><td></td></tr> <tr><td>1</td><td>01-11-14</td><td></td><td></td></tr> <tr><td>3</td><td>01-11-27</td><td></td><td></td></tr> <tr><td>3</td><td>01-12-06</td><td></td><td></td></tr> </table>				3	01-10-15			4	01-10-16			5	01-10-16			3	01-10-30			7	01-11-06			3	01-11-07	HC)E97C-NBL	9,936	9	01-11-11			0	01-11-13			1	01-11-14			3	01-11-27			3	01-12-06		
3	01-10-15																																														
4	01-10-16																																														
5	01-10-16																																														
3	01-10-30																																														
7	01-11-06																																														
3	01-11-07	HC)E97C-NBL	9,936																																												
9	01-11-11																																														
0	01-11-13																																														
1	01-11-14																																														
3	01-11-27																																														
3	01-12-06																																														

按分の理由	領収書金額(a)	按分率(b)	政務活動費支出額(a×b)
政務活動と後援会活動 で按分	9,936 円	1/2	4,968 円
		%	

※ 按分による支出がある場合は、領収書等の金額、按分率及び政務活動費の支出額をそれぞれ該当欄に記入すること。

整理番号 11-6

決裁	会派代表者	阿部	経理責任者	伴	経理担当者	
----	-------	----	-------	---	-------	--

使途項目 サーチキー 支出証拠書

774 - 003

(会派名・議員氏名 ふじのくに県民クラブ - 中澤通訓)

経費項目	調査研究費・研修費・広聴広報費・要請陳情等活動費・会議費・資料作成費・資料購入費・事務費・事務所費・人件費		
内容	世界お茶まつり		
年月日	令和5年11月7日~令和 年 月 日	金額	450 円

目的	お茶まつりを通して茶業界の課題を把握
使途	交通費
政務活動・ 県政との 関連性	お茶産地の参考にする

按分の理由	領収書金額(a)	按分率(b)	政務活動費支出額(a×b)
全て政務活動にかかるものである。	450 円	100 %	450 円

※ 按分による支出がある場合は、領収書等の金額、按分率及び政務活動費の支出額をそれぞれ該当欄に記入すること。

個別履歴照会

作成日時：2019年12月03日 11:32

刻印番号  
媒体タイプ  
有効期限  
本方情報

2014/3/3  
(申請)

SF券種  
SF属性  
予約シート  
(停止)

一般バス・鉄道共通  
大人  
¥500

フリガナ  
氏名  
郵便番号  
住所

ナカザワ  
中澤  
〒424-0828  
静岡県静岡市清水区千歳町  
7-18

性別 男性  
生年月日 1944/9/23  
電話番号 (自宅) 054-352-5641  
(携帯)

最終残高

75 才

定期券種  
停留所(発)  
停留所(着)

定期属性

經由  
經由

発行日

割引  
割引

適用期間  
停留所(発)  
停留所(着)

(発)  
(着)

經由  
經由

割引  
割引

番号	発行日	定期属性	經由	発行日	割引	適用期間	(発)	(着)	經由	割引
3056	2019/11/27 14:57	SF利用	¥330			新静岡 → 新清水				
3055	2019/11/27 14:28	SF利用	¥0			新静岡 → 新静岡				
3054	2019/11/27 13:10	SF利用	¥330			入江 → 新静岡				
3053	2019/11/27 12:47	SF利用	¥0			入江 → 入江				
3052	2019/11/25 17:46	SF利用	¥330			新静岡 → 入江				
3051	2019/11/25 17:18	SF利用	¥0			新静岡 → 1号機				
3050	2019/11/25 17:17	券売機	¥2,000			新静岡				
3049	2019/11/25 14:10	SF利用	¥330			入江 → 新静岡				
3048	2019/11/25 13:43	SF利用	¥0			入江 → 入江				
3047	2019/11/24 09:40	券売機	¥100			新清水				
3046	2019/11/22 23:38	SF利用	¥330			新静岡 → 入江				
3045	2019/11/22 23:05	SF利用	¥0			新静岡 → 新静岡				
3044	2019/11/22 13:44	SF利用	¥330			入江 → 新静岡				
3043	2019/11/22 13:17	SF利用	¥0			入江 → 入江				
3042	2019/11/21 18:03	SF利用	¥330			新静岡 → 入江				
3037	2019/11/16 17:16	券売機	¥1,000			新清水				
3036	2019/11/14 18:21	SF利用	¥330			新静岡 → 入江				
3035	2019/11/14 17:56	SF利用	¥0			新静岡 → 新静岡				
3034	2019/11/14 12:50	SF利用	¥330			入江 → 新静岡				
3033	2019/11/14 12:26	SF利用	¥0			入江 → 入江				
3032	2019/11/13 18:46	SF利用	¥100			市立病院 → 新清水				
3031	2019/11/11 18:06	SF利用	¥330			新静岡 → 新静岡				
3030	2019/11/11 17:38	SF利用	¥0			新静岡 → 新静岡				
3029	2019/11/11 11:10	SF利用	¥330			入江 → 新静岡				
3028	2019/11/11 10:43	SF利用	¥0			入江 → 入江				
3027	2019/11/10 08:15	券売機	¥100			新清水				
3026	2019/11/08 18:40	SF利用	¥330			新静岡 → 入江				
3025	2019/11/08 18:13	SF利用	¥0			新静岡 → 新静岡				
3024	2019/11/08 18:12	券売機	¥2,000			新静岡				
3023	2019/11/08 14:18	SF利用	¥330			入江 → 新静岡				
3022	2019/11/08 13:55	SF利用	¥0			入江 → 入江				
3021	2019/11/07 12:41	券売機	¥1,000			入江				
3020	2019/11/07 12:41	SF利用	0			長沼 → 入江				
3019	2019/11/07 12:26	SF利用	¥250			長沼 → 入江				
3018	2019/11/06 14:29	SF利用	¥330			新静岡 → 入江				



整理番号 11-7

決裁	会派代表者	(阿部)	経理責任者	(伴)	経理担当者	[Redacted]
----	-------	------	-------	-----	-------	------------

使途項目 サーチキー 支出証拠書

780 - 003

(会派名・議員氏名 ふじのくに県民クラブ - 中澤通訓)

経費項目	調査研究費・研修費・広聴広報費・要請陳情等活動費・会議費・資料作成費・資料購入費・事務費・事務所費・人件費		
内容	ドメイン使用		
年月日	令和元年11月7日	~	令和 年 月 日
金額	16,756 円		

目的	HP 維持
使途	サーバー 費用
政務活動・ 県政との 関連性	HP 12月 政務活動 PR

《領収》 ご利用明細 三菱UFJ銀行

ご利用いただきありがとうございます。

このご利用明細は必ずお持ち帰りください。

年月日	取扱店番	お取引内容
0111070363123		お振り込み
受付通番	銀行番号	支店番号
0025		
		お取引金額
*****		¥50,160*
*****		
お取引 できない場合	残高	
		***
09.25	残高	おつり
	¥1,10	
三菱UFJ銀行 横浜西口支店 普通 5189475 カ)ケイテ"イーテ"イーアイウエフ"コミュニケー ションズ"様 ナカサワ ミチノリ様 011909173467		

契約期間 2019.12 ~ 2020.11月

今回 2019.12 ~ 2020.3月までの分を請求

$$50160 + 110 = 50270$$

$$50270 \times \frac{4}{12} = 16756.6$$

(残) 33514.-  
は翌年度へ

按分の理由	領収書金額(a)	按分率(b)	政務活動費支出額(a×b)
全て政務活動にかかるものである。	16,756 円	100 %	16,756 円

※ 按分による支出がある場合は、領収書等の金額、按分率及び政務活動費の支出額をそれぞれ該当欄に記入すること。

〒 424-0821  
静岡県静岡市清水区相生町7-26



ご請求年月日 2019年09月17日

中沢みちのり事務所

中沢 通訓 様

20190915 - 0000022577

株式会社KDDIウェブコミュニケーションズ  
〒107-0062  
東京都港区南青山2-26-1 南青山プライトスクエア10階  
Tel:0120-577-399 Fax:03-6756-9621  
お問い合わせ先 E-mail:accounting@cpi.ad.jp



## 請求書

下記の通りご請求申し上げます。【銀行振込】【電子決済】いずれかの方法でお支払いください。  
ご請求やご入金に関してご不明点がございましたら、【0120-577-399】へお問い合わせください。

請求番号 011909173467	ご請求金額 ¥50,160	お支払期限 2019年11月11日
----------------------	------------------	----------------------

【銀行振込】マイページあるいは振込み明細フォーム(<https://www.cpi.ad.jp/payment-form/>)より明細をご連絡の上、お振込ください。  
振込先 三菱UFJ銀行 横浜西口支店 普通 5189475 株式会社KDDIウェブコミュニケーションズ (カ)ケイディーディーアイウェブコミュニケーションズ  
※お振込手数料はお客様にてご負担いただきますようお願いいたします。  
【電子決済(クレジットカード・ペイジー)】マイページ(<https://login.cpi.ad.jp/login.php>)へログインの上、メニュー内「請求一覧」よりお手続きください。  
※一部のサービスは電子決済に対応しておりません。お手数ですが銀行振込をご利用ください。  
※マイページのログイン情報は管理先ご担当者様へお渡ししております。「請求一覧」より電子決済手続き用URLを請求先メールアドレスへ送信することができますので、管理先ご担当者様へURL送信をご依頼ください。  
●ご契約期間の開始日が2019年10月1日以降の場合は消費税率10%のご請求となります。詳細はCPIのウェブサイトをご確認ください。  
●マイページ内「請求一覧」より、本ご請求内容のお見積書発行が可能となりました。(一部請求書は適用外です。別途ご連絡ください。)  
●新規お申し込みサーバーの設定作業開始は、ご入金確認後となります。(シェアードプラン無料お試しサービスを除く)

### 請求内訳

ドメイン名: nakazawa-m.com  
ご契約期間: 2019年12月01日 ~ 2020年11月30日

サービス費名	請求対象期間	単価	数量	契約期間	金額
サーバー費用	2019年12月01日 ~ 2020年11月30日	¥3,800	1	12	¥45,600
(シェアードプラン X10/12ヶ月)					
<小計>					¥45,600
消費税額(10%)					¥4,560
<合計>					¥50,160

整理番号 11-8

決裁	会派代表者	(阿部)	経理責任者	(伴)	経理担当者	
----	-------	------	-------	-----	-------	--

使途項目 サーチキー 支出証拠書

774 - 003

(会派名・議員氏名 ふじのくに県民クラブ - 中澤通訓)

経費項目	調査研究費・研修費・広聴広報費・要請情報活動費・会議費・資料作成費・資料購入費・事務費・事務所費・人件費		
内容	清木の子のエステティック視察		
年月日	令和元年11月10日	金額	200円

目的	各団体の活動内容披露
使途	駐車代金
政務活動・ 県政との 関連性	少年団体の活動を 紹介する為の一助に。

《領収書貼付枠》

日の出パーキング  
TEL054-351-0105

### 領収証

入車日時 2019年11月10日 13時20分  
精算日時 2019年11月10日 13時49分  
No.02-000620 券No.01-408170

駐車料金(1台) 200円

料金計 200円

投入現金 200円  
釣銭額 0円

按分の理由	領収書金額(a)	按分率(b)	政務活動費支出額(a×b)
全て政務活動にかかるものである。	200円	100%	200円

※ 按分による支出がある場合は、領収書等の金額、按分率及び政務活動費の支出額をそれぞれ該当欄に記入すること。

整理番号 11-9

決裁	会派代表者	(阿部)	経理責任者	(伴)	経理担当者	[Redacted]
----	-------	------	-------	-----	-------	------------

使途項目 サーチャージ 支出証拠書

780 - 003

(会派名・議員氏名 ふじのくに県民クラブ -中澤 通訓)

経費項目	調査研究費・研修費・広聴広報費・要請陳情等活動費・会議費・資料作成費・資料購入費・事務費・事務所費・人件費		
内容	携帯電話代 (au // 月請求分)		
年月日	令和元年11月11日	~ 令和 年 月 日	金額 P.926円

目的	政務活動に使用する携帯電話代
使途	—
政務活動・ 県政との 関連性	—

《領収書貼付枠》

ご利用明細書

平素は当社のカードをご利用いただき誠にありがとうございます。今月分の「ご利用明細」をご案内申し上げます。お引落口座へのご入金、お支払日の前日(金融機関営業日)までにお願いたします。

お支払日	1年11月11日	当月ご請求額	77001円	会員番号	[Redacted]
当月お支払合計額	77001円	事前お支払額	0円	金融機関名	[Redacted]
		内キャッシング分	円	通帳記号	[Redacted]
		合計	77001円	口座名義	中澤 通訓

ご請求明細

ご利用区分	前月お支払後残高(円)	新規ご利用額(円)	残高(円)
通常払い			

ご利用明細

ご利用者	ご利用日	ご利用額	au電話利用料
10	1	921	
10	1	930	
10	11	08	
10	11	08	
10	11	10	19852円9月分

按分の理由 政務活動と私用で按分	領収書金額(a)	按分率(b)	政務活動費支出額(a×b)
	19852円	1/2 %	9,926円

※ 按分による支出がある場合は、領収書等の金額、按分率及び政務活動費の支出額をそれぞれ該当欄に記入すること。

整理番号 11-10

決裁	会派代表者	(阿部)	経理責任者	(伴)	経理担当者	
----	-------	------	-------	-----	-------	--

使途項目 サーチキー 支出証拠書

779 - 004

(会派名・議員氏名 ふじのくに県民クラブ - 中澤 通訓)

経費項目	調査研究費・研修費・ <u>広聴広報費</u> ・要請情報活動費・会議費・資料作成費・資料購入費・事務費・事務所費・人件費		
内容	ホームページ管理・更新料 ( / / 月請求分)		
年月日	令和 3年 11月 12日 ~ 令和 年 月 日	金額	11,000 円

目的	県政関係の情報や政務活動の情報を報告する。
使途	ホームページ管理・更新料
政務活動・ 県政との 関連性	ホームページを通じ、県政の情報や政務活動の状況を広く県民に報告する。
<領収書貼付枠> 支払者: 中澤通訓	

## 領収証

No. ....

中沢通訓事務所様 1年 11月 12日

金額	¥ 11,000 -	
内 消費税等	但 HP更新代として 上記正に領収いたしました	
現金		
小切手		

marukita きたがわ商店  
静岡市清水区船越 3-8-19 202  
北川 昌克  
TEL/FAX (054) 357-3584

HISAGO #778

按分の理由	領収書金額(a)	按分率(b)	政務活動費支出額(a×b)
全て政務活動にかかるものである。	11,000 円	100 %	11,000 円

※ 按分による支出がある場合は、領収書等の金額、按分率及び政務活動費の支出額をそれぞれ該当欄に記入すること。

整理番号 11-11

決裁	会派代表者	阿部	経理責任者	伴	経理担当者	
----	-------	----	-------	---	-------	--

使途項目 サーチキー 支出証拠書

774 - 003

( 会派名・議員氏名 ふじのくに県民クラブ - 中澤通訓 )

経費項目	調査研究費・研修費・広聴広報費・要請陳情等活動費・会議費・資料作成費・資料購入費・事務費・事務所費・人件費		
内容	11=ア工事における水垢の状況調査		
年月日	令和3年11月13日~令和	年月日	金額 1,250 円

目的	現状確認、(現状見本) 山梨県上野原市内
使途	交通費、11=ア工事代
政務活動・県政との関連性	水垢の現状調査に於いて工事に関する資料収集

<p>領収書</p> <p>ご利用日付 2019年11月13日</p> <p>時刻 08時09分</p> <p>取引内容 乗車券 金 240円</p> <p>伝票番号 13593</p> <p>清水駅 券103発行 JR東海</p>	<p>領収書</p> <p>ご利用日付 2019年11月13日</p> <p>時刻 18時40分</p> <p>取引内容 乗車券 金 590円</p> <p>伝票番号 63388</p> <p>富士宮駅 券102発行 JR東海</p>
--	---

山梨県立リニア見学センター  
電話 0564-45-8121

またの御来館を  
お待ちしております  
ありがとうございました

2019年11月13日 15:11 責任12  
000000#5628

大人個人	内¥420
**小計	¥420
(内税)	¥38
人数	1人
**合計	¥420
現金	¥1,020
おつり	¥600

清水 → 静岡      富士宮 → 清水

按分の理由 全て政務活動にかかる ものである。	領収書金額(a)	按分率(b)	政務活動費支出額(a×b)
	1,250 円	100 %	1,250 円

※ 按分による支出がある場合は、領収書等の金額、按分率及び政務活動費の支出額をそれぞれ該当欄に記入すること。

決 裁	会派代表者	阿部	経理責任者	伴	経理担当者	
<p>県外調査概要書</p> <p>令和元年11月15日</p> <p>会派名・議員氏名 ふじのくに県民クラブ 中澤通訓</p>						
目 的	リニア工事における水枯れ状況視察調査					
年 月 日	令和元年11月13日					
場 所	山梨県上野原市、都留市内（山梨県リニア見学センター）					
内 容	<p>1 行程 清水市—静岡市—山梨県上野原市—山梨県都留市—富士宮市—清水市</p> <p>2 応対者 上野原市の水枯れ地元区長菊池俊彦氏 山梨県リニア見学センター館員</p> <p>3 聴取内容 別紙報告書のとおり</p> <p>4 県政への反映  別紙記載のとおり</p>					

\*本概要書は、県外における調査研究活動のために政務活動費を支出した場合に提出する。

# リニアPT 山梨県における水枯れ 実地調査報告 R元・11・13



## 山梨県上野原市秋山 無生野地区元地区長 菊池敏彦さんより聴き取り調査

山梨県上野原市 中央高速都留インターより  
自動車で30分位 約30世帯 山間地で過疎が進  
んでいる

秋山川、支流の沢の水を簡易水道、農業用水、防  
火用水に使用していた。

トンネルを掘り進めるのと同じ  
ように、3つの沢の水がピタッ、  
ピタッ、と止まっていった。

沢が枯れて、イワナ、ヤマメ、河鹿が姿を消した。

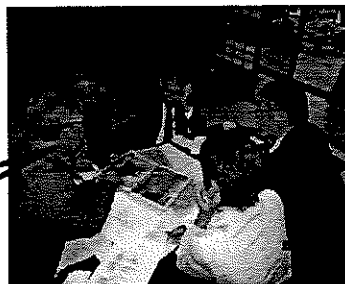



山梨県は神奈川県境から甲府盆地まで42キロメートル、既にリニア実験線が完成している。  
トンネル工事が終わってしまったからのJRとの交渉は困難を極めた。

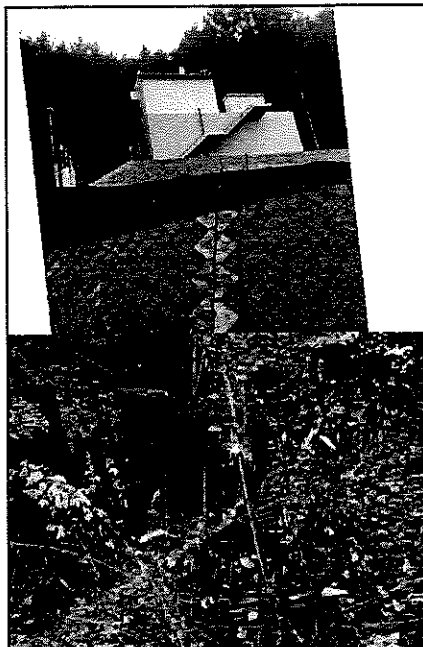

・交渉開始から補償契約まで4年半かかった。

・飲み水にしていた沢の水がなくなり必要時は2tの給水トラックが20台往来している。井戸を掘りポンプアップして地区へ給水している。

・都留市側に毎分1.7t流出「戻すことは技術的に不可能」  
戻さないことを前提の交渉

・JRの対応は国交省のマニュアル通り。  
補償期間 飲み水30年間、農業用水15年間

・補償金は先渡しで全額渡し切り→基金  
地域で管理組合を作ってタンクやパイプを  
自主管理している。

・JRは言われなければやらない。PHの高い水を垂れ流していた。



・地域内にあるリニア汚濁水処理施設、トンネル出口

・トンネルからの湧水は、この施設を通して都留市へ排水している。

・トンネル湧水が流出してくる側にとっても危険が伴うのでは。

・早川町の早川は現在でも洪水を起こしている。多量の水がはけきれない可能性がある。

## 山梨県立リニア見学センター

山梨県は県をあげての推進体制



平日でも多くの見学客で賑わっていた。  
団体、子どもの社会見学など。

010192642

当日限り有効

山梨県立リニア見学センター

Yamanashi Maglev Exhibition Center  
山梨県立磁浮列車展示中心 / 아이나시현립 리니어 견학 센터

どきどきリニア館 ゆき  
入場券  
当日に限り再入場可

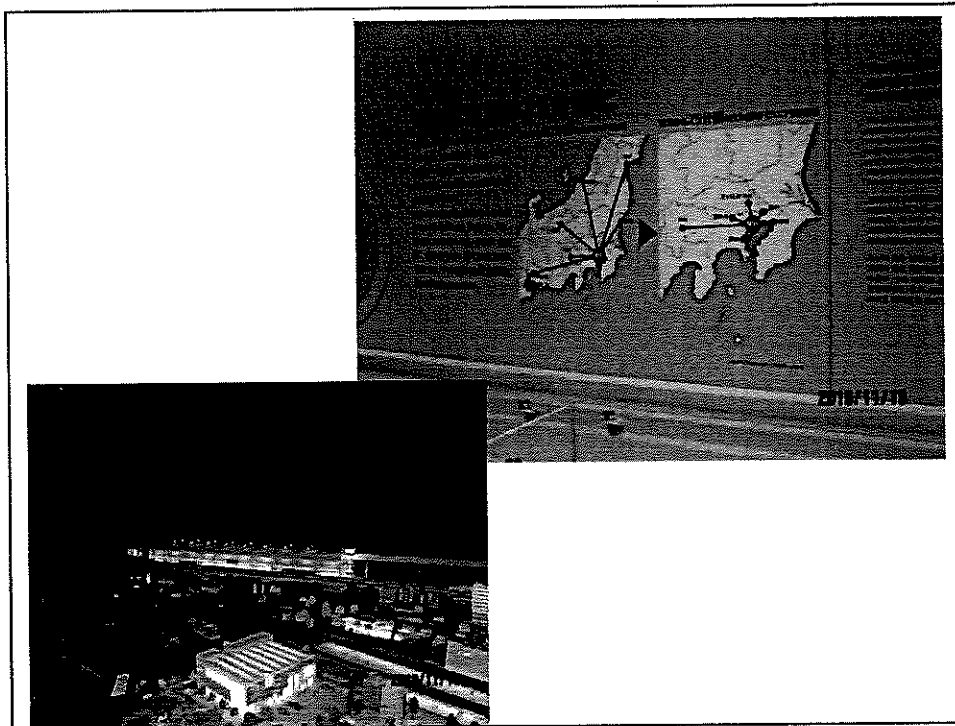

県政への反映

実験線としての施行で、水害対応も  
事前の交渉なし。事後の対応として  
30年限定（公共事業）で、飲料水源の  
ホントの電気料金相応のみとみた。  
事前には（水）と交渉が必要と力説した。  
本番に必要な工事なのか？  
水害の心配は？  
電力は？ 落盤事故は？  
地震対応は？

心配なことが多くなる

菊池敏彦

山梨県弓道連盟会長

整理番号 11-12

決裁	会派代表者	(阿部)	経理責任者	(伴)	経理担当者	
----	-------	------	-------	-----	-------	--

使途項目 サーチキー 支出証拠書

774 - 003

(会派名・議員氏名 ふじのくに県民クラブ - 中澤通訓)

経費項目	調査研究費・研修費・広報広報費・要請等活動費・会議費・資料作成費・資料購入費・事務費・事務所費・人件費		
内容	富山県大会の状況調査		
年月日	令和3年11月16日	金額	400円

目的	以下の状況調査
使途	駐車料金
政務活動・ 県政との 関連性	か2のほかに、相違する人出か、 以下内容における異客力を大に 可記性あり。
<p>《領収書貼付枠》</p> <div style="text-align: center;"> <p><b>AMANO</b> Management Service アットパーク清水駅前</p> <p>領収書</p> <p>精算機 #01      精算機 #00248 車室番号 (自動車)      13 入庫時刻 2019年11月16日(土) 14:45 精算時刻 2019年11月16日(土) 15:40 駐車料金      A料金      400円 =====</p> <p>合計      400円 現金領収額      400円 お預り      400円 お釣り      0円</p> <p>またのご利用をお待ちしております。</p> </div>	

按分の理由	領収書金額(a)	按分率(b)	政務活動費支出額(a×b)
全て政務活動にかかるものである。	400円	100%	400円

※ 按分による支出がある場合は、領収書等の金額、按分率及び政務活動費の支出額をそれぞれ該当欄に記入すること。

整理番号 11-14

決裁	会派代表者	阿部	経理責任者	伴	経理担当者	
----	-------	----	-------	---	-------	--

用途項目 サーチキー 支出証拠書

774 - 003

( 会派名・議員氏名 ふじのくに県民クラブ - 中澤 通訓 )

経費項目	調査研究費・研修費・広報広報費・要請陳情等活動費・会議費・資料作成費・資料購入費・事務費・事務所費・人件費		
内容	会派 祖家 研修		
年月日	令和2年11月19日~令和 年11月20日	金額	2,940 円

目的	会派の祖家 研修に 共同意識・情報をつ
用途	交通費
政務活動・ 県政との 関連性	Web 研修レポート と 祖家 研修 1.5 時間 AOI-PAAC 祖家

《領収書貼付枠》

按分の理由	領収書金額(a)	按分率(b)	政務活動費支出額(a×b)
全て政務活動にかかる ものである。	2,940 円	100 %	2,940 円

※ 按分による支出がある場合は、領収書等の金額、按分率及び政務活動費の支出額をそれぞれ該当欄に記入すること。

ご利用ありがとうございます。



料金所では一旦停車してください。

### 利用証明書

料金所 沼津  
お問い合わせは、中日本お客さまセンター  
フリーダイヤル 0120-922-229  
上記番号をご使用にならないお客さまは  
TEL 052-223-0333 (有料)

19年11月19日14時02分

車種 普通

通行料金 ¥1,370-

(外払)

一入口料金所 清水  
ETC 有効期限 21年12月  
会員番号 (2桁) (10桁以内)

\*\*\*\*  
通行料金は、消費税率10%対象です。  
中日本高速道路株式会社  
愛知県名古屋市中区錦2-18-19  
取扱番号 216-00251332-00



御利用ありがとうございます。

静岡 伊豆中 料金所  
T 1213  
《通車制限あり》

2019年11月19日 14:20 No:0303

0000普通

¥200

¥200

¥200

¥200

車種 No:00000003:三田  
取扱 No:1100 1点

(文字不鮮明)  
静岡県道路公社  
伊豆中道 江間料金所

2019年11月19日(火) 14:20

0002普通車 ¥200  
小計 ¥200  
料金 ¥200

ご利用ありがとうございます。



料金所では一旦停車してください。

### 利用証明書

料金所 清水  
お問い合わせは、中日本お客さまセンター  
フリーダイヤル 0120-922-229  
上記番号をご使用にならないお客さまは  
TEL 052-223-0333 (有料)

19年11月20日13時36分

車種 普通

割引前料金 ¥1,520-

割引 ¥150-

ご利用額 ¥1,370-

(外払)

一入口料金所 沼津  
ETC 有効期限 21年12月  
会員番号 (2桁) (10桁以内)

\*\*\*\*  
通行料金は、消費税率10%対象です。  
中日本高速道路株式会社  
愛知県名古屋市中区錦2-18-19  
取扱番号 207-00771239-08

整理番号 11-15

決裁	会派代表者	阿部	経理責任者	伴	経理担当者	
----	-------	----	-------	---	-------	--

使途項目 サーチキー 支出証拠書

774 - 003

(会派名・議員氏名 ふじのくに県民クラブ - 中澤通訓)

経費項目	調査研究費・研修費・広報広報費・要請情報活動費・会議費・資料作成費・資料購入費・事務費・事務所費・人件費		
内容	講演「造沢栄一のご思想と行動」(静岡商院所)		
年月日	令和元年11月20日~令和 年 月 日	金額	480 円

目的	経済界の大豆者、造沢栄一のご研究
使途	交通費 (JR)
政務活動・ 県政との 関連性	日本経済の中期の展望を 伺うための資料とする。

《領収書貼付枠》

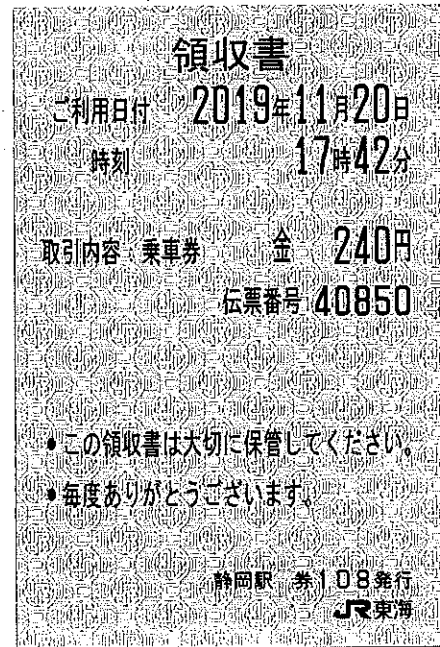
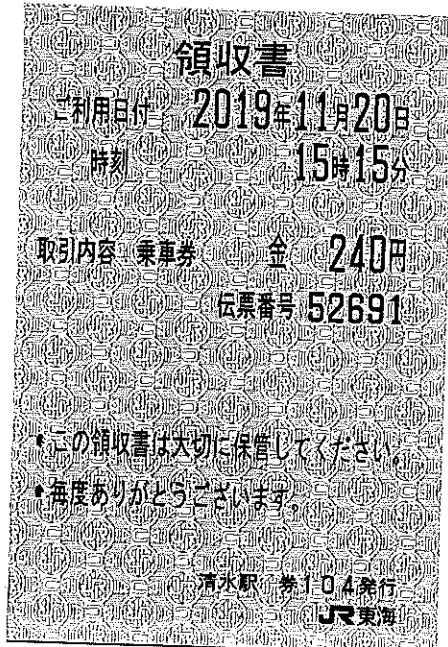

按分の理由	領収書金額(a)	按分率(b)	政務活動費支出額(a×b)
全て政務活動にかかるものである。	480 円	100 %	480 円

※ 按分による支出がある場合は、領収書等の金額、按分率及び政務活動費の支出額をそれぞれ該当欄に記入すること。

整理番号 11-16

決裁	会派代表者	(阿部)	経理責任者	(伴)	経理担当者	[Redacted]
----	-------	------	-------	-----	-------	------------

使途項目 サーチキー 支出証拠書

780 - 003

(会派名・議員氏名 ふじのくに県民クラブ -中澤 通訓)

経費項目	調査研究費・研修費・広聴広報費・要請陳情等活動費・会議費・資料作成費・資料購入費・ <b>事務費</b> ・事務所費・人件費		
内容	事務所電話代 (NTT // 月請求分)		
年月日	令和元年11月25日~令和	年月日	金額 3,429 円

目的	政務活動に使用する事務所電話代
使途	—
政務活動・ 県政との 関連性	—

《領収書貼付枠》

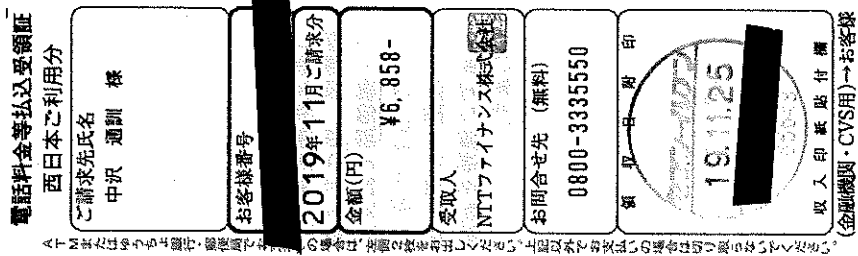

按分の理由	領収書金額(a)	按分率(b)	政務活動費支出額(a×b)
政務活動と後援会活動 で按分	6,858 円	1/2 %	3,429 円

※ 按分による支出がある場合は、領収書等の金額、按分率及び政務活動費の支出額をそれぞれ該当欄に記入すること。



整理番号 11-17

決裁	会派代表者	阿部	経理責任者	伴	経理担当者	
----	-------	----	-------	---	-------	--

使途項目 サーチキー 支出証拠書

778 - 002

(会派名・議員氏名 ふじのくに県民クラブ - 中澤 通訓)

経費項目	調査研究費・研修費・広報費・要請活動費・会議費・資料作成費・資料購入費・事務費・事務所費・人件費		
内容	新聞購読 (静岡、朝日、農業新聞)		
年月日	令和元年 11月25日	～令和 年 月 日	金額 9,640 円

目的	県政、社会情勢に関する情報収集
使途	元年11月購読料
政務活動・ 県政との関係	県政等の情報を収集し、議会質問や政策の参考にする。

領収証 2019年11月分

中沢 通訓 様

金額	2,980 円
部数	1
銘柄	※ 静岡新聞

株主名簿  
石原新聞  
株式会社 石原新聞  
本店 静岡市清水区大手  
(TEL) 366-1577 (FAX) 367-9289  
朝日の冷え込みが厳しくなり本格的な(ワリ)0120-1577-01  
朝夕の冷え込みが厳しくなり本格的な(ワリ)0120-1577-01  
※は軽減税率対象です

領収証				中沢 通訓 様	
支店	区域	順路	No.		
05	007	257			
※は軽減税率対象です					
銘柄	部数	金額(円)	備考	領収金額 (含消費税)	
※朝日新聞	1	4,037		6,660 円	
※農業新聞	1	2,623			
10%対象	0	(内消費税 0)		2019 年 11 月分	
8%対象	6,660	(内消費税 493)		領収致しました。 11月25日	

有限会社 石原新聞店  
静岡市清水区江尻東1-1-1 桜ヶ丘支店 352-1914  
フリーダイヤル 0120-107-466 本店 054-366-1074

ご購入ありがとうございます。本証はご保存下さい。金額その他を訂正したものは無効です。

按分の理由	領収書金額(a)	按分率(b)	政務活動費支出額(a×b)
全て政務活動にかかるものである。	9,640 円	100 %	9,640 円

※ 按分による支出がある場合は、領収書等の金額、按分率及び政務活動費の支出額をそれぞれ該当欄に記入すること。

整理番号 11-18

決裁	会派代表者	(阿部)	経理責任者	(伴)	経理担当者	[Redacted]
----	-------	------	-------	-----	-------	------------

使途項目 サーチキー 支出証拠書

781 - 001

(会派名・議員氏名 ふじのくに県民クラブ - 中澤 通訓)

経費項目	調査研究費・研修費・広聴広報費・要請陳情等活動費・会議費・資料作成費・資料購入費・事務費・ <u>事務所費</u> ・人件費		
内容	事務所駐車場代 (12月分)		
年月日	令和元年11月25日	~ 令和 年 月 日	金額 5,000 円

目的	政務活動事務所で使用する駐車場代
使途	—
政務活動・ 県政との 関連性	—

《領収書貼付枠》

領収証 中澤通訓事務所様 No. ....

★ ¥10,000-

内訳	
現金	
小切手	/
手形	/
消費税額等(%)	

但 駐車場代

令和元年11月25日 上記正に領収いたしました

収入印紙

コクヨ ウケ-88

但書き: 駐車場代 12月分

按分の理由	領収書金額(a)	按分率(b)	政務活動費支出額(a×b)
政務活動と後援会活動 で按分	10,000 円	1/2	5,000 円
		%	

※ 按分による支出がある場合は、領収書等の金額、按分率及び政務活動費の支出額をそれぞれ該当欄に記入すること。

整理番号 11-~~11~~

決裁	会派代表者	(阿部)	経理責任者	(伴)	経理担当者	
----	-------	------	-------	-----	-------	--

使途項目 サーチキー 支出証拠書

774 - 001

(会派名・議員氏名 ふじのくに県民クラブ - 中澤通訓)

経費項目	調査研究費・研修費・広報広報費・要請等活動費・会議費・資料作成費・資料購入費・事務費・事務所費・人件費		
内容	優良企業視察研修(東部内)		
年月日	令和3年11月26日~令和	年月日	金額 8,500円

目的	JAL整備工場 研修研修
使途	視察研修 諸社 (112 研修費)
政務活動・ 県政との 関連性	最先端優良企業視察による 経済の定態を把握し県政に生かす
《領収書貼付枠》	

按分の理由	領収書金額(a)	按分率(b)	政務活動費支出額(a×b)
全て政務活動にかかる ものである。	8,500円	100%	8,500円

※ 按分による支出がある場合は、領収書等の金額、按分率及び政務活動費の支出額をそれぞれ該当欄に記入すること。

領 収 書

中澤通訓様

金額	10,000円
----	---------

但し 清水法人会第二支部 優良企業視察研修会会費として

令和元年 11月26日 上記正に領収いたしました

公益社団法人 清水法人会 第二支部  
支部長



上記のうち、昼食代1,500円を除いた8,500円を請求する。

決 裁	会派代表者	阿部	経理責任者	伴	経理担当者	
<p>県外調査概要書</p> <p>平成 26年 11月 26日</p> <p>会派名・議員氏名 ふじのくに県民クラブ 中澤 通訓</p>						
目 的	優良企業の視察研修により 経営の 実態把握をする					
年 月 日	元. 11. 26					
場 所	羽田JAL整備工場, 羽田コ/ゲート					
内 容	<p>1 行程 別紙</p> <p>2 対応者 4名 現地説明者</p> <p>3 聴取内容 (JAL) 羽田空港 千本の滑走路に1回1240回9 離発着、1回23万4千回利用の空港の 飛行機の整備をする。 故障防止に最大限の努力を重かる</p> <p>4 県政への反映 コ/ゲート 空港便のやり、運輸。合計709 処置の最新鋭設備。バーコにて 配達は各々100余のコ/ゲートに 100以上に化分りして行く。 (時速10キロ) 世界へ飛ぶようにしている</p>					

\*本概要書は、県外における調査研究活動のために政務活動費を支出した場合に提出する。

# 日程表

コースNo. 00003989  
作成日: 2019年04月16日  
更新日: 2019年08月28日

## 公益社団法人 清水法人会 第二支部 様

日本航空機体整備工場と羽田クロノ  
ゲート  
2019年11月26日(火) 日帰り  
大人 30名 小人 0名 合計 30名

静岡県知事登録旅行業 第2種-857号

**アオキトラベル** アオキトラベル株式会社  
〒424-0942 静岡県静岡市清水区入船町14-12  
TEL: 054-354-0560 FAX: 054-354-0568  
管理責任者: 増田 昭一 総合旅行業務取扱管理者 増田 昭一  
担当 菅 野 隆 二 E-mail: cust@aoki-travel.co.jp



11/26 (火)	(出発) 清水駅東口 07:30	バス	清水IC	東名高速	清水JCT	新東名高速	新清水JCT		
	(休憩) 駿河湾沼津SA 08:10 ~ 08:30	バス	御殿場CT	東名高速	(休憩) 海老名SA 09:20 ~ 09:40	バス	東京IC		
	(見学) 日本航空 機体整備工場 <見学11:30~> 10:35 ~ 13:10	バス	空港中央IC	首都高					
	(昼食) 羽田エクセルホテル東急 フライヤーステップル 13:15 ~ 14:15	バス	羽田IC	(見学) 羽田クロノゲート <見学15:00~> 14:30 ~ 16:30	バス				
	(休憩・買物) 海老名SA 17:20 ~ 17:40	バス	羽田IC	首都高	東名高速	御殿場JCT	新東名高速	新清水JCT	
	(解散) 清水駅東口 19:10	バス	清水JCT	東名高速	清水IC	バス			

朝 ×  
昼 ○  
夕 ×

【昼食】羽田エクセルホテル東急 TEL: 03-5756-8000

集合場所 / 清水駅東口ロータリー  
集合時間 / 07:15

バス 車 JR 私鉄 船 飛行機 ロボウェイ ケブク 徒歩

整理番号 11-20

決裁	会派代表者	(阿部)	経理責任者	(伴)	経理担当者	[Redacted]
----	-------	------	-------	-----	-------	------------

使途項目 サーチキー 支出証拠書

781 - 002

(会派名・議員氏名 ふじのくに県民クラブ -中澤 通訓)

経費項目	調査研究費・研修費・広聴広報費・要請謝辞等活動費・会議費・資料作成費・資料購入費・事務費・ <u>事務所費</u> ・人件費		
内容	光熱水費 (電気代・水道代)		
年月日	令和3年11月28日	~	令和 年 月 日
金額	9264 円		

目的	政務活動事務所で使用する光熱水費
使途	—
政務活動・ 県政との 関連性	—

口座振替払済のお知らせ (電気料金等領収証)

毎度お引立ていただきありがとうございます。  
令和 1年11月分の電気料金等を、口座振替により領収いたしました。

令和 1年11月29日発行

振替内容

振替年月日	合計領収金額	消費税等相当額 (再掲)
令和 1年11月28日	18,528 円	1,683 円
指定口座	口座情報の表示を希望される場合は、担当窓口までご連絡ください。	

領収金額の内訳

お客さま番号	日程	契約種別		領収金額 円	精算額等 円	初回引落割引額 円, 銭	記事
		容量	ご使用量 kWh/m3				
おなまえ							
		従量電灯B		1,885		-55.00	
ナカザワジムシヨ キヨウ		30 A	52	171	153	-1,658.88	
		従量電灯B		4,617		-55.00	
ナカザワ ミチノリ		30 A	172	419	507	-548.68	
		低圧電力		12,026			
ナカザワ ミチノリ		10 kW	76	1,093	224	-242.44	

按分の理由	領収書金額(a)	按分率(b)	政務活動費支出額(a×b)
政務活動と後援会活動 で按分	18,528 円	1/2	9,264 円

※ 按分による支出がある場合は、領収書等の金額、按分率及び政務活動費の支出額をそれぞれ該当欄に記入すること。

整理番号 4-21

決裁	会派代表者	阿部	経理責任者	伴	経理担当者	
----	-------	----	-------	---	-------	--

使途項目 サーチキー 支出証拠書

780 - 003

( 会派名・議員氏名 ふじのくに県民クラブ -中 澤 通 訓)

経費項目	調査研究費・研修費・広聴広報費・要請情報活動費・会議費・資料作成費・資料購入費・事務費・事務所費・人件費		
内容	インターネット接続料 ( / / 月請求分)		
年月日	令和元年11月28日	～令和 年 月 日	金額 2,035 円

目的	政務活動上の情報収集に使用する。
使途	-
政務活動・ 県政との 関連性	-

《領収書》

Webしずおかお支払明細書

いつもご利用いただき誠にありがとうございます。今回の「お支払明細書」をお送りいたします。お手もとの、お客様等とご照会ください。なお、合計額を下記の通り自動振替させていただきますのでよろしくお願ひ申し上げます。

お問合せ番号	
お支払い日	2019年 11月 28日
今月のお支払い金額	2,035 円

※お支払い口座へのご入金、お支払い日の前営業日までにお願ひいたします。

お支払い口座	
金融機関名	
支店名	
預金種目	
口座番号	
口座名義	ナカサハワ ミチノリ

◆お支払いについてのお問合せ

**日専連 静岡**  
〒420-0031 静岡市葵区呉服町2-7-26  
TEL 054-252-7188 FAX 054-252-7210  
【お問合せ時間】 10:00～17:00

◆Webしずおかご利用についてのお問合せ

**Webしずおか ☎ 0120-224-260**  
〒420-0034 静岡県静岡市葵区常盤町2丁目6番地の8 TOKAIビル  
【お問合せ時間】 9:00～18:00 (平日のみ、土・日・祝日 休み)

◆Web閲覧への切替のお手続きについて

日専連静岡ではご利用明細書のご案内方法を「業書」から「Web」で閲覧できるサービスへ切替を推進しております。  
下記、日専連静岡ホームページから登録をお願ひします。  
<http://www.nissenren-shizuoka.co.jp>  
※日専連静岡ホームページの「My 日専連静岡」(左上の箇所)をクリックし、必要事項を登録ください。翌月から業書でのご利用明細書の発送を停止いたします。業書が必要の方は「Web」「紙」ともにご選択ください。

按分の理由	領収書金額(a)	按分率(b)	政務活動費支出額(a×b)
全て政務活動にかかるものである。	2,035 円	100 %	2,035 円

※ 按分による支出がある場合は、領収書等の金額、按分率及び政務活動費の支出額をそれぞれ該当欄に記入すること。



整理番号 11-22

決裁	会派代表者	(阿部)	経理責任者	(伴)	経理担当者	[Redacted]
----	-------	------	-------	-----	-------	------------

使途項目 サーチキー 支出証拠書

774 - 003

( 会派名・議員氏名 ふじのくに県民クラブ - 中澤通訓 )

経費項目	調査研究費・研修費・広聴広報費・要請請等活動費・会議費・資料作成費・資料購入費・事務費・事務所費・人件費		
内容	道の駅、実態調査		
年月日	令和2年11月28日~令和	年月日	金額 1,770円

目的	道の駅、の調査		
使途	交通費 (高速道)		
政務活動・県政との関連性	道路新設、改良による「道の駅」の創設に資している実態を把握		

ご利用ありがとうございます。  
  
 料金所では一旦停車してください。

ご利用証明書  
 料金所 沼津  
 お問い合わせは、中日本お客さまセンター  
 フリーダイヤル 0120-922-229  
 上記番号をご利用にならないお客様は  
 TEL 052-223-0333 (有料)  
 19年11月28日14時51分  
 車種 普通  
 通行料金 ¥1,370-  
 (乳鉢)  
 -入口料金所一 清水  
 ETC 有効期限21年12月  
 会員番号 (支払 - 1回払い)  
 通行料金は、消費税率10%対象です。  
 中日本高速道路株式会社  
 愛知県名古屋市中区錦2-18-19  
 取扱番号220-00061410-00



御利用ありがとうございます。  
 静岡県道路公社  
 修善寺道路 大仁料金所  
 TEL 0558-76-7770  
 <<通行片道一回限り>>



御利用ありがとうございます。  
 静岡県道路公社  
 伊豆中央道 江間料金所  
 TEL 055-947-1213  
 <<通行片道一回限り>>

2019年11月28日(木) 15:32 No:0303  
 領収書  
 0002普通車 ¥200  
 小計 ¥200  
 料金 ¥200  
 現金 ¥200  
 貴No:00000020:  
 取引No7501 1点

2019年11月28日(木) 15:42 No:0103

領収書  
 0002普通車 ¥200  
 小計 ¥200  
 料金 ¥200  
 現金 ¥200  
 貴No:00000048: [Redacted]

按分の理由 全て政務活動にかかるものである。	領収書金額(a)	按分率(b)	政務活動費支出額(a×b)
	1,770 円	100 %	1,770 円

※ 按分による支出がある場合は、領収書等の金額、按分率及び政務活動費の支出額をそれぞれ該当欄に記入すること。

整理番号 11-23

決裁	会派代表者	阿部	経理責任者	伴	経理担当者	
----	-------	----	-------	---	-------	--

使途項目 サーチャー 支出証拠書

774 - 003

(会派名・議員氏名 ふじのくに県民クラブ - 中澤 通訓)

経費項目	調査研究費・研修費・広聴広報費・要請等活動費・会議費・資料作成費・資料購入費・事務費・事務所費・人件費		
内容	県庁にて調査		
年月日	令和5年11月6日~令和5年11月27日	金額	4,620 円

目的	県の施策、主要事業等の内容・進捗状況などの聴取及び関係書類の整理
使途	交通費(電車・バス代)
政務活動・ 県政との 関連性	県の施策、主要事業等の内容や進捗状況を確認し、議会質問や政策提言に活かす。
<<領収書貼付枠>>  別紙のとおり	

按分の理由	領収書金額(a)	按分率(b)	政務活動費支出額(a×b)
全て政務活動にかかるものである。	4,620 円	100 %	4,620 円

※ 按分による支出がある場合は、領収書等の金額、按分率及び政務活動費の支出額をそれぞれ該当欄に記入すること。

別紙

No.	月 日	用 件	金額 (円)
1	11月 6日	静岡市要望聴取	660
2	月 8日	112P 研修	660
3	月 11日	私学振興	660
4	月 14日	通 学校改善	660
5	月 22日	医療問題	660
6	月 25日	評案研修	660
7	月 27日	林業振興	660
8	月 日		
9	月 日		
10	月 日		
11	月 日		
12	月 日		
13	月 日		
14	月 日		
15	月 日		
16	月 日		
17	月 日		
18	月 日		
19	月 日		
20	月 日		
合 計			4,620.-

個別履歴照会

刻印番号  
媒体タイプ  
有効期限  
本方情報

2014/3/3  
(申請)

SF券種  
SF属性  
チケット  
(停止)

一般バス・鉄道共通  
大人  
¥500

フリガナ  
氏名  
郵便番号  
住所

ナカザワ  
中澤  
〒424-0828  
静岡県静岡市清水区千歳町  
7-18

性別 男性  
生年月日 1944/9/23  
年齢 75才  
電話番号 (自宅) 054-352-5641  
(携帯)

最終残高

定期券種  
(着)  
(常)

定期属性

発行日

発行日

適用期間

停留所(発)  
停留所(着)

(着)  
(常)

經由  
經由

割引  
割引

件別ID	処理日時	機器	処理	金額	残額	支払方法	詳細	割引	割引	經由	經由	割引	割引
3056	2019/11/27 14:57	自動改札機	SF利用	¥330			新静岡 → 新清水						
3055	2019/11/27 14:28	自動改札機	SF利用	¥0			新静岡 → 新静岡						
3054	2019/11/27 13:10	自動改札機	SF利用	¥330			入江岡 → 新静岡						
3053	2019/11/27 12:47	自動改札機	SF利用	¥0			入江岡 → 入江岡						
3052	2019/11/25 17:46	自動改札機	SF利用	¥330			新静岡 → 入江岡						
3051	2019/11/25 17:18	自動改札機	SF利用	¥0			新静岡 →						
3050	2019/11/25 17:17	券売機	チャージ	¥2,000			新静岡			1号機			
3049	2019/11/25 14:10	自動改札機	SF利用	¥330			入江岡 → 新静岡						
3048	2019/11/25 13:43	自動改札機	SF利用	¥0			入江岡 →						
3047	2019/11/24 09:40	券売機	チャージ	¥100			新清水			5号機			
3046	2019/11/22 23:38	自動改札機	SF利用	¥330			新静岡 → 入江岡						
3045	2019/11/22 23:05	自動改札機	SF利用	¥0			新静岡 →						
3044	2019/11/22 13:44	自動改札機	SF利用	¥330			入江岡 → 新静岡						
3043	2019/11/22 13:17	自動改札機	SF利用	¥0			入江岡 →						
3042	2019/11/21 18:03	自動改札機	SF利用	¥330			新静岡 → 入江岡						
3037	2019/11/16 17:16	券売機	チャージ	¥1,000			新清水			5号機			
3036	2019/11/14 18:21	自動改札機	SF利用	¥330			新静岡 → 入江岡						
3035	2019/11/14 17:56	自動改札機	SF利用	¥0			新静岡 →						
3034	2019/11/14 12:50	自動改札機	SF利用	¥330			入江岡 → 新静岡						
3033	2019/11/14 12:26	自動改札機	SF利用	¥0			入江岡 →						
3032	2019/11/13 19:46	八重電機	SF利用	¥100			市立病院			清水駅前 → 市立清水病院	乗車 清水駅		静岡200か863
3031	2019/11/11 18:06	自動改札機	SF利用	¥330			新静岡 → 新清水						
3030	2019/11/11 17:38	自動改札機	SF利用	¥0			新静岡 →						
3029	2019/11/11 11:10	自動改札機	SF利用	¥330			入江岡 → 新静岡						
3028	2019/11/11 10:43	自動改札機	SF利用	¥0			入江岡 →						
3027	2019/11/10 08:15	券売機	チャージ	¥100			新清水			5号機			
3026	2019/11/08 18:40	自動改札機	SF利用	¥330			新静岡 → 入江岡						
3025	2019/11/08 18:13	自動改札機	SF利用	¥0			新静岡 →						
3024	2019/11/08 18:12	券売機	チャージ	¥2,000			新静岡			1号機			
3023	2019/11/08 14:18	自動改札機	SF利用	¥330			入江岡 → 新静岡						
3022	2019/11/08 13:55	自動改札機	SF利用	¥0			入江岡 →						
3021	2019/11/07 12:41	券売機	チャージ	¥1,000			入江岡			1号機			
3020	2019/11/07 12:41	自動改札機	SF利用	¥250			長沼 → 入江岡						
3019	2019/11/07 12:26	自動改札機	SF利用	¥0			長沼 →						
3018	2019/11/06 14:29	自動改札機	SF利用	¥330			新静岡 → 入江岡						





給料支払明細書

( 元 年 11 月分 )



殿

労働日数	皇	月	日	18	日
労働時間		90	時		分
所定時間外労働			時		分
支	基本給				
	所定時間外賃金				
	家族手当				
給					
額	交通費				
	合計		79	650	
控	健康保険料				
	介護保険料				
	厚生年金				
	雇用保険料				
	所得税				
	住民税				
除					
額	前払金				
	合計				
差引支給額			79	650	

(事業所名)

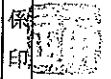

コクヨ シン-113N

$$90 \times 885 \text{円} = 79,650 \text{円}$$

給料支払明細書

( 元 年 11 月分 )



殿

労働日数	皇	月	日	11	日
労働時間		39	時		分
所定時間外労働			時		分
支	基本給				
	所定時間外賃金				
	家族手当				
給					
額	交通費				
	合計		34	515	
控	健康保険料				
	介護保険料				
	厚生年金				
	雇用保険料				
	所得税				
	住民税				
除					
額	前払金				
	合計				
差引支給額			34	515	

(事業所名)



コクヨ シン-113N

$$39 \times 885 \text{円} = 34,515 \text{円}$$

政務活動事務雇用者出勤簿

11 月分	氏名	[Redacted]
-------	----	------------

政務活動業務内容	政務活動関係書類作成 政務活動事務処理・事務連絡・来客応対
----------	-------------------------------

日	曜日	日付区分 (○等で表示)	勤務時間数
1	金	・勤務日 ・休日(非勤務日を含む) ・年次有給休暇	
2	土	・勤務日 ・休日(非勤務日を含む) ・年次有給休暇	
3	日	・勤務日 ・休日(非勤務日を含む) ・年次有給休暇	
4	月	・勤務日 ・休日(非勤務日を含む) ・年次有給休暇	
5	火	○勤務日 ・休日(非勤務日を含む) ・年次有給休暇	
6	水	○勤務日 ・休日(非勤務日を含む) ・年次有給休暇	5
7	木	○勤務日 ・休日(非勤務日を含む) ・年次有給休暇	5
8	金	○勤務日 ・休日(非勤務日を含む) ・年次有給休暇	5
9	土	・勤務日 ・休日(非勤務日を含む) ・年次有給休暇	5
10	日	・勤務日 ・休日(非勤務日を含む) ・年次有給休暇	
11	月	○勤務日 ・休日(非勤務日を含む) ・年次有給休暇	
12	火	○勤務日 ・休日(非勤務日を含む) ・年次有給休暇	5
13	水	○勤務日 ・休日(非勤務日を含む) ・年次有給休暇	5
14	木	○勤務日 ・休日(非勤務日を含む) ・年次有給休暇	5
15	金	○勤務日 ・休日(非勤務日を含む) ・年次有給休暇	5
16	土	・勤務日 ・休日(非勤務日を含む) ・年次有給休暇	5
17	日	・勤務日 ・休日(非勤務日を含む) ・年次有給休暇	
18	月	○勤務日 ・休日(非勤務日を含む) ・年次有給休暇	
19	火	○勤務日 ・休日(非勤務日を含む) ・年次有給休暇	5
20	水	○勤務日 ・休日(非勤務日を含む) ・年次有給休暇	4
21	木	○勤務日 ・休日(非勤務日を含む) ・年次有給休暇	5
22	金	○勤務日 ・休日(非勤務日を含む) ・年次有給休暇	5
23	土	・勤務日 ・休日(非勤務日を含む) ・年次有給休暇	5
24	日	・勤務日 ・休日(非勤務日を含む) ・年次有給休暇	
25	月	○勤務日 ・休日(非勤務日を含む) ・年次有給休暇	
26	火	○勤務日 ・休日(非勤務日を含む) ・年次有給休暇	5
27	水	○勤務日 ・休日(非勤務日を含む) ・年次有給休暇	5
28	木	○勤務日 ・休日(非勤務日を含む) ・年次有給休暇	5
29	金	・勤務日 ・休日(非勤務日を含む) ・年次有給休暇	5
30	土	・勤務日 ・休日(非勤務日を含む) ・年次有給休暇	
31		・勤務日 ・休日(非勤務日を含む) ・年次有給休暇	
計			PO

上記のとおり雇用したことを証明する。

平成25年11月30日

ふじのくに県民クラブ中津通部 印

\* 証明は、雇用主が署名して押印する。



政務活動事務雇用者出勤簿

11 月分	氏名
-------	----

政務活動業務内容	政務活動関係書類作成 政務活動事務処理・事務連絡・来客応対
----------	-------------------------------

日	曜日	日付区分 (○等で表示)	勤務時間数
1	金	・勤務日・休日(非勤務日を含む)・年次有給休暇	
2	土	・勤務日・休日(非勤務日を含む)・年次有給休暇	
3	日	・勤務日・休日(非勤務日を含む)・年次有給休暇	
4	月	・勤務日・休日(非勤務日を含む)・年次有給休暇	
5	火	○勤務日・休日(非勤務日を含む)・年次有給休暇	
6	水	○勤務日・休日(非勤務日を含む)・年次有給休暇	3
7	木	○勤務日・休日(非勤務日を含む)・年次有給休暇	3
8	金	・勤務日・休日(非勤務日を含む)・年次有給休暇	3
9	土	・勤務日・休日(非勤務日を含む)・年次有給休暇	
10	日	・勤務日・休日(非勤務日を含む)・年次有給休暇	
11	月	○勤務日・休日(非勤務日を含む)・年次有給休暇	
12	火	○勤務日・休日(非勤務日を含む)・年次有給休暇	3
13	水	○勤務日・休日(非勤務日を含む)・年次有給休暇	4
14	木	・勤務日・休日(非勤務日を含む)・年次有給休暇	4
15	金	・勤務日・休日(非勤務日を含む)・年次有給休暇	
16	土	・勤務日・休日(非勤務日を含む)・年次有給休暇	
17	日	・勤務日・休日(非勤務日を含む)・年次有給休暇	
18	月	・勤務日・休日(非勤務日を含む)・年次有給休暇	
19	火	・勤務日・休日(非勤務日を含む)・年次有給休暇	
20	水	○勤務日・休日(非勤務日を含む)・年次有給休暇	4
21	木	・勤務日・休日(非勤務日を含む)・年次有給休暇	4
22	金	○勤務日・休日(非勤務日を含む)・年次有給休暇	4
23	土	・勤務日・休日(非勤務日を含む)・年次有給休暇	
24	日	・勤務日・休日(非勤務日を含む)・年次有給休暇	
25	月	○勤務日・休日(非勤務日を含む)・年次有給休暇	
26	火	○勤務日・休日(非勤務日を含む)・年次有給休暇	3
27	水	・勤務日・休日(非勤務日を含む)・年次有給休暇	4
28	木	・勤務日・休日(非勤務日を含む)・年次有給休暇	
29	金	○勤務日・休日(非勤務日を含む)・年次有給休暇	4
30	土	・勤務日・休日(非勤務日を含む)・年次有給休暇	
31		・勤務日・休日(非勤務日を含む)・年次有給休暇	
計			39

上記のとおり雇用したことを証明する。  
 平成21年11月30日  
 ふじのくに県民クラブ 中澤通彦 (印)

\* 証明は、雇用主が署名して押印する。

整理番号 11-25

決裁	会派代表者	(阿部)	経理責任者	(伴)	経理担当者	
----	-------	------	-------	-----	-------	--

使途項目 サーチャー 支出証拠書 (自動車燃料代)

780 - 004

【 11/30 月分】 (会派名・議員氏名 ふじのくに県民クラブ・中澤通訓)

区分	前回給油(領収書貼付分) A	今回(直近の)給油 B	総走行距離 C=B-A
年月日	年 月 日	年 月 日	
走行距離	km	km	km

(経費項目別充当額)

経費項目	走行距離 (km)	積算方法 ※	充当額 (円)
事務費	1,375	18 円 × 1,375 km / km	24,750

※単価による充当方式 : 単価 (円) × 走行距離 (km)  
 ※領収書による充当方式  
 ・積上げ方式 : 領収書金額 (円) × 走行距離 (km) / 総走行距離 (上記C) (km)  
 ・充当限度割合による按分 : 領収書金額 (円) × 充当限度割合

《支払証明》上記のとおり支払った (充当した) ことを証明します。 議員氏名 中澤通訓

《領収書貼付枠》

按分の理由	領収書金額(a)	按分率(b)	政務活動費支出額(a×b)
全て政務活動にかかるものである。	24,750 円	100 %	24,750 円

※ 按分による支出がある場合は、領収書等の金額、按分率及び政務活動費の支出額をそれぞれ該当欄に記入すること。

月日	内 容	行 程	走行距離(km)
11月2日	高部 — 有度 奥井 道路		35
3	高部 — 船越 — 押 — 有度 — 江 奥井 打子 運集 文化		83
4	不返 幼道教育、スポン		19
6	三保 — 駒越 砂防		53
8	江 — 駒越 スポン 福祉 温泉		25
9	不返 蒲原 — 三保 — 有度 — 駒越 奥井 高井 打子		76
10	不返 — 江 — 由比 — 清水 スポン 打子 奥 打子		59
11	三保 — 飯田 交通		38
12	三保 — 西河内 道路、河川		63
15	有度 — 橋越 — 江 — 三保 奥井 道路 文化 文化		55
16	不返 — 由比 — 三保 — 江尾 — 三保 スポン スポン 橋 丁史 高井 和文		85
17	不返 — 由比 — 蒲原 — 不返 打子 交流館 打子 文化		87
18	三保 — 駒越 — 不返 打子 砂防		72
19	伊豆の国市 石井修「視察」	)	163
20			
23	押 — 西河内 — 不返 — 由比 運集 祭文化 水利		115
24	三保 — 不返 — 不返 — 船越 — 押 — 江尾 奥 福祉 奥井 文化		92
25	由比 河川		48
28	伊豆・函南の「スポン」		141
30	西河内 — 駒越 — 三保 — 三保 奥産物 スポン 温泉 青少年		86
	合 計		1,375