

整理番号 10-1
9-19

決裁	会派代表者	(阿部)	経理責任者	(伴)	経理担当者	
----	-------	------	-------	-----	-------	--

使途項目 サーチキ 支出証拠書

780 - 003

(会派名・議員氏名 ふじのくに県民クラブ - 中澤通訓)

経費項目	調査研究費・研修費・広聴広報費・要請陳情等活動費・会議費・資料作成費・資料購入費・事務費・事務所費・人件費		
内容	ドメイン維持費		
年 月 日	令和元年11月9日	~ 令和2年3月 末	金額 1,420 円

目的	ホームページ掲載のため
使途	維持費
政務活動・ 県政との 関連性	ホームページの更新

≪領収書貼

ご利用明細 三菱UFJ銀行

ご利用いただきありがとうございます。

このご利用明細は必ずお持ち帰りください。

年月日	取扱店番	お取引内容
011004	0363123	お振り込み
受付通番	銀行番号	支店番号
0072		口座番号
お取引金額		
¥3,300*		
お取引できない場合		残高
		* * *
手数料	1.25	110*

三菱UFJ銀行
横浜西口支店
普通 5189475
カ) ケイティイーティイーアイエフコミュニケーションズ様
ナカサワ ミチノリ様
011909029559

契約期間 2019/11/9 ~ 2020/11/8 のうち、2020年3月までの分を請求する。

請求額

$$\frac{3300 + 110}{12} \times 5 = 1420 \text{ 円}$$

(残額は2020年4月以降に)

$$3410 \text{ 円} - 1420 \text{ 円} = 1990 \text{ 円}$$

按分の理由	領収書金額(a)	按分率(b)	政務活動費支出額(a×b)
全て政務活動にかかるものである。	1,420 円	100 %	1,420 円

※ 按分による支出がある場合は、領収書等の金額、按分率及び政務活動費の支出額をそれぞれ該当欄に記入すること。

〒 424-0821
静岡県静岡市清水区相生町7-26



ご請求年月日 2019年09月02日

中沢みちのり事務所

中沢通訓 様

20190901 - 0000096532

株式会社KDDIウェブコミュニケーションズ
〒107-0062
東京都港区南青山2-26-1 南青山プライトスクエア10階
Tel:0120-577-399 Fax:03-6756-9621
お問い合わせ先 E-mail:accounting@cpi.ad.jp



請求書

下記の通りご請求申し上げます。【銀行振込】【電子決済】いずれかの方法でお支払いください。
ご請求やご入金に関してご不明点がございましたら、【0120-577-399】へお問い合わせください。

請求番号 011909029559	ご請求金額 ¥3,300	お支払期限 2019年10月8日
----------------------	-----------------	---------------------

- 【銀行振込】マイページあるいは振込み明細フォーム(<https://www.cpi.ad.jp/payment-form/>)より明細をご連絡の上、お振込ください。
振込先 三菱UFJ銀行 横浜西口支店 普通 5189475 株式会社KDDIウェブコミュニケーションズ (カ)ケイディーディーアイウェブコミュニケーションズ
※お振込手数料はお客様にてご負担いただきますようお願いいたします。
- 【電子決済(クレジットカード・ペイジー)】マイページ(<https://login.cpi.ad.jp/login.php>)へログインの上、メニュー内「請求一覧」よりお手続きください。
※一部のサービスは電子決済に対応していません。お手数ですが銀行振込をご利用ください。
※マイページのログイン情報は管理先ご担当者様へお渡ししております。「請求一覧」より電子決済手続き用URLを請求先メールアドレスへ送信することができますので、管理先ご担当者様へURL送信をご依頼ください。
- ご契約期間の開始日が2019年10月1日以降の場合は消費税率10% でのご請求となります。詳細はCPIのウェブサイトをご確認ください。
 - マイページ内「請求一覧」より、本ご請求内容のお見積書発行が可能となりました。(一部請求書は適用外です。別途ご連絡ください。)
 - 新規お申し込みサーバーの設定作業開始は、ご入金確認後となります。(シェアードプラン無料お試しサービスを除く)

ご請求内訳

ドメイン名: nakazawa-m.com
ご契約期間:2019年11月09日~ 2020年11月08日

サービス費名	請求対象期間	単価	数量	金額
ドメイン維持費	2019年11月09日 ~ 2020年11月08日	¥3,000	1	¥3,000
<小計>				¥3,000
消費税額(10%)				¥300
<合計>				¥3,300

整理番号 10-2

決裁	会派代表者	阿部	経理責任者	伴	経理担当者	
----	-------	----	-------	---	-------	--

使途項目 サーチキー 支出証拠書

780 - 005

(会派名・議員氏名 ふじのくに県民クラブ -中 澤 通 訓)

経費項目	調査研究費・研修費・広聴広報費・要請謝辞等活動費・会議費・資料作成費・資料購入費・事務費・事務所費・人件費		
内 容	自動車リース料 (10 月分)		
年 月 日	令和元年10月7日~令和 年 月 日	金 額	30,510 円

目 的	政務活動に必要な車両のリース																																														
使 途	—																																														
政務活動・ 県政との 関 連 性	—																																														
<<領収書貼付枠>> <table border="1" style="width: 100%;"> <tr><td>06</td><td>01-09-09</td><td></td><td></td></tr> <tr><td>07</td><td>01-09-11</td><td></td><td></td></tr> <tr><td>08</td><td>01-09-13</td><td></td><td></td></tr> <tr><td>09</td><td>01-09-19</td><td></td><td></td></tr> <tr><td>10</td><td>01-10-07</td><td>SMBC(ナカニホン)</td><td>61,020</td></tr> <tr><td>11</td><td>01-10-07</td><td></td><td></td></tr> <tr><td>12</td><td>01-10-11</td><td></td><td></td></tr> <tr><td>13</td><td>01-10-15</td><td></td><td></td></tr> <tr><td>14</td><td>01-10-16</td><td></td><td></td></tr> <tr><td>15</td><td>01-10-16</td><td></td><td></td></tr> <tr><td>16</td><td>01-10-30</td><td></td><td></td></tr> </table>				06	01-09-09			07	01-09-11			08	01-09-13			09	01-09-19			10	01-10-07	SMBC(ナカニホン)	61,020	11	01-10-07			12	01-10-11			13	01-10-15			14	01-10-16			15	01-10-16			16	01-10-30		
06	01-09-09																																														
07	01-09-11																																														
08	01-09-13																																														
09	01-09-19																																														
10	01-10-07	SMBC(ナカニホン)	61,020																																												
11	01-10-07																																														
12	01-10-11																																														
13	01-10-15																																														
14	01-10-16																																														
15	01-10-16																																														
16	01-10-30																																														

按分の理由	領収書金額(a)	按分率(b)	政務活動費支出額(a×b)
政務活動と私用で按分	61,020 円	1/2	30,510 円
		%	

※ 按分による支出がある場合は、領収書等の金額、按分率及び政務活動費の支出額をそれぞれ該当欄に記入すること。

整理番号 103

決裁	会派代表者	阿部	経理責任者	伴	経理担当者	
----	-------	----	-------	---	-------	--

使途項目 サーチキー 支出証拠書

780 - 002

(会派名・議員氏名 ふじのくに県民クラブ -中澤 通訓)

経費項目	調査研究費・研修費・広聴広報費・要請陳情等活動費・会議費・資料作成費・資料購入費・事務費・事務所費・人件費		
内容	コピー機リース料 (10月分)		
年月日	令和元年(09)日~令和 年 月 日	金額	4,968 円

目的	政務活動に必要なコピー機のリース		
使途	-		
政務活動・ 県政との 関連性	-		
<<領収書貼付枠>> 06 01-09-09 07 01-09-11 08 01-09-13 09 01-09-19 10 01-10-07 11 01-10-07 HCC)に97C-NBL 9,936 12 01-10-11 13 01-10-15 14 01-10-16 15 01-10-16 16 01-10-30			

按分の理由	領収書金額(a)	按分率(b)	政務活動費支出額(a×b)
政務活動と後援会活動 で按分	9,936 円	1/2	4,968 円
		%	

※ 按分による支出がある場合は、領収書等の金額、按分率及び政務活動費の支出額をそれぞれ該当欄に記入すること。

整理番号 10-4

決裁	会派代表者	(阿部)	経理責任者	(伴)	経理担当者	
----	-------	------	-------	-----	-------	--

使途項目 サーチキー 支出証拠書

779 - 004

(会派名・議員氏名 ふじのくに県民クラブ -中澤 通訓)

経費項目	調査研究費・研修費・ <u>広聴広報費</u> ・要請情報活動費・会議費・資料作成費・資料購入費・事務費・事務所費・人件費		
内容	ホームページ管理・更新料 (10月請求分)		
年月日	令和元年10月7日	金額	10100 円

目的	県政関係の情報や政務活動の情報を報告する。
使途	ホームページ管理・更新料
政務活動・ 県政との 関連性	ホームページを通じ、県政の情報や政務活動の状況を広く県民に報告する。

《領収書貼付枠》

領収証 No.....

中沢事務所 様 1年10月7日

金額 ¥10100

内 消費税等 目 HP更新料として 上記正に領収いたしました

現金 小切手

marukita きたがわ商店
静岡市清水区船越 3-8-19 202
北川 昌克
TEL/FAX (054) 357-3594

支払者: 中澤通訓

按分の理由	領収書金額(a)	按分率(b)	政務活動費支出額(a×b)
全て政務活動にかかるものである。	10100 円	100 %	10100 円

※ 按分による支出がある場合は、領収書等金額、按分率及び政務活動費の支出額をそれぞれ該当欄に記入すること。

整理番号 10 4/5

決裁	会派代表者	(阿部)	経理責任者	(伴)	経理担当者	
----	-------	------	-------	-----	-------	--

使途項目 サーチキー 支出証拠書

774 - 003

(会派名・議員氏名 ふじのくに県民クラブ - 中澤通訓)

経費項目	調査研究費・研修費・広報広報費・要請請等活動費・会議費・資料作成費・資料購入費・事務費・事務所費・人件費		
内容	ソグヒーターワークショップ (エコパ) 4-4 開催記念		
年月日	令和元年10月9日~令和 年 月 日	金額	2,900円

目的	ソグヒーターワークショップ開催での会費での対応
使途	交通費
政務活動・ 県政との 関連性	10月例会開催での内題文調査

《領収書貼付枠》

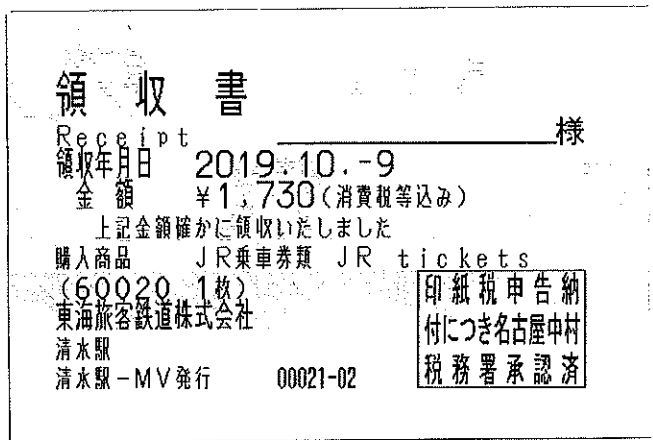
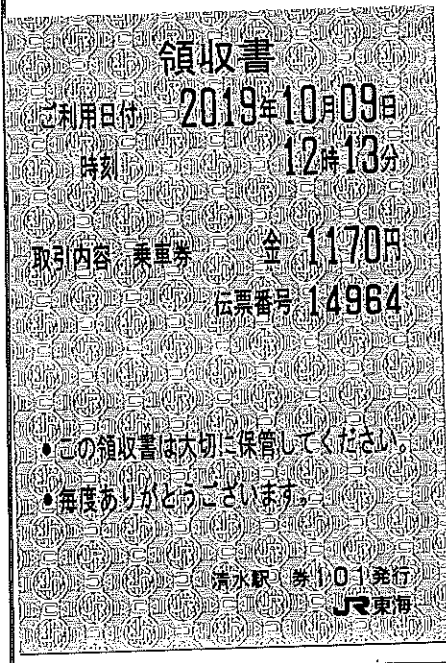

掛川 → 三ヶ水
(乗車券)

(JR)
三ヶ水 ← 掛川

按分の理由	領収書金額(a)	按分率(b)	政務活動費支出額(a×b)
全て政務活動にかかるものである。	2,900円	100%	2,900円

※ 按分による支出がある場合は、領収書等の金額、按分率及び政務活動費の支出額をそれぞれ該当欄に記入すること。

整理番号 10-6

決裁	会派代表者	(阿部)	経理責任者	(伴)	経理担当者	
----	-------	------	-------	-----	-------	--

使途項目 サーチキー 支出証拠書

780 - 003

(会派名・議員氏名 ふじのくに県民クラブ -中澤 通訓)

経費項目	調査研究費・研修費・広聴広報費・要請陳情等活動費・会議費・資料作成費・資料購入費・事務費・事務所費・人件費		
内容	携帯電話代 (au 10月請求分)		
年月日	令和元年10月10日	~	令和 年 月 日
金額	8839 円		

目的	政務活動に使用する携帯電話代		
使途	—		
政務活動・ 県政との 関連性	—		
<p>ご利用明細書</p> <p>平素は当社のカードをご利用いただき誠にありがとうございます。お引落口座へのご入金、お支払日の前日</p> <p>お支払日 1年10月10日</p> <p>当月お支払合計額 110901円</p> <p>ご利用明細</p> <p>ご利用区分 前月</p> <p>通常払い</p> <p>ご利用明細</p> <p>ご利用日</p> <p>10/1/1 10/1/2 10/1/3 10/1/4 10/1/5 10/1/6 10/1/7 10/1/8 10/1/9 10/1/10 10/1/11 10/1/12 10/1/13 10/1/14 10/1/15 10/1/16 10/1/17 10/1/18 10/1/19 10/1/20 10/1/21 10/1/22 10/1/23 10/1/24 10/1/25 10/1/26 10/1/27 10/1/28 10/1/29 10/1/30 10/1/31</p> <p>au電話利用料</p> <p>17678 08月分</p>			

<<領収書貼付枠>>

28歳町 7-18

中澤 通訓 様



123 *0026826 0027696



1770901 059436 0110

MUFG CARD

按分の理由	領収書金額(a)	按分率(b)	政務活動費支出額(a×b)
政務活動と私用で按分	17678 円	1/2 %	8839 円

※ 按分による支出がある場合は、領収書等の金額、按分率及び政務活動費の支出額をそれぞれ該当欄に記入すること。

整理番号 10-7

決裁	会派代表者	阿部	経理責任者	伴	経理担当者	
----	-------	----	-------	---	-------	--

使途項目 サーチキー 支出証拠書

781 - 002

(会派名・議員氏名 ふじのくに県民クラブ - 中澤通訓)

経費項目	調査研究費・研修費・広報費・要請等活動費・会議費・資料作成費・資料購入費・事務費・ <u>事務所費</u> ・人件費		
内容	水道料		
年月日	令和元年10月16日~令和 年 月 日	金額	1,610 円

目的	事務所で使用する水道料
使途	—
政務活動・ 県政との 関連性	—

《領収書貼付枠》

- 01-930 振込6
- 01-10-4 振込6
- 01-10-4 為替手数料
- 01-10-15 口座振替3
- 01-10-16 水道
- 01-10-28 電気
- 01-10-28 振込8
- 01-10-28 為替手数料
- 01-10-30 振込6
- 01-10-30 支払機
- 01-10-31 振込2

*3220 | シズ"オカシイト"ウ

按分の理由	領収書金額(a)	按分率(b)	政務活動費支出額(a×b)
政務経理会	3220 円	1/2 %	1610 円

※ 按分による支出がある場合は、領収書等の金額、按分率及び政務活動費の支出額をそれぞれ該当欄に記入すること。

整理番号 10-8

決裁	会派代表者	(阿部)	経理責任者	(伴)	経理担当者	[Redacted]
----	-------	------	-------	-----	-------	------------

使途項目 サーチキー 支出証拠書

774 - 003

(会派名・議員氏名 ふじのくに県民クラブ - 中澤通訓)

経費項目	調査研究費・研修費・広報広報費・要請情報活動費・会議費・資料作成費・資料購入費・事務費・事務所費・人件費		
内容	高齢者スポーツの実態調査		
年月日	令和元年10月22日~令和 年 月 日	金額	1,240円

目的	高齢者スポーツ大会の実態調査(高平市)
使途	高速道路料金
政務活動・ 県政との 関連性	健康寿命延伸をはかるうえに 現実の負担が必要

ご利用ありがとうございます。
NEXCO 中日本
料金所では一旦停車してください。

利用証明書

料金所 新富士

お問合わせは、中日本お客様センター
フリーダイヤル 0120-922-229
上記番号をご使用にならない場合は
TEL 052-223-0333 (有料)

19年10月22日 7時00分
車種 普通

割引前料金 ¥970-
割引 ¥350-
ご利用額 ¥620-
(外税)

入口料金所 - 清水
ETC 有効期限21年12月
会員番号 (支払 - 1回払い)

* 通行料金は、消費税率10%対象です。
中日本高速道路株式会社
愛知県名古屋市中区錦2-18-19
取扱番号 201-01490640-19

ご利用ありがとうございます。
NEXCO 中日本
料金所では一旦停車してください。

利用証明書

料金所 清水

お問合わせは、中日本お客様センター
フリーダイヤル 0120-922-229
上記番号をご使用にならない場合は
TEL 052-223-0333 (有料)

19年10月22日 16時40分
車種 普通

割引前料金 ¥970-
割引 ¥350-
ご利用額 ¥620-
(外税)

入口料金所 - 新富士
ETC 有効期限21年12月
会員番号 (支払 - 1回払い)

* 通行料金は、消費税率10%対象です。
中日本高速道路株式会社
愛知県名古屋市中区錦2-18-19
取扱番号 207-00061617-19

按分の理由	領収書金額(a)	按分率(b)	政務活動費支出額(a×b)
全て政務活動にかかるものである。	1,240 円	100 %	1,240 円

※ 按分による支出がある場合は、領収書等の金額、按分率及び政務活動費の支出額をそれぞれ該当欄に記入すること。

整理番号 10-9

決裁	会派代表者	阿部	経理責任者	伴	経理担当者	
----	-------	----	-------	---	-------	--

使途項目 サーチキー 支出証拠書

780 - 003

(会派名・議員氏名 ふじのくに県民クラブ -中澤 通訓)

経費項目	調査研究費・研修費・広聴広報費・要請陳情等活動費・会議費・資料作成費・資料購入費・事務費・事務所費・人件費		
内容	事務所電話代 (NTT 10月請求分)		
年月日	令和元年10月23日	~ 令和 年 月 日	金額 3,690 円

目的	政務活動に使用する事務所電話代
使途	—
政務活動・ 県政との 関連性	—

《領収書貼付枠》

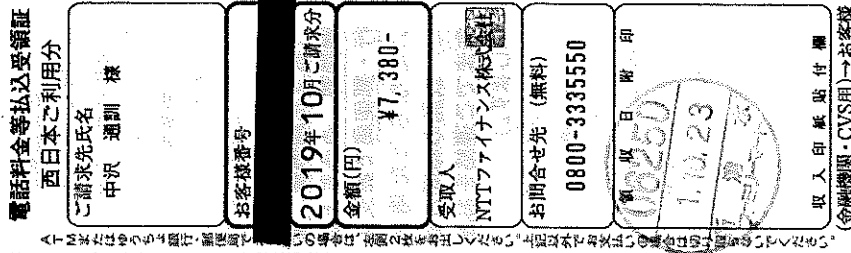

按分の理由	領収書金額(a)	按分率(b)	政務活動費支出額(a×b)
政務活動と後援会活動 で按分	7380 円	1/2 %	3690 円

※ 按分による支出がある場合は、領収書等の金額、按分率及び政務活動費の支出額をそれぞれ該当欄に記入すること。

整理番号 10-10

決裁	会派代表者	(阿部)	経理責任者	(伴)	経理担当者	
----	-------	------	-------	-----	-------	--

使途項目 サーチキー 支出証拠書

780 - 001

(会派名・議員氏名 ふじのくに県民クラブ -中澤 通訓)

経費項目	調査研究費・研修費・広聴広報費・要請陳情等活動費・会議費・資料作成費・資料購入費・事務費・事務所費・人件費		
内容	事務用品代 (コピー紙 1箱)		
年月日	令和4年10月25日	金額	5,688円

目的	政務活動に使用する事務用品
使途	-
政務活動・ 県政との 関連性	-

《領収書貼付枠》

振替払込請求書
兼受領証

00180	9	901139					
ウエルネット株式会社(カウネット) <small>ウエルネット担当電話番号：株式会社カカラ</small>							
千	百	十	万	千	百	十	円
			5	6	8	8	

住所非表示
中澤通訓事務所 様

ご請求年月：2019年09月度
請求書番号：51158491
コンビニ取扱店控え

	日 附 印
金額	01-10-25 清水相生 郵便局
備考	(23362) N94180002

この受領証は、大切に保管してください。

按分の理由	領収書金額(a)	按分率(b)	政務活動費支出額(a×b)
全て政務活動にかかるものである。	5,688円	100%	5,688円

※ 按分による支出がある場合は、領収書等の金額、按分率及び政務活動費の支出額をそれぞれ該当欄に記入すること。

整理番号 10-11

決裁	会派代表者	(阿部)	経理責任者	(伴)	経理担当者	[Redacted]
----	-------	------	-------	-----	-------	------------

使途項目 サーチャキー 支出証拠書

781 - 001

(会派名・議員氏名 ふじのくに県民クラブ -中 澤 通 訓)

経費項目	調査研究費・研修費・広聴広報費・要請陳情等活動費・会議費・資料作成費・資料購入費・事務費・ <u>事務所費</u> ・人件費		
内 容	事務所駐車場代 (// 月分)		
年 月 日	令和 元 年 / 10 月 25 日 ~ 令和 年 月 日	金 額	5,000 円

目 的	政務活動事務所で使用する駐車場代
使 途	—
政務活動・ 県政との 関 連 性	—

〈領収書貼付枠〉

領 収 証 中澤通訓事務所様 No. _____

★ ￥10,000

内 訳 但 駐車場代

現金 _____

小切手 _____ /

手 形 _____ /

消費税額等(%) _____

No. _____

取得日 令和 元 年 / 10 月 25 日 上記正に領収いたしました

コクヨ ウケ-88

但書き: 駐車場代 11月分

按分の理由	領収書金額(a)	按分率(b)	政務活動費支出額(a×b)
政務活動と後援会活動 で按分	10,000 円	1 / 2	5,000 円
		%	

※ 按分による支出がある場合は、領収書等の金額、按分率及び政務活動費の支出額をそれぞれ該当欄に記入すること。

整理番号 10-12

決裁	会派代表者	(阿部)	経理責任者	(伴)	経理担当者	
----	-------	------	-------	-----	-------	--

使途項目 サーチキー 支出証拠書

780 - 003

(会派名・議員氏名 ふじのくに県民クラブ -中 澤 通 訓)

経費項目	調査研究費・研修費・広聴広報費・要請等活動費・会議費・資料作成費・資料購入費・ 事務費 ・事務所費・人件費		
内容	インターネット接続料 (10月請求分)		
年月日	令和 3年 10月 28日	～ 令和 年 月 日	金額 1,998 円

目的	政務活動上の情報収集に使用する。
使途	—
政務活動・ 県政との 関係	—

Webしずおかお支払明細書

いつもご利用いただき誠にありがとうございます。今回の「お支払明細書」をお送りいたしました。お手もとのお客様等とご照会ください。なお、各計額を下記の通り自動振替させていただきますのでよろしくお願ひ申し上げます。

お問合せ番号	
お支払い日	2019年 10月 28日
今月のお支払い金額	1,998 円

※お支払い口座へのご入金、お支払い日の前営業日までにお願ひいたします。

金融機関名	お支払い口座
支店名	
預金種目	
口座番号	
口座名義	ナカサハワ ミチノリ

◆お支払いについてのお問合せ
日専連 静岡
〒420-0031 静岡市葵区呉服町2-7-26
TEL 054-252-7188 FAX 054-252-7210
【お問合せ時間】 10:00～17:00

◆Webしずおかご利用についてのお問合せ
Webしずおか ☎ 0120-224-260
〒420-0034 静岡県静岡市葵区常磐町2丁目6番地の8 TOKAIビル
【お問合せ時間】 9:00～18:00 (平日のみ、土・日・祝日 休み)

◆Web閲覧への切替のお手続きについて
日専連静岡ではご利用明細書のご案内方法を「兼書」から「Web」で閲覧できるサービスへ切替を推進しております。
下記、日専連静岡ホームページから登録をお願いします。
<http://www.nissenren-shizuoka.co.jp>
※日専連静岡ホームページの「My 日専連静岡」(左上の箇所) をクリックし、必要事項をご登録ください。翌月から兼書でのご利用明細書の発送を停止いたします。兼書が必要の方は「Web」紙」ともにご選択ください。

按分の理由	領収書金額(a)	按分率(b)	政務活動費支出額(a×b)
全て政務活動にかかるものである。	1,998 円	100 %	1,998 円

※ 按分による支出がある場合は、領収書等の金額、按分率及び政務活動費の支出額をそれぞれ該当欄に記入すること。

整理番号 10-13

決裁	会派代表者	阿部	経理責任者	伴	経理担当者	
----	-------	----	-------	---	-------	--

使途項目 サーチキー 支出証拠書

781 - 002

(会派名・議員氏名 ふじのくに県民クラブ -中澤 通訓)

経費項目	調査研究費・研修費・広聴広報費・要請刺書活動費・会議費・資料作成費・資料購入費・事務費・事務所費・人件費		
内容	光熱水費 (電気代・水道代・10月)		
年月日	令和元年10月28日	~	令和 年 月 日
金額	10077 円		

目的	政務活動事務所で使用する光熱水費
使途	—
政務活動・ 県政との 関連性	—

口座振替払済のお知らせ (電気料金等領収証)

毎度お引立ていただきありがとうございます。
令和 1年10月分の電気料金等を、口座振替により領収いたしました。

令和 1年10月29日発行

振替内容

振替年月日	合計領収金額	消費税等相当額 (再掲)
令和 1年10月28日	20,154円	1,491円
指定口座	口座情報の表示を希望される場合は、担当窓口までご連絡ください。	

領収金額の内訳

お客さま番号	旧程	契約種別	領収金額	精算額等	初回引落割引額	記事
おなまえ	容量	ご使用量 kWh/m ³	消費税等相当額 (再掲)	再エネ発電促進課金	燃料費調整額	
	電灯B		1,872		-54.00	
ナカザワジムシヨ キヨウ	30 A	5.3	138	156	-167.48	
	電灯B		4,164		-54.00	
ナカザワ ミチノリ	30 A	1.57	308	463	-496.12	
	低圧電力		14,118			
ナカザワ ミチノリ	10 kW	2.18	1,045	643	-688.88	
			1,045			

按分の理由	領収書金額(a)	按分率(b)	政務活動費支出額(a×b)
政務活動と後援会活動 で按分	20154 円	1/2 %	10,077 円

※ 按分による支出がある場合は、領収書等の金額、按分率及び政務活動費の支出額をそれぞれ該当欄に記入すること。

整理番号 10-14

決裁	会派代表者	(阿部)	経理責任者	(伴)	経理担当者	
----	-------	------	-------	-----	-------	--

使途項目 サーチキー 支出証拠書

774 - 003

(会派名・議員氏名 ふじのくに県民クラブ - 中澤通訓)

経費項目	調査研究費・研修費・広報広報費・要請陳情等活動費・会議費・資料作成費・資料購入費・事務費・事務所費・人件費		
内容	茶業振興調査		
年月日	令和元年10月27日~令和	年月日	金額 200円

目的	イベントによる茶業振興調査
使途	駐車代
政務活動・ 県政との 関連性	茶業振興の促進調査
<<領収書貼付枠>> 静岡市出納員 静岡「財七」ス(株)代表取締役 静岡市清水駅東口駐車場 <h3 style="text-align: center;">領 収 証</h3> 入庫日時 2019年10月27日 14時02分 精算日時 2019年10月27日 14時42分 No.31-000092 券No.11-584070 駐車料金(例) 200円 料金計 200円 投入現金 200円 釣銭額 0円	

按分の理由	領収書金額(a)	按分率(b)	政務活動費支出額(a×b)
全て政務活動にかかるものである。	200 円	100 %	200 円

※ 按分による支出がある場合は、領収書等の金額、按分率及び政務活動費の支出額をそれぞれ該当欄に記入すること。

整理番号 10-15

決裁	会派代表者	(阿部)	経理責任者	(伴)	経理担当者	
----	-------	------	-------	-----	-------	--

使途項目 サーチキー 支出証拠書

774 - 005

(会派名・議員氏名 ふじのくに県民クラブ - 中澤通訓)

経費項目	調査研究費・研修費・広聴広報費・要請陳情等活動費・会議費・資料作成費・資料購入費・事務費・事務所費・人件費		
内容	治山の防災事業推進計画・視察		
年月日	令和元年10月7日~令和三年11月8日	金額	105,290円

目的	北海道胆振東部地震の復旧状況視察
使途	交通・宿泊費
政務活動・ 県政との 関連性	災害復旧対応の現状把握と 今後の対応を考へる。

《領収書貼付枠》

三菱UFJ銀行

ご利用明細

ご来店いただきありがとうございます。
このご利用明細は必ずお持ちください。

年月日	011028	取扱店番	0363123	お振り込み	
受付通番	0018	銀行番号	00000000000000000000	口座番号	00000000000000000000
お取引金額	¥104,850*				
お取引場所	みずほ銀行 十五号支店 普通 3101086 かん二ホンリヨコウ様				
お取引内容	お振込み				
お取引回数	57回				
お取引期間	平成27年10月1日~令和3年10月31日				

お振込み先 株式会社 三子ノリ様

按分の理由	領収書金額(a)	按分率(b)	政務活動費支出額(a×b)
全て政務活動にかかるものである。	105,290円	100%	105,290円

※ 按分による支出がある場合は、領収書等の金額、按分率及び政務活動費の支出額をそれぞれ該当欄に記入すること。

請求書

中澤 通訓 様

毎度格別なお引き立てを頂き誠に有難うございます。
下記の通りご請求申し上げますのでよろしくお願いいたします。

ご請求金額 104,850 円

日付	内 訳	数量	単価	金 額	税区分等
10/7・8	貸切観光バス (中型バス、ガイド付き) 利用代	1	18,629	18,629	10%
10/7・8	有料道路代、駐車場代	1	958	958	10%
10/7	往路 航空券代 (ANA63便 羽田空港 ⇒ 新千歳空港)	1	26,400	26,400	10%
10/8	復路 航空券代 (ANA66便 新千歳空港 ⇒ 羽田空港)	1	26,400	26,400	10%
10/7	宿泊代 (ベッセルホテルカンパーナすすきの、1泊朝食付き)	1	15,950	15,950	10%
10/7	往路 JR線・新幹線 利用代 (清水駅 - 品川駅、指定席)	1	6,350	6,350	8%
10/8	復路 JR線・新幹線 利用代 (品川駅 - 清水駅、指定席)	1	5,270	5,270	8%
10/7・8	京浜急行線 利用代 (品川駅 - 羽田空港国内線ターミナル駅、往復)	1	600	600	10%
	企画料金	1	1,100	1,100	10%
	添乗員経費	1	3,193	3,193	10%
合 計				104,850円	
ご旅行代金等 消費税区分 (内訳)	10%対象合計			93,230円	
	8%対象合計			11,620円	
	8%※対象合計				
	対象外合計				

注)税区分等欄の「8%※」は軽減税率(8%)対象

※お振込は下記口座宛 2019年11月7日までをお願い致します。

<p>■ 振込先 ■</p> <p>【金融機関】みずほ銀行(0001)</p> <p style="text-align: center;">十五号支店(153)</p> <p>【口座番号】普通預金 3101086</p> <p>【口座名義】株式会社 日本旅行</p>
--

株式会社 日本旅行
静岡支店

〒420-0857

静岡県静岡市葵区御幸町6

静岡セントラルビル9階

Tel 054-254-8375

Fax 054-254-8374

支店長 星野 道佳

担当者

※お振込手数料は恐れ入りますがお客様にてご負担をお願いいたします。

決 裁	会派代表者	阿部	経理責任者	伴	経理担当者	
<p>県 外 調 査 概 要 書</p> <p>令和 元年 10月 15日</p> <p>会派名・議員氏名 ふじのくに県民クラブ 中 澤 通 訓</p>						
目 的	治山砂防事業推進議員連盟令和元年北海道視察					
年 月 日	令和元年10月7日～8日					
場 所	北海道苫小牧市、勇払郡厚真町					
内 容	<p>1 行程 別紙のとおり</p> <p>2 応対者 別紙のとおり</p> <p>3 聴取内容 別紙のとおり</p> <p>4 県政への反映 別紙のとおり</p>					

*本概要書は、県外における調査研究活動のために政務活動費を支出した場合に提出する。

静岡県議会 治山砂防事業推進議員連盟

令和元年度現地視察(北海道)報告書

平成30年9月北海道胆振東部地震



北海道勇払郡厚真町

令和元年10月7日・8日

静岡県議会 治山砂防事業推進議員連盟 令和元年度現地視察(北海道)

1 視察の目的

治山・砂防事業推進議員連盟では、例年、安心して暮らせる社会基盤整備の知識の習得を目的に現地視察を実施しており、平成28年度から県外視察を実施している。

今年度は、常時観測活火山である樽前山で実施されている火山砂防事業、並びに昨年9月に発生した胆振東部地震で甚大な被害のあった勇払郡厚真町における治山・砂防事業を視察する。

2 視察の概要

- ①視察日：令和元年10月7日(月)、8日(火)
- ②視察先：北海道苫小牧市、勇払郡厚真町

3 視察行程

日付	箇所	時刻		所要時間	備考
		集合	発		
10月7日 (月)	羽田空港(集合)	集合	11:15	45分	ひかり510:浜松(9:12)→静岡(9:39)→三島(9:56)→品川(10:33) こだま634:掛川(9:04)→静岡(9:19)→新富士(9:36)→三島(9:52)→品川(10:39) 京浜急行:品川(10:53)→羽田空港国内線(11:08) …羽田空港第2ターミナル(11:15)集合
		発	12:00		
	(移動)			95分	ANA063
	新千歳空港	着	13:35	25分	
		発	14:00		
	(移動)			50分	中型バス3台
	①樽前山砂防堰堤	着	14:50	30分	現地待合せ
発		15:20			
(移動)			100分		
バッセルホテルカンパーナ すすきの	着	17:00			
10月8日 (火)	バッセルホテルカンパーナ すすきの	発	8:30		ホテルロビー集合(8:20)
	(移動)			90分	中型バス3台
	②富里地区急傾斜事業	着	10:00	30分	厚真町総合福祉センター待合せ
		発	10:30		
	(移動)			10分	
	③東和地区治山事業	着	10:40	30分	
		発	11:10		
	(移動)			10分	
	④吉野地区治山事業	着	11:20	5分	
		発	11:25		
(移動)			45分		
新千歳空港	着	12:10	140分		
	発	14:30			
(移動)			95分	ANA066	
羽田空港	着	16:05			京浜急行:羽田空港国内線(16:51)→品川駅(17:10) こだま675:品川(17:34)→三島(18:24)→ 新富士(18:39)→静岡(18:50)→ 掛川(19:10)→浜松(19:20) ひかり525:品川(18:10)→静岡(19:11)

5 参加者名簿

議員名	議連役職	会 派	バ ス	備 考
杉山 盛雄	会長	自民改革会議	1号車	
山田 誠	幹事長	自民改革会議	1号車	
和田 篤夫		自民改革会議	1号車	
東堂 陽一		自民改革会議	1号車	
良知 淳行		自民改革会議	1号車	
増田 享大	幹事	自民改革会議	1号車	
深澤 陽一		自民改革会議	1号車	
土屋 源由		自民改革会議	1号車	
野田 治久		自民改革会議	1号車	
木内 満		自民改革会議	1号車	
坪内 秀樹		自民改革会議	1号車	
飯田 末夫		自民改革会議	2号車	
鈴木 啓嗣		自民改革会議	2号車	
伊丹 雅治		自民改革会議	2号車	
勝俣 昇		自民改革会議	2号車	
杉本 好重		自民改革会議	2号車	
加藤 元章		自民改革会議	2号車	
中澤 通訓		ふじのくに県民クラブ	3号車	
林 芳久仁		ふじのくに県民クラブ	3号車	
小長井 由雄	副会長	ふじのくに県民クラブ	3号車	
大石 哲司	会計監事	ふじのくに県民クラブ	3号車	
山崎真之輔		ふじのくに県民クラブ	3号車	
伴 卓		ふじのくに県民クラブ	3号車	
廣田 直美		ふじのくに県民クラブ	3号車	
沢田 智文		ふじのくに県民クラブ	3号車	
早川 育子		公明党静岡県議団	3号車	
高田 好浩	幹事	公明党静岡県議団	3号車	
牧野 正史		公明党静岡県議団	3号車	
諸田 洋之		無所属	2号車	
桜井 勝郎		無所属	1号車	
大石 健司		無所属	2号車	

(計 31 名)

6 視察箇所の状況・聴取内容

○10月7日(月)

① 樽前山火山砂防事業（北海道苫小牧市樽前）

＜対応者＞北海道開発局苫小牧河川事務所 若林所長、吉川上席治水専門官 ほか

【状況・聴取内容】

- ・樽前山は、日本にある111の活火山のうち、監視・観測体制の充実が必要として選定された火山の一つで、大規模噴火は1739年まで遡るが、近年でも小中規模の噴火を繰り返している。
- ・樽前山周辺には、道内有数の苫小牧工業地帯のほか、苫小牧港や新千歳空港などがあり、工業生産及び物流で大きな被害が発生する恐れが高い。
- ・樽前山火山砂防事業では、泥流が下流保全対象に流出しないよう、砂防堰堤や遊砂地を整備するとともに、地域住民への防災出前講座や小学生などを対象にした防災教育などのソフト対策を併せて実施している。
- ・砂防堰堤計画箇所は地盤が軟らかく、通常のコンクリート構造では地盤の補強等でコストが高くなることから、鋼製セル型ダムを採用している。
- ・セルの直径は、基礎地盤までの深さや想定される流体力により異なるが、視察した堰堤の直径は約30mだった。
- ・火山活動や土砂移動現象は、多数の観測機器で常時監視しており、気象台、北海道、苫小牧市などとネットワークで共有している。

【質疑】

- ・全体事業費はいくらか。また完成予定年度はいつか。
⇒国が行う大規模事業では、全体計画ではなく期間を区切った計画を基に事業を実施しており、現在進めている中期計画では500億円、令和22年度までとなっている。
- ・樽前山は火山砂防とのことだが、通常の水系砂防を実施しているところはあるか。
⇒当局が実施している砂防事業は、火山砂防のみである。上流の国有林内では、通常の治山事業を実施していると聞いている。
- ・通常のコンクリート構造とコスト比較した場合、どれくらい違うのか。
⇒コンクリート構造だと杭基礎を施工する必要があり、概ね3.6倍くらいのコストがかかる。
- ・セル1本あたりの工事費は。
⇒大きさにもよるが、約2～3億円程度である。中詰材が、現地で発生する土砂なので、大きさの割に安くできる。

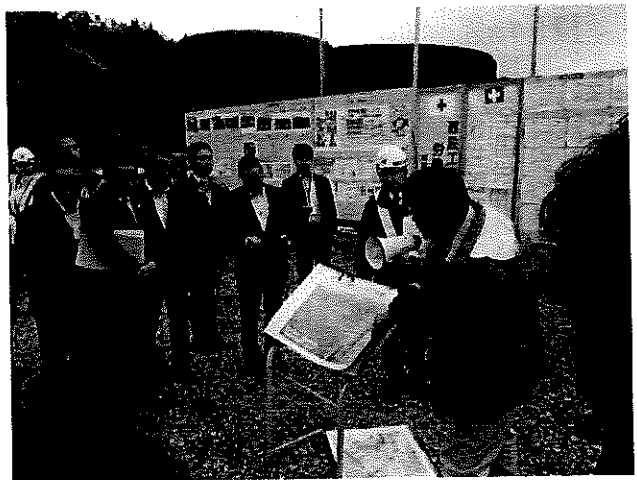

①樽前山火山砂防事業

○10月8日(火)

② 北海道胆振東部地震被災箇所(北海道勇払郡厚真町富里地区)

③ 北海道胆振東部地震被災箇所(北海道勇払郡厚真町東和地区)

④ 北海道胆振東部地震被災箇所(北海道勇払郡厚真町吉野地区)

〈対応者〉北海道水産林務部治山課 飯田治山課長、土岐主幹

北海道胆振振興局災害復旧推進室 佐藤室長、通岩地域調整課長 ほか

【状況・聴取内容】

- ・平成30年9月6日に地震が発生し、北海道内で初の震度7を記録した。
- ・道路や河川などの公共施設が破損するだけでなく、北海道全域が停電(ブラックアウト)するという、これまでにない被害が発生した。
- ・斜面崩壊も多数発生し、その多くは約8,000~9,000年前に樽前山の噴火で火山灰が堆積した箇所である。
- ・砂防関係は、災害関連緊急砂防事業等12箇所約79億円、治山関係は、災害関連緊急治山事業54箇所と治山施設災害復旧事業18箇所約150億円の事業を実施している。
- ・また、日高幌内川では、地すべりにより大規模な土砂ダムが発生したことから、厚真町内の崩壊土砂を活用して、地すべりの押さえ盛土と兼ねて土砂ダムを埋める計画とし、その土量は約330万m³を見込んでいる。
- ・森林被害が4,300haと広範囲に渡ることから、地震翌日に国土地理院が公開した空中写真を用いて、特に被害が多い箇所を特定するとともに、航空レーザー計測による地形調査など、空からの調査を活用して対応した。
- ・富里地区の浄水場は、8月に完成し供用開始から1か月で被災した。旧浄水場を取り壊す前だったので、旧浄水場を活用して水道がすぐに使えるようになったことは逆に幸いであった。
- ・崩壊した斜面の多くは、勾配が緩く、斜面高もそれほど高くないため、土砂災害危険箇所等に指定されていなかった。
- ・復旧工法は、急傾斜事業、治山事業共に法枠工を主体としている。

【質疑】

- ・発生した倒木の処理はどうするのか。
⇒チップ材として活用している。土砂が混入しているので、無料で譲り渡すことで地元
のチップ業者と協定を結び、集積場所から随時チップ業者が運び出している。
- ・既存の治山・砂防施設はあったのか。
⇒斜面勾配が緩く、土砂災害危険箇所等にも指定されていなかったことから、既設は無
かった。
- ・厚真町内で施工している工事業者の数は。
⇒道路、河川、治山、農地の各部局、町、直轄砂防など、合わせると180余りの業者が
施工している。業者間の調整を行う場として、安全協議会を立ち上げている。また、
配置が義務付けられている技術者の数が少なくなるよう、工事をできるだけまとめて
発注するようにしている。
- ・冬期の工事の施工は。
⇒工事のピークは10~11月である。それ以降は除雪しながらの作業となる。

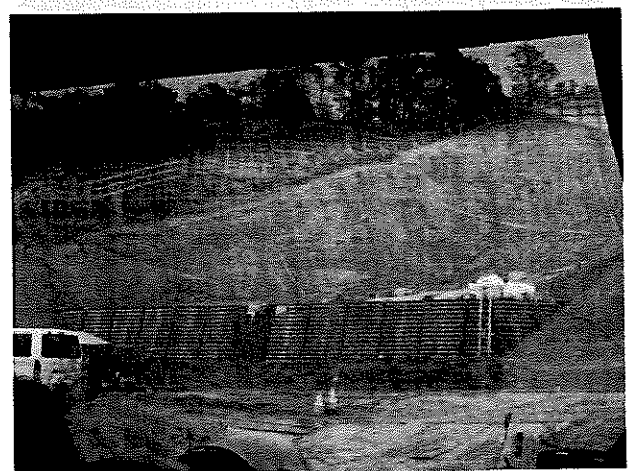
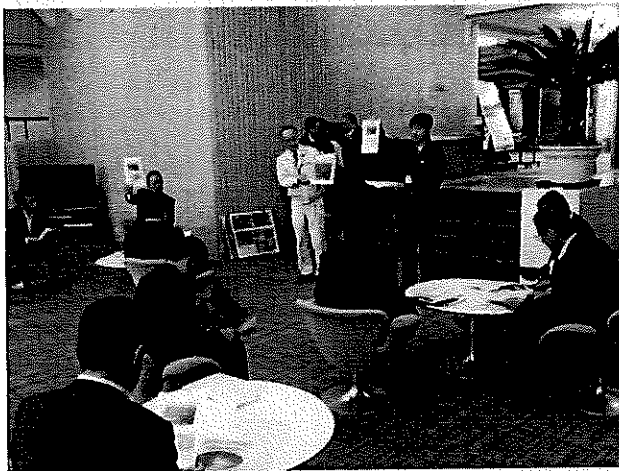
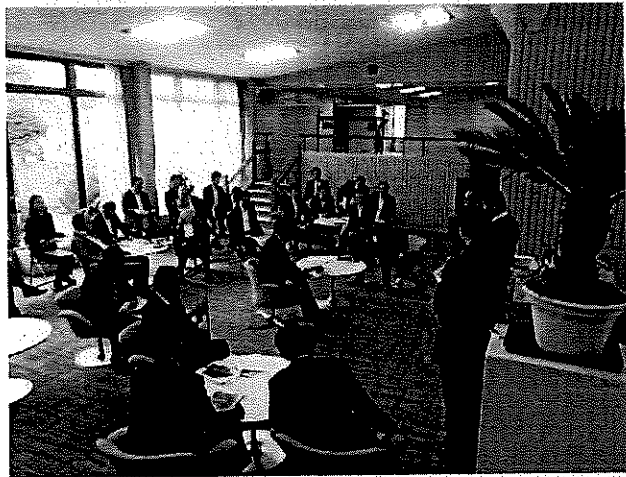

②北海道勇払郡厚真町富里地区
③北海道勇払郡厚真町東和地区
④北海道勇払郡厚真町吉野地区

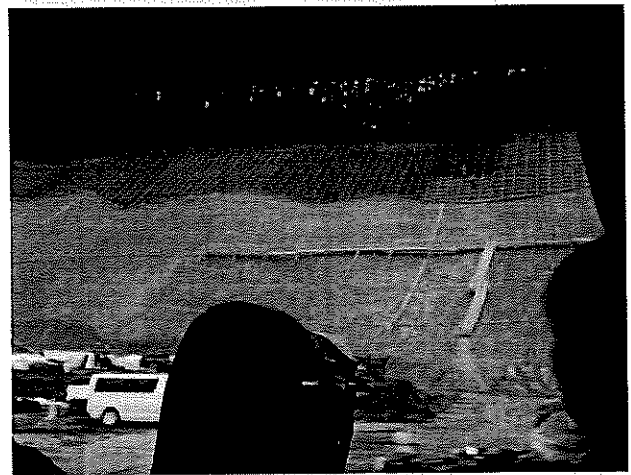
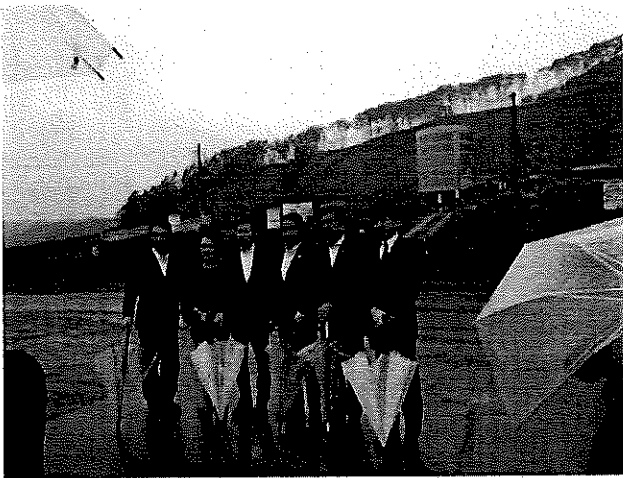
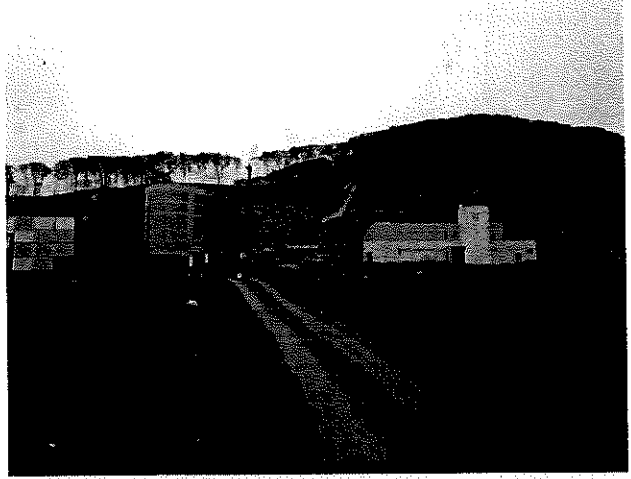

- ②北海道勇払郡厚真町富里地区
- ③北海道勇払郡厚真町東和地区
- ④北海道勇払郡厚真町吉野地区

(県政への反映)

- 100m未満の丘でも3強地震で支かれ、連続したおりの幅に山地が崩壊。対策を講ずるのほかに、困難と認められる。 市前
- 危険箇所への対応策は、目視検査で新工法が生まれる。危険意識の醸成が大事。

整理番号 10-152

決裁	会派代表者	阿部	経理責任者	伴	経理担当者	
----	-------	----	-------	---	-------	--

使途項目 サーチキー 支出証拠書

774 - 003

(会派名・議員氏名 ふじのくに県民クラブ - 中澤通訓)

経費項目	調査研究費・研修費・広報広報費・要請情報活動費・会議費・資料作成費・資料購入費・事務費・事務所費・人件費		
内容	11-2 新幹線 PT. 現地調査.		
年月日	令和元年10月5日~令和 年 月 日	金額	1,360 円

目的	11-2 新幹線 PT. 大井川利水団体から事情聴取
使途	交通費
政務活動・ 県政との 関連性	大井川利水団体から事情聴取し 対価資料とする

《領収書貼付枠》

JR 清水 ↔ 島田

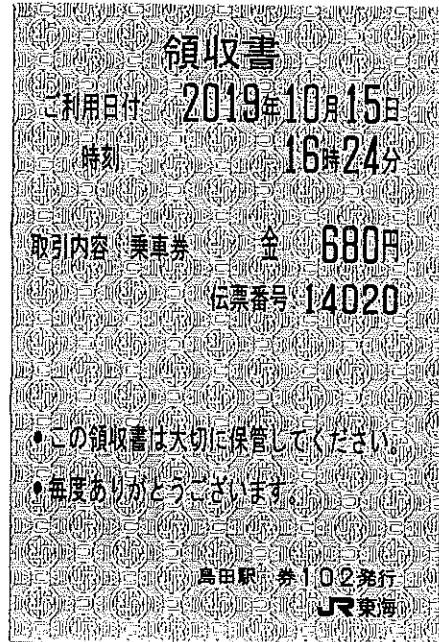
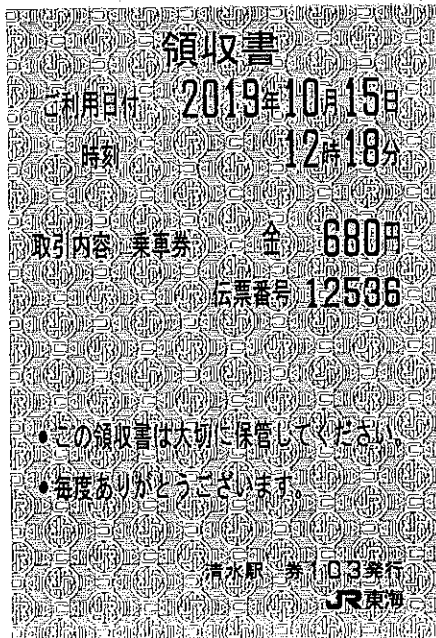

按分の理由	領収書金額(a)	按分率(b)	政務活動費支出額(a×b)
全て政務活動にかかるものである。	1,360 円	100 %	1,360 円

※ 按分による支出がある場合は、領収書等の金額、按分率及び政務活動費の支出額をそれぞれ該当欄に記入すること。

整理番号 10-16

決裁	会派代表者	阿部	経理責任者	伴	経理担当者	
----	-------	----	-------	---	-------	--

使途項目 サーチキー 支出証拠書

774 - 003

(会派名・議員氏名 ふじのくに県民クラブ - 中澤通訓)

経費項目	調査研究費・研修費・広聴広報費・要請等活動費・会議費・資料作成費・資料購入費・事務費・事務所費・人件費		
内容	打ち合わせ事業視察(岡部町役所)		
年月日	令和元年10月31日~令和	年月日	金額 1080円

目的	休耕地利用の打ち合わせ
使途	高速道路料
政務活動・ 県政との 関連性	打ち合わせと休耕地のマッチングの 人出の要因となる(JAと地域の合作)

《領収書貼付枠》

ご利用ありがとうございます。
料金は一旦停車してください。

利用証明書

料金所 藤枝岡部
お問合わせは、中日本高速道路サービスセンター
フリーダイヤル 0120-922-229
上記番号をご使用ください。お問い合わせは
TEL 052-22-0333(有料)

19年10月31日10時28分
車種 普通

通行料金 1,080円
(外税)

入口料金所 - 清水
ETC 有効期限21年12月
会員番号 (支払 1回払い)

通行料金は、消費税等10%別添です。
中日本高速道路株式会社
愛知県名古屋市中区錦2-18-19
取扱番号202-00471006-00

按分の理由	領収書金額(a)	按分率(b)	政務活動費支出額(a×b)
全て政務活動にかかるものである。	1,080円	100%	1,080円

※ 按分による支出がある場合は、領収書等の金額、按分率及び政務活動費の支出額をそれぞれ該当欄に記入すること。

整理番号 12-17

決裁	会派代表者	(阿部)	経理責任者	(伴)	経理担当者	
----	-------	------	-------	-----	-------	--

使途項目 サーチキー 支出証拠書

778 - 002

(会派名・議員氏名 ふじのくに県民クラブ - 中澤 通訓)

経費項目	調査研究費・研修費・広聴広報費・要請等活動費・会議費・資料作成費・資料購入費・事務費・事務所費・人件費		
内容	新聞購読 (静岡、朝日、農業新聞)		
年月日	令和2年10月30日	金額	9,640 円

目的	県政、社会情勢に関する情報収集
使途	2019年10月購読料
政務活動・ 県政との 関連性	県政等の情報を収集し、議会質問や政策の参考にする。

領収証

支店 05 区域 007 順路 259 No. 中沢 通訓 様

品名	部数	金額(円)	備考	領収金額 (含消費税)
※朝日新聞	1	4,037		6,660 円
※農業新聞	1	2,623		
10%対象 0 (内消費税 0)				2019年10月分
8%対象 6,660 (内消費税 493)				領収致しました。
				年 10月30日

有限会社 石原新聞店 静岡市清水区江尻東1-1-1 桜ヶ丘支店 352-1914
 フリーダイヤル 0120-107-466 本店 054-366-1074

ご購入ありがとうございます。本証はご保存下さい。金額その他を訂正したものは無効です。

2019年10月分 領収証

中沢 通訓 様

金額	2,980 円
部数	1
品名	※ 静岡新聞

(消費税込)

石原新聞店
 静岡市清水区大手 1-1-1
 (TEL) 366-1577 (FAX) 367-9289
 フリーダイヤル 0120-1577-01

担当者: [Redacted]

按分の理由	領収書金額(a)	按分率(b)	政務活動費支出額(a×b)
全て政務活動にかかるものである。	9,640 円	100 %	9,640 円

※ 按分による支出がある場合は、領収書等の金額、按分率及び政務活動費の支出額をそれぞれ該当欄に記入すること。

整理番号 10-18

決裁	会派代表者	(阿部)	経理責任者	(伴)	経理担当者	
----	-------	------	-------	-----	-------	--

使途項目 サーチャー 支出証拠書

774 - 003

(会派名・議員氏名 ふじのくに県民クラブ - 中澤 通訓)

経費項目	調査研究費・研修費・広聴広報費・要請等活動費・会議費・資料作成費・資料購入費・事務費・事務所費・人件費		
内容	県庁にて調査		
年月日	平成 29 年 10 月 3 日 ~ 平成 29 年 10 月 30 日	金額	3,940 円

目的	県事業の内容聴取及び関係書類の整理
使途	交通費 (電車バス代)
政務活動・ 県政との 関連性	県事業の内容や進捗状況を確認し、政策提言に活かす。
<<領収書貼付枠>> 別紙のとおり	

按分の理由	領収書金額(a)	按分率(b)	政務活動費支出額(a×b)
全て政務活動にかかるものである。	3,940 円	100 %	3,940 円

※ 按分による支出がある場合は、領収書等の金額、按分率及び政務活動費の支出額をそれぞれ該当欄に記入すること。

別紙

No.	月 日	用 件	金額 (円)
1	10月3日	知事	660
2	月17日	教委、財政(校舎建築)	660
3	月21日	建設(急傾斜)	660
4	月24日	管財(公有財産)	660
5	月26日	駿府城公園 周辺管理(商業)	660
6	月30日	資料整理	640
7	月 日		
8	月 日		
9	月 日		
10	月 日		
11	月 日		
12	月 日		
13	月 日		
14	月 日		
15	月 日		
16	月 日		
17	月 日		
18	月 日		
19	月 日		
20	月 日		
合 計			3940.-

個別履歴照会

作成日時: 2019年11月06日 11:00

印刷番号 媒体タイプ 有効期限 未方情報
 2014/3/3 (申請)
 SF券種 SF属性 子ホシット (停止)
 一般バス・鉄道共通 フリガナ 氏名 住所
 ナカガワ 中澤 〒424-0828 静岡県静岡市清水区千歳町 7-18
 ミ子ノリ 通訓
 発行日 発行所(券) 停留所(券)
 大人 ¥500 静岡 静岡
 性別 1944/9/23 年齢 75 才
 男性 (自宅) 054-352-5641 (携帯)
 最終残高
 引割引

一件明細ID	処理日時	機器	処理	金額	残額	未了	支払方法	詳細	適用期間	停留所(券)	停留所(券)	經由	經由	引割引
3000	2019/10/30 16:34	自動改札機	SF利用	○ ¥310					新静岡 → 桜橋					
2999	2019/10/30 16:13	自動改札機	SF利用	○ ¥0					新静岡 →					
2998	2019/10/30 16:13	自動改札機	SF利用	○ ¥330					入江岡 → 新静岡					
2997	2019/10/30 11:41	自動改札機	SF利用	○ ¥0					入江岡 →					
2987	2019/10/26 18:18	自動改札機	SF利用	○ ¥330					新静岡 → 新清水					
2986	2019/10/26 17:48	自動改札機	SF利用	○ ¥0					新静岡 →					
2985	2019/10/26 16:38	自動改札機	SF利用	○ ¥330					新清水 → 新静岡					
2984	2019/10/26 16:09	自動改札機	SF利用	○ ¥0					新清水 →					
2978	2019/10/24 18:10	自動改札機	SF利用	○ ¥330					新静岡 → 入江岡					
2977	2019/10/24 17:46	自動改札機	SF利用	○ ¥0					新静岡 →					
2976	2019/10/24 11:24	自動改札機	SF利用	○ ¥330					入江岡 → 新静岡					
2975	2019/10/24 11:00	自動改札機	SF利用	○ ¥0					入江岡 →					
2974	2019/10/21 16:57	自動改札機	SF利用	○ ¥330					新静岡 → 入江岡					
2973	2019/10/21 16:34	自動改札機	SF利用	○ ¥0					新静岡 →					

整理番号 10-19

決裁	会派代表者	(阿部)	経理責任者	(伴)	経理担当者	
----	-------	------	-------	-----	-------	--

支出証拠書 (自動車燃料代)

【 10 月分 170004 10/31 (会派名・議員氏名ふじのくに県民クラブ・中澤通訓)】

区分	前回給油(領収書貼付分) A	今回(直近の)給油 B	総走行距離 C=B-A
年月日	年 月 日	年 月 日	
走行距離	km	km	km

(経費項目別充当額)

経費項目	走行距離 (km)	積算方法 ※	充当額 (円)
事務費	1020	18 円 × 1020 km / km	18,360

※単価による充当方式 : 単価 (円) × 走行距離 (km)
 ※領収書による充当方式
 ・積上げ方式 : 領収書金額 (円) × 走行距離 (km) / 総走行距離 (上記C) (km)
 ・充当限度割合による按分 : 領収書金額 (円) × 充当限度割合

《支払証明》上記のとおり支払った (充当した) ことを証明します。 議員氏名 中澤通訓

《領収書貼付枠》

按分の理由	領収書金額(a)	按分率(b)	政務活動費支出額(a×b)
全て政務活動にかかるものである。	18,360 円	100 %	18,360 円

※ 按分による支出がある場合は、領収書等の金額、按分率及び政務活動費の支出額をそれぞれ該当欄に記入すること。

月日	内容	行程	走行距離(km)
10月5日	由化 天津 - 西河内 運送 急傾斜河川		68
6	由化 - 有度 文化 地		72
10	福部 教育		6
11	履原 - 新P - 三津 高倉 海堤 砂防		40
13	清水 - 不迎 - 駒込 水害		33
14	日本平 - 丸子 口芸 芸術		57
15	高部 - 自 - 有度 農 取付行		26
16	飯田 - 履原 河川		42
17	三津 - 駒込 砂防		51
18	日本平 - 中河内 製法 宗記		50
19	中河内 - 飯田 - 高部 - 不迎 - 高部 徳6次産考 地社教育		79
20	西河内 - 高部 - 岡 - 由化 - 自 - 由化 打井川 文化		96
21	船越 - 有度 道路		26
22	高部 高部 報告 2本 - 7		81
23	高部 - 自 - 高部 料 没有 産		33
26	高部 - 由化 - 新P - 由化 - 高部 工 打井川 高部		96
27	飯田 - 履原 - 西河内 - 駒込 - 高部 - 高部 打井川		98
31	高部 打井川		83
合 計			1020

整理番号 10-20

決裁	会派代表者	(阿部)	経理責任者	(伴)	経理担当者	
----	-------	------	-------	-----	-------	--

使途項目 サーチキー 支出証拠書

782 - 001

(会派名・議員氏名 ふじのくに県民クラブ - 中澤 通訓)

経費項目	調査研究費・研修費・広聴広報費・要請等活動費・会議費・資料作成費・資料購入費・事務費・事務所費・ 人件費		
内容	職員給与 (10 月分)		40,950
年月日	令和元年10月1日~令和元年10月31日	金額	81,900 円

目的	政務活動を補助する職員を雇用
使途	—
政務活動・ 県政との 関連性	—

(文書整理)
858 x 15時間 = 12,870
885 x 78 = 69,030

《領収書貼付枠》

給料支払明細書
(元年10月分)

労働日数	8日	労働時間	85.5時間	所定時間外労働時間	88.5時間	基本給	81,950	所定時間外賃金		家族手当		合計	81,950	健康保険料		介護保険料		厚生年金		雇用保険料		所得税		住民税		前払金		合計	81,950	差引支給額	81,950
------	----	------	--------	-----------	--------	-----	--------	---------	--	------	--	----	--------	-------	--	-------	--	------	--	-------	--	-----	--	-----	--	-----	--	----	--------	-------	--------

事業所名
コトエ シン-113N

按分の理由	領収書金額(a)	按分率(b)	政務活動費支出額(a×b)
政務活動と後援会活動 で按分	81,950 円	1 / 2 %	40,950 円

※ 按分による支出がある場合は、領収書等の金額、按分率及び政務活動費の支出額をそれぞれ該当欄に記入すること。

政務活動事務雇用者出勤簿

10月分	氏名	[Redacted]
------	----	------------

政務活動業務内容	政務活動関係書類作成 政務活動事務処理・事務連絡・来客対応
----------	-------------------------------

日	曜日	日付区分 (○等で表示)	勤務時間数
1	火	○勤務日・休日(非勤務日を含む)・年次有給休暇	5
2	水	○勤務日・休日(非勤務日を含む)・年次有給休暇	5
3	木	○勤務日・休日(非勤務日を含む)・年次有給休暇	5
4	金	○勤務日・休日(非勤務日を含む)・年次有給休暇	5
5	土	・勤務日・休日(非勤務日を含む)・年次有給休暇	4
6	日	・勤務日・休日(非勤務日を含む)・年次有給休暇	
7	月	○勤務日・休日(非勤務日を含む)・年次有給休暇	
8	火	○勤務日・休日(非勤務日を含む)・年次有給休暇	4
9	水	○勤務日・休日(非勤務日を含む)・年次有給休暇	4
10	木	○勤務日・休日(非勤務日を含む)・年次有給休暇	5
11	金	○勤務日・休日(非勤務日を含む)・年次有給休暇	5
12	土	・勤務日・休日(非勤務日を含む)・年次有給休暇	5
13	日	・勤務日・休日(非勤務日を含む)・年次有給休暇	
14	月	・勤務日・休日(非勤務日を含む)・年次有給休暇	
15	火	○勤務日・休日(非勤務日を含む)・年次有給休暇	
16	水	○勤務日・休日(非勤務日を含む)・年次有給休暇	4
17	木	○勤務日・休日(非勤務日を含む)・年次有給休暇	4
18	金	○勤務日・休日(非勤務日を含む)・年次有給休暇	4
19	土	・勤務日・休日(非勤務日を含む)・年次有給休暇	4
20	日	・勤務日・休日(非勤務日を含む)・年次有給休暇	
21	月	・勤務日・休日(非勤務日を含む)・年次有給休暇	
22	火	・勤務日・休日(非勤務日を含む)・年次有給休暇	
23	水	○勤務日・休日(非勤務日を含む)・年次有給休暇	5
24	木	○勤務日・休日(非勤務日を含む)・年次有給休暇	5
25	金	○勤務日・休日(非勤務日を含む)・年次有給休暇	5
26	土	・勤務日・休日(非勤務日を含む)・年次有給休暇	5
27	日	・勤務日・休日(非勤務日を含む)・年次有給休暇	
28	月	○勤務日・休日(非勤務日を含む)・年次有給休暇	5
29	火	○勤務日・休日(非勤務日を含む)・年次有給休暇	5
30	水	○勤務日・休日(非勤務日を含む)・年次有給休暇	5
31	木	○勤務日・休日(非勤務日を含む)・年次有給休暇	5
計			93

① 858
② 15
③ 885
④ 78

上記のとおり雇用したことを証明する。

令和2年10月1日
ふじのくに県民クラブ 澤田 印

* 証明は、雇用主が署名して押印する。