

整理番号 85

決裁	会派代表者	(阿部)	経理責任者	(伴)	経理担当者	
----	-------	------	-------	-----	-------	--

使途項目 サーチキー 支出証拠書

781 - 001

(会派名・議員氏名 ふじのくに県民クラブ - 杉山 淳)

経費項目	調査研究費・研修費・広聴広報費・要請陳情等活動費・会議費・資料作成費・資料購入費・事務費・(事務所費)・人件費		
内容	事務所賃借料		
年月日	2020年1月1日~2020年1月31日	金額	36,776円

目的	政務活動を行うための事務所の賃借
使途	1月分賃借料
政務活動・県政との関連性	—

《領収書貼付枠》

しずおか焼津信用金庫キャッシュサービスご利用票

毎度ご利用いただきましてありがとうございます。
 ただし、お取引いただきました明細は下記の通りですのでお確かめください。

ご利用年月日	取振金庫・店番一機番通番
02.01.04	1501109I-0605
お取引店	口座番号
お取引金額	
お取引内容	お引出
手数料	お取引金額
¥330	¥110,000*
時刻	お取引後残高
14:38	
説明コード	

しずおか焼津信用金庫

イヤマ ツツ様

地域の未来によりそう
 しずおか焼津信用金庫

按分の理由	領収書金額(a)	按分率(b)	政務活動費支出額(a×b)
政務活動、後援会活動 政党活動で使用のため	110,330円(消費税込)	1/3	36,776円(消費税込)
		33.3%	

※按分による支出がある場合は、領収書等の金額、按分率及び政務活動費の支出額をそれぞれ該当欄に記入すること。

整理番号 86

決裁	会派代表者	(印)	経理責任者	(伴)	経理担当者	(印)
----	-------	-----	-------	-----	-------	-----

使途項目 サーチャー 支出証拠書

778 - 002

(会派名・議員氏名 ふじのくに県民クラブ - 杉山 淳)

経費項目	調査研究費・研修費・広聴広報費・要請陳情等活動費・会議費・資料作成費・ <u>資料購入費</u> ・事務費・事務所費・人件費		
内容	新聞購読(中日新聞1月分、静岡新聞12月分、1月分)		
年月日	令和2年1月 日~令和 年 月 日	金額	3,332 円

目的	情報収集
使途	新聞購読(中日新聞1月分、静岡新聞12月分、1月分)
政務活動・県政との関連性	県政等の情報を収集し、政策や質問の参考とする。

《領収書貼付枠》
 中日新聞 2020年1月6日 4037円、
 静岡新聞 2020年1月28日 5960円

1320-01-06 | 200 | *4,037円
 1420-01-06 | |

受領書

代行会社 SMBCファイナンスサービス(株) (内税)
 金額 ¥5,960
 受取人 (軽減税率適用 8% *のついた商品 10%) 静岡新聞店
 払込人 杉山 淳
 番号 (印)

上記の金額正に受取ました。この受領書は、新聞代金等のお支払の証しですので大切に保管して下さい。

2020.1.28
 コンビニエンスストア取納用
 取入印紙貼付欄

(お客様控)

請求書 お客様照会番号 (印)

〒422-8066
 静岡市駿河区泉町1-12
 杉山 淳 様

毎度ありがとうございます。南町支店
 下記の通りご請求申し上げます。 4区 本店 管

銘柄	部数	金額
静岡新聞	1	2,980
2019年12月分	1	2,980
2020年1月分	計	5,960

(軽減税率適用商品:消費税 8% *のついた商品 10%)
 支払期限 2020年 2月 5日 (内税)

上記新聞代金等は、コンビニエンス・ストアレジにてお支払いください。

按分の理由	領収書金額(a)	按分率(b)	政務活動費支出額(a×b)
政務活動、政党活動、後援会活動と按分	9,997 円	1/3 33.3%	3,332 円

※按分による支出がある場合は、領収書等の金額、按分率及び政務活動費の支出額をそれぞれ該当欄に記入すること。

整理番号 87

決裁	会派代表者	(阿部)	経理責任者	(伴)	経理担当者	
----	-------	------	-------	-----	-------	--

使途項目 サーチキー

支出証拠書

782 - 001

(会派名・議員氏名 ふじのくに県民クラブ - 杉山 淳)

経費項目	調査研究費・研修費・広聴広報費・要請情報活動費・会議費・資料作成費・資料購入費・事務費・事務所費・(人件費)		
内容	事務員雇用		
年月日	令和元年12月1日～令和元年12月31日	金額	216,246円

目的	政務活動を補助する職員の雇用																		
使途	12月分の給与																		
政務活動・県政との関連性	----																		
<<領収書貼付枠>> <table border="0" style="width:100%"> <tr> <td style="width:15%">給与51000円</td> <td style="width:15%">通勤費</td> <td style="width:40%">5760×(34/38)・5153円</td> <td style="width:30%">計56153円</td> </tr> <tr> <td>給与33000円</td> <td>通勤費</td> <td>4180円</td> <td>計37180円</td> </tr> <tr> <td>給与70500円</td> <td>通勤費</td> <td>10540×(47/51)・9713円</td> <td>計80213円</td> </tr> <tr> <td>給与37200円</td> <td>通勤費</td> <td>5500円</td> <td>計42700円</td> </tr> </table>				給与51000円	通勤費	5760×(34/38)・5153円	計56153円	給与33000円	通勤費	4180円	計37180円	給与70500円	通勤費	10540×(47/51)・9713円	計80213円	給与37200円	通勤費	5500円	計42700円
給与51000円	通勤費	5760×(34/38)・5153円	計56153円																
給与33000円	通勤費	4180円	計37180円																
給与70500円	通勤費	10540×(47/51)・9713円	計80213円																
給与37200円	通勤費	5500円	計42700円																

按分の理由	領収書金額(a)	按分率(b)	政務活動費支出額(a×b)
雇用実績表に基づき算定。	216,246円	上記のとおり %	216,246円

※按分による支出がある場合は、領収書等の金額、按分率及び政務活動費の支出額をそれぞれ該当欄に記入すること。

給与支払明細書 令和元年 12 月分

氏名 XXXXXXXXXX

給 与	通勤手当	支給額合計	控 除 額			差引支給額
			所 得 税	雇 用 保 険 料	控 除 額 合 計	
円 51000	円 5760	円 56760	円 0	円 0	円 0	円 56760
→ 政務活動費は 5,153円を請求する。					受領印	XXXXXXXXXX
					受領日	1月9日

勤務時間 34 時間

通勤手当 バス 240 円×12 日×2 5760 円

給与支払明細書 令和元年 12 月分

氏名 XXXXXXXXXX

給 与	通勤手当	支給額合計	控 除 額			差引支給額
			所 得 税	雇 用 保 険 料	控 除 額 合 計	
円 33000	円 4180	円 37180	円 0	円 0	円 0	円 37180
					受領印	XXXXXXXXXX
					受領日	1月9日

勤務時間 22 時間

通勤手当 バス 190 円×11 日×2 4180 円

給与支払明細書 令和元年 12 月分

氏名 XXXXXXXXXX

給 与	通勤手当	支給額合計	控 除 額			差引支給額
			所 得 税	雇 用 保 険 料	控 除 額 合 計	
円 70500	円 10540	円 81040	円 0	円 0	円 0	円 81040
					受領印	XXXXXXXXXX
					受領日	1月9日

→ 政務活動費は、
9.7/3月を請求。

勤務時間 47 時間

通勤手当 静鉄電車 310 円×17×2 10540 円

給与支払明細書 令和元年 12 月分

氏名 XXXXXXXXXX

給 与	通勤手当	支給額合計	控 除 額			差引支給額
			所 得 税	雇 用 保 険 料	控 除 額 合 計	
円 37200	円 5500	円 42700	円 0	円 0	円 0	円 42700
					受領印	XXXXXXXXXX
					受領日	1月9日

勤務時間 31 時間

通勤手当 静鉄バス 250 円×11×2 5500 円

雇用実績表

12月分	氏名	██████████
------	----	------------

日	曜日	雇用時間数	うち政務活動費業務時間数	政務活動業務内容
1	日			
2	月	4	3	労組・市民団体要望対応、県政だより作成
3	火			
4	水	2.5	2.5	労組・市民団体要望対応、県政だより作成
5	木			
6	金	3	3	労組・市民団体要望対応、県政だより作成
7	土			
8	日			
9	月	3.5	2.5	労組・市民団体要望対応、県政だより作成
10	火			
11	水	2.5	2.5	労組・市民団体要望対応、県政だより作成
12	木	3	3	労組・市民団体要望対応、県政だより作成
13	金			
14	土			
15	日			
16	月	4	3	県政報告会準備
17	火	3	3	県政報告会当日準備、運営
18	水	2.5	2.5	県政報告会当日のまとめ、片づけ
19	木			
20	金	3	3	労組・市民団体要望対応、県政だより作成
21	土			
22	日			
23	月	4	3	労組・市民団体要望対応、県政だより作成
24	火			
25	水	3	3	労組・市民団体要望対応、県政だより作成
26	木			
27	金			
28	土			
29	日			
30	月			
31	木			
計		38	34	

上記のとおり雇用したことを証明する。

令和2年1月A日
ふじのくに県民クラブ 杉山 淳 

[政務活動費充当計算]・・・①又は②の算式を用いて、政務活動費充当分を算出する。

①(B) $\left[\frac{\text{時間}}{\text{分}} \right] \times \text{単価} [500 \text{円}] = 5,000 \text{円}$
 ②総支給額 [円] $\times (B) \div (A) = 5,000 \text{円}$

* 証明は、雇用主が署名して押印する。

雇用実績表

12月分	氏名	████████
------	----	----------

日	曜日	雇用時間数	うち政務活動費業務時間数	政務活動業務内容
1	日			
2	月	2	2	HP立ち上げに準備、SNS確認、書類とりまとめ
3	火	2	2	HP立ち上げに準備、SNS確認、書類とりまとめ
4	水			
5	木	2	2	HP立ち上げに準備、SNS確認、書類とりまとめ
6	金			
7	土			
8	日			
9	月	2	2	HP立ち上げに準備、SNS確認、書類とりまとめ
10	火			
11	水			
12	木			
13	金	2	2	HP立ち上げに準備、SNS確認、書類とりまとめ
14	土			
15	日			
16	月	2	2	県政報告会準備
17	火			
18	水			
19	木	2	2	HP立ち上げに準備、SNS確認、書類とりまとめ
20	金			
21	土			
22	日			
23	月	2	2	HP立ち上げに準備、SNS確認、書類とりまとめ
24	火			
25	水	2	2	HP立ち上げに準備、SNS確認、書類とりまとめ
26	木			
27	金	2	2	HP立ち上げに準備、SNS確認、書類とりまとめ
28	土			
29	日			
30	月	2	2	HP立ち上げに準備、SNS確認、書類とりまとめ
31	火			
計		22	22	

上記のとおり雇用したことを証明する。

令和2年1月8日
ふじのくに県民クラブ 杉山 淳 

[政務活動費充当計算]・・・①又は②の算式を用いて、政務活動費充当分を算出する。

①(B) [22時間 分] × 単価 [1000 円] = 22000 円

②総支給額 [33000 円] × (B) / (A) = 33000 円

* 証明は、雇用主が署名して押印する。

雇用実績表

12月分	氏名	██████████
------	----	------------

日	曜日	雇用時間数	うち政務活動費業務時間数	政務活動業務内容
1	日			
2	月	3.5	3.5	地元要望取りまとめ、新聞確認、情報収集
3	火	3	3	地元要望取りまとめ、新聞確認、情報収集
4	水			
5	木	4	3	地元要望取りまとめ、新聞確認、情報収集
6	金	2	2	地元要望取りまとめ、新聞確認、情報収集
7	土			
8	日			
9	月	2.5	2.5	地元要望取りまとめ、新聞確認、情報収集
10	火	3	3	地元要望取りまとめ、新聞確認、情報収集
11	水			
12	木	4	3	地元要望取りまとめ、新聞確認、情報収集
13	金	3	3	地元要望取りまとめ、新聞確認、情報収集
14	土			
15	日			
16	月	3	3	県政報告会準備
17	火	3	3	県政報告会当日準備、運営
18	水			
19	木	3	2	地元要望取りまとめ、新聞確認、情報収集
20	金	2.5	2.5	地元要望取りまとめ、新聞確認、情報収集
21	土			
22	日			
23	月	2	2	地元要望取りまとめ、新聞確認、情報収集
24	火	3	3	地元要望取りまとめ、新聞確認、情報収集
25	水			
26	木	3.5	2.5	地元要望取りまとめ、新聞確認、情報収集
27	金	3	3	地元要望取りまとめ、新聞確認、情報収集
28	土	3	3	しずパト餅つき取材
29	日			
30	月			
31	木			
計		51	47	

上記のとおり雇用したことを証明する。

令和2年 1月 8日
ふじのくに県民クラブ 杉山 淳 印

[政務活動費充当計算]...①又は②の算式を用いて、政務活動費充当分を算出する。

①(B) [本時間 分] × 単価 [1,000 円] = 70,000 円
 ②総支給額 [1,000 円] × (B) / (A) = 70,000 円

* 証明は、雇用主が署名して押印する。

雇用実績表

12月分	氏名	████████
------	----	----------

日	曜日	雇用時間数	うち政務活動費業務時間数	政務活動業務内容
1	日			
2	月	3	3	主として書類整理、パソコン入力関係、リストの整理
3	火			
4	水	2.5	2.5	主として書類整理、パソコン入力関係、リストの整理
5	木			
6	金	3	3	主として書類整理、パソコン入力関係、リストの整理
7	土			
8	日			
9	月	2.5	2.5	主として書類整理、パソコン入力関係、リストの整理
10	火			
11	水	2.5	2.5	主として書類整理、パソコン入力関係、リストの整理
12	木	3	3	主として書類整理、パソコン入力関係、リストの整理
13	金			
14	土			
15	日			
16	月	3	3	県政報告会準備
17	火			
18	水	2.5	2.5	主として書類整理、パソコン入力関係、リストの整理
19	木			
20	金	3	3	主として書類整理、パソコン入力関係、リストの整理
21	土			
22	日			
23	月	3	3	主として書類整理、パソコン入力関係、リストの整理
24	火			
25	水	3	3	主として書類整理、パソコン入力関係、リストの整理
26	木			
27	金			
28	土			
29	日			
30	月			
31	火			
計		31	31	

上記のとおり雇用したことを証明する。

令和7年1月8日
ふじのくに県民クラブ 杉山 淳 

[政務活動費充当計算]...①又は②の算式を用いて、政務活動費充当分を算出する。

①(B) [3/時間 分] × 単価 [1,200円] = 3,720円

②総支給額 [3,720円] × (B) / (A) = 3,720円

* 証明は、雇用主が署名して押印する。

お客様へお知らせ

料金内訳

最新の見込み月 < 前月 > 翌月 >

合計 **10,357 円**
 注：ご利用のauスマートフォンの
 規約に基づき算出

2019年12月ご請求
 ご請求コード：0228611850
 発行年月日：2019年12月4日
 ※次回請求情報の更新は1月9日の予定です。

ご利用項目の説明はこちら (http://)

内訳を閉じる <

a u 電話料金 合計 9,239 円

1.1月分ご利用内訳	6,508 円
a uお客様コード	5,500 円
プラン利用料	2,980 円
auフラット20 (スーパーカケホV) フラットパック	-1,500 円
2年契約+家族割	300 円
LTE NET	4,720 円
auフラットプラン20 (データV) フラットパック	-1,000 円
auスマート/ビュー	374 円
通話料/フラット20 (スーパーカケホV)	4,940 円
通話料	132 円
SMS (Cメール) 送付料	

フラット20 (スーパーカケホV)	-4,240 円
料金内訳詳細 (Cメール) 送付料 bid=wa-1001	-78 円
2年契約+家族割/通話料	-380 円
ユニバーサルサービス料	3 円
その他	40 円
各種ダイヤルサービス通話料	40 円
0570ナビダイヤル、0180テレドームなどの通話料です。	
消費税等 (10%)	591 円
10%消費税込の消費税額 5,917 円	
合計	2,731 円

a u 機器代金 合計 300 円

その他の回線	300 円
ご自身の契約以外の料金のご確認には、参照情報内のお手続きが必要となります。 ・電話番号変更をされた場合、電話番号変更前の料金内訳は参照情報を設定することによりご覧いただけます。	参照情報を変更する >

a uかんたん決済利用料 合計 818 円

auかんたん決済利用料	409 円
auスマート/V/S/税込	409 円*

*：税込または税別料金等

整理番号 89

決裁	会派代表者	(阿部)	経理責任者	(伴)	経理担当者	
----	-------	------	-------	-----	-------	--

使途項目 サーチキー 支出証拠書 (自動車燃料代)

780 - 004

【 1月分】 (会派名・議員氏名 ふじのくに県民クラブ・杉山 淳)

区分	前回給油(領収書貼付分) A	今回(直近)の給油 B	総走行距離 C=B-A
年月日	2020年1月12日		
走行距離	km	km	km

(経費項目別充当額)

経費項目	走行距離 (km)	積算方法 ※	充当額 (円)
事務費		円 × km / km	1,500

※単価による充当方式 : 単価 (円) × 走行距離 (km)

※領収書による充当方式

・積上げ方式

: 領収書金額 (円) × 走行距離 (km) / 総走行距離 (上記C) (km)

・ 充当限度割合による按分 : 領収書金額 (円) × 充当限度割合

《支払証明》上記のとおり支払った (充当した) ことを証明します。 議員氏名 杉山 淳 印

《領収書貼付枠》

2020年1月12日 3000円



納品書 (領収書)

キグナス石油販売株式会社
セルフ小黒
静岡県静岡市駿河区豊田1-1-1
TEL: 054-202-7227

2020/01/12(日)22:07 2020/01/13

ラケンKC(株) 様

売上 楽天カード

2321 020100 L-4 N-11

キグナスガソリン ¥3000

数量 20.98L, J

単価 @143

(値引内訳)

値引き券適用 (000015) @3円/L引

合計 ¥3,000

(内消費税等 ¥273)

按分の理由	領収書金額(a)	按分率(b)	政務活動費支出額(a×b)
政務活動と私用で按分	3,000円	1/2	1,500円

※ 按分による支出がある場合は、領収書等の金額、按分率及び政務活動費の支出額をそれぞれ該当欄に記入すること。

整理番号	90
------	----

決裁	会派代表者	(阿部)	経理責任者	(伴)	経理担当者	
----	-------	------	-------	-----	-------	--

使途項目 サーチキー 支 出 証 拠 書

779 - 001

(会派名・議員氏名 ふじのくに県民クラブ - 杉山 淳)

経費項目	調査研究費・研修費・ Q 広報費・要請陳情等活動費・会議費・資料作成費 ・資料購入費・事務費・事務所費・人件費		
内容	県政報告の作成		
年 月 日	2020年1月14日～	年 月 日	金 額 55,506 円

目 的	県政に係る情報等を県民に報告
使 途	印刷費
政務活動・県政との関連性	県の施策、定例会報告、活動状況等を県民に報告する。
<<領収書貼付枠>> 55506 円	

按分の理由	領収書金額(a)	按分率(b)	政務活動費支出額(a×b)
すべて政務活動に該当	55,506 円	100%	55,506 円

※按分による支出がある場合は、領収書等の金額、按分率及び政務活動費の支出額をそれぞれ該当欄に記入すること。

領収書



日付: 2020年1月14日
領収書番号: R-2001141773

杉山 淳 御中

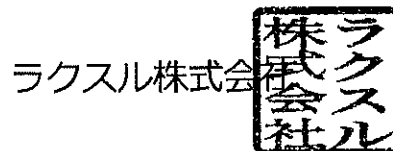

〒141-0021 東京都品川区上大崎2-24-9 アイケイビル 1F
tel: 03-4577-9200 mail: contact@raksul.com

¥55,506-

但し 商品代として
上記金額を正に受領いたしました。

ご注文番号	商品名 / 商品仕様	部数	出荷日	金額
2001141773-01	(会報第3号(表)) チラシ・フライヤー,A3,両面カラー,光 沢紙(コート),標準:90kg,折り加工: 2つ折り(センター折り)	10,000部	2020年 1月17日	¥51,470
	注文内容:	商品:		¥51,470
	注文合計:			¥51,470
	キャンペーン値引き:			¥-1,010
	消費税:			¥5,046
	ご請求合計金額:			¥55,506
	お支払い方法:			コンビニ支払い



店舗名
発券日時
予約番号
お客様会員番号
お客様氏名
ラクスル株式会社

コンビニ支払い (PG) 取扱明細書兼領収書 (お客様控え)

240738 S 静岡県庁西館
2020年01月14日 13時07分
cc297411186
杉山 淳

お支払い金額
55,506円

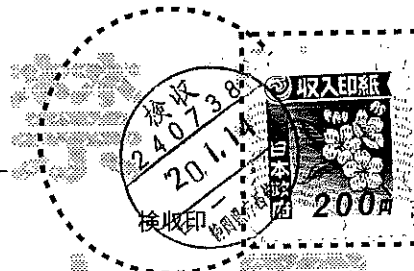

お支払後の返金は当店ではお受けできません。お支払内容に関しては下記へお問い合わせください。

お問い合わせ先: ラクスル株式会社
電話: 03-4577-9200
受付時間: 09:00-22:00

収納代行会社
GMOペイメントゲートウェイ株式会社
東京都渋谷区道玄坂1-14-6
ヒューマックス渋谷ビル

この明細書は大切に保管してください。

申込No. 2407370144722797

整理番号 91

決裁	会派代表者	(印)	経理責任者	(印)	経理担当者	
----	-------	-----	-------	-----	-------	--

使途項目 サーチキー 支出証 拠書

778 - 003

(会派名・議員氏名 ふじのくに県民クラブ - 杉山 淳)

経費項目	調査研究費・研修費・広聴広報費・要請陳情等活動費・会議費・資料作成費 ・(資料購入費)・事務費・事務所費・人件費		
内容	夜間中学を題材とした映画「こんばんは」「こんばんはII」DVD 購入		
年月日	2020年1月18日～令和 年 月 日	金額	3,000円

目的	文部科学省が各県1校の設立を求めている夜間中学の情報収集。
使途	DVD 購入費
政務活動・県政との関連性	議員の資質向上、情報収集、今後議会質問に反映していく。 (夜間中学の現状と設立に向けた問題点を把握し、県政に反映)

《領収書貼付枠》

領 収 証 No. _____

2020年1月18日

支払者: 杉山 淳 様

¥ 3,000

但 夜間中学DVDを見て
上記正に領収いたしました

開発教育
FUN CLUB

内 訳	
現金	
小切手	/
手形	/
消費税額 (%)	

按分の理由	領収書金額(a)	按分率(b)	政務活動費支出額(a×b)
すべて政務活動に該当	3,000円	100%	3,000円

※按分による支出がある場合は、領収書等の金額、按分率及び政務活動費の支出額をそれぞれ該当欄に記入すること。

整理番号 92

決裁	会派代表者	(阿部)	経理責任者	(伴)	経理担当者	
----	-------	------	-------	-----	-------	--

使途項目 サーチキー 支出証拠書

774 - 001

(会派名・議員氏名 ふじのくに県民クラブ - 杉山 淳)

経費項目	調査研究費・研修費・広聴広報費・要請陳情等活動費・会議費・資料作成費 資料購入費・事務費・事務所費・人件費		
内容	自治体議員政策研究会静岡への参加		
年月日	2020年1月20日～ 年 月 日	金額	2000円

目的	PFIの自治体における現状の学習と質問力向上
使途	参加料
政務活動・県政との関連性	議員の資質向上、情報収集、今後議会質問に反映していく。 (PFIの現状と問題点を把握し、県政に反映)

《領収書貼付枠》
参加費

自治体議員政策研究会静岡県

2020年1月20日

様

領収書

2,000円

但し、1/20 政策研究会参加費として領収いたしました。

自治体議員政策情報センター静岡
事務局

支払者: 杉山 淳

按分の理由	領収書金額(a)	按分率(b)	政務活動費支出額(a×b)
すべて政務活動に該当	2,000	100%	2,000

※按分による支出がある場合は、領収書等の金額、按分率及び政務活動費の支出額をそれぞれ該当欄に記入すること。

整理番号	93
------	----

決裁	会派代表者	(阿部)	経理責任者	(伴)	経理担当者	
----	-------	------	-------	-----	-------	--

使途項目 サーチキー 支出証拠書

774 - 005

(会派名・議員氏名 ふじのくに県民クラブ - 杉山 淳)

経費項目	○調査研究費・研修費・広聴広報費・要請陳情等活動費・会議費・資料作成費 ・資料購入費・事務費・事務所費・人件費		
内容	天竜浜名湖鉄道活性化促進議員連盟の視察		
年月日	2020年1月21日～23日	金額	65,293円

目的	天竜浜名湖鉄道活性化、
使途	交通費、宿泊費ほか
政務活動・県政との関連性	議員の資質向上、情報収集、今後議会質問に反映していく。県内には天浜線以外にも経営が厳しい私鉄もあり、聞いた話を多くの方に報告し、地域公共交通の必要性を発信していく。
<領収書貼付枠> 交通費(別紙請求書の通り)47240円プラス振込料440円 (昼代△2,750円 ^A 、夜代△200円 ^A) 宿泊料 1/21 8200円、1/22 9500円 視察の共通経費など 2,863円	

按分の理由	領収書金額(a)	按分率(b)	政務活動費支出額(a×b)
すべて政務活動に該当	65,293円	100%	65,293円

※按分による支出がある場合は、領収書等の金額、按分率及び政務活動費の支出額をそれぞれ該当欄に記入すること。

ご利用明細



静岡銀行

ご利用ありがとうございます。
内容をご確認いただきお持ち帰りください。

年月日	振替先店番・科目・口座番号			065
02	01	24		
銀行番号	店番号	科目	口座番号	
お取扱店	お取引内容	お取引金額		
0128	お引出し	¥47,240		
お取扱枚数	*****			
	おつり	残	高	
(001827)		*****		
キャッシング	手数料	時刻	お取扱い できない場合	
	¥440	0934	0042	

お振込先明細書
スノオカ
ハママツ
普通 100240
カ) インテツラハール 様
スキヤマ アツン 様

06.520.38 (裏面もご覧ください)



Hearton Hotel Nishiumeda

ハートンホテル西梅田

TEL 06-6342-1111 FAX 06-6342-1122

No. 3101-1963424-01

担当

精算

2020/01/21 15:22

杉山

様

ROOM No. 1308 RSV No. 1420781-01 1名様

ご利用明細

日付	単価	数量	品名	金額	税
20/01/21	8,200 ×	1	ご宿泊料 SBN 6012	8,200	内
			合計	8,200	
			(10%対象額 7,455 745)		

お支払

20/01/21 現金 8,200

領 収 書

杉山

様

¥8,200-

(消費税等 ¥745-を含む)

2020年01月21日

上記金額正に領収致しました。

No. 3101-1963424-01

担当



Hearton Hotel Nishiumeda

ハートンホテル西梅田

TEL 06-6342-1111 FAX 06-6342-1122

請求書

杉山 淳 様

105495 -

発行日 2020年1月9日

毎度 ご利用いただきましてありがとうございます。
下記のとおりご請求申し上げます。



観光庁長官登録旅行業 第240号
IATA公認代理店 日本旅行業協会(JATA)会員

株式会社 遠鉄トラベル

〒430-0927 浜松市中区旭町12-1

TEL: 053-457-6470

FAX: 053-457-6477

●営業3課

●本

社

〒430-0927 静岡県浜松市中区旭町12-1

ご請求額 ¥47,240-

ご利用日 2020年1月21日～1月23日

担当所属 営業3課

担当

検印	発行者

内容	人員 台数	単価	金額	備考
JR乗車券・特急券代	1	10,440	10,440	1/21 静岡→東福寺
京阪電鉄乗車券代	1	270	270	1/21 東福寺→出町柳
叡山電鉄乗車券代	1	430	430	1/21 出町柳→鞍馬
京阪電鉄乗車券代	1	430	430	1/21 鞍馬→出町柳
京阪電鉄乗車券代	1	480	480	1/21 出町柳→淀屋橋
JR乗車券・特急券代	1	8,450	8,450	1/22 大阪→尾道
JR乗車券・特急券代	1	5,480	5,480	1/22 尾道→高松
高松琴平電鉄乗車券代	1	190	190	1/23 高松築港→栗林公園
高松琴平電鉄乗車券代	1	610	610	1/23 栗林公園→琴電琴平
JR乗車券・特急券代	1	16,460	16,460	1/23 琴平→静岡
昼食代	1	2,750	X 2,750	1/21 くら満荘
ロープウェイ代	1	500	500	1/22 千光寺ロープウェイ (往復)
国内旅行傷害保険料	1	200	X 200	
旅行業務取扱料金	1	550	550	
			ご請求額	¥47,240

ご請求金額にご不審な点がありましたら
お手数ながら、ご連絡ください。

(お支払いは銀行振込にてお願いいたします)

《取引銀行》

静岡銀行 浜松営業部 (普) 100240

《口座名》

株式会社 遠鉄トラベル

- ★ 御入金(お振り込み)は 2月14日までにお願い申し上げます。
- ★ お振り込みは請求書宛名にてお願い申し上げます。
- ★ 振込手数料は、貴社(貴方)ご負担にてお願い申し上げます。
- ★ 10万円を超える現金のお振込には、本人確認の書類が必要です。

ご請求明細書
STATEMENT

 JRホテルクレメント高松
JR HOTEL CLEMENT TAKAMATSU
株式会社 JR 四国ホテルズ
〒760-0011 香川県高松市浜ノ町1番1号
TEL(087)811-1111/FAX(087)811-1100

お名前 杉山 淳 様

お部屋番号 1002 ご人数 1
ご到着 2020/01/22 ご出発 2020/01/23

日付	ご明細	部屋番号	料金	お支払等	備考
01/22	室料	1002	11,500		
	ベネフィット・ワン補助金		-2,000	*	

ご請求金額 9,500 (内消費税: 1,045)

ご利用ありがとうございました。
またのご利用をお待ちしております。

発行番号 012235121433 P 1 2 35 T PA AL
20/01/22 23:33 629

ご署名

お名前 杉山 淳 様 領収書 2020/01/22 012235121433

金額 ¥9,500-

但し ご宿泊代として

上記金額正に領収致しました。



収入
印紙

 JRホテルクレメント高松
JR HOTEL CLEMENT TAKAMATSU
株式会社 JR 四国ホテルズ
〒760-0011 香川県高松市浜ノ町1番1号
TEL(087)811-1111/FAX(087)811-1100

② 謝礼 (宇都宮教授)

支出証明書

令和2年1月21日

関西大学 宇都宮教授への講義代として

金額	
¥30,000-	

支出しました。

〒420-8601

静岡市葵区追手町9番6号

静岡県交通基盤部都市局地域交通課

地域交通班 佐々木



30,000 ÷ 15人 = 2,000円

令和2年1月31日

静岡県議会議員 杉山 淳 様

天竜浜名湖鉄道活性化促進議員連盟事務局

天浜議連視察（1月21日～23日）に係る経費について（報告）

標記視察につきましては、大変お疲れ様でした。

さて、食事代など事務局にて一括して支払いを行った分について、下記のとおりとなりましたので、報告いたします。

記

杉山 議員

(単位：円)

日付	項目	議員負担分		(参考) 総額	領収書 No
		(預り)	(支出)		
1月21日	預かり金	25,000			
	京阪電車プレミアムカー券		500	—	①
	地下鉄（淀屋橋→梅田）		180		
	謝礼（宇都宮教授）		2,000	30,000	②
	地下鉄（梅田→東三国）		X 230		
	夕食代		X 6,300	126,000	③
	地下鉄（東三国→梅田）		X 230		
1月22日	昼食代		X 1,650	31,350	④
	タクシー代（ホテル→夕食会場）		X 228	3,420	⑤
	夕食代		X 5,000	75,000	⑥
1月23日	昼食代		X 1,650	21,450	⑧
	手土産品		183	3,848	⑨
	計	25,000	18,151		
	返金額		6,849		

> 昼食代 夕食代等を除く
2,863円を請求する。

事務局：都市局地域交通課 佐々木
電話：054-221-3194

① プレミアムカー券

京阪電車 101-261053

プレミアムカー券

出町柳 → 淀屋橋

Demachiyanagi Yodoyabashi

[13:59発] [14:53着]

一月二十一日 6号車 08A

GAR SEAT

特急1311号

自動改札機はご利用になれません

500円

2020-1-10発行 13:07

淀屋橋01担当者AE5A5G



⑨ 手土産品 (1/20事前購入)
 (JR西日本、高松琴平電鉄へのお礼)

天決 議 連
 領 収 書 様

2020年 1月20日 (月)

¥3,848-

上記正に領収しました (消費税等 ¥285-を含むです)

〒701-0054 高松市東区名駅三丁目2番8号
 株式会社 天決 議 連
 〒701-0054 高松市東区名駅三丁目2番8号
 天決 議 連 (ASSTY東館)
 〒701-0054 高松市東区名駅三丁目2番8号
 天決 議 連 (ASSTY東館)
 〒701-0054 高松市東区名駅三丁目2番8号
 天決 議 連 (ASSTY東館)
 ※財布等で保管載く場合、印刷面を内側に折って保管願います。

0001-1385-8755

現計 (消費税等) ¥3,848 ¥285

2020年 1月20日 (月) 20:23 No:0001

4986160703899
 うなぎパイ24本入
 単1,924× 2個 ※ ¥3,848

小 計 ¥3,848
 内税8%対象額 8.00% ¥3,848
 内税8% 8.00% ¥285
 合 計 ¥3,848



※は軽減税率(8%)対象商品

取引No8754 2点買

3,848 ÷ 21人 ≒ 183円

決 裁	会派代表者	阿部	経理責任者	伴	経理担当者	
<p>県 外 調 査 概 要 書</p> <p>2020 年 1 月 29 日</p> <p>会派名・議員氏名ふじのくに県民クラブ 杉 山 淳</p>						
目 的	天竜浜名湖鉄道活性化促進議員連盟の視察					
年 月 日	2020 年 1 月 21 日～23 日					
場 所	関西大学梅田キャンパス(大阪市)、高松琴平電鉄本社(香川県高松市) ほか					
内 容	<p>1 行程 別添のとおり</p> <p>2 応対者 別添及び下記参照</p> <p>3 聴取の内容</p> <p>(1) 関西大学の宇都宮浄人教授より 「オーストリアの地域公共交通政策」の提起を受けた。「ウィーンは年間定期 365 ユーロ (1 ユーロ 120 円・約 43800 円) で市内の電車・バス・地下鉄乗り放題、公共交通は水平のエレベーターで公共投資が必要、富山のライトレールはライフスタイルを変化させた」など。</p> <p>(2) 高松琴平電鉄本社 常務 常務から「デパート事業で失敗・民事再生法で鉄道事業者として再生、人口が減るのは仕方ないが沿線住民は減らさないよう行政と協力して新駅づくりをしている。年間 4%の乗客増加を果たした」など</p> <p>4 県政への反映 県内には天浜線以外にも経営が厳しい私鉄もあり、聞いた話を多くの方に報告し、地域公共交通を守っていききたいと痛感しました。 関西大学の宇都宮浄人教授の提起、公共交通は水平のエレベーター 琴電常務の提起、人口が減っても沿線住民は減らさない 上記二つの提起をしっかりと発信していきます。</p> <p>※琴平電鉄/2001 年 12 月に民事再生法適用を高松地裁に申請した。現経営陣が退陣し、香川日産グループや地元の手食品メーカーなどの支援を受け、経営再建することになった。この再生計画は 2006 年 3 月に終了した。</p>					

*本概要書は、県外における調査研究活動のために政務活動費を支出した場合に提出する。

1 ②視察行程

令和元年度視察計画 行程

R1.12.20時点

	駅名等	出発時間・交通手段	予定等	到着時間(駅名等)		
1/21 (火)	三島 静岡 掛川 浜松 豊橋	7:57 8:26 8:40 8:55 9:13	JR東海道新幹線 こだま633号	9:43	名古屋 <のぞみ乗換>	
	名古屋	9:48	JR東海道新幹線 のぞみ15号	10:22	京都	
	京都	10:37	JR奈良線	10:39	東福寺	
	東福寺	10:43	京阪電鉄京阪本線	10:59	出町柳	
	出町柳	11:20	叡山電鉄 叡山線-鞍馬線	展覧列車「きらら」試乗	11:51	鞍馬
			[12:15-13:30]	昼食(くら満荘) 周辺(鞍馬寺)視察等		
	鞍馬	13:19	叡山電鉄 鞍馬線-叡山線	展望列車「きらら」試乗	13:50	出町柳
	出町柳	13:59 (14:09) (14:29)	京阪電鉄	京阪本線特急 プレミアムカー試乗(+500円)	14:53 (15:03) (15:23)	淀屋橋
	淀屋橋	15:00 (15:08) (15:28)	OsakaMetro 御堂筋線		15:03 (15:11) (15:31)	梅田
			[16:00-17:30]	関大・宇都宮教授講義 (関大梅田キャンパス)		
			[18時-20時頃]	懇親会(大阪・梅田周辺)		
				宿泊(ハートンホテル西梅田)		
1/22 (水)	宿泊先出発	7:50				
	大阪	8:10	JR東海道本線	8:14	新大阪	
	新大阪	8:24	JR山陽新幹線 のぞみ1号	9:26	福山	
	福山	9:38	JR山陽本線	9:57	尾道	
			[10:00-10:40]	JR西日本訪問(尾道駅会議室) 観光型MaaS「setowa」説明		
				徒歩		
			[10:50-11:20]	ONOMICHI U2視察		
				徒歩		
			[11:30-12:30]	昼食(尾道駅カフェNEO)		
				徒歩		
	山麓	13:00	千光寺山ロープウェイ		13:03	山頂
			[13:03-13:45]	千光寺山公園視察		
	山頂	13:45	千光寺山ロープウェイ		13:48	山麓
				徒歩		
	尾道	14:28	JR山陽本線		14:47	福山
			徒歩			
		[15:00-15:30]	福山城・博物館(+200円)視察 ※時間調整			
			徒歩			
福山	16:03	JR山陽新幹線 のぞみ38号		16:19	岡山	
岡山	16:42	JR瀬戸大橋線 マリンライナー47号		17:37	高松	
		[18時-]	夕食(高松市内)			
			宿泊(JRクレメントイン高松)			
1/23 (木)	宿泊先出発	8:20				
	高松築港	8:37	高松琴平電鉄 ことでん琴平線	8:46	栗林公園	
			[9:00-10:00]	高松琴平電気鉄道訪問		
	栗林公園	10:08	高松琴平電鉄 ことでん琴平線	11:02	琴電琴平	
			[11:10-13:30]	昼食、琴平町内視察		
	琴平	13:45	JR土讃線 南風14号		14:41	岡山
	岡山	14:53	JR山陽新幹線 のぞみ32号		16:30	名古屋
名古屋	16:34	JR東海道新幹線 こだま668号	<豊橋、掛川、熱海利用者>	17:08 17:34 18:32	豊橋 掛川 熱海	
	16:37	JR東海道新幹線 ひかり474号	<浜松、静岡利用者>	17:05 17:32	浜松 静岡	

領収証 No 014039

杉山淳様

令和2年1月2日

金額 ¥4576

入金内訳	
現金	
小切手	
手形	
振込	
相殺	

但し

上記の金額正に領収いたしました

収入紙印

OA機器・オフイス
株式会社 静岡市 静岡市 池田
代表取締役 池田 知
〒420-0905 静岡市葵区南沼上三丁目4-20
TEL 054-263-8853
FAX 054-263-7533

抜者印

No. 12

請求書

杉山淳様

年月日 2020/01/20 伝票番号 00292495 担当 12

〒420-0905 静岡市葵区南沼上三丁目4-20
株式会社 静岡市 池田 知
代表取締役 池田 知
TEL 054-263-8853 FAX 054-263-7533

品名	規格	数量	単位	単価	金額	備考
上質紙ハル兼用 A4 21面	22枚	1	個	880	880	'4138-9782
上質紙ハル兼用 A4 21面	100枚	1	個	3,696	3,696	'4113-8359
物流代行料 (R/R率)		1		0	0	'CHRG=0120
摘要					合計	4,576
					総合計	4,576

0056560107

消費税は請求時一括ご請求いたします。取引銀行：静岡信用金庫 瀬名支店 当座 4119 静岡銀行 瀬名支店 普通 0204184 静岡市農協 上土支店 普通 0045844 みずほ銀行 静岡支店 普通 1538770

整理番号	95
------	----

決裁	会派代表者	(阿部)	経理責任者	(伴)	経理担当者	
----	-------	------	-------	-----	-------	--

使途項目 サーチキー 支出証拠書

780 - 001

(会派名・議員氏名 ふじのくに県民クラブ - 杉山 淳)

経費項目	調査研究費・研修費・広聴広報費・要請陳情等活動費・会議費・資料作成費・資料購入費・ <u>事務費</u> ・事務所費・人件費		
内容	封筒の印刷・購入		
年月日	2020年1月24日	金額	50,160円

目的	-----
使途	-----
政務活動・県政との関連性	-----
<<領収書貼付枠>>	

按分の理由	領収書金額(a)	按分率(b)	政務活動費支出額(a×b)
すべて政務活動に該当	50,160円	100%	50,160円

※按分による支出がある場合は、領収書等の金額、按分率及び政務活動費の支出額をそれぞれ該当欄に記入すること。

ご利用明細票

いつも<ろうきん>をご利用いただき、ありがとうございます。
ご利用明細票の内容をご確認のうえ、必ずお持ち帰りください。

処理番号 8453	お取引日 200124	お取引種類 振込	お取扱店 401	機番 008
銀行番号	店番号	口座番号		
時刻 09:43	手数料(円) 0	お取引金額(円) 50,160		
説明コード	お取引後残高(円) *			
ご案内 登録番号015 処理通番000004 振込先 静岡県労働金庫 本店営業部 普通 5333126 イケダ"ヤインサツカフ"ツキカ"イツヤ 様 依頼人 スキ"ヤマ アツツ 様 振込手数料 0				

10-2



Y2060 (1401)

納品書

杉山 淳事務所 様

令和 年 月 日

下記の通り納品致しました

池田屋印刷株式会社

代表取締役 木 伴 剛

〒422-8058 静岡市駿河区中原746番2号
TEL (054) 285-8275 FAX (054) 284-2346
取引銀行 静岡銀行馬淵支店 当座No.303252

品名	数量	単価	金額
長3封筒	6,000枚	7.6	45,600
小計			45,600
消費税(10%)			4,560
合計			50,160

整理番号 96

決裁	会派代表者	(阿部)	経理責任者	(伴)	経理担当者	
----	-------	------	-------	-----	-------	--

使途項目 サーチキー 支出証拠書

778 - 002

(会派名・議員氏名 ふじのくに県民クラブ - 杉山 淳)

経費項目	調査研究費・研修費・広聴広報費・要請陳情等活動費・会議費・資料作成費・ <input checked="" type="checkbox"/> 資料購入費・事務費・事務所費・人件費		
内容	新聞購読(赤旗新聞プラス赤旗日曜版 12月分)		
年月日	令和2年1月28日~令和2年2月2日	金額	2213 円

目的	情報収集
使途	新聞購読(赤旗新聞1月分)
政務活動・県政との関連性	県政等の情報を収集し、政策や質問の参考とする。

《領収書貼付枠
赤旗日曜版2月
赤旗1月28日

新聞雑誌名
日刊「しんぶん赤旗」

杉山 淳 様

部数 1

金額 3,497 円

領収日 2/2 投書

上記の金額をいただきました。ありがとうございます。
しんぶん赤旗静岡出張所
静岡市新富町2丁目14-1
電話 054-253-0547

日本共産党発行の しんぶん赤旗

領収書

930 円

2020年1月分

領収日 1/28 投書

上記の金額をいただきました。ありがとうございます。
しんぶん赤旗静岡出張所
静岡市新富町2丁目14-1
電話 054-253-0547

按分の理由	領収書金額(a)	按分率(b)	政務活動費支出額(a×b)
政務活動と政党活動で	4427 円	1/2	2213 円
按分		50%	

*按分による支出がある場合は、領収書等の金額、按分率及び政務活動費の支出額をそれぞれ該当欄に記入すること。

整理番号 97

決裁	会派代表者	阿部	経理責任者	伴	経理担当者	
----	-------	----	-------	---	-------	--

使途項目 サーチキー 支出証 拠書

780 - 003

(会派名・議員氏名 ふじのくに県民クラブ - 杉山 淳)

経費項目	調査研究費・研修費・広聴広報費・要請陳情等活動費・会議費・資料作成費・資料購入費・ <u>事務費</u> ・事務所費・人件費		
内容	事務所の電話料金		
年月日	2020年1月～年月日	金額	2,238円

目的	政務活動を行うための事務所の電話料金	
使途	1月分電話料金	
政務活動・ 県政との 関連性	-----	
<<領収書貼付枠>> 電気料金 6,751円	電話料金等払込受領証 西日本ご利用分 ご請求先氏名 杉山 淳 様 お客様番号 2020年 1月ご請求分 金額(円) ¥6,716- 受取人 NTTファイナンス株式会社 お問い合わせ先 (無料) 0800-3335550 領収目附印 2020.1.28 収入印紙貼付欄 (金融機関・CVS用)→お客様	

按分の理由	領収書金額(a)	按分率(b)	政務活動費支出額(a×b)
政務活動、後援会活動 政党活動で使用のため	6,716円(消費税込)	1/3 33.3%	2,238円(消費税込)

※按分による支出がある場合は、領収書等の金額、按分率及び政務活動費の支出額をそれぞれ該当欄に記入すること

お客様ご請求番号 BILLING NUMBER		請求年月 MONTH OF ISSUE	2020年 1月ご請求分
----------------------------	--	------------------------	--------------

ご請求内訳

(お客様番号)

内訳項目 CHARGE BREAKDOWN BY CATEGORY (YEN)	金額(円)	内訳金額(円) AMOUNT (YEN)	請求内訳等詳細 DETAILS OF CHARGE BREAKDOWN	税
◆ NTT西日本ご利用分				
	6,716	5,400	フレッツ 光ネクスト F 単利用料	12月 1日~12月31日 合
		-1,100	光はじめ割	12月 1日~12月31日 合
		1,020	ひかり電話A (エース) 定額料1	12月 1日~12月31日 電話番号は 合
		480	ひかり電話A (エース) 定額料2	12月 1日~12月31日 ひかり電話A使用料は本料金と定額料1の合計です。 合
		200	複数チャンネル使用料	12月 1日~12月31日 合
		100	追加番号使用料	12月 1日~12月31日 合
		80	ひかり電話 (通話料)	12月 1日~12月31日 翌月への繰越額は480円です。 合
		-80	ひかり電話A (エース) 定額料分通話	12月 1日~12月31日 ひかり電話A定額料に含まれ、通話料から減算します。 合
		6	ユニバーサルサービス料	12月 1日~12月31日 2番号分 合
		610	消費税等相当額 (合計)	のご請求となります。 合算表示の料金合計×10% 合
◇合計	6,716	6,716	合計	

NTT西日本からのお知らせ

※電話のご注文・お問合せは「116」へ (無料) / 携帯電話からは0800-2000116へ (無料)
 ※電話の故障は「113」へ (無料) / 携帯電話からは0120-444113へ (無料)
 ※フレッツ・ひかり電話: 0120-116116へ (無料) / 故障: 0120-248995へ (無料)
 ※弊社分請求額のうち、料金回収代行分は、NTTファイナンスへ請求事務を委託しています。

ユニバーサルサービス料について
 ユニバーサルサービス料は、あまねく日本全国においてユニバーサルサービス (NTT東西の加入電話等) の提供を確保するために負担いただく料金です。なお、社団法人電気通信事業者から1番号あたりの費用 (番号単価) が公表されています。

M20021111001 14730 1462

*万一、お支払期限が過ぎた場合、当社指定のお支払方法にて至急お支払いください。なお、お支払期限後コンビニエンスストアでのお支払いができなくなる場合がございます。

(お支払期限後、金融機関、ゆうちょ銀行・郵便局でお支払いになられた場合は、表面のお問合せ先までご連絡をお願いします。)

*なお、お支払期限後に支払われた場合、年14.5% (NTTドコモの個別信用購入あっせん契約は年6%) の割合で計算した延滞利息を加算させていただきます場合があります。

下記のお支払い場所にこの用紙をご持参のうえ、表記の金額をお支払いください。

お支払方法

<店頭窓口>

- ・コンビニエンスストア (当社指定の店舗に限りです)
- ・銀行 (日本銀行を除く)
- ・信用金庫
- ・労働金庫
- ・漁協
- ・信用組合
- ・農林中金
- ・郵便局
- ・商工中金
- ・農協
- ・ドコモショップ

<モバイル・インターネット>

クレジットカードやPay-easy (ペイジー) 取扱金融機関のネットバンキングを利用していつでもどこでもお支払いいただけます。

金融機関様 (ゆうちょ銀行・郵便局を除く)

お支払期限後に収納された場合は表面の収納連絡先までご連絡ください。

(ご注意)

- ・この用紙は、機械で処理しますので、汚れたり、折り曲げたりしないでください。
- ・この用紙は、ゆうちょ銀行又は郵便局の払込機能付きATMでもご利用いただけます。
- ・この払込書を、ゆうちょ銀行又は郵便局の渉外員にお預けになるときは、引換えに預り証を必ずお受け取りください。
- ・ご依頼人様からご提出いただきました払込書に記載されたおとこと、おなまえ等は、加入者様に通知する場合があります。
- ・この受領証は、払込みの証拠となるものですから大切に保管してください。

収入印紙

課税相当額以上
貼 付

バーコードが記載された請求書をお持ちのお客さまは、お近くのコンビニエントアでお支払いいただけます。

コンビニエンスストアはNTTファイナンスに代わって料金を受領します。

※ご請求額が30万円以上の場合、コンビニエンスストアでのお支払いはできません

セブン-イレブン	ローソン	ファミリーマート
ミニストップ	セイコーマート	NewDays
デイリーヤマザキ	ヤマザキデイリーストアー	ニューヤマザキデイリースト
生活彩家	コミュニティ・ストア	ポプラ

この払込取扱票は機械で処理しますので、中央の欄を汚さないよう特にご注ください。

また、本票を折ったり曲げたりしないでください。(ゆうちょ銀行) この場所には何も記載しないでください。

整理番号 98

決裁	会派代表者	阿部	経理責任者	伴	経理担当者	
----	-------	----	-------	---	-------	--

使途項目 サーチキー 支出証 拠書

781 - 002

(会派名・議員氏名 ふじのくに県民クラブ - 杉山 淳)

経費項目	調査研究費・研修費・広聴広報費・要請陳情等活動費・会議費・資料作成費・資料購入費・事務費・ <u>事務所費</u> ・人件費		
内容	事務所の電気料金		
年月日	2020年1月～年月日	金額	3,317円

目的	政務活動を行うための事務所の電気料金														
使途	1月分電気料金														
政務活動・ 県政との 関連性	-----														
《領収書貼付枠》 電気料金 8,588円	<p style="text-align: center;">振替払込請求書兼受領証 (振込金受領証)(020110)</p> <p>口座記号番号 00100 5 900116 加入者名 中部電力株式会社 令和 2年 1月分 使用期間 12月 9日～ 1月 9日 (日程 06) 金額 千 百 十 万 千 百 十 円 消費税等相当額(再掲) 9 9 5 3 904円</p> <p>ご依頼人氏名 杉山 淳様</p> <table border="1"> <thead> <tr> <th>お客さま番号・契約種別</th> <th>容量</th> <th>ご使用量</th> <th>上記金額の内訳(円)</th> </tr> </thead> <tbody> <tr> <td>従量電灯B</td> <td>A 30</td> <td>kWh 184</td> <td>4953</td> </tr> <tr> <td>低圧電力</td> <td>kW 3</td> <td>kWh 115</td> <td>5000</td> </tr> </tbody> </table> <p>お支払期日は 2月10日 です。お支払期日を過ぎてお支払いいただいた場合は、延滞利息(年利10%)を、お支払いの日以降の料金とあわせてご請求いたします。 ただし、ご家庭や商店など低圧の電気をお使いいただいているお客さまが、お支払期日の翌日から10日までにお支払いいただいた場合は、延滞利息を申し受けません。 払込用紙の有効期限は 3月 2日 となっております。</p> <p>中部電力株式会社 掛川 0570-048-155 (携帯電話・PHSからもご利用いただけます。)</p> <p style="text-align: right;">(ゆうちょ銀行)</p>			お客さま番号・契約種別	容量	ご使用量	上記金額の内訳(円)	従量電灯B	A 30	kWh 184	4953	低圧電力	kW 3	kWh 115	5000
お客さま番号・契約種別	容量	ご使用量	上記金額の内訳(円)												
従量電灯B	A 30	kWh 184	4953												
低圧電力	kW 3	kWh 115	5000												

按分の理由	領収書金額(a)	按分率(b)	政務活動費支出額(a×b)
政務活動、後援会活動	9,953円(消費税込)	1/3	3,317円(消費税込)
政党活動で使用のため		33.3%	

※按分による支出がある場合は、領収書等の金額、按分率及び政務活動費の支出額をそれぞれ該当欄に記入すること。

整理番号 99

決裁	会派代表者	(阿部)	経理責任者	(伴)	経理担当者	
----	-------	------	-------	-----	-------	--

使途項目 サーチキー 支出証拠書

779 - 001

(会派名・議員氏名 ふじのくに県民クラブ - 杉山 淳)

経費項目	調査研究費・研修費・○広聴広報費・要請陳情等活動費・会議費・資料作成費 ・資料購入費・事務費・事務所費・人件費		
内容	県政報告書の郵送		
年月日	2020年1月29日～	年 月 日	金額 156,366円

目的	県政報告書を発送
使途	郵送料費
政務活動・県政との関連性	県の施策、定例会報告、活動状況等を県民に報告する。

《領収書貼付枠》

領収書

支払者: 杉山 淳

区内特別優待 (定) 24.5g
 @73 2,142通 ¥156,366
 小計 ¥156,366
 郵便物引受合計通数 2,142通
 課税計 (10%) ¥156,366
 (内消費税等 ¥14,215) ¥0
 非課税計
 合計 ¥156,366
 お預り金額 ¥160,066
 おつり ¥3,700

印紙税申告納付につき廻町税務署承認済



〒100-8792 日本郵便株式会社
 東京都千代田区大手町2-3-1
 取扱日時: 2020年1月29日 16:03
 担当: [Redacted]
 発行先: 端N59箱70
 連絡先: 静岡南郵便局
 TEL: 0570-024-908

按分の理由	領収書金額(a)	按分率(b)	政務活動費支出額(a×b)
すべて政務活動に該当	156,366円	100%	156,366円

※按分による支出がある場合は、領収書等の金額、按分率及び政務活動費の支出額をそれぞれ該当欄に記入すること。

整理番号	100
------	-----

決裁	会派代表者	(阿部)	経理責任者	(伴)	経理担当者	
----	-------	------	-------	-----	-------	--

使途項目 サーチキー 支出証拠書

774 - 003

(会派名・議員氏名 ふじのくに県民クラブ - 杉山 淳)

経費項目	①調査研究費・研修費・広聴広報費・要請陳情等活動費・会議費・資料作成費 ・資料購入費・事務費・事務所費・人件費		
内容	伊豆・東部地域の議員との観光、オリパラに関する意見交換		
年月日	2020年1月30日～	年月日	金額 3,340円

目的	富士山を観光の目玉としている御殿場市の観光案内所で現状を確認するとともに、県東部地域の市議会議員との観光やオリパラに関する情報収集・意見交換や議会質問での切り口・視点などの連携を話し合う。(対応/石島・伊東市議、佐藤・三島市議ほか)
使途	交通費(静岡→御殿場までの往復)、ホームライナー代
政務活動・県政との関連性	議員の資質向上、情報収集、今後議会質問に反映していく。 (オリンピック開催中に首都圏では会議室や宿泊施設などが不足しており、会議イベントを県内に誘致し、交流人口を増やすチャンスであり、今回得た情報を議会質問で取り上げたい。)

《領収書貼付枠》

静岡→御殿場までの交通費・ホームライナー代 1340+330円の往復

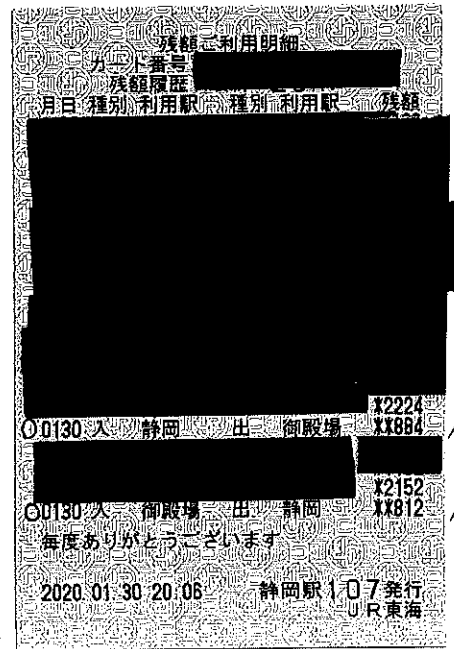
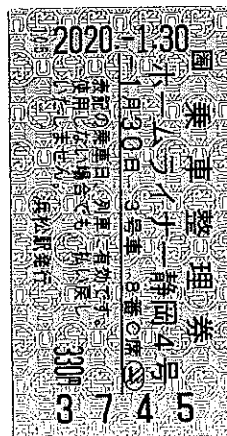
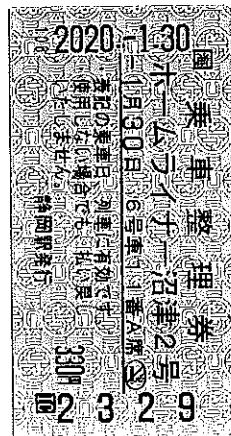

按分の理由	領収書金額(a)	按分率(b)	政務活動費支出額(a×b)
すべて政務活動に該当	3,340円	100%	3,340円

※按分による支出がある場合は、領収書等の金額、按分率及び政務活動費の支出額をそれぞれ該当欄に記入すること。