

整理番号 89

決裁	会派代表者	(阿部)	経理責任者	(伴)	経理担当者	
----	-------	------	-------	-----	-------	--

使途項目 サーチャキー 支出証拠書

774-005

(会派名・議員氏名 ふじのくに県民クラブ - 小長井 由雄)

経費項目	調査研究費・研修費・広報広報費・要請陳情等活動費・会議費・資料作成費・資料購入費・事務費・事務所費・人件費
内容	森林・林業・林産業活性化促進議員連盟視察調査(熊本県) 岩崎
年月日	令和2年2月3日~令和2年2月5日
金額	101,710円

目的	ICTを活用した林業の活性化について調査
使途	交通費・宿泊費等
政務活動・県政との関連性	ICTの導入状況を調査し、本県への活用促進を図るため
《領収書貼付枠》	

按分の理由	領収書金額(a)	按分率(b)	政務活動費支出額(a×b)
全て政務活動にかかるものである。	101,710円	100%	101,710円

※ 按分による支出がある場合は、領収書等の金額、按分率及び政務活動費の支出額をそれぞれ該当欄に記入すること。

ご利用明細



静岡銀行

ご利用ありがとうございます。
内容をご確認いただきお持ち帰りください。

年月日	振替先店番・科目・口座番号			067
02/01/28				
銀行番号	店番号	科目	口座番号	
お取扱店 お取引内容 お取引金額				
0128	お引出し	¥101,380		
お取扱枚数	*****			
	おつり	残	高	

キャッシング	手数料	時刻	お取扱いできない場合	
	¥330	1340	0108	

お振込先明細のご案内
 シス`オカ
 ヤイツ`
 普通 0376693
 カ)アンビ`.ア 様
 コナカイ ヨシオ 様
 TEL054-291-2019

06.520.38 (裏面もご覧ください)

領 収 証

2020年01月28日

小長井 由雄 様

金額	¥ 1 0 1 , 3 8 0 ※
----	-------------------

但し 2020/02/03~5 静岡県議会林活連盟 熊本視察費用

上記の金額正に領収いたしました。

Ref. No. 000009802 予約No. 96408

御注意

1. 手書きのもの並びに金額を訂正したものは無効とします。
2. 社用印、担当者印なきものは無効とします。

観光庁長官登録旅行業 第638号

株式会社 静岡アソシエーツ
 本社営業所 静岡市清水区
 〒425-0027
 静岡県焼津市
 2-2-2
 アンビ・ア パークビル2F
 TEL:054-620-7731 FAX:054-620-7729



担当者印



観光庁長官登録旅行業 第638号
 株式会社アンビ・ア 事業部
 本社営業所 営業
 〒425-0027 静岡県焼津市
 2-2-217
 TEL:054-620-7725 FAX:054-620-7726

小長井 由雄 様

請求書

平素は格別のお引き立てを賜り厚く御礼申し上げます。
 以下の通り、ご案内申し上げます。よろしくお願い申し上げます。

御請求内容		金額
<input type="checkbox"/> 出発日	2020年02月03日 (月) 1日間 (AZB001)	
<input type="checkbox"/> ツアー名	静岡県議会林活連盟 熊本視察団	
<input type="checkbox"/> 予約No.	96408	
<input type="checkbox"/> 明細		
国内航空券代金		
2/3	(¥19,800 X 1)	¥19,800
2/5	(¥14,900 X 1)	¥14,900
宿泊代		
2/3 熊本	(¥16,500 X 1)	¥16,500
2/4 霧島	(¥16,500 X 1)	¥16,500
貸切バス代金	(¥28,100 X 1)	¥28,100
JR個札券		
つばめ321号	(¥5,030 X 1)	¥5,030
国内取扱手数料	(¥550 X 1)	¥550

お支払いは、以下の口座に
1月31日 までにお振込みください。

振込先：静岡銀行 焼津支店 普通：0376693
 口座名：株式会社アンビ・ア

ご請求額	¥101,380
ご入金額	¥0
今回ご請求額	¥101,380
担当者	

振込手数料は、お客様にてご負担頂きますよう、お願い致します。

決裁	会派代表者	阿部	経理責任者	伴	経理担当者	
<p>県外調査概要書</p> <p>令和 2年 2月 7日</p> <p>会派名・議員氏名ふじのくに県民クラブ 小長井由雄</p>						
目的	森林・林業・林産業活性化促進議員連盟視察調査					
年月日	令和2年2月3日～5日					
場所	熊本県・宮崎県					
内容	<p>1 行程 別紙報告書のとおり</p> <p>2 応対者 別紙報告書のとおり</p> <p>3 聴取内容 別紙報告書のとおり</p> <p>4 県政への反映 先進地である熊本県人吉市等の視察で10tの導入状況を調査して、静岡県への導入の参考とする。 本年2月議会で、一般質問のかたちで取り上げて、今後の県下の活用ということへ結びつけていく。</p>					

*本概要書は、県外における調査研究活動のために政務活動費を支出した場合に提出する。

令和元年度政務調査報告書

令和2年2月

1 調査日

令和2年2月3日(月)～5日(水)

2 調査箇所

熊本県

視察地① 熊本県森林組合連合会(熊本県林業会館)(熊本市東区戸島)

視察地② 人吉市役所(人吉市下城本町)

視察地③ 五木村歴史文化交流館「ヒストリアテラス五木谷」(球磨郡五木村甲)

宮崎県

視察地④ 外山木材株式会社志和池工場(都城市上水流町)

3 調査概要

木材の増産と需要拡大に取り組む熊本県及び宮崎県の先進事例に関する情報収集を行う。

4 参加者(計13人)

自民改革会議	中谷多加二(会長)、天野一、和田篤夫、鈴木澄美、飯田末夫、西原明美、加藤元章
ふじのくに県民クラブ	小長井由雄(副会長)、中澤通訓(幹事)、伴卓(会計監事)、大石哲司、廣田直美、
無所属	桜井勝郎

※()は静岡県議会森林・林業・林産業活性化促進議員連盟役職

5 日程

2月3日(月)

県内各地 → 富士山静岡空港又は羽田空港 → 福岡空港 → 熊本駅 → 視察地①熊本県森林組合連合会(熊本県林業会館)(熊本市東区戸島) → 熊本市内宿舎

2月4日(火)

宿舎 → 視察地②人吉市役所(人吉市下城本町) → 視察地③五木村歴史文化交流館「ヒストリアテラス五木谷」(球磨郡五木村甲) → 霧島市内宿舎

2月5日(水)

宿舎 → 視察地④外山木材株式会社志和池工場(都城市上水流町) → 鹿児島空港 → 富士山静岡空港又は羽田空港 → 県内各地

6 調査内容

(1) 熊本県森林組合連合会

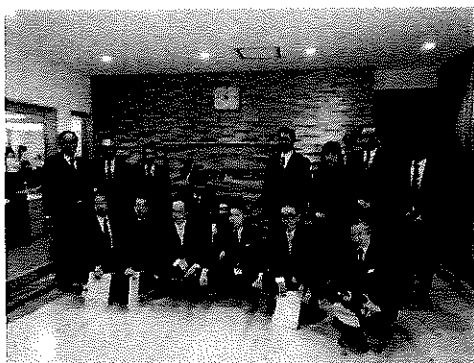

案内：熊本県森林組合連合会代表理事専務 三原義之氏

〃 参事 井野道幸氏

<熊本県林業会館>

平成 28 年 4 月に発生した熊本地震により、熊本県森林組合連合会の人的被害は無かったものの、使用していた旧林業会館が甚大な被害を受け、解体を余儀なくされた。県内の森林林業関係者の中核的な施設を建設するには、旧林業会館の敷地は狭いため、熊本市郊外に新たな土地を取得し、平成 30 年 12 月に熊本県産材をふんだんに使用した新会館を竣工した。

「1階事務室」及び「2階会議室」には、柱のない広い空間を確保するため、木造トラス工法を、単材の接合部にはホームコネクター工法を採用した。2階はね出し床は、CLT材を用いて上部構造材より吊り構造とした。1階書庫等の梁は、長いスパンの空間を確保するため、地場製材品を用いた杉BP材（木質複合軸組材料：製材を樹脂で圧着して複数段重ねた製品）を使用。ダイナミックな上部架構は、そのまま現しとし、来館者の目を楽しませる。

<熊本県の森林・林業の概要と特徴、スマート林業の実装>

熊本県の森林面積、人工林面積は、静岡県とほぼ同量であるが、主伐が多く、木材生産量は、約 94 万 m^3 /年（スギ：73.5 万 m^3 、ヒノキ 20.8 万 m^3 ）と静岡県の 2 倍近くである。主伐は、民間林業経営体と森林組合が約 600ha 程度ずつ、年間 1, 200ha 程度実施されているものの、再造林は 700ha 程度しか行われておらず、コンテナ苗の生産、人手不足、シカの食害が大きな課題である。林業に関わる人材は、伐採を行う人材は足りているものの、造林に従事する人が H21 に比べて半数程度となっているとともに、年収（手取り）も 250 万円から 300 万円と低い。全国森林組合連合会と連携して、人材育成と収入増加の取組を検討している。

人材不足を補う手法として、スマート林業の取組を強化している。360°カメラを利用して現地に行かずに所有境界を確認する取組や、ドローンや地上レーザの測量・解析による立木情報を用いた施業計画の作成、ドローンを用いた苗木や獣害防護柵の運搬、電動ドライバー植穴掘り器の使用などを実施。下刈りの省力化に向け、自動草刈り機の開発を様々な企業と試みているが、進展していない。今後もロボット技術の応用など、民間企業、国や他県と連携して取組を進めていきたい。

先端技術を活用した取組や人材育成など、静岡県での主伐・再造林を促進するに当たって参考となる事例である。

(2) 人吉市役所

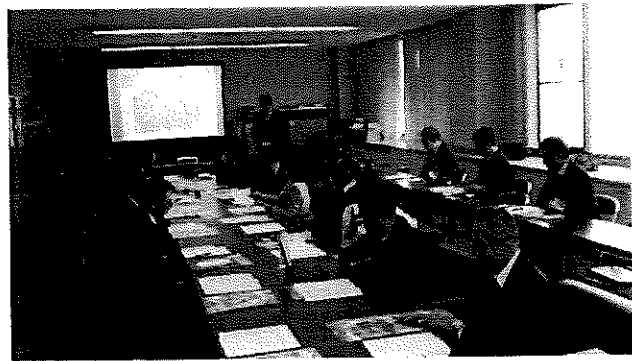

案内：人吉市経済部長 廣田五浩氏

” 農林整備課長 上村雅弘氏

” 農林整備課技術専門員 大淵修氏

人吉市は、鎌倉時代から明治維新までの約 700 年間にわたり相良氏が統治した歴史ある地域であり、その相良氏発祥の地である牧之原市（旧相良町）と友好都市となっている。

人吉市を中心とした球磨川流域は、森林が地域の 77% を占め、熊本県内の林業の中心地である。

平成 26 年度に「まち・ひと・しごと総合戦略」を作成する際、地域の中心は、森林・林業であることを確認。平成 27 年度から国の地域創生に関する交付金を活用し、「G 空間×近未来技術」を活用したスマート林業の構築に取り組む。具体的には、産官学の有識者からなる調査検討委員会で先進地（岡山県真庭市、西粟倉村、スウェーデンなど）の調査や意見交換会や勉強会の開催、航空レーザ計測やサプライチェーンマネジメントの構築による木材需給情報の共有化など、積極的に林業関係者へ先端技術を普及してきた。また、平成 30 年度から、県、周辺市町村、林業経営体、製材工場などと球磨中央地区林業活性化協議会を設立し、スマート林業実践対策事業（林野庁）にも取り組んでいる。

航空レーザ計測は、市内全域を調査し、林相図や樹天頂図、赤色立体図などを作成することで、詳細な森林資源情報を把握し、森林施業の計画において業務の効率化を図っている。ただし、航空レーザ計測では、「立木の曲がり」や「材質」、「胸高直径」が判明できず、精度も 95% 程度であるため、現地調査が必要である。なお、全国で大きな課題となっている森林所有の境界については、市全域で地籍調査が完了しているため、航空レーザ計測データは活用していない。

また、昔から 5 つの木材市場があり、地域の木材が集積する地域であるため、木材の需要と供給の情報を見える化するサプライチェーンマネジメントの構築に取り組んでいるが、5 つの市場が持つ需要情報がなかなか明らかとならず、思うように進んでいない。

静岡県が令和 2 年度から取り組む「林業イノベーションの推進」を先進的に取り組む自治体であり、参考となる事例である。

(3) 五木村歴史文化交流館「ヒストリアテラス五木谷」

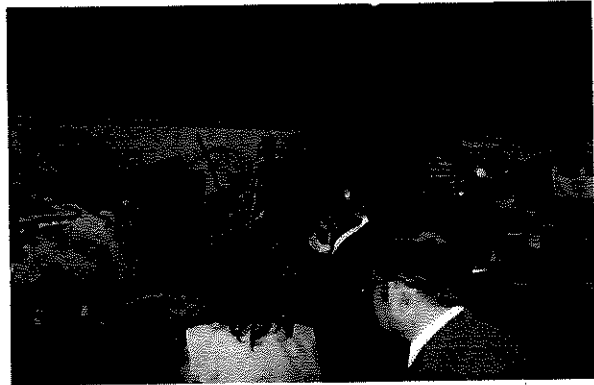
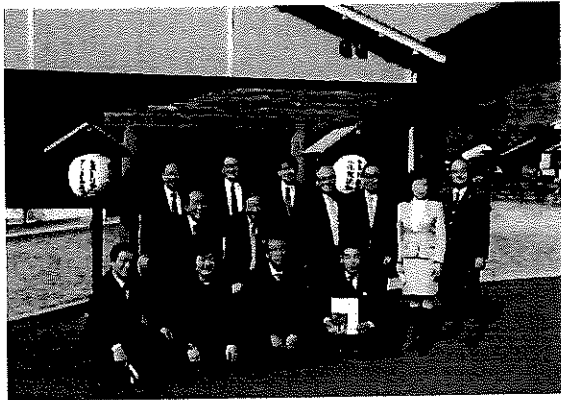

案内：五木村教育委員会教育長 深水公洋氏
 〃 歴史文化係長兼副館長 福原博信氏

五木村は、子守り娘の心情を唄った「五木の子守歌」の伝承で有名な人口 1,000 人余りの小さな村。村全体は標高 1,000m以上の九州山地の山岳地帯にあり、昔から林業と焼き畑農業が村民の暮らしを支えてきた。近年では、隣の相良村に建設が予定された川辺川ダムの建設により、村内の多くの集落が水没するため移転を余儀なくされたが、平成 20 年に熊本県知事は、ダム建設計画の凍結を表明した。

五木村歴史文化交流館「ヒストリアテラス五木谷」は、平成 28 年に竣工した木造一部鉄骨造り 2 階建て（延床面積約 788 m²）で、五木村の歴史文化、自然を紹介する民俗展示室と図書閲覧・貸出を行う書齋、子どもと大人が一緒に遊び、木の魅力に触れることができるこどもかん、食文化を提供するダイニングカフェ等が併設する複合施設である。総工費は約 4 億円で、国庫補助金（社会資本整備総合交付金）と熊本県振興交付金等を活用した。施設は、約 100m³の五木村産のスギ・ヒノキが使用され、平成 29 年度熊本県木材利用大型施設コンクールにおいて、熊本県木材事業協同組合連合会長賞を受賞している。

地域材をふんだんに使用した公共建築物は、県産材の利用拡大に繋がる取組である。



林業の歴史に関する展示

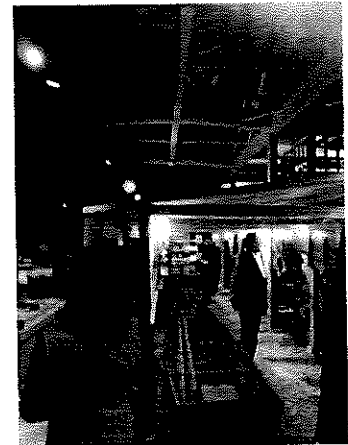

地域材をふんだんに使用した施設

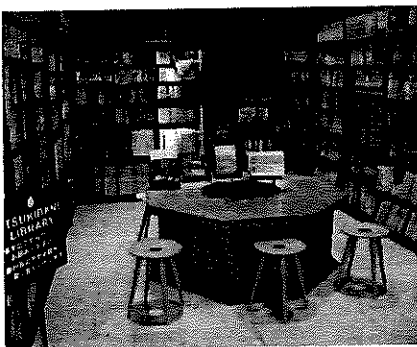

「五木の書齋」
 村民への貸出も行われる



「いつきむらこどもかん」
 木に包まれ、木のおもちゃで遊べる広場

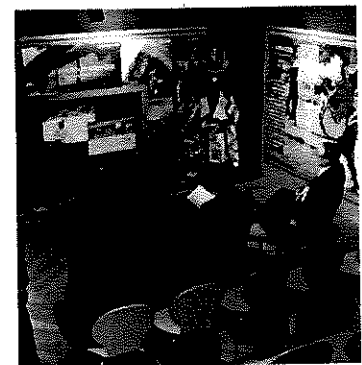

五木村の歴史と文化を映像で紹介

(4) 外山木材株式会社 志和池工場

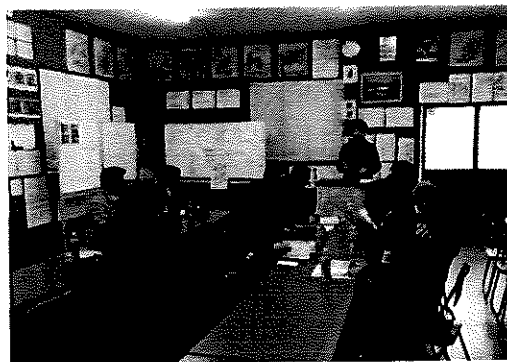
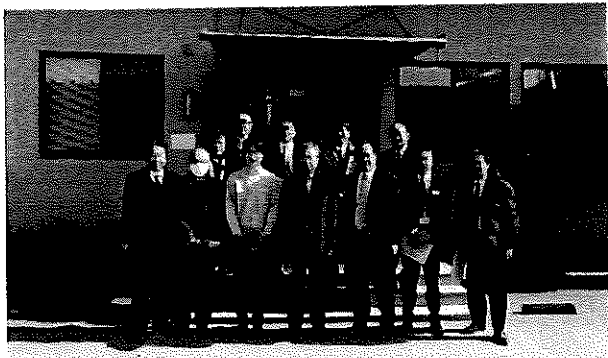

案内：外山木材株式会社 常務取締役 外山勝浩氏

外山木材(株)は、大正2年創立(昭和23年会社設立)の木材加工工場で、会社全体(4工場)で年間25万 m^3 の原木を消費し、年間売上高は約50億円と国産材の製材では国内第4位の規模を誇る。宮崎県に3か所、鹿児島県に1か所の工場があり、杉KD柱(KD:kiln dried lumber 人工乾燥材)を約80万本、杉足場板を年間約120万枚生産する。近年は、2×4用ラミナやCLT用ラミナの生産にも力を入れ始めている。従業員数は会社全体で210名、10名/年のベトナムからの実習生を受け入れている。

志和池工場は、敷地面積約25,000坪で、ヨーロッパ最新式製材加工機と乾燥機8基を設備しており、約45億円の総工費をかけて、平成21年3月から操業している。

宮崎県、鹿児島県、熊本県内の素材生産業者から直接丸太を調達(使用木材の約8割が直送)し、KD柱、間柱などの建築用材のほか、足場板や杭などの土木用材も生産している。1本の丸太からできる限り多くの製品を作るため、1日の木材消費量は約350 m^3 である。約20秒で1本の丸太を製材する製材機は、三重県のメーカーとオンラインで繋がっており、故障等にも速やかに対応できる体制を整える。製品は、新潟県から鹿児島県まで全国各地に出荷(製品価格は、KD柱で約5万円/ m^3)。

南九州には大型製材工場が複数あり、丸太をいかに集めるかが大きな課題となっている。木材生産者は、年間を通じて丸太を安定供給することが必要であることを再認識する事例であった。



丸太使用量 350 m^3 /日



整理番号	90
------	----

決裁	会派代表者	阿部	経理責任者	伴	経理担当者	
----	-------	----	-------	---	-------	--

使途項目: サーチャキー 支出証拠書

780 - 003

(会派名・議員氏名 ふじのくに県民クラブ - 小長井由雄)

経費項目	調査研究費・研修費・広聴広報費・要請等活動費・会議費・資料作成費・資料購入費・事務費・事務所費・人件費		
内容	携帯電話料 (/ 月請求分)		
年月日	令和2年2月10日~	年月日	金額 3,631 円

目的	—
使途	—
政務活動・ 県政との 関連性	—
<<領収書貼付枠>> 合計金額 端末代 (11,325 円 - 4,063 円) × 1/2 = 3,631 円 13 2-01-27 14 2-01-28 15 2-01-28 16 2-01-31 17 2-01-31 18 2-01-31 19 2-01-31 20 2-01-31 21 2-02-03 22 2-02-05 23 2-02-10 24 2-02-10 BF *11,325 Dカット/DCMX	

按分の理由	領収書金額(a)	按分率(b)	政務活動費支出額(a×b)
政務活動と私用で按分	7,262 円	1 / 2	3,631 円
		%	

* 按分による支出がある場合は、領収書等の金額、按分率及び政務活動費の支出額をそれぞれ該当欄に記入すること。

ご利用料金のご案内 (ドコモご利用分)

421-1403
静岡市葵区日向305

小長井 由雄 様

0015458#
020012206028428721



00121400

4T1E1B

NTTファイナンス株式会社
〒108-0075 東京都港区港南1-2-70

発行年月日 2020年 1月18日発行
発行会社 NTTファイナンス株式会社
料金センター
お問合せ先 0120-800-000/ドコモ
【還付先】
〒461 名古屋市東区東桜1-14-11
-0005 DPスクエア東桜11階
社用コード 4T1-E1B-J-00-000-000004-60(22)
(000000) 00002

日頃、NTTファイナンスをご利用いただきまして誠にありがとうございます。

(1/3ページ)

お客様電話番号等 (BILLING NUMBER) お客様番号 (CUSTOMER NUMBER)	請求年月 (MONTH OF ISSUE)	ご利用金額 (TOTAL AMOUNT)	振替日 (TRANSFER DAY)
[REDACTED]	2020年 1月ご請求分	11,325円	ご利用クレジット会社の 規約に基づく振替日

お知らせ

【NTTファイナンスからのお知らせ】

*** NTTグループ各社ご請求金額 ***
NTTドコモ分ご請求額 11,325円
(合計) 11,325円
詳細については、「ご請求内訳」をご覧ください。

【NTTドコモからのお知らせ】

*** ドコモからのお知らせ ***
ユニバーサルサービス制度の番号単価の改定に伴い、2020年1月ご利用分からユニバーサルサービス料を1電話番号あたり月額3円(税抜)から2円(税抜)に改定いたします。詳しくはドコモのホームページにてご確認ください。引き続きお客様のご理解とご協力を賜りますようお願い申し上げます。

前月ご請求金額	10,311円(税込)
カケホ/ライトプラン (2019年12月末現在)	継続利用期間は、12月末で20年 9か月です。 ご契約期間は 2か月です。
ポイントのお知らせ dポイントがたまる・つかえる街のお店やネットサイトはどんどん拡大中です。普段よく利用されているあのお店やあのサイトでも、dポイントがたまる・つかえるかもしれません。ぜひ「dポイントクラブサイト」で最新情報をご確認ください。	

お客様電話番号等 (BILLING NUMBER) お客様番号 (CUSTOMER NUMBER)	ご請求先氏名 (CUSTOMER NAME)
[REDACTED]	小長井 由雄 様

ご利用クレジット会社 (CREDIT COMPANY)	カード会員番号 (MEMBER NUMBER OF THE CARD)
*****	*****

NTTファイナンス株式会社
〒108-0075
東京都港区港南1-2-70

お客様電話番号等 BILLING NUMBER	請求年月 MONTH OF ISSUE	2020年 1月ご請求分
----------------------------	------------------------	--------------

ご請求内訳

(お客様番号)

内訳項目 金額 (円) CHARGE BREAKDOWN BY CATEGORY (YEN)	内訳金額 (円) AMOUNT (YEN)	請求内訳等詳細 DETAILS OF CHARGE BREAKDOWN	税区分 TAX
		ご利用期間 (12/1~12/31)	
◇基本使用料等 (計)	2,700	カケホーダイプラン (スマホ/タブ)	合 算
1,180	-1,520	シニアはじめてスマホ割	合 算
◇通話料・通信料 (計)	93	Xi・SMS通信料	合 算
163	70	他社接続サービス通信料 [Xi]	合 算
		12月ご利用分	
		12月ご利用分	
		ナビダイヤル等	
◇パケット定額料等 (計)	5,000	XiデータMパック (標準) 定額料	合 算
5,200	-800	ずっとドコモ割プラス (料金割引)	合 算
	1,000	スピードモード/1GB追加オプション利用料	合 算
	0	(参考) 当月ご利用データ量	合 算
		超過分は1回分です。	
		5.2G (通信速度制限含む)	
◇その他ご利用料金等 (計)	300	SDモード利用料	合 算
-122	300	留守番電話サービス利用料	合 算
	200	キャッチホン利用料	合 算
	100	メロディコール利用料	合 算
	-200	オプションバック割引料 (留守・キャッチ・メロディ・転送)	合 算
	200	あんしんセキュリティ利用料	合 算
	500	ケータイ補償サービス利用料 (500)	合 算
	400	あんしん遠隔サポート利用料	合 算
	-380	あんしんバックモバイル割引	合 算
	50	ケータイお探しサービス利用料	合 算
	-50	ケータイお探しサービス割引料	合 算
	400	dマガジン利用料	合 算
	300	ドコモWi-Fi利用料 (SDモード)	合 算
	-300	キャンペーン割引料 (ドコモWi-Fi)	合 算
	50	請求書発行手数料	合 算
	-2,295	月々サポート適用額	合 算
	300	機種変更応援プログラム利用料	合 算
	3	ユニバーサルサービス料/基本	合 算
		1番号あたり3円のご請求となります	
◇端末等代金分割支払金	4,063	端末等代金分割支払金	非対象等
4,063		22回目のご請求です。(全24回)	
		ご請求は2020年3月請求迄で、分割支払金残額は	
		8,126円です。	
◇消費税等相当額 (計)	841	消費税等相当額 (合計)	合算表示の料金合計×10%
841			
◇合計	11,325	合計	
11,325			
		<NTTドコモからのお知らせ>	
		○継続利用期間は、12月末で	20年9か月となりました。
		○ポイントのお知らせ	
		12月ご利用分に対する獲得ポイントは、	60です。
		(ポイント進呈の対象になるご利用金額は、	6,259円です。)
		※その他の獲得ポイントはWEBをご確認ください。	
		○ステージのお知らせ	
		12月末のステージは、	プラチナステージです。

NTTドコモからのお知らせ

- 各種お申込み・お手続き、ご契約内容の確認などは、インターネットからできます。
【スマートフォン】はdメニュー、【iモード】はiMenu、【PC】はドコモHPのマイドコモから「ドコモオンライン手続き」をご利用いただけます。
- 弊社分請求額のうち、料金回収代行分は、NTTファイナンスへ請求事務を委託しています。

ユニバーサルサービス料について

ユニバーサルサービス料は、ユニバーサルサービス (NTT東西の加入電話等) の提供を確保するために必要な費用の一部を通信事業者全体で電話番号数に応じて負担するユニバーサルサービス制度の趣旨に基づき、ご負担をお願いしている料金です。

整理番号 91

決裁	会派代表者	阿部	経理責任者	伴	経理担当者	
----	-------	----	-------	---	-------	--

使途項目 サーチャキー 支出証拠書

780 - 005

(会派名・議員氏名 ふじのくに県民クラブ - 小長井由雄)

経費項目	調査研究費・研修費・広報広報費・要請等活動費・会議費・資料作成費・資料購入費・事務費・事務所費・人件費		
内容	自動車リース代		
年月日	令和2年2月10日~平成	年月日	金額 31,641 円

目的	政務活動に使用する自動車のリース
使途	(/ 月分) リース代
政務活動・ 県政との 関連性	—

《領収書貼付枠》

リース代 (79,310 円) から自動車重量税、車両保険等対象外経費を除いた 63,283 円の 1/2相当額を政務活動費から充当する。

年月日	記号	お支払い金額	お預かり金額	差し引き残高	備考
1 2-02-10	BF	*79,310	ニッサンファイナシャルS		
2					
3					
4					
5					
6					
7					
8					
9					
10					
11					
12					

按分の理由 政務活動と私用で按分	領収書金額(a)	按分率(b)	政務活動費支出額(a×b)
	63,283 円	1/2 %	31,641 円

※ 按分による支出がある場合は、領収書等の金額、按分率及び政務活動費の支出額をそれぞれ該当欄に記入すること。

整理番号 92

決裁	会派代表者	阿部	経理責任者	伴	経理担当者	
----	-------	----	-------	---	-------	--

使途項目 サーチキー 支出証拠書

778 - 002

(会派名・議員氏名 ふじのくに県民クラブ - 小長井由雄)

経費項目	調査研究費・研修費・広報費・要請等活動費・会議費・資料作成費・資料購入費・事務費・事務所費・人件費		
内容	新聞購読		
年月日	令和2年2月17日~令和	年	月 日 金額 3,497 円

目的	県政、社会情勢に関する情報収集
使途	(/ 月分) しんぶん赤旗
政務活動・ 県政との 関連性	県政、社会情勢の情報を収集し、議会での質問や県施策検討の参考にする。

《領収書貼付枠》

別紙のとおり

小長井 由雄 様

新聞・雑誌名 日刊「しんぶん赤旗」	部数 1	金額 3,497
----------------------	---------	-------------

日本共産党発行の しんぶん赤旗

領収書

3,497 円

2020 年 1 月分

上記の金額たしかにいただきました。
ありがとうございました。

「しんぶん赤旗」静岡出張所
静岡市新富町2丁目14-1
電話 054-253-0547

領収日 2/17 投書

按分の理由	領収書金額(a)	按分率(b)	政務活動費支出額(a×b)
全て政務活動にかかるものである。	3,497 円	/	
		100 %	3,497 円

※ 按分による支出がある場合は、領収書等の金額、按分率及び政務活動費の支出額をそれぞれ該当欄に記入すること。

整理番号	93
------	----

決裁	会派代表者	阿部	経理責任者	伴	経理担当者	
----	-------	----	-------	---	-------	--

使途項目 サーチキー 支出証拠書

778 - 002

(会派名・議員氏名 ふじのくに県民クラブ - 小長井由雄)

経費項目	調査研究費・研修費・広聴広報費・要請等活動費・会議費・資料作成費・資料購入費・事務費・事務所費・人件費		
内容	新聞代		
年月日	令和2年2月26日~令和 年 月 日	金額	5,963 円

目的	政務活動上の情報収集に必要な新聞の購入
使途	(2 月分) 静岡・中日新聞
政務活動・ 県政との 関連性	県政に関する情報を収集し、県議会活動や県施策提案等に活かす。

《領収書貼付枠》

別紙のとおり

按分の理由	領収書金額(a)	按分率(b)	政務活動費支出額(a×b)
全て政務活動にかかるものである。	5,963 円	100 %	5,963 円

※ 按分による支出がある場合は、領収書等の金額、按分率及び政務活動費の支出額をそれぞれ該当欄に記入すること。



〒421-1403 <金融機関口座振替済> **領収証**
 静岡市葵区 (27-08) 【お客様照会番号】
 日向 305 20年 2月分

小長井 由雄 様

ご購入ありがとうございます。
 ございます。

講読紙	数	金額
静岡新聞	1	2,980
合計		¥2,980

取次店 牧ヶ谷店

20年 2月 26日
 文字訂正印、領収印無きは無効

軽減税率 (消費税8%) 対象 *商品は対象外 (10%)

ご購入ありがとうございます
 上記新聞代金正に領収致しました

株式会社 五嶋新聞社
 本店 / 静岡市葵区七間町8番地の20
 ☎420-0035 TEL (054)255-2231(代)
 ☎ 0120-40-2083



〒421-1403 <金融機関口座振替済> **領収証**
 静岡市葵区 (27-08) 【お客様照会番号】
 日向 305 20年 2月分

小長井 由雄 様

ご購入ありがとうございます。
 ございます。

講読紙	数	金額
中日新聞 朝刊	1	2,983
合計		¥2,983

取次店 牧ヶ谷店

20年 2月 26日
 文字訂正印、領収印無きは無効

軽減税率 (消費税8%) 対象 *商品は対象外 (10%)

ご購入ありがとうございます
 上記新聞代金正に領収致しました

株式会社 五嶋新聞社
 本店 / 静岡市葵区七間町8番地の20
 ☎420-0035 TEL (054)255-2231(代)
 ☎ 0120-40-2083

整理番号 94

決裁	会派代表者	(阿部)	経理責任者	(伴)	経理担当者	
----	-------	------	-------	-----	-------	--

使途項目 サーチキー 支出証拠書 (自動車燃料代)

780 - 004

【 2 月分】 4/6 (会派名・議員氏名 ふじのくに県民クラブ・小長井由雄)

区分	前回給油(領収書貼付分) A	今回(直近の)給油 B	総走行距離 C=B-A
年月日	年 月 日	年 月 日	
走行距離	km	km	643.0 km

(経費項目別充当額)

経費項目	走行距離 (km)	積算方法※	充当額 (円)
事務費	643.0	18 円 × 643 km / km	11,574 円

※単価による充当方式 : 単価 (円) × 走行距離 (km)

※領収書による充当方式

・積上げ方式 : 領収書金額 (円) × 走行距離 (km) / 総走行距離 (上記C) (km)

・充当限度割合による按分 : 領収書金額 (円) × 充当限度割合

《支払証明》上記のとおり支払った(充当した)ことを証明します。 議員氏名小長井由雄 (印)

《領収書貼付枠》

按分の理由	領収書金額(a)	按分率(b)	政務活動費支出額(a×b)
全て政務活動にかかるものである。	11,574 円	100 %	11,574 円

※ 按分による支出がある場合は、領収書等の金額、按分率及び政務活動費の支出額をそれぞれ該当欄に記入すること。

整理番号	95
------	----

決裁	会派代表者	(阿部)	経理責任者	(伴)	経理担当者	
----	-------	------	-------	-----	-------	--

使途項目 サーチキー 支出証拠書

780 - 003

(会派名・議員氏名 ふじのくに県民クラブ - 小長井由雄)

経費項目	調査研究費・研修費・広聴広報費・要請等活動費・会議費・資料作成費・資料購入費・事務費・事務所費・人件費		
内容	インターネット接続料 (7 月分)		
年月日	令和 2 年 2 月 28 日 ~ 令和 年 月 日	金額	3,407 円

目的	政務活動に使用するインターネットの接続料
使途	—
政務活動・ 県政との 関連性	—
<<領収書貼付枠>>	

按分の理由	領収書金額(a)	按分率(b)	政務活動費支出額(a×b)
政務活動と私用で按分	6,814 円	1 / 2	3,407 円
		%	

※ 按分による支出がある場合は、領収書等の金額、按分率及び政務活動費の支出額をそれぞれ該当欄に記入すること。

421-1403
静岡市葵区日向305

ご利用明細書(兼ご請求書)

日専連JCBカード
作成日 2020年 2月 7日

小長井 由雄 様

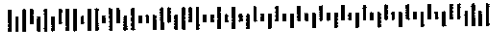

00 12AC1111002384#
1002384(001/001)

いつもご利用いただき誠にありがとうございます。今回の「ご利用明細書(兼ご請求書)」をお送りいたします。お手もとの、お客様控等とご照合ください。なお、合計額を下記の通りご請求させていただきますのでよろしくお願い申し上げます。ご入金のお締めは上記の作成日となっております。行き違いにお支払済みの方はご容赦ください。



株式会社 日専連 静岡
静岡市 葵区 呉服町 2-7-26

登録番号 静岡県知事(3)第02409号

お問合せ対応窓口 TEL 054-252-7188

★★★「ポイント2倍まつり」のご案内★★★
3月・4月・5月の10日~20日のショッピングご利用分が対象となります。ぜひ対象期間中も日専連カードをご利用ください!!
●2019年分のポイント引換は3月31日まで。お早めに!!

ご契約年月日	1997年 3月27日
お問合せ番号	[Redacted]
お支払い日	2020年 2月 28日
当月ご請求金額(分割支払金・弁済金)	10,554円

金融機関名	[Redacted]
支店名	[Redacted]
預金種目・口座番号	[Redacted]
口座名義	コナカ`イ ヨシオ

ご利用可能枠(内キャッシング)	[Redacted]
-----------------	------------

※「ご利用可能枠」は当カードのご利用代金合計額の上限です。

年 月	金 額(円)	年 月	金 額(円)
20 3	0	20 7	0
20 4	0	20 8	0
20 5	0	20 9	0
20 6	0	合 計	0

	今月分(円)	未請求分(円)
元 金	0	0
利 息	0	0
合 計	0	0

最終返済年月	****年 **月
残回数	**回
次回返済期日	****年 **月 **日

※融資の早期返済による利息返済の計算方法は、残債方式となります。

ご利用年月日	ご利用店名	お支払方法(支払回数)	スキップ	ご利用額(円)	手数料(円)	当月ご請求額※(円)	未請求額(円)	残回数
新規ご利用分								
19:12:31	[Redacted]							
19:12:31	[Redacted]							
19:12:31	So-net	1回払	0	165	0	165	0	0
19:12:31	So-net	1回払	0	1320	0	1320	0	0
19:12:31	ヤフージャパン	1回払	0	508	0	508	0	0
19:12:31	YAMADA Air Mobile	1回払	0	4821	0	4821	0	0
	(印計)			6,814				

当ページ及びご利用明細の頁で、※付の項目は、ショッピング:分割払いの場合には「分割支払金」、ショッピング:リボルビング払いの場合には「弁済金」に読み替えるものとします。また、「ご利用額」については「現金価格」に読み替えるものとします。

「支払停止の抗弁に関する事項」翌月一括払いを除き、商品瑕疵、役務の未提供などを理由に支払いを止めることができる場合があります。

ポイントシールを点線に沿って切り取り、引換用台紙のシール貼付箇所貼り、日専連窓口にご持参ください。

ポイントシール

20年 1月分
*****10ポイント
A00910132

有効期限 21年 3月末