

整理番号 112

決裁	会派代表者	阿部	経理責任者	伴	経理担当者	
----	-------	----	-------	---	-------	--

使途項目 サーチャージ 支出証拠書

780 - 003

(会派名・議員氏名 ふじのくに県民クラブ - 四本康久)

経費項目	調査研究費・研修費・広報広報費・要請等活動費・会議費・資料作成費・資料購入費・事務費・事務所費・人件費		
内容	携帯電話使用料 (元年8月分)		
年月日	令和元年9月30日~令和 年 月 日	金額	3693 円

目的	—
使途	—
政務活動・ 県政との 関連性	—

《領収書貼付枠》

支払合計額 8,196 円 - ケータイ補償料 750 円 × 1.08 = 7386 円
 ↳ 870 円

1901-09-30	200	8,196	トコモ ケータイ		157C
------------	-----	-------	----------	--	------

按分の理由	領収書金額(a)	按分率(b)	政務活動費支出額(a×b)
政務活動と私用で按分	7386 円	1/2	3693 円
		%	

※ 按分による支出がある場合は、領収書等の金額、按分率及び政務活動費の支出額をそれぞれ該当欄に記入すること。

日頃、ドコモのサービスをご利用いただきまして誠にありがとうございます。

内訳項目 金額 (円) BREAKDOWN BY CATEGORY (YEN)	内訳金額 (円) AMOUNT (YEN)	内訳等詳細 (DETAILS OF BREAKDOWN)		税区分 (TAX)
		ご利用期間 (8/1~8/31)		
◇基本使用料等 (計) 4,480	4,480	ギガライト	ステップ3: 3GB~5GB	合 算
	4,680	(内訳) ギガライト		
	-500	(内訳) みんなドコモ割	2回線	
	300	(内訳) spモード利用料		
	0	(参考) 高速通信ご利用データ量は	3.2G	合 算
◇通話料・通信料 (計) 1,856	156	X1・SMS通話料	8月ご利用分	合 算
	1,700	かけ放題オプション定額料		合 算
◇その他ご利用料金等 (計) 1,253	300	留守番電話サービス利用料		合 算
	200	あんしんセキュリティ利用料		合 算
	750	ケータイ補償 iPhone & iPad 750		合 算
	400	あんしん遠隔サポート利用料		合 算
	-380	あんしんバックモバイル割引		合 算
	300	ドコモWi-Fi利用料 (spモード)		合 算
	-300	キャンペーン割引料 (ドコモWi-Fi)		合 算
	3	ユニバーサルサービス料/基本	1番号あたり3円のご請求となります	合 算
	-20	eピリング割引料	8月請求分	合 算
◇消費税等相当額 (計) 607	607	消費税等相当額 (合計)	合算表示の料金合計×8%	
◇合計 8,196	8,196	合計		
		<NTTドコモからのお知らせ>		
		○継続利用期間は、8月末で	19年5か月となりました。	
		○ポイントのお知らせ		
		8月ご利用分に対する獲得ポイントは、	70です。	
		(ポイント進呈の対象になるご利用金額は、	7,589円です。)	
		※その他の獲得ポイントはWEBをご確認ください。		
		○ステージのお知らせ		
		8月末のステージは、	プラテナステージです。	
		※その他のステージ情報はWEBをご確認ください。		
		○個別にご請求のファミリー割引グループ電話番号。	(2019年8月31日現在)	
		[Redacted]		

ユニバーサルサービス料について
 ユニバーサルサービス料は、あまねく日本全国においてユニバーサルサービス (NTT東西の加入電話等) の提供を確保するためにご負担いただく料金です。
 なお、社団法人電気通信事業者協会から1番号当たりの費用 (番号単価) が公表されています。

整理番号 113

決裁	会派代表者	阿部	経理責任者	伴	経理担当者	
----	-------	----	-------	---	-------	--

使途項目 サーチキ 支出証 拠書

774 - 003

(会派名・議員氏名 ふじのくに県民クラブ - 四本康久)

経費項目	調査研究費・研修費・広聴広報費・要請陳情等活動費・会議費・資料作成費・資料購入費・事務費・事務所費・人件費		
内容	島田市役所にて政務調査		
年月日	令和元年10月3日~令和 年 月 日	金額	2,970円

目的	島田市議会と意見交換
使途	交通費、駐車代
政務活動・ 県政との 関連性	島田市議会議長とリニア問題について意見交換。 今後の活動の参考とする。
《領収書貼付枠》	

按分の理由	領収書金額(a)	按分率(b)	政務活動費支出額(a×b)
全政務活動にかかるとある。	2,970円	100%	2,970円

※ 按分による支出がある場合は、領収書等の金額、按分率及び政務活動費の支出額をそれぞれ該当欄に記入すること。

990 x 2.

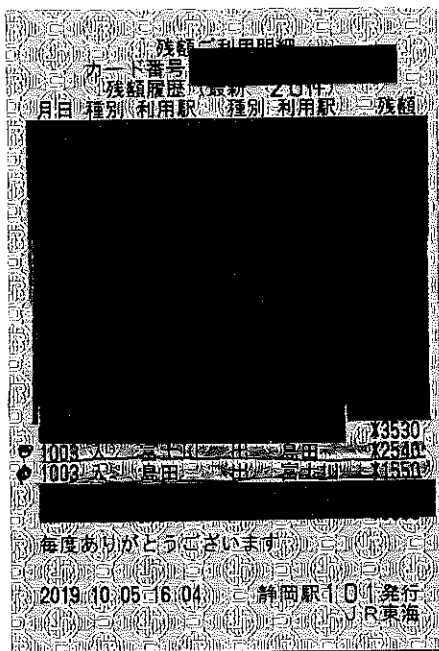

富士川駅東駐車場

富士市役所

領収証

精算機 #01	A	精算No.000026
発券機 #01		発券No.002461
入庫時刻	2019年10月 3日(木)	11:00
出庫時刻	2019年10月 3日(木)	15:48
駐車時間		4:48
駐車料金	A料金	300円
=====		
合計		300円
現金領収額		300円
お預り		300円
お釣り		0円

990
990

またのご利用をお待ちしております。

領収証

No.7752

日付 '19年10月03日

車番 002030 000

基本運賃 ¥690円

運賃料金計 ¥690円

合計 ¥690円

上記の通り領収致しました

備 平和タクシー

島田 (0547)

36-1000

吉田 (0548)

32-1000

お忘れ物、ご要望は上記へどうぞ

毎度ご乗車ありがとうございます。

島田市役所 → 島田駅

整理番号 114

決裁	会派代表者	阿部	経理責任者	伴	経理担当者	
----	-------	----	-------	---	-------	--

使途項目 サーチャー 支出証 拠書

774 - 003

(会派名・議員氏名 ふじのくに県民クラブ - 四本康久)

経費項目	調査研究費・研修費・広報広報費・要請謝辞等活動費・会議費・資料作成費・資料購入費・事務費・事務所費・人件費		
内容	労働組合役員との意見交換(静岡市内)		
年月日	令和元年10月5日~令和 年 月 日	金額	1480円

目的	日産労連地域協議会にて意見交換
使途	交通費、駐車代
政務活動・ 県政との 関連性	日産労連地域協議会にて労働政策について意見交換。 今後の活動の参考とする。
<<領収書貼付枠>> 	

按分の理由	領収書金額(a)	按分率(b)	政務活動費支出額(a×b)
全て政務活動にかかるものである。	1,480円	100%	1,480円

※ 按分による支出がある場合は、領収書等の金額、按分率及び政務活動費の支出額をそれぞれ該当欄に記入すること。

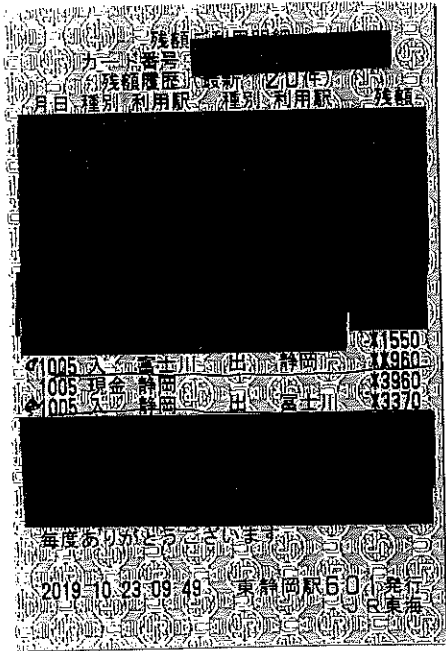

富士川駅東駐車場

富士市役所

領収証

精算機 #01	A 精算No.000244
発券機 #01	発券No.002604
入庫時刻	2019年10月 5日(土) 13:29
出庫時刻	2019年10月 5日(土) 17:21
駐車時間	3:52
駐車料金	A料金 300円
=====	
合計	300円
現金領収額	300円
お預り	300円
お釣り	0円

またのご利用をお待ちしております。

590x2

整理番号 115

決裁	会派代表者	(阿部)	経理責任者	(伴)	経理担当者	
----	-------	------	-------	-----	-------	--

使途項目 サーチキー 支出証拠書

778 - 001

(会派名・議員氏名 ふじのくに県民クラブ - 四本康久)

経費項目	調査研究費・研修費・広聴広報費・要請情報活動費・会議費・資料作成費・資料購入費・事務費・事務所費・人件費		
内容	書籍購入代		
年月日	令和元年10月7日~令和	年月日	金額 4104円

目的	県政、社会情勢に関する情報収集
使途	書籍購入(書籍名: D-file 8月号 他)
政務活動・ 県政との 関連性	県政関連の情報を収集し、政策や議会質問等の参考にする。

《領収書貼付枠》

ご利用明細票

お取扱日	店番	取扱番号	振替受付票	*0
01-10-07	23432	A93150002	振替受付票	
取扱店	フジノミヤジョウホク		払込みの証拠となるものは、大切に保存し、本切に保存して下さい。消費料金は含まれていません。(ゆうちょ銀行)	
払込口座	00100-6	34749	入金額 *5,005	
払込金額	*4,104	料金額	おつり *901	

印紙税申告納付につき廻町 税務署承認済
 “あんしん” & “べんり” な
 スマホ決済アプリ ゆうちょ Pay

按分の理由	領収書金額(a)	按分率(b)	政務活動費支出額(a×b)
全て政務活動にかかるものである。	4104円	100%	4104円

※ 按分による支出がある場合は、領収書等の金額、按分率及び政務活動費の支出額をそれぞれ該当欄に記入すること。

四本 康久 様

下記の通り納品致します。

¥4,104

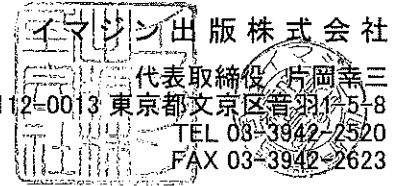

行	商 品 名	部 数	定 価	合 計 金 額
1	D-file 2019年8月号 合本	1	3,024	3,024
2	Beacon Vol.79(秋号)	1	1,080	1,080
3				
4				
5				
6				
7				
8				
9				
10				
11				
12				
13				
14				
15				
摘要		合計	2	4,104

四本 康久 様

下記の通り御請求申し上げます。

¥4,104

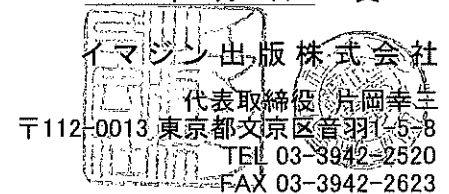

行	商 品 名	部 数	定 価	合 計 金 額
1	D-file 2019年8月号 合本	1	3,024	3,024
2	Beacon Vol.79(秋号)	1	1,080	1,080
3				
4				
5				
6				
7				
8				
9				
10				
11				
12				
13				
14				
15				
摘要		合計	2	4,104

整理番号	116
------	-----

決裁	会派代表者	阿部	経理責任者	伴	経理担当者	
----	-------	----	-------	---	-------	--

使途項目 サーチキー 支出証拠書

778 - 002

(会派名・議員氏名 ふじのくに県民クラブ - 四本康久)

経費項目	調査研究費・研修費・広聴広報費・要請等活動費・会議費・資料作成費・資料購入費・事務費・事務所費・人件費		
内容	新聞購読料 (日本教育新聞)		
年月日	令和元年10月7日~令和 年 月 日	金額	8,150 円

目的	県政、社会情勢に関する情報収集					
使途	元年 8. 9. 10月 購読料					
政務活動・ 県政との 関連性	県政等の情報を収集し、政策や質問の参考にす					
<<領収書貼付枠>> <table border="1" style="width: 100%; border-collapse: collapse;"> <tr> <td style="width: 5%;">5</td> <td style="width: 20%;">01-10-07</td> <td style="width: 10%;">200</td> <td style="width: 15%;">8,150</td> <td style="width: 50%;">SMBC(二村キヨウ)</td> </tr> </table>		5	01-10-07	200	8,150	SMBC(二村キヨウ)
5	01-10-07	200	8,150	SMBC(二村キヨウ)		

按分の理由	領収書金額(a)	按分率(b)	政務活動費支出額(a×b)
全て政務活動にかかっている	8,150 円	100 %	8,150 円

※ 按分による支出がある場合は、領収書等の金額、按分率及び政務活動費の支出額をそれぞれ該当欄に記入すること。

自動口座振替のお知らせ

四本 康久 様
(コード: [REDACTED])

株式会社 日本教育新聞社
お客様サービス部
東京都港区白金台3-2-10
TEL:03-3280-7025

謹啓 平素より『日本教育新聞』のご愛読を賜り厚く御礼申し上げます。

この度は、購読料のお支払いに自動口座振替のお申し込みをいただきありがとうございました。

初回の引き落しの2019年10月より毎月6日(休日の場合、翌営業日)に下記の金額について振替させていただきますので、ご了承のうえ残高のご確認をお願い申し上げます。

今後とも末永いご愛読をお願い申し上げます。

謹白

単	価	: ¥2,700	(2019年9月迄)
		¥2,750	(2019年10月以降)
数	量	: 3か月	
合計振替金額		: ¥8,150	
振替対象期間		: 2019年8月	～ 2019年10月

※税率変更に伴い、2019年10月より税率が10%になった場合、1か月のご購読料を2750円(税込)に変更致します。

※次回引落日より、通常通り1か月分ずつの振替をさせていただきます。

※合計振替金額は2019年10月以降、消費税10%になった場合を想定して記載しております。

※既にお送りしております請求分のお支払が本状と入れ違いでお済の場合は、お支払済の月の翌月からのお引落となりますので、宜しく願い致します。

回収代行: SMBCファイナンスサービス

整理番号 117

決裁	会派代表者	(部)	経理責任者	(伴)	経理担当者	
----	-------	-----	-------	-----	-------	--

使途項目 サーチキー 支出証拠書

780 - 005

(会派名・議員氏名 ふじのくに県民クラブ - 四本康久)

経費項目	調査研究費・研修費・広報広報費・要請等活動費・会議費・資料作成費・資料購入費・事務費・事務所費・人件費		
内容	自動車リース料 (10 月分)		
年月日	令和元年10月7日	～	令和 年 月 日
金額	27,225 円		

目的	—
使途	—
政務活動・ 県政との 関連性	—
<p>《領収書貼付枠》</p> <p>リース料 56,430 円のうち、政務活動費の対象外経費を除いた金額の 1/2 請求する。</p> <p>リース料 ドライブレコーダー料</p> <p>(税抜き 51,300 円 - 1,800 円) × 1.10 × 1/2 = 27,225 円</p> <p>s19-10-07 200 *56,430 トウキョウセツチリ- (カ)</p>	

按分の理由	領収書金額(a)	按分率(b)	政務活動費支出額(a×b)
政務活動と私用で按分	54,450 円	1/2	27,225 円
		%	

※ 按分による支出がある場合は、領収書等の金額、按分率及び政務活動費の支出額をそれぞれ該当欄に記入すること。

〒418-0061

2019年 8月

静岡県
富士宮市北町
13-3

〒420-0853
静岡県
静岡市葵区追手町
8-1 日土地静岡ビル6F

四本康久 様

日本カーソリューションズ株式会社
静岡支店営業チーム
TEL 054-205-2641

改正消費税法に関するご案内

拝啓 時下ますますご清祥のこととお慶び申し上げます。
平素は格別のご愛顧を賜り、厚く御礼申し上げます。

さて、2016年4月に消費税法の一部が改正され消費税及び地方消費税の税率（以下、「消費税率」といいます。）が8%から10%へ引き上げられることとなりました。（その後、2016年11月の税制改正により、消費税率の引上げ時期等が変更されました。）

つきましては、お客さまとの自動車リース契約にかかる消費税等に関しまして、下記のとおりご案内申し上げます。
ご不明な点などありましたら、弊社営業担当者までお問い合わせください。

今後とも弊社の自動車リースをご愛顧いただきますよう何卒よろしくお願い申し上げます。

敬具

記

1. 消費税率の引き上げ

改正消費税法により、消費税率は2019年10月1日から10%となります。

2. 適用消費税率について

お客さまのご契約につきましては「資産の貸付」として取り扱われますので、原則として2019年10月以降にお支払いいただくリース料に対して新税率（10%）が適用されます。

No.	契約番号	登録番号	リース料 (消費税抜き)	9月分までの 消費税	10月分からの 消費税(10%)
1			¥51,300	¥4,104	¥5,130

※上記のリース料欄には月のリース料を参考に表示しています。

※2019年10月分以降にボーナス分のお支払がある場合も10%となります。

※上記2に記載のご契約は、2019年7月12日時点での契約情報を基に作成しております。

【お問い合わせ先】

フリーダイヤル 0120-31-1190
(土日・祝日を除く 9:00~17:30)

四本康久

御中

お支払明細書

令和 1年 8月 19日

拝啓 毎度格別のお引き立てに預り厚くお礼申し上げます。
さて、左記ご契約のお支払い明細をご通知いたしますので下記のと
おりお支払いをお願い申し上げます。
尚、本書はご契約期間中お客様のお支払いと当社との照合資料とな
りますので、保管くださるようお願い申し上げます。

敬 具

東京都千代田区外神田4-14-1秋葉原 UDX

日本カーソリューションズ株式会社

ファイナンスリース

お問い合わせは、お客様No.をご利用ください。

令和 1年 7月 3日から
令和 4年 7月 2日まで 36 ヶ月

静岡支店
054-205-2641

口座振替の場合は、下記口座より引落をさせていただきます。

振込の場合は、お支払日までに下記口座にお振込ください。

金融機関名 *****
振込先口座 *****
種別・口座 *****

(振込手数料につきましてはお客様負担となりますのでご了承ください。)

期	日	振替	支払日	品名	お支払金額 (円)	期	金額 (円)	滞り金 (円)	率
1	1/7	口座振替	1/8/5	リース料	55404	1/36	51300	4104	8%
2	1/8	口座振替	1/8/5	リース料	55404	2/36	51300	4104	8%
3	1/9	口座振替	1/9/5	リース料	55404	3/36	51300	4104	8%
4	1/10	口座振替	1/10/5	リース料	56430	4/36	51300	5130	10%
5	1/11	口座振替	1/11/5	リース料	56430	5/36	51300	5130	10%
6	1/12	口座振替	1/12/5	リース料	56430	6/36	51300	5130	10%
7	2/1	口座振替	2/1/5	リース料	56430	7/36	51300	5130	10%
8	2/2	口座振替	2/2/5	リース料	56430	8/36	51300	5130	10%
9	2/3	口座振替	2/3/5	リース料	56430	9/36	51300	5130	10%
10	2/4	口座振替	2/4/5	リース料	56430	10/36	51300	5130	10%
11	2/5	口座振替	2/5/5	リース料	56430	11/36	51300	5130	10%
12	2/6	口座振替	2/6/5	リース料	56430	12/36	51300	5130	10%
13	2/7	口座振替	2/7/5	リース料	56430	13/36	51300	5130	10%
14	2/8	口座振替	2/8/5	リース料	56430	14/36	51300	5130	10%
15	2/9	口座振替	2/9/5	リース料	56430	15/36	51300	5130	10%
16	2/10	口座振替	2/10/5	リース料	56430	16/36	51300	5130	10%
17	2/11	口座振替	2/11/5	リース料	56430	17/36	51300	5130	10%
18	2/12	口座振替	2/12/5	リース料	56430	18/36	51300	5130	10%
19	3/1	口座振替	3/1/5	リース料	56430	19/36	51300	5130	10%
20	3/2	口座振替	3/2/5	リース料	56430	20/36	51300	5130	10%
21	3/3	口座振替	3/3/5	リース料	56430	21/36	51300	5130	10%
22	3/4	口座振替	3/4/5	リース料	56430	22/36	51300	5130	10%
23	3/5	口座振替	3/5/5	リース料	56430	23/36	51300	5130	10%
24	3/6	口座振替	3/6/5	リース料	56430	24/36	51300	5130	10%
25	3/7	口座振替	3/7/5	リース料	56430	25/36	51300	5130	10%
26	3/8	口座振替	3/8/5	リース料	56430	26/36	51300	5130	10%
27	3/9	口座振替	3/9/5	リース料	56430	27/36	51300	5130	10%
28	3/10	口座振替	3/10/5	リース料	56430	28/36	51300	5130	10%
29	3/11	口座振替	3/11/5	リース料	56430	29/36	51300	5130	10%
30	3/12	口座振替	3/12/5	リース料	56430	30/36	51300	5130	10%
31	4/1	口座振替	4/1/5	リース料	56430	31/36	51300	5130	10%
32	4/2	口座振替	4/2/5	リース料	56430	32/36	51300	5130	10%
33	4/3	口座振替	4/3/5	リース料	56430	33/36	51300	5130	10%
34	4/4	口座振替	4/4/5	リース料	56430	34/36	51300	5130	10%
35	4/5	口座振替	4/5/5	リース料	56430	35/36	51300	5130	10%
36	4/6	口座振替	4/6/5	リース料	56430	36/36	51300	5130	10%
合計				租	2028402		1846800	181602	

整理番号 118

決裁	会派代表者	阿部	経理責任者	伴	経理担当者	
----	-------	----	-------	---	-------	--

使途項目 サーチキ 支出証 拠書

774 - 003

(会派名・議員氏名 ふじのくに県民クラブ - 四本康久)

経費項目	調査研究費・研修費・広聴広報費・要請等活動費・会議費・資料作成費・資料購入費・事務費・事務所費・人件費		
内容	大井川用水管理団体よりヒアリング		
年月日	令和元年10月15日~令和 年 月 日	金額	1,990 円

目的	大井川用水管理団体よりヒアリング。大井川流域での用水の利用状況調査。
使途	交通費、駐車代
政務活動・ 県政との 関連性	ヒアリング問題についてヒアリング 今後の活動に参考とする
《領収書貼付枠》	

按分の理由	領収書金額(a)	按分率(b)	政務活動費支出額(a×b)
全て政務活動にかかるとする	1,990 円	100 %	1,990 円

※ 按分による支出がある場合は、領収書等の金額、按分率及び政務活動費の支出額をそれぞれ該当欄に記入すること。

富士川駅東駐車場

富士市役所

領収証

精算機 #01	A 精算No.000408
発券機 #01	発券No.003211
入庫時刻	2019年10月15日(火) 09:52
出庫時刻	2019年10月15日(火) 17:45
駐車時間	7:53
駐車料金	A料金 410円
=====	
合計	410円
現金領収額	410円
お預り	410円
お釣り	0円

またのご利用をお待ちしております。

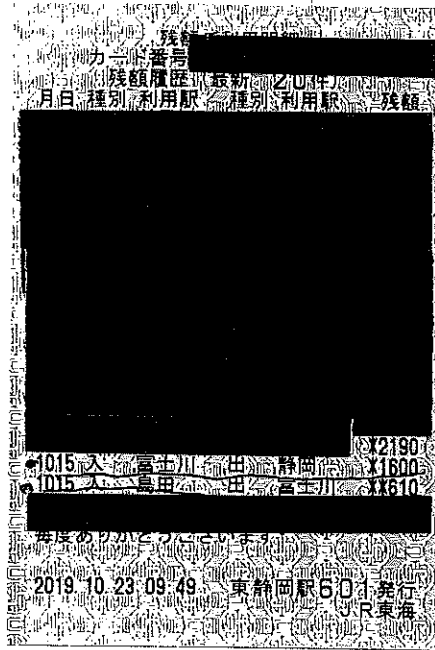

990 + 590

整理番号 119

決裁	会派代表者	(阿部)	経理責任者	(伴)	経理担当者	
----	-------	------	-------	-----	-------	--

使途項目 サーチャージ 支出証拠書

780 - 001

(会派名・議員氏名 ふじのくに県民クラブ - 四本康久)

経費項目	調査研究費・研修費・広聴広報費・要請謝等活動費・会議費・資料作成費・資料購入費・ <u>事務費</u> ・事務所費・人件費		
内容	事務用品代 (品名: 修正テープ他)		
年月日	令和元年 10月 16日 ~ 令和 年 月 日	金額	195 円

目的	—
使途	—
政務活動・ 県政との 関連性	—
<<領収書貼付枠>>	

按分の理由	領収書金額(a)	按分率(b)	政務活動費支出額(a×b)
政務活動と後援会活動 で按分	391 円	1/2	195 円
		%	

※ 按分による支出がある場合は、領収書等の金額、按分率及び政務活動費の支出額をそれぞれ該当欄に記入すること。

文具スーパー 事務キチ

文具スーパー事務キチ 富士吉原店
TEL: 0545-57-1881
富士市今泉1-17-56

領収証

_____様
2019年10月16日(水)19:33<0010-01>

¥391

内消費税 10.0%(35)

現金 391

但し _____

上記金額を領収いたしました。

株式会社つちや _____

保管する場合は、光により字が
消える場合がありますので、
暗所にて遮光して下さい。

No: 0114539437548 _____
発行日: 2019年10月16日(水)19:33

文具スーパー 事務キチ

文具スーパー事務キチ 富士吉原店
TEL: 0545-57-1881
富士市今泉1-17-56

いらっしゃいませ
文具スーパー事務キチへようこそ
またのお越しをお待ちしております

2019年10月16日(水)19:33<0010-01>

4901991703320			
CT-CF6			
0	157*	1	157
4901991703313			
トナリ修正テープ CT-CF5			
0	157*	1	157
4902778093276			
UMR109057" 1-33			
0	77*	1	77

小計		3	391

内税対象金額	391
10.0%対象金額	391
(内消費税額 10.0%)	(35)

合計 391

現金 _____ 1,091

お預り _____ 1,091
お釣り 700

No: 0114539437548 _____



支払者: 四本康久

但し: 修正テープ、ボールペン代

整理番号	120
------	-----

決裁	会派代表者	(阿部)	経理責任者	(伴)	経理担当者	
----	-------	------	-------	-----	-------	--

使途項目 サーチキー

支 出 証 拠 書

7 8 0 - 0 0 3

(会派名・議員氏名 ふじのくに県民クラブ - 四本康久)

経費項目	調査研究費・研修費・広聴広報費・要請請等活動費・会議費・資料作成費・資料購入費・ <u>事務費</u> ・事務所費・人件費		
内 容	事務所電話使用料 (元 年 9 月請求分)		
年 月 日	令和 元年 10 月 18 日	～令和 年 月 日	金 額 1,608 円

目 的	—
使 途	—
政務活動・ 県政との 関連性	—
<<領収書貼付枠>> 支払合計額 ケーブルテレビ料 政務活動費請求対象額 5,966 円 — 2,750 円 = 3,216 円	

按分の理由 政務活動と後援会活動 で按分	領収書金額(a)	按分率(b)	政務活動費支出額(a×b)
	3,216 円	1/2 %	1,608 円

※ 按分による支出がある場合は、領収書等の金額、按分率及び政務活動費の支出額をそれぞれ該当欄に記入すること。

〒418-0061
富士宮市北町15-1

発行番号 2020311400
発行日 2019年10月18日

四本 康久 様

株式会社TOKAIケーブルネットワ
〒410-0053 沼津市寿町8-78
メディアブ
お問合せ先 0120-696-942



領収書

領収金額 ¥5,966



項目	金額
2019年9月分	¥5,966
※電話関係料金は前月利用分となります。	

但し、ケーブルテレビ・インターネット・ひかり電話利用料として
上記金額 2019年9月 カード決済 にて正に領収致しました。

担当者



整理番号 121

決裁	会派代表者	(阿部)	経理責任者	(伴)	経理担当者	
----	-------	------	-------	-----	-------	--

使途項目 サーチキー 支出証拠書

778 - 001

(会派名・議員氏名 ふじのくに県民クラブ - 四本康久)

経費項目	調査研究費・研修費・広報費・要請等活動費・会議費・資料作成費・資料購入費・事務費・事務所費・人件費		
内容	書籍購入代		
年月日	令和元年10月26日~令和 年 月 日	金額	1,000円

目的	県政、社会情勢に関する情報収集
使途	書籍購入 (書籍名: 富士学会発表要旨集)
政務活動・ 県政との 関連性	県政関連の情報を収集し、政策や議会質問等の参考にする。
<<領収書貼付 <div style="text-align: center;"> <h2>領 収 証</h2> <p>No. _____ 元年 10 月 26 日</p> <p>四本康久 様</p> <hr/> <p>¥ 1,000</p> <p>但 資料代 上記正に領収いたしました</p> </div>	<div style="text-align: right;"> <h3>富士学会</h3> <p>〒156-8550 東京都世田谷区横上3-25-40 日本大学文理学部地理学教室内 TEL03-3304-2079 FAX03-3304-2089 E-Mail fujisan@chs.nihon-u.ac.jp</p> </div>
消 費 税 規 金 小 切 手 / 形 形 / 消費税額 (%)	

按分の理由	領収書金額(a)	按分率(b)	政務活動費支出額(a×b)
全て政務活動にかかるものである。	1,000 円	100 %	1,000 円

※ 按分による支出がある場合は、領収書等の金額、按分率及び政務活動費の支出額をそれぞれ該当欄に記入すること。

整理番号	/22
------	-----

決裁	会派代表者	(阿部)	経理責任者	(伴)	経理担当者	
----	-------	------	-------	-----	-------	--

使途項目 サーチキー 支出証拠書

778 - 002

(会派名・議員氏名 ふじのくに県民クラブ - 四本康久)

経費項目	調査研究費・研修費・広聴広報費・要請情報活動費・会議費・資料作成費・資料購入費・事務費・事務所費・人件費		
内容	新聞購読料 (静岡・岳南朝日新聞、富士山新報)		
年月日	令和元年10月31日	~ 令和 年 月 日	金額 4,587 円

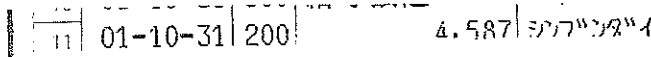
目的	県政、社会情勢に関する情報収集
使途	元年10月購読料
政務活動・ 県政との 関連性	県政等の情報を収集し、政策や質問の参考にする。
<<領収書貼付枠>> 	

按分の理由	領収書金額(a)	按分率(b)	政務活動費支出額(a×b)
全て政務活動にかかるものである。	4,587 円	100 %	4,587 円

※ 按分による支出がある場合は、領収書等の金額、按分率及び政務活動費の支出額をそれぞれ該当欄に記入すること。

整理番号	123
------	-----

決裁	会派代表者	(阿部)	経理責任者	(伴)	経理担当者	
----	-------	------	-------	-----	-------	--

使途項目 サーチャー

支出証拠書

778 - 002

(会派名・議員氏名 ふじのくに県民クラブ - 四本康久)

経費項目	調査研究費・研修費・広報費・要請等活動費・会議費・資料作成費・ <u>資料購入費</u> ・事務費・事務所費・人件費		
内容	新聞購読料 (公明、聖教新聞)		
年月日	令和元 年 10 月 3 日 ~ 令和 年 月 日	金額	3,821 円

目的	県政、社会情勢に関する情報収集
使途	元年10月購読料
政務活動・ 県政との 関連性	県政等の情報を収集し、政策や質問の参考にする。

《領収書貼付枠》

按分の理由	領収書金額(a)	按分率(b)	政務活動費支出額(a×b)
全て政務活動にかかるものである。	3,821 円	/	3,821 円
		100 %	

※ 按分による支出がある場合は、領収書等の金額、按分率及び政務活動費の支出額をそれぞれ該当欄に記入すること。

新聞購読料 領収証

四本 康久 様

ご購入ありがとうございます。
下記金額を正に領収いたしました。

2019年10月分

領収日 10月31日

領収金額	¥3,821
------	--------

品名	定価(税込)	部数	金額
聖教新聞※	1,934	1	1,934

その他購読料等 領収証

品名	定価(税込)	部数	金額
公明新聞※	1,887	1	1,887

※は軽減税率対象品目です。

(10%対象 0)
(8%対象 3,821)

販売店 稲葉 和弘
住所 富士宮市上柚野12
TEL 0544-29-3501 FAX 0544-29-3503

お申込No. [REDACTED]



整理番号 124

決裁	会派代表者	(阿部)	経理責任者	(伴)	経理担当者	
----	-------	------	-------	-----	-------	--

使途項目 サーチャー 支出証拠書

778 - 002

(会派名・議員氏名 ふじのくに県民クラブ - 四本康久)

経費項目	調査研究費・研修費・広聴広報費・要請陳情等活動費・会議費・資料作成費・資料購入費・事務費・事務所費・人件費		
内容	新聞購読料 (しんぶん赤旗 日刊・日曜版)		
年月日	令和元年10月31日~令和	年月日	金額 4,427 円

目的	県政、社会情勢に関する情報収集
使途	元年10月購読料
政務活動・ 県政との 関連性	県政等の情報を収集し、政策や質問の参考にする。

《領収書貼付枠》

四本康久 様

新聞雑誌名	部数	金額
「しんぶん赤旗」日刊	1	3,497
「しんぶん赤旗」日曜版	1	930

日本共産党発行の
しんぶん赤旗
領収書

4,427 円

2019 年 10 月分

上記の金額たしかにいただきました。
ありがとうございました。

日本共産党東部地区委員会
〒410-0312 沼津市原698-1
TEL 055-968-7150
FAX 055-968-7155

領収日 10/31 扱者

按分の理由	領収書金額(a)	按分率(b)	政務活動費支出額(a×b)
全て政務活動にかかるものである。	4,427 円	100 %	4,427 円

※ 按分による支出がある場合は、領収書等の金額、按分率及び政務活動費の支出額をそれぞれ該当欄に記入すること。

領収証

No.

回本康久 様

元年10月 日

金額	26484
----	-------

内			
消費税等			
現金			
小切手			

但

上記正に領収いたしました

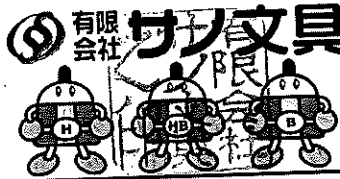

〒418-0041 富士宮市澁川町36-18
TEL 0544-27-1023(代表) FAX 0544-27-1027

HISAGO #N787(50) J626759

但書: 複合機保守コピー料

支払日: 元年10月31日

整理番号 126

決裁	会派代表者	(阿部)	経理責任者	(伴)	経理担当者	
----	-------	------	-------	-----	-------	--

使途項目 サーチャキー 支出証拠書

780 - 003

(会派名・議員氏名 ふじのくに県民クラブ - 四本康久)

経費項目	調査研究費・研修費・広聴広報費・要請情報活動費・会議費・資料作成費・資料購入費・事務費・事務所費・人件費		
内容	携帯電話使用料 (元年9月分)		
年月日	令和元年10月31日	~ 令和 年 月 日	金額 3147 円

目的	—
使途	—
政務活動・ 県政との 関連性	—
<p>《領収書貼付枠》</p> <p>支払合計額 2105 円 - ケタイ補償料 750 円 × 1.08 (810) = 政務活動費請求対象額 6,295 円</p> <p>12 01-10-31 200 7,105 トコモ ケタイ 157C</p>	

按分の理由	領収書金額(a)	按分率(b)	政務活動費支出額(a×b)
政務活動と私用で按分	6,295 円	1/2 %	3,147 円

※ 按分による支出がある場合は、領収書等の金額、按分率及び政務活動費の支出額をそれぞれ該当欄に記入すること。

日頃、ドコモのサービスをご利用いただきまして誠にありがとうございます。

内訳項目 金額 (円) BREAKDOWN BY CATEGORY (YEN)	内訳金額 (円) AMOUNT (YEN)	内訳等詳細 (DETAILS OF BREAKDOWN)	税区分 (TAX)
		ご利用期間 (9/1~9/30)	
◇基本使用料等 (計) 3,480	3,480	ギガライト	合 算
	3,680	(内訳) ギガライト	
	-500	(内訳) みんなドコモ割	2回線
	300	(内訳) spモード利用料	
	0	(参考) 高速通信ご利用データ量は	2.9G
			合 算
◇通話料・通信料 (計) 1,826	126	XI・SMS通信料	9月ご利用分
	1,700	かけ放題オプション定額料	合 算
◇その他ご利用料金等 (計) 1,273	300	留守番電話サービス利用料	合 算
	200	あんしんセキュリティ利用料	合 算
	X 750	ケータイ補償 iPhone&iPad750	合 算
	400	あんしん遠隔サポート利用料	合 算
	-380	あんしんバックモバイル割引	合 算
	300	ドコモWi-Fi利用料 (spモード)	合 算
	-300	キャンペーン割引料 (ドコモWi-Fi)	合 算
	3	ユニバーサルサービス料/基本	1番号あたり3円のご請求となります
			合 算
◇消費税等相当額 (計) 526	526	消費税等相当額 (合計)	合算表示の料金合計×8%
◇合計 7,105	7,105	合計	
		<NTTドコモからのお知らせ>	
		○継続利用期間は、9月末で	19年6か月となりました。
		○ポイントのお知らせ	
		9月ご利用分に対する獲得ポイントは、	60です。
		(ポイント進呈の対象になるご利用金額は、	6,579円です。)
		※その他の獲得ポイントはWEBをご確認ください。	
		○ステージのお知らせ	
		9月末のステージは、	プラチナステージです。
		※その他のステージ情報はWEBをご確認ください。	
		○個別にご請求のファミリー割引グループ電話番号。	(2019年9月30日現在)

ユニバーサルサービス料について
ユニバーサルサービス料は、あまねく日本全国においてユニバーサルサービス (NTT東西の加入電話等) の提供を確保するためにご負担いただく料金です。
なお、社団法人電気通信事業者協会から1番号当たりの費用 (番号単価) が公表されています。

整理番号 127

決裁	会派代表者	(阿部)	経理責任者	(伴)	経理担当者	
----	-------	------	-------	-----	-------	--

使途項目 サーチャキー

支出証拠書 (自動車燃料代)

780 - 004

【 10 月分】 (会派名・議員氏名 ふじのくに県民クラブ・ 四本 康久)

区分	前回給油(領収書貼付分) A	今回(直近の)給油 B	総走行距離 C=B-A
年月日	年 月 日	元年10月31日	
走行距離	km	km	km

(経費項目別充当額)

経費項目	走行距離 (km)	積算方法 ※	充当額 (円)
事務費		円 × km / km	17,889

※単価による充当方式 : 単価 (円) × 走行距離 (km)

※領収書による充当方式

・積上げ方式

: 領収書金額 (円) × 走行距離 (km) / 総走行距離 (上記C) (km)

① 充当限度割合による按分 : 領収書金額 (円) × 充当限度割合

《支払証明》上記のとおり支払った (充当した) ことを証明します。 議員氏名 四本 康久

《領収書貼付枠》

按分の理由	領収書金額 (a)	按分率 (b)	政務活動費支出額 (a×b)
政務活動と私用で按分	35,778 円	1/2 %	17,889 円

※ 按分による支出がある場合は、領収書等の金額、按分率及び政務活動費の支出額をそれぞれ該当欄に記入すること。

EneJet ドトールコーヒー

領収書

岡重株式会社
EneJet富士宮バイパスSS
静岡県富士宮市ひばりが丘700
TEL:0544-27-4402
2019/10/04(金)17:59
Tカード会員 様

売上 Tカード会員
レギュラー
021000 ¥3000
20.98L @143.0 L- 4 N-10
割引適用(014337)
3円/L,個 割引 済み

小計 ¥3,000
(10%対象 ¥3,000)
内消費税 ¥273
合計 ¥3,000
お預かり ¥5000 お釣 ¥2000
上記にて領収書とさせていただきます
Tポイント:基本P 13P
特別P 0P
今回計 13P

利用Tポイント 0P
利用可能Tポイント 753P
本日付与されたポイントは2~3日
目以降に反映されます。有効期限切
等の理由で、Tカードにポイントが
加算されないことがあります。
詳細はwww.tsite.jpに
てご確認ください。
当日給油レシートで
ドトール単品ドリンク
1杯30円引き(セットを除く)
※当店のみ、発行当日のみ有効。
お1人様1回1枚の利用となります
No.1400 担当:0001
POS番号01
2019/10/04 釣銭伝票No.0177

おつり引換券

2019/10/04(金)17:59
金釣銭金額 ¥2,000
2019/10/04 釣銭番号 0177

2800177020003



EneJet

領収書

岡重(株)
EneJet 宮原SS
静岡県富士宮市宮原387-1
TEL:0544-66-8500
2019/10/06(日)13:05
Tカード会員 様

売上 Tカード会員
レギュラー
021000 ¥3000
20.98L @143.0 L- 5 N-13
割引適用(014337)
3円/L,個 割引 済み

小計 ¥3,000
(10%対象 ¥3,000)
内消費税 ¥273
合計 ¥3,000
お預かり ¥5000 お釣 ¥2000
上記にて領収書とさせていただきます
Tポイント:基本P 13P
特別P 0P
今回計 13P

利用Tポイント 0P
利用可能Tポイント 766P
本日付与されたポイントは2~3日
目以降に反映されます。有効期限切
等の理由で、Tカードにポイントが
加算されないことがあります。
詳細はwww.tsite.jpに
てご確認ください。
No.4299 担当:0001
POS番号01
2019/10/06 釣銭伝票No.5150

おつり引換券

2019/10/06(日)13:05
金釣銭金額 ¥2,000
2019/10/06 釣銭番号 5150

2805150020001

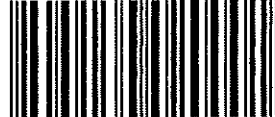

EneJet ドトールコーヒー

領収書

岡重株式会社
EneJet富士宮バイパスSS
静岡県富士宮市ひばりが丘700
TEL:0544-27-4402
2019/10/08(火)23:09
Tカード会員 様

売上 Tカード会員
レギュラー
021000 ¥1000
6.90L @145.0 L- 6 N-16
割引適用(014337)
3円/L,個 割引 済み

小計 ¥1,000
(10%対象 ¥1,000)
内消費税 ¥91
合計 ¥1,000
お預かり ¥1000 お釣 ¥0
上記にて領収書とさせていただきます
Tポイント:基本P 4P
特別P 0P
今回計 4P

利用Tポイント 0P
利用可能Tポイント 779P
本日付与されたポイントは2~3日
目以降に反映されます。有効期限切
等の理由で、Tカードにポイントが
加算されないことがあります。
詳細はwww.tsite.jpに
てご確認ください。
当日給油レシートで
ドトール単品ドリンク
1杯30円引き(セットを除く)
※当店のみ、発行当日のみ有効。
お1人様1回1枚の利用となります
No.6733 担当:0001
POS番号01
2019/10/08

EneJet ドトール

領収書

岡重株式会社
EneJet富士宮バイパスSS
静岡県富士宮市ひばりが丘700
TEL:0544-27-4402
2019/10/09(水)17:59
Tカード会員様

売上レギュラー
021000 ￥3000
20.69L @145.0 L-4 N-10
割引適用(014337)
3円/L, 個 割引 済み

小計 ￥3,000
(10%対象) ￥3,000
内消費税 ￥273
合計 ￥3,000
お預かり ￥10000 お釣 ￥7000
上記にて領収書とさせていただきます
Tカード:基本P 13P
特別P 0P
今回計 13P
利用Tポイント 0P
利用可能Tポイント 775P

本日付与されたポイントは2~3日
目以降に反映されます。有効期限切
等の理由で、Tカードにポイントが
加算されないことがあります。
詳細はwww.tsite.jpにて
ご確認ください。
当日給油レシートで
ドトール単品ドリンク
1杯30円引き(セットを除く)
※当店のみ、発行当日のみ有効。
お1人様1回1枚の利用となります
No.7527 担当:0001
POS番号01
2019/10/09 釣銭伝票No.1488

おつり引換券

2019/10/09(水)17:59
釣銭金額 ￥7,000
2019/10/09 釣銭番号 1488
2801488070008



24年中無休で営業!
給油はまいどプラスがおすすめ!!

さあ、でかけよう。
統合記念キャンペーン
出光興産株式会社と陸田シェル石油が経営統合し、「出光興産とシェル」になりました。
対象期間 2019年10月1日~12月31日

当店で2,000円以上ご利用で
1か月でかけがえもなく楽しくなる!
毎月賞品が
かわる! **厳選アイテム**
6,500名様に当たる!
2019年10月11日 317865
伝No: 11464

24年中無休で営業!
給油はまいどプラスがおすすめ!!

領収書 印紙
IDEMITSU 317865

ハートランド富士給油所
TEL 0545-52-3829
サガミシード株式会社
静岡県富士市日乃出町1
TEL 0545-52-3829

売上 2019年10月11日 16:34
現金フリー
出光ゼアス P-10(内)
19.84L @140.0 2778円
01200.00

合計 2,778円
(内、消費税等(10.00%) 253円)
預り金 3,000円
釣銭 222円

伝No: 11464 担当:8800

<釣銭預り券>

釣銭のお受け取りまたは入金紙幣の払い戻しは、「自動精算機」にてお願いします。

2019年10月11日 16:34
レ-No. 04
お預り金額 ￥3,000
お買上金額 ￥2,778
釣銭金額 ￥222

預り番号 412-1215



売上明細書 (領収書)

サカキ石油株式会社
朝霧高原給油所
静岡県富士宮市人穴142-7
TEL:0544-52-0829

2019/10/14(月)12:28 2019/10/14

現金
売上 現金(自SS)

0540 000003
レギュラーガソリン ￥2000
13.99L, J @143 L-1 P-1

合計 ￥2,000
(内消費税等 ￥182)
※上記にて領収書とさせていただきます

毎度ありがとうございます
消費税については、外税方式と
なっております。

No.6697

担当

おつり引換券

2019/10/14(月)12:28 2019/10/14

釣銭金額 ￥8,000

伝票No 6697

0006697080004



納品書

(領収書)

売上
2019年10月16日 15:48
現金会員様

現金固定J 手0001
1-895084-90010

レギュラーガソリン P-10 内税 10%
21.13L, J @142.00 ￥3000
02000.00

合計 ￥3,000
(内消費税等 ￥273)
※上記にて領収書とさせていただきます。

1万-7000 5千-2000

2019/10/16 (895084)

マルネン株式会社

富士宮市東阿幸地464-1

TEL0544-28-0777

レ-No. 0223-01

担当

釣銭機処理No. 0003

ENEOS

領収書

土屋燃料株式会社
 富士SS
 静岡県富士市厚原道下22-2
 TEL:0545-71-3990
 2019/10/18(金)21:09
 Tカード会員 様

売上 Tカード会員
 レギュラー
 113000 ¥3000
 21.58L L-4 N-12
 (内ガソリン税 @53.8 ¥1161)

小計 ¥3,000
 (10%対象 ¥3,000
 内消費税 ¥273)
合計 ¥3,000

上記にて領収書とさせていただきます
 ポイント:基本P 13P
 特別P 0P
 今回計 13P
 利用Tポイント 0P
 利用可能Tポイント 818P
 本日付与されたポイントは2~3日
 目以降に反映されます。有効期限切
 等の理由で、Tカードにポイントが
 加算されないことがあります。
 詳細はwww.tsite.jpに
 てご確認ください。

No.1892 担当:0036
 POS番号01
 2019/10/18 釣銭伝票No.4067

EneJet

領収書

岡重(株)
 EneJet 富原SS
 静岡県富士宮市富原387-1
 TEL:0544-66-8500
 2019/10/21(月)16:31
 Tカード会員 様

売上 Tカード会員
 レギュラー
 021000 ¥3000
 21.28L @141.0 L-8 N-22
 割引適用(014337)
 3円/L,個 割引 済み

小計 ¥3,000
 (10%対象 ¥3,000
 内消費税 ¥273)
合計 ¥3,000

お預かり ¥5000 お釣 ¥2000
 上記にて領収書とさせていただきます
 ポイント:基本P 13P
 特別P 0P
 今回計 13P
 利用Tポイント 0P
 利用可能Tポイント 910P
 本日付与されたポイントは2~3日
 目以降に反映されます。有効期限切
 等の理由で、Tカードにポイントが
 加算されないことがあります。
 詳細はwww.tsite.jpに
 てご確認ください。

No.5058 担当:0001
 POS番号01
 2019/10/21 釣銭伝票No.2842

おつり引換券

2019/10/21(月)16:31
 金釣銭金客員 ¥2,000
 2019/10/21 釣銭番号 2842

2802842020004



ENEOS

納品書(領収書)

2019年10月24日 10:54

売上
 Tカード会員 様
 現金会員
 車両番号 実車番

レギュラー P-10
 21.28L *
 141円 ¥3,000
合計 ¥3,000
 (消費税10%対象 ¥3,000
 内消費税等 ¥273)
 お預り ¥10,000
 お釣り ¥7,000

Tカード番号
 ポイント:基本P 13P
 特別P 0P
 今回計 13P

利用ポイント 0P
 利用可能ポイント 923P
 本日付与されたポイントは2~3日
 目以降に反映されます。有効期限切
 等の理由で、Tカードにポイントが
 加算されないことがあります。
 詳細はwww.tsite.jpにてご確認下
 さい。

現金でお買上げの場合は領収書にかえさせていただきます。

橋本興産 株式会社
 セルフ御殿場インターSS
 静岡県 御殿場市新橋765
 TEL:0550-83-2461 SS-480004
 レシートNo 3928-04 データNo1853-1854
 001橋本興産 2019/10/24



領収書

印紙税申告納
 付につき津島
 税務署承認済

360184

1号清水バイパス下り
 TEL 054-365-5152
(株)西日本宇佐美
 本社 愛知県津島市埋田町1-8

売上 2019年10月26日 18:06

現金フリー [redacted] 様 手

レギュラーガソリン P- 3(内)
 21.90 L 8137.0 3000円
 (税抜 8124.5)
 01200.00

合計 3,000円
 (内、消費税等(10.00%) 273円)
 預り金 3,000円
 金銭 0円

伝No: 11787 担当: 8888

※本書保管上のお願
 財布・手帳等にはさんで保管頂く場
 合は、印刷面を内側に折り保管をお
 願いたします。



領収書

印紙

IDEMITSU

228257

杉名沢SS
 TEL 0550-83-5885
(有)中村石油
 静岡県御殿場市杉名沢323
 TEL 0550-83-5885

売上 2019年10月31日 16:31

現金フリー [redacted] 様 手

出光ゼアス P- 5(内)
 20.98 L 8143.0 3000円
 01200.00

合計 3,000円
 (内、消費税等(10.00%) 273円)

釣銭 1万円: 7,000円
 5千円: 2,000円

伝No: 10319 担当: 0013 [redacted]

※ 本書保管上のお願
 財布・手帳等にはさんで保管頂く場
 合は、印刷面を内側に折り保管をお
 願いたします。

ENEOS

納品書(領収書)

2019年10月29日 16:31

売上
 Tカード会員 [redacted] 様

現金会員
 車両番号 実車番
 020101

レギュラーガソリン P-06
 21.43L *
 140円 ¥3,000

合計 ¥3,000
 (消費税10%対象 ¥3,000
 内消費税等 ¥273)

Tカード番号: [redacted]
 ポイント: 基本P 13P
 特別P 0P
 特別P(SS) 13P
 今回計 26P

利用ポイント 0P
 利用可能ポイント 936P

本日付与されたポイントは2~3日
 目以降に反映されます。有効期限切
 等の理由で、Tカードにポイントが
 加算されないことがあります。
 詳細はwww.tsite.jpにてご確認下
 さい。

株式会社 久保田商店 南松野SS
 静岡県 富士市南松野26-1
 TEL: 0545-85-1515 SS-480384
 場所コード: 7863
 シートNo 3979-01
 データNo 9599-9600
 009 [redacted] 2019/10/29

整理番号	128
------	-----

決裁	会派代表者	(阿部)	経理責任者	(伴)	経理担当者	
----	-------	------	-------	-----	-------	--

使途項目 サーチキー 支出証拠書

7	8	1	-	0	0	1
---	---	---	---	---	---	---

(会派名・議員氏名 ふじのくに県民クラブ - 四本康久)

経費項目	調査研究費・研修費・広聴広報費・要請情報活動費・会議費・資料作成費・資料購入費・事務費・ <u>事務所費</u> ・人件費		
内容	事務所賃借料 (11 月分)		
年月日	令和元年10月31日~令和	年	月 日 金額 31,275 円

目的	—								
使途	—								
政務活動・ 県政との 関連性	—								
<<領収書貼付枠>> <table style="margin-left: auto; margin-right: auto;"> <tr> <td>1719-10-31</td> <td> 200 </td> <td>*62,000</td> <td> ウキワ カリアヒケツツ </td> </tr> <tr> <td>1819-10-31</td> <td> 200</td> <td>*550</td> <td> 振込手数料</td> </tr> </table>		1719-10-31	200	*62,000	ウキワ カリアヒケツツ	1819-10-31	200	*550	振込手数料
1719-10-31	200	*62,000	ウキワ カリアヒケツツ						
1819-10-31	200	*550	振込手数料						

按分の理由	領収書金額(a)	按分率(b)	政務活動費支出額(a×b)
政務活動と後援会活動 で按分	62,550 円	1/2	31,275 円
		%	

※ 按分による支出がある場合は、領収書等の金額、按分率及び政務活動費の支出額をそれぞれ該当欄に記入すること。

整理番号 129

決裁	会派代表者	(阿部)	経理責任者	(伴)	経理担当者	
----	-------	------	-------	-----	-------	--

使途項目 サーチキー 支出証拠書

782 - 001

(会派名・議員氏名 ふじのくに県民クラブ - 四本康久)

経費項目	調査研究費・研修費・広聴広報費・要請等活動費・会議費・資料作成費・資料購入費・事務費・事務所費・ <u>人件費</u>		
内容	事務員の雇用 (10 月分)		
年 月 日	令和元 年 10 月 1 日 ~ 令和元 年 10 月 31 日	金額	164,000 円

目的	—
使 途	—
政務活動・ 県政との 関連性	—
<<領収書貼付枠>>	

按分の理由	領収書金額(a)	按分率(b)	政務活動費支出額(a×b)
全て政務活動にかかる ものである。	164,000 円	100 %	164,000 円

※ 按分による支出がある場合は、領収書等の金額、按分率及び政務活動費の支出額をそれぞれ該当欄に記入すること。

令和1年	氏名	支払額	領収印
10月		12,000	

令和1年	氏名	支払額	領収印
10月		24,000	

令和1年	氏名	支払額	領収印
10月		68,000	

令和1年	氏名	支払額	領収印
10月		24,000	

令和1年	氏名	支払額	領収印
10月		36,000	

計 164,000円

雇用実績表

10月分	氏名	[Redacted]
------	----	------------

日	曜日	雇用時間数	うち政務活動費業務時間数	政務活動業務内容
1				
2				
3				
4				
5				
6				
7				
8				
9				
10				
11				
12				
13				
14				
15	火	6	6	地域の意見要望の聴取
16				
17				
18				
19				
20				
21				
22				
23				
24				
25				
26				
27				
28				
29				
30				
31	木	6	6	地域の意見要望の聴取
計	(A)	12	(B)	12

上記のとおり雇用したことを証明する。

令和九年10月31日
ふじのくに県民クラブ 四本 康久 印

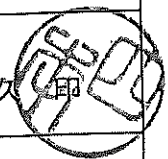

[政務活動費充当計算]...①又は②の算式を用いて、政務活動費充当分を算出する。

①(B) [12時間 分] × 単価 [1000 円] = 12000 円
 ②総支給額 [円] × (B) / (A) = 円

* 証明は、雇用主が署名して押印する。

雇用実績表

10 月 分	氏 名	
--------	-----	--

日	曜日	雇 用 時間数	うち政務活動費	政 務 活 動 業 務 内 容
			業務時間数	
1	火	6	6	地域の意見・要望の聴取
2	水			
3	木			
4	金			
5	土			
6	日			
7	月			
8	火			
9	水	6	6	地域の意見・要望の聴取
10	木			
11	金			
12	土			
13	日			
14	月			
15	火			
16	水	6	6	地域の意見・要望の聴取
17	木			
18	金			
19	土			
20	日			
21	月			
22	火			
23	水	6	6	地域の意見・要望の聴取
24	木			
25	金			
26	土			
27	日			
28	月			
29	火			
30	水			
31	木			
計	(A)	24	(B)	24

上記のとおり雇用したことを証明する。

令和元年10月31日
ふじのくに県民クラブ 四本康久 印

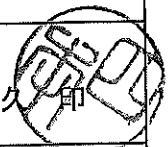

[政務活動費充当計算]・・・①又は②の算式を用いて、政務活動費充当分を算出する。

①(B) [24時間 分] × 単価 [1000円] = 24,000 円

②総支給額 [円] × (B) / (A) = 円

* 証明は、雇用主が署名して押印する。

雇用実績表

10月分	氏名	
------	----	--

日	曜日	雇用時間数	うち政務活動費業務時間数		政務活動業務内容
1	火				
2	水	6	6		地域の意見・要望の聴取
3	木	6	6		地域の意見・要望の聴取
4	金				
5	土				
6	日				
7	月	7	7		地域の意見・要望の聴取
8	火	6	6		地域の意見・要望の聴取
9	水				
10	木	6	6		地域の意見・要望の聴取
11	金				
12	土				
13	日				
14	月				
15	火				
16	水				
17	木	6	6		地域の意見・要望の聴取
18	金				
19	土				
20	日				
21	月	6	6		地域の意見・要望の聴取
22	火				
23	水				
24	木	6	6		地域の意見・要望の聴取
25	金				
26	土				
27	日				
28	月	6	6		地域の意見・要望の聴取
29	火	7	7		地域の意見・要望の聴取
30	水	6	6		地域の意見・要望の聴取
31	木				
計	(A)	68	(B)	68	

上記のとおり雇用したことを証明する。

令和元年10月31日
ふじのくに県民クラブ 四本 康久 印

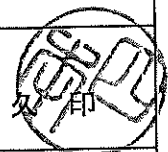

[政務活動費充当計算]...①又は②の算式を用いて、政務活動費充当分を算出する。

①(B) [68時間 分] × 単価 [1000円] = 68000円

②総支給額 [円] × (B) / (A) = 円

* 証明は、雇用主が署名して押印する。

雇用実績表

10 月分	氏名	[Redacted]
-------	----	------------

日	曜日	雇用時間数	うち政務活動費業務時間数	政務活動業務内容
1				
2				
3				
4	金	6.0	6	地域の意見要望の聴取
5				
6				
7				
8				
9				
10				
11	金	6.0	6	地域の意見要望の聴取
12				
13				
14				
15				
16				
17				
18	金	6.0	6	地域の意見要望の聴取
19				
20				
21				
22				
23				
24				
25	金	6.0	6	地域の意見要望の聴取
26				
27				
28				
29				
30				
31				
計		(A) 24.0	(B) 18	

上記のとおり雇用したことを証明する。

令和元年10月31日
ふじのくに県民クラブ 四本 康



[政務活動費充当計算]...①又は②の算式を用いて、政務活動費充当分を算出する。

①(B) [24時間 分] × 単価 [1000円] = 24000円

②総支給額 [円] × (B) / (A) = 円

* 証明は、雇用主が署名して押印する。

雇用実績表

10 月分	氏名	
-------	----	--

日	曜日	雇用時間数	うち政務活動費業務時間数	政務活動業務内容
1	火	6	6	地域の意見要望の聴取
2	水			
3	木			
4	金			
5	土	6	6	地域の意見要望の聴取
6				
7				
8				
9				
10				
11	金	6	6	地域の意見要望の聴取
12				
13				
14				
15				
16	水	6	6	地域の意見、要望の聴取
17				
18				
19				
20				
21	月	6	6	地域の意見、要望の聴取
22				
23				
24				
25				
26				
27	日	6	6	地域の意見、要望の聴取
28				
29				
30				
31				
計		(A) 36	(B) 36	

上記のとおり雇用したことを証明する。

令和九年10月31日
ふじのくに県民クラブ 四本 康

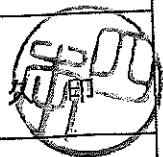

[政務活動費充当計算]...①又は②の算式を用いて、政務活動費充当分を算出する。

①(B) [36時間 分] × 単価 [1000円] = 36000円
 ②総支給額 [円] × (B) / (A) = 円

* 証明は、雇用主が署名して押印する。