

整理番号 89

決裁	会派代表者	(阿部)	経理責任者	(伴)	経理担当者	[Redacted]
----	-------	------	-------	-----	-------	------------

使途項目 サーチキー 支出証拠書

780 - 001

(会派名・議員氏名 ふじのくに県民クラブ - 四本康久)

経費項目	調査研究費・研修費・広聴広報費・要請陳情等活動費・会議費・資料作成費・資料購入費・ 事務費 ・事務所費・人件費		
内容	事務用品代 (品名: 切手代)		
年月日	令和元年7月26日~令和 年 月 日	金額	5,580円

目的	政務活動関係文書郵送用
使途	-
政務活動・ 県政との 関連性	-

《領収書貼付枠》

領収書

[Redacted]

30年7月26日 6.2
1枚 ¥620
伝統・文 1集・6.2
620円 8枚 ¥4,960

小計 ¥5,580

課税計 (内消費税等) ¥0
非課税計 ¥5,580

合計 ¥5,580
お預り金額 ¥10,000
おつり ¥4,420



〒100-8792 日本郵便株式会社
東京都千代田区大手町2-3-1
取扱日時: 2019年7月26日 8:49
担当: [Redacted] 端P94箱04
発行No. 190726J3610
送附先: 富士宮郵便局
TEL: 0570-943-679

郵便局からのお知らせ

2019年10月1日から
郵便料金などが変わります。

消費税率の改正に伴い、郵便料金などは
変更をさせていただきます。
詳しくは、日本郵便株式会社Webサイトや
ご質問いただくか、お近くの郵便局にお尋ねください。

支払者: 四本康久

按分の理由	領収書金額(a)	按分率(b)	政務活動費支出額(a×b)
政務活動と後援会活動 で按分	5,580円	100%	5,580円

※ 按分による支出がある場合は、領収書等の金額、按分率及び政務活動費の支出額をそれぞれ該当欄に記入すること。

整理番号	90
------	----

決裁	会派代表者	(阿部)	経理責任者	(伴)	経理担当者	
----	-------	------	-------	-----	-------	--

使途項目 サーチキー 支出証拠書

774 - 003

(会派名・議員氏名 ふじのくに県民クラブ - 四本康久)

経費項目	調査研究費・研修費・広聴広報費・要請情報活動費・会議費・資料作成費・資料購入費・事務費・事務所費・人件費		
内容	県庁にて調査 静岡県教職員組合 研修会に参加(滞)		
年月日	令和元年8月23日~令和 年 月 日	金額	2,370 円

目的 (該当項目に丸印)	都局事業ヒアリング・地元要望活動・会派内調整打合せ・政務活動資料の整理
使途 (該当項目に丸印)	交通費・宿泊費・駐車料
政務活動・ 県政との 関連性 (該当項目に丸印)	議会・委員会等質問のため、関係部局の事業・主要施策等を確認する。 学校教育に関する情報交換を行う。
《領収書貼付枠》	

按分の理由	領収書金額(a)	按分率(b)	政務活動費支出額(a×b)
全て政務活動にかかるものである。	2,370 円	100 %	2,370 円

※ 按分による支出がある場合は、領収書等の金額、按分率及び政務活動費の支出額をそれぞれ該当欄に記入すること。

領収証

毎度ありがとうございます。 No. _____
 / 年 8 月 28 日

様

★ **¥1400**

内訳/消費税額等(%)

但

上記正に領収いたしました。

ひろまち

駐 車 場

富士市柳島 213-5

TEL. (0545) 64-3516 (ひろまち)

石 黒 広 美

コクヨ ウケ-200

駅-No 51201510 領収書-No 3
 窓口-No 751

領 収 書



様

金額 ¥3,220円
 「消費税等込み」

但し、乗車券類として

上記金額確かに領収致しました

2019年 8月28日
 東海旅客鉄道株式会社

ご利用いただきましてありがとうございます

印 紙 税 申 告 納
 付につき名古屋中村
 税 務 署 承 認 済

新富士駅

現金出納社員



但書: 馬車代

← 新富士 → 掛川
 支取者: 四本康久

チケット静岡

静岡県静岡市葵区御幸町10-1幸映ビルB1F
 TEL. 054-255-7771

2019.08.29 (木) 15時43分 発行 No.203

【売】新幹線 静岡 - 新富士 自由
 1枚 @ 1340 1,340

合計 1枚 ¥1,340

【お預かり】¥1,340 【お釣り】¥0

担当者 ...

火曜・木曜日買取UPデー
 営業時間 月~土7時~20時 日・祝~19時

8/29 掛川 → 静岡間は
 (合宿先) 別便に便乗した。

整理番号	92
------	----

決裁	会派代表者	(阿部)	経理責任者	(伴)	経理担当者	
----	-------	------	-------	-----	-------	--

使途項目 サーチキー 支出証拠書

780 - 003

(会派名・議員氏名 ふじのくに県民クラブ - 四本康久)

経費項目	調査研究費・研修費・広聴広報費・要請陳情等活動費・会議費・資料作成費・資料購入費・事務費・事務所費・人件費		
内容	携帯電話使用料 (2019年7月分)		
年 月 日	令和元年7月 / 日 ~ 令和元年7月31日	金額	4,291 円

目的	—
使途	—
政務活動・ 県政との 関連性	—

《領収書貼付枠》

17	01-09-02	200	9,392	トコモ ケイタイ
支払合計額	ケータイ補償料	政務活動費請求対象額		
9392 円	- 750 円 × 1.08	=	8582 円	

按分の理由	領収書金額(a)	按分率(b)	政務活動費支出額(a×b)
政務活動と私用で按分	8582 円	1/2	4291 円
		%	

※ 按分による支出がある場合は、領収書等の金額、按分率及び政務活動費の支出額をそれぞれ該当欄に記入すること。

整理番号 93

決裁	会派代表者	(阿部)	経理責任者	(伴)	経理担当者	
----	-------	------	-------	-----	-------	--

使途項目 サーチャキー 支出証拠書

777 - 002

(会派名・議員氏名 ふじのくに県民クラブ - 四本康久)

経費項目	調査研究費・研修費・広聴広報費・要請陳情等活動費・会議費・資料作成費・資料購入費・事務費・事務所費・人件費		
内容	複合機保守・コピー料		
年月日	令和元年9月2日~令和	年月日	金額 3,677 円

目的	資料等のコピー
使途	8月請求分
政務活動・ 県政との 関連性	調査活動、県政関連資料等の作成

《領収書貼付枠》

按分の理由	領収書金額(a)	按分率(b)	政務活動費支出額(a×b)
政務活動と後援会活動 で按分	7,354 円	1/2	3,677 円
		%	

※ 按分による支出がある場合は、領収書等の金額、按分率及び政務活動費の支出額をそれぞれ該当欄に記入すること。

領収証

No.

四本康久 様

元年 9 月 2 日

金額

¥7354

内
消費税等

但

保存料

上記正に領収いたしました

現金

小切手

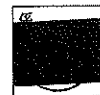
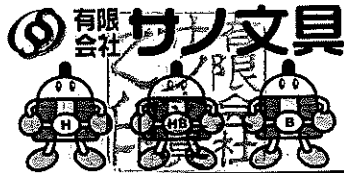

〒418-0041 富士宮市廻川町36-18
TEL 0544-27-1023(代表) FAX 0544-27-1027

HISAGO #N787(50) J626759

但書: 保存料

整理番号 94

決裁	会派代表者	(阿部)	経理責任者	(伴)	経理担当者	
----	-------	------	-------	-----	-------	--

使途項目 サーチキー 支出証拠書

774 - 003

(会派名・議員氏名 ふじのくに県民クラブ - 四本康久)

経費項目	調査研究費・研修費・広報広報費・要請等活動費・会議費・資料作成費・資料購入費・事務費・事務所費・人件費		
内容	2020 東京オリビュウ・1031オリビュウ 講演会		
年月日	令和元年9月4日	～令和 年 月 日	金額 1,500円

目的	2020 東京オリビュウ・1031オリビュウ 講演会出席のため
使途	交通費、駐車代
政務活動・ 県政との 関連性	オリビュウ・1031オリビュウについての政策研究の参考にする。

《領収書貼付枠》

按分の理由	領収書金額(a)	按分率(b)	政務活動費支出額(a×b)
全て政務活動にかかるものとする	1,500 円	100 %	1,500 円

※ 按分による支出がある場合は、領収書等の金額、按分率及び政務活動費の支出額をそれぞれ該当欄に記入すること。

残額ご利用明細

カード番号: [REDACTED]

残額履歴 (最新60件)

月日	種別	利用駅	種別	利用駅	残額
----	----	-----	----	-----	----



					*2290
9	0804	入	新蒲原	出 静岡	*1790
9	0804	入	静岡	出 新蒲原	*1290



500円
500

イオンタウン蒲原駐車場

【アマノマネジメントサービス㈱】

TEL : 0120-03-6548

令頁 収 証

精算機 #02	A	精算No.003929
発券機 #02		発券No.093805
入庫時刻	2019年 9月 4日(水)	12:19
出庫時刻	2019年 9月 4日(水)	18:18
駐車時間		5:59
駐車料金	A料金	500円
=====		
合計		500円
現金領収額		500円
お預り		1,000円
お釣り		500円

またのご利用をお待ちしております。

毎度ありがとうございます

19.10.26 08:42

静岡 駅01発行

JR東海

整理番号 95

決裁	会派代表者	(阿部)	経理責任者	(伴)	経理担当者	
----	-------	------	-------	-----	-------	--

使途項目 サーチャキー 支出証拠書

780 - 005

(会派名・議員氏名 ふじのくに県民クラブ - 四本康久)

経費項目	調査研究費・研修費・広聴広報費・要請情報活動費・会議費・資料作成費・資料購入費・事務費・事務所費・人件費		
内容	自動車リース料 (9 月分)		
年月日	令和元年 9月 5日~令和 年 月 日	金額	26,730 円

目的	—
使途	—
政務活動・ 県政との 関連性	—
<<領収書貼付枠>> リース料 55,404 円のうち、政務活動費の対象外経費を除いた金額の 1/2 を請求する。 リース料 ドライブレコーダー料 (税抜き 51,300 円 - 1,800 円) × 1.08 × 1/2 = 26,730 円 19-09-05 200 *55,404 ウキヨウセンチリ- (カ	

按分の理由 政務活動と私用で按分	領収書金額(a)	按分率(b)	政務活動費支出額(a×b)
	53,460 円	1/2 %	26,730 円

※ 按分による支出がある場合は、領収書等の金額、按分率及び政務活動費の支出額をそれぞれ該当欄に記入すること。

整理番号	96
------	----

決裁	会派代表者	(阿部)	経理責任者	(伴)	経理担当者	
----	-------	------	-------	-----	-------	--

使途項目 サーチキー 支出証拠書

774 - 003

(会派名・議員氏名 ふじのくに県民クラブ - 四本康久)

経費項目	調査研究費・研修費・広聴広報費・要請陳情等活動費・会議費・資料作成費・資料購入費・事務費・事務所費・人件費		
内容	県庁にて調査		
年月日	令和元年9月6日~令和 年 月 日	金額	3,580 円

目的 (該当項目に丸印)	部局事業ヒアリング・地元要望活動・会派内調整打合せ・政務活動資料の整理
使途 (該当項目に丸印)	交通費・宿泊費・駐車料
政務活動・ 県政との 関連性 (該当項目に丸印)	<ul style="list-style-type: none"> 議会・委員会等質問のため、関係部局の事業・主要施策等を確認する。 地元要望に関連する部局の事業内容や取組方針・進捗状況などを確認する。 確認した事業の内容や進捗状況を元に、議会・委員会等の質問に反映する。 議案の審議に必要な情報として、県施策の状況を確認する。 会派内で県施策等に関する検討を行い、意見の調整・集約を行う。
<<領収書貼付枠>>	

按分の理由	領収書金額(a)	按分率(b)	政務活動費支出額(a×b)
全て政務活動にかかるものである。	3,580 円	100 %	3,580 円

※ 按分による支出がある場合は、領収書等の金額、按分率及び政務活動費の支出額をそれぞれ該当欄に記入すること。

1/6

2/6

領収書 No 89
窓口 No 2
駅 No 51201510
領 収 書

領収書 No 89
窓口 No 2
駅 No 51201510
領 収 書

支払者: 四本康久

様
金額 ¥7,740円
「消費税等込み」

様
金額 ¥7,740円
「消費税等込み」

但し、乗車券類として

但し、乗車券類として

上記金額確かに領収致しました

上記金額確かに領収致しました

2019年 8月26日
東海旅客鉄道株式会社

2019年 8月26日
東海旅客鉄道株式会社

ご利用いただきましてありがとうございます

ご利用いただきましてありがとうございます

7740円 x 2/6 枚 = 2580円

印紙税申告納
付につき名古屋中村
税務署承認済

印紙税申告納
付につき名古屋中村
税務署承認済

新富士駅

新富士駅

現金出納社員

現金出納社員

領 収 証

様 19年 9月 6日

支払者: 四本康久

★ ¥1,000

但書: 馬車代

但
上記正に領収いたしました

内 訳
税抜金額
消費税額等(%)

富士市柳島 276-8
駐車場 ミニパーク
TEL 0545-61-7863

整理番号 97

決裁	会派代表者	(阿部)	経理責任者	(伴)	経理担当者	[Redacted]
----	-------	------	-------	-----	-------	------------

使途項目 サーチキー 支出証拠書

774 - 003

(会派名・議員氏名 ふじのくに県民クラブ - 四本康久)

経費項目	調査研究費・研修費・広報広報費・要請情報活動費・会議費・資料作成費・資料購入費・事務費・事務所費・人件費		
内容	静岡県腎友会総会		
年月日	令和元年9月8日~令和	年月日	金額 3,860円

目的	静岡県腎友会総会出席のため
使途	交通費、駐車代
政務活動・ 県政との 関連性	軽微情報を収集し、政策や質問等の参考にする。

《領収書貼付枠》

按分の理由	領収書金額(a)	按分率(b)	政務活動費支出額(a×b)
全て政務活動にかかっている。	3860 円	100%	3860 円

※ 按分による支出がある場合は、領収書等の金額、按分率及び政務活動費の支出額をそれぞれ該当欄に記入すること。

3/6

領収書
駅No 51201510 領収書No 89
窓口No 2

様

金額 ￥7,740円
「消費税等込み」

但し、乗車券類として

上記金額確かに領収致しました

2019年 8月26日
東海旅客鉄道株式会社

ご利用いただきましてありがとうございます

印紙税申告納
付につき名古屋中村
税務署承認済

新富士駅

現金出納社員



4/6

領収書
駅No 51201510 領収書No 89
窓口No 2

様

金額 ￥7,740円
「消費税等込み」

但し、乗車券類として

上記金額確かに領収致しました

2019年 8月26日
東海旅客鉄道株式会社

ご利用いただきましてありがとうございます

印紙税申告納
付につき名古屋中村
税務署承認済

新富士駅

現金出納社員



支取者: 四本康久

7,740円 × 1/6 枚 = 2,580円

新富士 ↔ 静岡

領 収 証

様 19年 9月 8日

★ ¥1,000

但

上記正に領収いたしました

内 訳

税抜金額

消費税額等(%)

富士市柳島276-8

駐車場 ミニパーク

TEL 0545-61-7863

支取者: 四本康久

但書き: 馬車代

残額利用明細

カード番号: [REDACTED]

残額履歴 (最新50件)

月日 種別 利用駅 種別 利用駅 残額

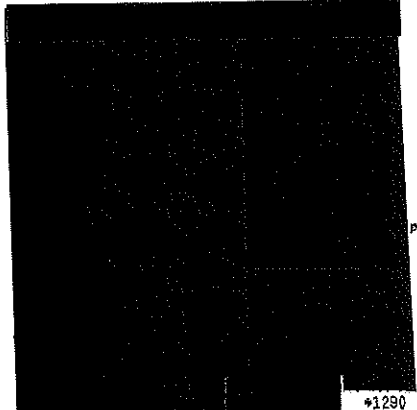

0908	入	静岡	出	東静岡	*1290
0908	入	東静岡	出	静岡	*1150
0908	入	東静岡	出	静岡	*1010

140円
140

毎度ありがとうございます
18.10.26 08:42 静岡 駅01発行
JR東海

整理番号 98

決裁	会派代表者	(阿部)	経理責任者	(伴)	経理担当者	
----	-------	------	-------	-----	-------	--

使途項目 サーチキー 支出証拠書

774 - 003

(会派名・議員氏名 ふじのくに県民クラブ - 四本康久)

経費項目	調査研究費・研修費・広聴広報費・要請等活動費・会議費・資料作成費・資料購入費・事務費・事務所費・人件費		
内容	県庁にて調査、2019年度 第2回 難病懇話会出席(静岡)		
年月日	令和元年 9月10日~令和 年 月 日	金額	4,010 円

目的 (該当項目に丸印)	部局事業ヒアリング・地元要望活動・会派内調整打合せ・政務活動資料の整理
使途 (該当項目に丸印)	交通費・宿泊費・駐車料
政務活動・ 県政との 関連性 (該当項目に丸印)	<ul style="list-style-type: none"> 議会・委員会等質問のため、関係部局の事業・主要施策等を確認する。 ○ 地元要望に関連する部局の事業内容や取組方針・進捗状況などを確認する。 <p>難病患者の災害対策について 情報収集し、今後の施策を各局にす。</p>
<<領収書貼付枠>>	

按分の理由	領収書金額(a)	按分率(b)	政務活動費支出額(a×b)
全て政務活動にかかるものである。	4,010 円	100 %	4,010 円

※ 按分による支出がある場合は、領収書等の金額、按分率及び政務活動費の支出額をそれぞれ該当欄に記入すること。

残額ご利用明細

カード番号: [REDACTED]

残額履歴 (最新60件)

月日 種別 利用駅 種別 利用駅 残額

月日	種別	利用駅	種別	利用駅	残額
[REDACTED]	[REDACTED]	[REDACTED]	[REDACTED]	[REDACTED]	[REDACTED]

*1010

580¹²

0 0910 入 富士川 出 静岡 **430

*6490

580

0 0910 入 静岡 出 富士川 *4860

*4860

[REDACTED]	[REDACTED]	[REDACTED]	[REDACTED]	[REDACTED]	[REDACTED]
------------	------------	------------	------------	------------	------------

富士川駅東駐車場

富士市役所

領収証

精算機 #01	A 精算No.000569
発券機 #01	発券No.000885
入庫時刻	2019年 9月10日(火) 13:23
出庫時刻	2019年 9月10日(火) 21:55
駐車時間	8:32
駐車料金	A料金 510円
=====	
合計	510円
現金領収額	510円
お預り	510円
お釣り	0円

またのご利用をお待ちしております。

毎度ありがとうございます

19.10.26 08:42

静岡 駅01発行

JR東海

領 収 書
現・チ・ク・書納 No. 5860

日付 2019年 09月 10日
車番 000165 0000
基本運賃 ¥1,250円
合計 ¥1,250円

上記の様に領収致しました
アンビアタクシー
焼津
6 2 8 - 2 1 3 5
静岡
2 8 5 - 2 1 4 1
毎度ご乗車有難うございます

焼津 → 県立短期大学部

領 収 書

2019年 09月 10日 20:57
車両番号 0193
運賃 ¥1090円
合計 ¥1090円
立替 円

静岡中央タクシー(株)
静岡市駿河区八幡1-4-30
☎ 285-2191

県立短期大学部 → 静岡駅

整理番号 99

決裁	会派代表者	(阿部)	経理責任者	(伴)	経理担当者	
----	-------	------	-------	-----	-------	--

使途項目 サーチキー 支出証拠書

774 - 003

(会派名・議員氏名 ふじのくに県民クラブ - 四本康久)

経費項目	調査研究費・研修費・広報広報費・要請精等活動費・会議費・資料作成費・資料購入費・事務費・事務所費・人件費		
内容	認知症カフェ定例会		
年月日	令和元年9月16日~令和 年 月 日	金額	500 円

目的	認知症カフェ定例会出席のため
使途	駐車代
政務活動・ 県政との 関連性	認知症に関する情報収集し、政策や質問等の 参考にす。
<<領収書貼付枠>> 富士宮駅前交流センター駐車場 領収証 精算機 #01 A 精算No.014187 発券機 #01 発券No.027498 入庫時刻 2019年 9月16日(月) 11:32 出庫時刻 2019年 9月16日(月) 13:34 駐車時間 2:02 駐車料金 A料金 500円 ===== 合計 500円 現金領収額 500円 お預り 500円 お釣り 0円 またのご利用をお待ちしております。	

按分の理由	領収書金額(a)	按分率(b)	政務活動費支出額(a×b)
全て政務活動にかかるとみえる	500 円	100 %	500 円

※ 按分による支出がある場合は、領収書等の金額、按分率及び政務活動費の支出額をそれぞれ該当欄に記入すること。

整理番号	100
------	-----

決裁	会派代表者	(阿部)	経理責任者	(伴)	経理担当者	
----	-------	------	-------	-----	-------	--

使途項目 サーチャージ 支出証拠書

780 - 003

(会派名・議員氏名 ふじのくに県民クラブ - 四本康久)

経費項目	調査研究費・研修費・広聴広報費・要請陳情等活動費・会議費・資料作成費・資料購入費・事務費・事務所費・人件費		
内容	事務所電話使用料 (2019年8月請求分)		
年月日	令和元 年 9 月 17 日 ~ 令和 年 月 日	金額	2,079 円

目的	—
使途	—
政務活動・ 県政との 関連性	—
<<領収書貼付枠>>	

按分の理由	領収書金額(a)	按分率(b)	政務活動費支出額(a×b)
政務活動と後援会活動 で按分	4,158 円	1/2	2,079 円
		%	

※ 按分による支出がある場合は、領収書等の金額、按分率及び政務活動費の支出額をそれぞれ該当欄に記入すること。

口座振替のご案内 (西日本ご利用分)

418-0061
富士宮市北町15-1

郵便区内特別

四本 康久 様



019082103106030925

00767



NTTファイナンス株式会社
〒108-0075 東京都港区港南1-2-70

発行年月日 2019年 9月 1日発行
発行会社 NTTファイナンス株式会社
料金センター
お問合せ先 0800-3335550 (無料)
(混付先)
〒461 名古屋東区東桜1-14-11
〒0005 D.P.スクエア東桜8F
社用コード M30041211001 00767 00620 00 E
62 006000 0 1 19080601E

日頃、NTTファイナンスをご利用いただきまして誠にありがとうございます。
下記に記載の料金をご指定の口座から振替させていただきます。

(1 / 3 ページ)

お客様電話番号等 (BILLING NUMBER) お客様番号 (CUSTOMER NUMBER)	請求年月 (MONTH OF ISSUE)	振替金額 (TRANSFER AMOUNT OF MONEY)	振替日 (TRANSFER DAY)
[REDACTED]	2019年 8月ご請求分	6,054円	2019年 9月17日(火)

お 知 ら せ

【NTTファイナンスからのお知らせ】

*** NTTグループ各社ご請求金額 ***
NTT西日本分ご請求額 (合計)

6,054円
6,054円 詳細については、「ご請求内訳」をご覧ください。

*** 振替口座のお知らせ ***

振替口座情報
金融機関名 [REDACTED]
口座番号 [REDACTED]

*** NTTファイナンスからのお知らせ ***

2018年11月ご請求分より、奇数月のご請求額が5,000円未満の場合は翌月に2ヶ月まとめてご請求しております。

*** NTT西日本からのお知らせ *** フレッツ光の割引サービス (光もともとと割、Web光もともとと割、
どんと割、どんと学割、光はじめ割) は割引契約期間満了時に契約が自動延伸されます。自動延伸をご希望されない場合は
NTT西日本へご連絡が必要です。割引適用期間中 (自動延伸後を含む) に本割引サービスを解約された場合、解約金が
発生する場合があります。なお、割引適用期間の満了月とその翌月に解約した場合には解約金は発生いたしません。
詳しくはNTT西日本フレッツ公式サイト [http://flets-w.com/wari/] でご確認ください。

※振替日に振替が出来なかった場合は延滞利息を加算させていただきます場合があります。 ※口座振替をご利用のお客様で、振替日に振替ができなかった場合は、原則、振替
日から起算して15日後に再度振替させていただきます。

NTTファイナンス株式会社 電話料金等料金領収証 (西日本ご利用分)
RECEIPT OF TELECOMMUNICATION CHARGES

(2019年 9月 1日発行)

お客様電話番号等
(BILLING NUMBER)
お客様番号
(CUSTOMER NUMBER)
[REDACTED]

ご請求先氏名
(CUSTOMER NAME)
四本 康久 様

右記、ご利用料金を口座振替により領収いたしました。
The following amount was transferred from your account.

2019年 7月ご請求分	
2019年 8月 15日振替	
領収金額 (AMOUNT RECEIVED)	5,956 円
金融機関名 BANK/POST OFFICE	[REDACTED]
口座番号 ACCOUNT	[REDACTED]

印紙税申告納
付につき
税務署承認済

NTTファイナンス株式会社
〒108-0075
東京都港区港南1-2-70



お客様電話番号等 BILLING NUMBER		請求年月 MONTH OF ISSUE	2019年 8月ご請求分
----------------------------	--	------------------------	--------------

ご請求内訳 (お客様番号 [REDACTED])

内訳項目 CHARGE BREAKDOWN BY CATEGORY (YEN)	金額 (円) AMOUNT (YEN)	請求内訳等詳細 DETAILS OF CHARGE BREAKDOWN	税区分 TAX
【合計請求額の請求内訳】		詳細は電話番号毎内訳をご覧ください。	
◇NTT西日本ご利用分	4,036	1,600 回線使用料 (基本料) (住宅用)	合算
		1,790 回線使用料 (基本料) (住宅用) [日割]	合算
		-100 一括請求基本料割引	合算
		443 ダイアル通話料	合算
		3 ユニバーサルサービス料	合算
		2 ユニバーサルサービス料 [日割]	合算
		298 消費税等相当額 (合計)	
◇NTTコミュニケーションズご利用分	1,198	1,110 ダイアル通話料	合算
		88 消費税等相当額 (合計)	
◇携帯電話会社ご利用分	820	760 ダイアル通話料	合算
		60 消費税等相当額 (合計)	
◇NTT西日本分 (小計)	6,054	6,054 (小計)	
◇合計	6,054	6,054 合計	(2回線請求分)
<電話番号毎の請求内訳>			
◆ [REDACTED]			
◇NTT西日本ご利用分	1,767	1,600 回線使用料 (基本料) (住宅用)	7月16日～ 8月15日 合算
		34 ダイアル通話料	7月16日～ 8月15日。なお前月分は433円でした。 合算
	(34)	(内訳) イチリッツ1適用分	次回 (来月分) の割引計算期間は、8月16日～ 9月15日です。
	< 34 >	(内訳) イチリッツ1適用通話料	イチリッツ1をご利用にならなかった場合、34円となります。
	(0)	(内訳) 通常通話料適用分	
	3	ユニバーサルサービス料	1番号分のご請求となります。 合算
	130	消費税等相当額 (合計)	合算表示の料金合計×8%
◇NTTコミュニケーションズご利用分	129	120 ダイアル通話料	6月16日～ 7月15日、0570 合算
		9 消費税等相当額 (合計)	等をご利用の場合は、その料金を含む 合算表示の料金合計×8%
◇NTT西日本分 (小計)	1,896	1,896 (小計)	
◇合計	1,896	1,896 合計	
◆0544-27-2427			
◇NTT西日本ご利用分	2,269	1,790 回線使用料 (基本料) (住宅用) [日割]	7月16日～ 8月14日 合算
		-100 一括請求基本料割引	一括請求による基本料割引額です。 合算

NTT西日本からのお知らせ

※電話のご注文・お問合せは「116」へ (無料) / 携帯電話からは0800-2000116へ (無料)
 ※電話の故障は「113」へ (無料) / 携帯電話からは0120-444113へ (無料)
 ※フレッツ・ひかり電話: 0120-116116へ (無料) / 故障: 0120-248995へ (無料)
 ※弊社分請求額のうち、料金回収代行分は、NTTファイナンスへ請求事務を委託しています。

ユニバーサルサービス料について

ユニバーサルサービス料は、あまねく日本全国においてユニバーサルサービス (NTT東西の加入電話等) の提供を確保するためにご負担いただく料金です。なお、社団法人電気通信事業者協会から1番号あたりの費用 (番号単価) が公表されています。

お客様電話番号等 BILLING NUMBER		請求年月 MONTH OF ISSUE	2019年 8月ご請求分
----------------------------	--	------------------------	--------------

ご請求内訳 (お客様番号 [REDACTED])

内訳項目 金額(円) CHARGE BREAKDOWN BY CATEGORY (YEN)	内訳金額(円) AMOUNT (YEN)	請求内訳等詳細 DETAILS OF CHARGE BREAKDOWN	税区分 TAX
	409	ダイヤル通話料 7月16日～ 8月15日。なお前月分は889円でした。	合 算
	(306)	(内訳) イチリッツ1適用分	
	< 306 >	(内訳) イチリッツ1適用通話料 イチリッツ1をご利用にならなかった場合、415円となります。	
	(103)	(内訳) 通常通話料適用分	
	2	ユニバーサルサービス料 [日割]	合 算
	168	消費税等相当額 (合計) 1番号あたり3円のご請求の日割分となります。	
◇NTTコミュニケーションズご利用分		合算表示の料金合計×8%	
1,069	990	ダイヤル通話料 6月16日～ 8月15日、0570等をご利用の場合は、その料金を含む	合 算
	79	消費税等相当額 (合計) 合算表示の料金合計×8%	
◇携帯電話会社ご利用分			
820	760	ダイヤル通話料 7月16日～ 8月15日。なお前月分は790円でした。	合 算
	60	消費税等相当額 (合計) 合算表示の料金合計×8%	
◇NTT西日本分 (小計)		(小計)	
4,158	4,158		
◇合計		合計	
4,158	4,158		

整理番号 101

決 裁	会派代表者	阿部	経理責任者	伴	経理担当者	
--------	-------	----	-------	---	-------	--

使途項目 サーチキー 支出証拠書

774 - 003

(会派名・議員氏名 ふじのくに県民クラブ - 四本康久)

経費項目	調査研究費・研修費・広報広報費・要請等活動費・会議費・資料作成費・資料購入費・事務費・事務所費・人件費		
内 容	県政記者会との情報交換会		
年 月 日	令和元年9月19日~令和 年 月 日	金 額	3,580 円

目的	県政記者会との情報交換会 出席ため
使 途	交通費、駐車代
政務活動・ 県政との 関連性	県政に関する情報収集、政策や質問等 の参考にする
《領収書貼付枠》	

按分の理由	領収書金額(a)	按分率(b)	政務活動費支出額(a×b)
全て政務活動にかかっている	3,580 円	100 %	3,580 円

※ 按分による支出がある場合は、領収書等の金額、按分率及び政務活動費の支出額をそれぞれ該当欄に記入すること。

6/6

5/6

領収書 No 89
窓口 No 2
駅 No 51201510
領 収 書

領収書 No 89
窓口 No 2
駅 No 51201510
領 収 書

様

様

金額 ¥7,740円
「消費税等込み」

金額 ¥7,740円
「消費税等込み」

但し、乗車券類として

但し、乗車券類として

上記金額確かに領収致しました

上記金額確かに領収致しました

2019年 8月26日
東海旅客鉄道株式会社

2019年 8月26日
東海旅客鉄道株式会社

ご利用いただきましてありがとうございます

ご利用いただきましてありがとうございます

印紙税申告納
付につき名古屋中村
税務署承認済

印紙税申告納
付につき名古屋中村
税務署承認済

新富士駅

新富士駅

現金出納社員

現金出納社員

支払者:

四本康久

7740円 × 2枚 / 6 = 2580円

領 収 証

様

19年 9月 19日

支払者: 四本康久

★ ¥1,000

但

上記正に領収いたしました

但書き: 馬車代

内 訳

税抜金額

消費税額等(%)

富士市柳島276-6

駐車場 ミニパーク

TEL 0545-61-7863

整理番号 102

決裁	会派代表者	(阿部)	経理責任者	(伴)	経理担当者	
----	-------	------	-------	-----	-------	--

使途項目 サーチキー 支出証拠書

774 - 003

(会派名・議員氏名 ふじのくに県民クラブ - 四本康久)

経費項目	調査研究費・研修費・広報費・要請情報活動費・会議費・資料作成費・資料購入費・事務費・事務所費・人件費		
内容	富増商店街調査		
年月日	令和元年9月21日~令和	年月日	金額 500 円

目的	富増商店街調査のため
使途	駐車代
政務活動・ 県政との 関連性	商店街関連の情報を収集し、政策や質問等の参考にする

《領収書貼付枠》

富士宮駅前交流センター駐車場

領収証

精算機 #01 A 精算No.014945
 発券機 #01 発券No.028241
 入庫時刻 2019年9月21日(土) 11:43
 出庫時刻 2019年9月21日(土) 13:54
 駐車時間 2:11
 駐車料金 A料金 500円
 =====
 合計 500円
 現金領収額 500円
 お預り 500円
 お釣り 0円

またのご利用をお待ちしております。

按分の理由	領収書金額(a)	按分率(b)	政務活動費支出額(a×b)
全て政務活動にかかるとの認識	500 円	100 %	500 円

※ 按分による支出がある場合は、領収書等の金額、按分率及び政務活動費の支出額をそれぞれ該当欄に記入すること。

ゆうちょ銀行または郵便局の窓口でお支払いの場合は左側の2票だけをお出しください。
金融機関やコンビニエンス・ストアにてお支払いの場合は切り取らないでお出しください。

地点番号 03-0011-1090-9030-1510-1051

電気ご使用量のお知らせ

ヨツモト ヤスヒサ ジムシヨ 様

ご使用場所 富士宮市北町15-1

1年9月分	ご使用期間 8月8日~9月8日 検針月日 9月9日 (32日間)
ご使用量	252kWh
請求金額 (うち消費税等相当額)	7,227円 535円
上記料金内訳	基本料金 電力量料金 ・1段料金 ・2段料金 ・燃料費調整額 再エネ発電賦課金 1,123円20銭 2,342円40銭 3,432円00銭 -413円28銭 743円

ご契約種別	従量電灯B
ご契約	40A
当月指示数	02462.2
前月指示数	02210.7
差引	251.5
計器乗率(倍)	
取替前計量値	
計器番号(下3桁)	89

燃料費調整のお知らせ (1kWhあたり)

9月(当月)分	-1円64銭
10月(翌月)分	-1円80銭
翌月分は当月分比べ	-0円16銭

今月分 お支払期限日 10月9日
次回検針予定日 10月9日

地区番号 08

お問い合わせは、下記の電話番号まで
~おかけ間違いにお気をつけください。~

お問い合わせ先/カスタマーセンター
お引越・ご契約に関するご用件
0120-995-901
停電・設備に関するご用件
0120-995-007

TEPCO

事業所コード(909)

(A) 電気料金等領収証

年月分	金額
1-9	7,227円
うち消費税等相当額	535円
お支払人氏名	ヨツモト ヤスヒサ ジムシヨ様
お支払期限日	10月9日
上記お支払期限日を過ぎた場合のお支払いは、コンビニエンス・ストアにお願いいたします。	

本領収証により集金員が料金を収納することはありません。

東京電力エナジーパートナー株式会社
事業所コード(909)

お問い合わせ先
(カスタマーセンター)
お引越・ご契約に関するご用件
0120-995-901
停電・設備に関するご用件
0120-995-007



金融機関等日附印

(A) 電気料金等領収証

年月分	金額
1-9	6,426円
うち消費税等相当額	476円
お支払人氏名	ヨツモト ヤスヒサ ジムシヨ様
お支払期限日	10月9日
上記お支払期限日を過ぎた場合のお支払いは、コンビニエンス・ストアにお願いいたします。	

本領収証により集金員が料金を収納することはありません。

東京電力エナジーパートナー株式会社
事業所コード(909)

お問い合わせ先
(カスタマーセンター)
お引越・ご契約に関するご用件
0120-995-901
停電・設備に関するご用件
0120-995-007

金融機関等日附印

ゆうちょ銀行または郵便局の窓口でお支払いの場合は左側の2票だけをお出しください。
金融機関やコンビニエンス・ストアにてお支払いの場合は切り取らないでお出しください。

地点番号 03-0011-2090-9030-1510-1053

電気ご使用量のお知らせ

ヨツモト ヤスヒサ ジムシヨ 様

ご使用場所 富士宮市北町15-1

1年9月分	ご使用期間 8月8日~9月8日 検針月日 9月9日 (32日間)
ご使用量	122kWh
請求金額 (うち消費税等相当額)	6,426円 476円
上記料金内訳	基本料金 電力量料金 ・夏季料金 ・他季料金 ・燃料費調整額 再エネ発電賦課金 4,186円08銭 2,081円32銭 0円00銭 -200円08銭 359円

ご契約種別	低圧電力
ご契約	4kW
当月指示数	02474.4
前月指示数	02352.9
差引	121.5
計器乗率(倍)	
取替前計量値	
計器番号(下3桁)	184
力率	90%

燃料費調整のお知らせ (1kWhあたり)

9月(当月)分	-1円64銭
10月(翌月)分	-1円80銭
翌月分は当月分比べ	-0円16銭

今月分 お支払期限日 10月9日
次回検針予定日 10月9日

地区番号 08

お問い合わせは、下記の電話番号まで
~おかけ間違いにお気をつけください。~

お問い合わせ先/カスタマーセンター
お引越・ご契約に関するご用件
0120-995-901
停電・設備に関するご用件
0120-995-007

TEPCO

事業所コード(909)

領収書

様

[販売]			
82円普通切手	14枚		¥1,148
小計			¥1,148
課税計		¥0	
(内消費税等)		¥0)	
非課税計		¥1,148	
△計			¥1,148
口前		¥10,208	
お預り金額		¥9,060	
おつり			



〒100-8792 日本郵便株式会社
 東京都千代田区大手町2-3-1
 取扱日時：2019年9月27日 14:59
 担当：[REDACTED]
 発行No. 190927J2503 端N64箱01
 連絡先：沼津大塚郵便局
 TEL:055-966-0386

郵便局からのお知らせ

**2019年10月1日(火)から
郵便料金などが変わります。**

消費税率の改定に伴い、郵便料金などを
変更させていただきます。
詳しくは、日本郵便株式会社Webサイトを
ご覧いただくか、お近くの郵便局にお尋ねください。

郵便 1626

領収書

支払者: 四本康久

[販売]			
82円普通切手	4枚		¥328
小計			¥328
課税計		¥0	
(内消費税等)		¥0)	
非課税計		¥328	
△計			¥328
口前		¥1,000	
お預り金額		¥672	
おつり			



〒100-8792 日本郵便株式会社
 東京都千代田区大手町2-3-1
 取扱日時：2019年9月27日 15:02
 担当：[REDACTED]
 発行No. 190927J2504 端N64箱01
 連絡先：沼津大塚郵便局
 TEL:055-966-0386

郵便局からのお知らせ

**2019年10月1日(火)から
郵便料金などが変わります。**

消費税率の改定に伴い、郵便料金などを
変更させていただきます。
詳しくは、日本郵便株式会社Webサイトを
ご覧いただくか、お近くの郵便局にお尋ねください。

郵便 1626

領 収 証

様

19年9月30日

支払者:

四本康久

★ ¥1,000

但書: 駅代

但

上記正に領収いたしました

内 訳	富士市柳島276-8
税抜金額	駐車場 ミニパーク
消費税額等(%)	TEL0545-61-7863

コクヨ ウケ-1048

支払者: 四本康久

2/8

駅-No 5201160 領収書-No 157
 窓口-No 1

領 収 書

様

金額 ¥7,740円
「消費税等込み」

但し、乗車券類として

上記金額確かに領収致しました

2019年9月8日
東海旅客鉄道株式会社

ご利用いただきましてありがとうございます

印紙税申告納
 付につき名古屋中村
 税務署承認済

静岡駅

現金出納社員



1/8

駅-No 5201160 領収書-No 157
 窓口-No 1

領 収 書

様

金額 ¥7,740円
「消費税等込み」

但し、乗車券類として

上記金額確かに領収致しました

2019年9月8日
東海旅客鉄道株式会社

ご利用いただきましてありがとうございます

印紙税申告納
 付につき名古屋中村
 税務署承認済

静岡駅

現金出納社員



$$7,740 \times \frac{2}{8} = 2,580 \text{円}$$

整理番号	106
------	-----

決裁	会派代表者	(阿部)	経理責任者	(伴)	経理担当者	
----	-------	------	-------	-----	-------	--

使途項目 サーチキー 支出証拠書

778 - 002

(会派名・議員氏名 ふじのくに県民クラブ - 四本康久)

経費項目	調査研究費・研修費・広報費・要請等活動費・会議費・資料作成費・ <u>資料購入費</u> ・事務費・事務所費・人件費		
内容	新聞購読料 (静岡・岳南朝日新聞、富士山新報)		
年月日	令和元年9月30日	金額	4,587 円

目的	県政、社会情勢に関する情報収集				
使途	元年9月購読料				
政務活動・ 県政との 関連性	県政等の情報を収集し、政策や質問の参考にする。				
<<領収書貼付枠>> <table border="1" style="margin-left: auto; margin-right: auto;"> <tr> <td>01-09-30</td> <td>200</td> <td>4,587</td> <td>シフトタイ</td> </tr> </table>		01-09-30	200	4,587	シフトタイ
01-09-30	200	4,587	シフトタイ		

按分の理由	領収書金額(a)	按分率(b)	政務活動費支出額(a×b)
全て政務活動にかかるものである。	4,587 円	100 %	4,587 円

※ 按分による支出がある場合は、領収書等の金額、按分率及び政務活動費の支出額をそれぞれ該当欄に記入すること。

新聞購読料 領収証

四本 康久 様

ご購入ありがとうございます。
下記金額を正に領収いたしました。

2019年9月分

領収日 9月30日

領収金額	¥3,821
------	--------

*10月分から、定価(税込)が変わるものもあります。

品名	定価(税込)	部数	金額
聖教新聞	1,934	1	1,934

その他購読料等 領収証

品名	定価(税込)	部数	金額
公明新聞	1,887	1	1,887

販売店 稲葉 和弘
住所 富士宮市上柚野12
TEL 0544-29-3501 FAX 0544-29-3503

お申込No. [REDACTED]



整理番号 108

決裁	会派代表者	(阿部)	経理責任者	(伴)	経理担当者	
----	-------	------	-------	-----	-------	--

使途項目 サーチャー 支出証拠書

778 - 002

(会派名・議員氏名 ふじのくに県民クラブ - 四本康久)

経費項目	調査研究費・研修費・広聴広報費・要請謝請活動費・会議費・資料作成費・資料購入費・事務費・事務所費・人件費		
内容	新聞購読料 (しんぶん赤旗)		
年月日	令和元年9月30日~令和 年 月 日	金額	930 円

目的	県政、社会情勢に関する情報収集
使途	元年9月購読料
政務活動・ 県政との 関連性	県政等の情報を収集し、政策や質問の参考にする。

《領収書貼付枠》

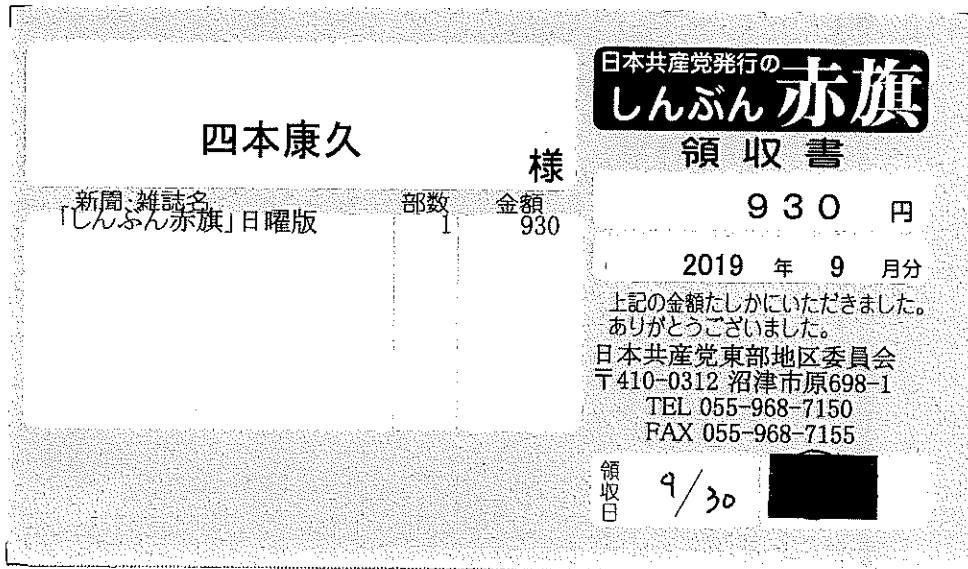

按分の理由	領収書金額(a)	按分率(b)	政務活動費支出額(a×b)
全て政務活動にかかるものである。	930 円	100 %	930 円

※ 按分による支出がある場合は、領収書等の金額、按分率及び政務活動費の支出額をそれぞれ該当欄に記入すること。

整理番号 109

決裁	会派代表者	(阿部)	経理責任者	(伴)	経理担当者	
----	-------	------	-------	-----	-------	--

使途項目 サーチャキー

支出証拠書 (自動車燃料代)

780 - 004

【 9 月分】 (会派名・議員氏名 ふじのくに県民クラブ・四本康久)

区分	前回給油(領収書貼付分) A	今回(直近の)給油 B	総走行距離 C=B-A
年月日	年 月 日	2019年 9月 30日	
走行距離	km	km	km

(経費項目別充当額)

経費項目	走行距離 (km)	積算方法※	充当額 (円)
事務費		円 × km / km	17,000

※単価による充当方式 : 単価 (円) × 走行距離 (km)
 ※領収書による充当方式
 ・積上げ方式 : 領収書金額 (円) × 走行距離 (km) / 総走行距離 (上記C) (km)
 充当限度割合による按分 : 領収書金額 (円) × 充当限度割合

《支払証明》上記のとおり支払った (充当した) ことを証明します。 議員氏名 四本康久

《領収書貼付枠》

按分の理由	領収書金額(a)	按分率(b)	政務活動費支出額(a×b)
政務活動と私用の 按分	37,000 円	1/2 %	17,000 円

※ 按分による支出がある場合は、領収書等の金額、按分率及び政務活動費の支出額をそれぞれ該当欄に記入すること。

ENEOS

納品書(領収書)

2019年09月02日 21:43

売上
Tカード会員 様

現金会員
車両番号 美車番

レギュラー P-07
21.74L * ¥3,000

合計 ¥3,000

(内消費税等(8.00%)) ¥222

お預り ¥3,000

お釣り ¥0

Tカード番号

ポイント:基本P 13P

特別P 0P

今回計 13P

利用ポイント 0P

利用可能ポイント 433P

本日付与されたポイントは2~3日

目以降に反映されます。有効期限切

等の理由で、Tカードにポイントが

加算されないことがあります。

詳細はwww.tsite.jpにてご確認下

さい。

現金(1万円)の現金(2万円)の現金(3万円)

岩山石油 株式会社

セルフ富士SS

静岡県 28-1

TEL:0544-

レイトNo 65

001マネー

EneJet

領収書

岡重株式会社
EneJet小泉SS
静岡県富士宮市小泉155-3
TEL:0544-25-5822
2019/09/04(水)22:19

Tカード会員 様

売上 Tカード会員

レギュラー ¥3000

021000

22.22L @135.0 L- 6 N-16

割引適用(012943)

3円/L,個 割引 済み

小計 ¥3,000

(内消費税等) ¥222

合計 ¥3,000

お預かり ¥10000 お釣り ¥7000

※上記にて領収書とさせていただきます

ポイント:基本P 13P

特別P 0P

今回計 13P

利用ポイント 0P

利用可能ポイント 446P

本日付与されたポイントは2~3日

目以降に反映されます。有効期限切

等の理由で、Tカードにポイントが

加算されないことがあります。

詳細はwww.tsite.jpにてご確認下

さい。

期間中当店3000円以上のご利用

で、東京ディズニーランド貸切ナイト

など素敵な賞品が当たる!詳しく

は ENEOS貸切ナイトで検索

★7月1日~9月30日★

No.9753 担当:001

POS番号01

2019/09/04 釣銭伝票No.6022

おつり引換券

2019/09/04(水)22:19

金釣銭金額 ¥7,000

2019/09/04 釣銭番号 6022

2806022070001



☆☆☆☆☆☆☆☆☆☆
全国13,000店で開催中!
☆☆☆☆☆☆☆☆☆☆

ENEOS

パーフェクトドリーム

キャンペーン

2019 7/1 mon ▶ 2019 9/30 mon

東京ディズニーランド®貸切ナイト

10,000名様ご招待!

(ご招待日時) 2020年1月31日(金) 19:30~22:30

ENEOSは、東京ディズニーランド®・東京ディズニーシー®
のオフィシャルスポンサーです。

詳しくは

岡重株式会社
EneJet小泉SS
TEL:0544-25-5822
2019/09/04(水)22:19
2019/09/04

EneJet

トールコート

領収書

岡重株式会社
EneJet富士宮バイパスSS
静岡県富士宮市ひばりが丘700
TEL:0544-27-4402
2019/09/08(日)15:17

Tカード会員 様

売上 Tカード会員

レギュラー ¥3000

021000

22.22L @135.0 L- 4 N-10

割引適用(012943)

3円/L,個 割引 済み

小計 ¥3,000

(内消費税等) ¥222

合計 ¥3,000

お預かり ¥10000 お釣り ¥7000

※上記にて領収書とさせていただきます

ポイント:基本P 13P

特別P 0P

今回計 13P

利用ポイント 0P

利用可能ポイント 459P

本日付与されたポイントは2~3日

目以降に反映されます。有効期限切

等の理由で、Tカードにポイントが

加算されないことがあります。

詳細はwww.tsite.jpにてご確認下

さい。

期間中当店3000円以上のご利用

で、東京ディズニーランド貸切ナイト

など素敵な賞品が当たる!詳しく

は ENEOS貸切ナイトで検索

★7月1日~9月30日★

No.8555 担当:0001

POS番号01

2019/09/08 釣銭伝票No.0976

おつり引換券

2019/09/08(日)15:17

金釣銭金額 ¥7,000

2019/09/08 釣銭番号 0976

2800976070001



☆☆☆☆☆☆☆☆☆☆
全国13,000店で開催中!
☆☆☆☆☆☆☆☆☆☆

ENEOS

パーフェクトドリーム

キャンペーン

2019 7/1 mon ▶ 2019 9/30 mon

東京ディズニーランド®貸切ナイト

10,000名様ご招待!

(ご招待日時) 2020年1月31日(金) 19:30~22:30

ENEOSは、東京ディズニーランド®・東京ディズニーシー®
のオフィシャルスポンサーです。

詳しくは

岡重株式会社
EneJet富士宮バイパスSS
TEL:0544-27-4402
2019/09/08(日)15:17
2019/09/08

EneJet

岡重(株)
EneJet宮原SS
静岡県富士宮市宮原387-1
TEL:0544-66-8500
2019/09/11(水)21:13
Eカード会員

売上レギュラー
Eカード会員
021000 ¥3000
21.90L @137.0 L-1 N-1
割引適用(012943)
3円/L,個 割引 済み

小計 ¥3,000
(内消費税等 ¥222)
合計 ¥3,000
お預かり ¥10000 お釣 ¥7000
上記にて領収書とさせていただきます
Tポイント:基本P 13P
特別P 0P
今回計 13P

利用Tポイント 0P
利用可能Tポイント 486P
本日付与されたポイントは2~3日
目以降に反映されます。有効期限切
等の理由で、Tポイントが
加算されない場合があります。
詳細はwww.enejet.comにて
ご確認ください。

期間中当店3000円以上のご利用
で、東京ディズニーランド貸切ナイ
トなど素敵な賞品が当たる!詳しく
は ENEOS貸切ナイト で検索
☆☆7月1日~9月30日☆☆
No.7580 担当:0001
POS番号01
2019/09/11 釣銭伝票No.3208

おつり引換券

2019/09/11(水)21:13
金勺金銭金客員 ¥7,000
2019/09/11 釣銭番号 3208



☆☆☆☆☆☆☆☆☆☆
全国13,000店で開催中!
☆☆☆☆☆☆☆☆☆☆

ENEOS

パーフェクトドリーム

キャンペーン

2019 7/1 mon ▶ 2019 9/30 mon

東京ディズニーランド®貸切ナイト
10,000名様ご招待!

(ご招待日時) 2020年1月31日(金) 19:30~22:30
ENEOSは、東京ディズニーランド®・東京ディズニーシー®
のオフィシャルスポンサーです。

詳しくは

岡重(株)
EneJet宮原SS
TEL:0544-66-8500
2019/09/11(水)21:13
2019/09/11

EneJet

岡重(株)
EneJet宮原SS
静岡県富士宮市宮原387-1
TEL:0544-66-8500
2019/09/14(土)11:02
Eカード会員

売上レギュラー
Eカード会員
021000 ¥3000
22.22L @135.0 L-5 N-13
割引適用(012943)
3円/L,個 割引 済み

小計 ¥3,000
(内消費税等 ¥222)
合計 ¥3,000
お預かり ¥10000 お釣 ¥7000
上記にて領収書とさせていただきます
Tポイント:基本P 13P
特別P 0P
今回計 13P

利用Tポイント 0P
利用可能Tポイント 499P
本日付与されたポイントは2~3日
目以降に反映されます。有効期限切
等の理由で、Tポイントが
加算されない場合があります。
詳細はwww.enejet.comにて
ご確認ください。

期間中当店3000円以上のご利用
で、東京ディズニーランド貸切ナイ
トなど素敵な賞品が当たる!詳しく
は ENEOS貸切ナイト で検索
☆☆7月1日~9月30日☆☆
No.1047
POS番号01
2019/09/14 釣銭番号 No.4172

おつり引換券

2019/09/14(土)11:02
金勺金銭金客員 ¥7,000
2019/09/14 釣銭番号 4172



☆☆☆☆☆☆☆☆☆☆
全国13,000店で開催中!
☆☆☆☆☆☆☆☆☆☆

ENEOS

パーフェクトドリーム

キャンペーン

2019 7/1 mon ▶ 2019 9/30 mon

東京ディズニーランド®貸切ナイト
10,000名様ご招待!

(ご招待日時) 2020年1月31日(金) 19:30~22:30
ENEOSは、東京ディズニーランド®・東京ディズニーシー®
のオフィシャルスポンサーです。

詳しくは

岡重(株)
EneJet宮原SS
TEL:0544-66-8500
2019/09/14(土)11:02

EneJet

岡重株式会社
EneJet富士宮バイパスSS
静岡県富士宮市ひばりが丘700
TEL:0544-27-4402
2019/09/17(火)02:47
Eカード会員

売上レギュラー
Eカード会員
021000 ¥2000
14.82L @135.0 L-4 N-10
割引適用(012943)
3円/L,個 割引 済み

小計 ¥2,000
(内消費税等 ¥148)
合計 ¥2,000
お預かり ¥10000 お釣 ¥0
※上記にて領収書とさせていただきます
Tポイント:基本P 9P
特別P 0P
今回計 9P

利用Tポイント 0P
利用可能Tポイント 522P
本日付与されたポイントは2~3日
目以降に反映されます。有効期限切
等の理由で、Tポイントが
加算されない場合があります。
詳細はwww.enejet.comにて
ご確認ください。

期間中当店3000円以上のご利用
で、東京ディズニーランド貸切ナイ
トなど素敵な賞品が当たる!詳しく
は ENEOS貸切ナイト で検索
☆☆7月1日~9月30日☆☆
No.9801 担当:0001
POS番号01
2019/09/17

☆☆☆☆☆☆☆☆☆☆
全国13,000店で開催中!
☆☆☆☆☆☆☆☆☆☆

パーフェクトドリーム

2019 7/1 mon ▶ 2019 9/30 mon

東京ディズニーランド®貸切ナイト
10,000名様ご招待!

(ご招待日時) 2020年1月31日(金) 19:30~22:30
ENEOSは、東京ディズニーランド®・東京ディズニーシー®
のオフィシャルスポンサーです。

詳しくは

岡重株式会社
EneJet富士宮バイパスSS
TEL:0544-27-4402
2019/09/17(火)02:47
2019/09/17

数量
14.82L
@135.0
合計金額
¥2,000

ENEOS

納品書
2019年 09

売上
Tカード会員

現金会員
車両番号

レギュラー G P-04
22.06L

合計 136円 ¥3,000
(内消費税等(8.00%)) ¥222

お預り ¥5,000
お釣り ¥2,000

Tカード番号: [REDACTED]

Tポイント: 基本P 13P
特別P 0P
今回計 13P

利用ポイント 0P
利用可能ポイント 530P

本日付与されたポイントは2~3日
目以降に反映されます。有効期限切
等の理由で、Tカードにポイントが
加算されないことがあります。
詳細はwww.eneos.jpにて確認下
さい。

現金: 1,816円(税込) 2019/09/19

ツチャ ユニ. セルフ24金岡SS
静岡県 沼津市江原町17-1
TEL:055-921-6267 SS-022042
サイトNo 1816-02 テレNo4572-4573
999金岡SS 2019/09/19

↑
日付

2019年9月19日

数量

22.06L @136円

合計額 ¥3,000

日付

2018/09/20

数量

22.22L @135.0

合計額 ¥3,000

EneJet

領収書

岡重株式会社
EneJet富士宮バイパスSS
静岡県富士宮市ひばりが丘700
TEL:0544-27-4402
2019/09/20(金)22:21
Tカード会員

売上 Tカード会員

レギュラー
021000 ¥3000
22.22L @135.0 L-4 N-10

割引適用(012943)

3円/L,個 割引済み

小計 ¥3,000
(内消費税等 ¥222)
合計 ¥3,000

お預かり ¥5000 お釣り ¥2000
上記にて領収書とさせていただきます

Tポイント: 基本P 13P
特別P 0P
今回計 13P

利用Tポイント 0P
利用可能Tポイント 553P

本日付与されたポイントは2~3日
目以降に反映されます。有効期限切
等の理由で、Tカードにポイントが
加算されないことがあります。
詳細はwww.eneos.jpにて
ご確認ください。

期間中当店3000円以上のご利用
で、東京ディズニーランド貸切ナイト
など素敵な賞品が当たる!詳しく
は ENEOS貸切ナイト で検索
★☆☆7月1日~9月30日★☆☆
No.4098 担当:0001
POS番号01
2019/09/20 No.4340

おつり引換券

2019/09/20(金)22:21
金勺金銭金客員 ¥2,000
2019/09/20 釣銭番号 4340

2804340020005



☆☆☆☆☆☆☆☆☆☆
全国13,000店で開催中!
☆☆☆☆☆☆☆☆☆☆

ENEOS

パーフェクトドリーム

キャンペーン

2019 7/1mon ~ 2019 9/30mon

東京ディズニーランド 貸切ナイト

10,000名様ご招待!

[ご招待日時] 2019年9月30日(月) 19:30~22:30

ENEOSは、東京ディズニーランド、東京ディズニーシー®
のオフィシャルパートナーです。

詳しくは

岡重株式会社
EneJet富士宮バイパスSS
TEL:0544-27-4402
2019/09/20(金)22:21
2019/09/20

EneJet

領収書

岡重(株)
EneJet 宮原SS
静岡県富士宮市長原3-1
TEL:0544-66-8500
2019/09/23(月)13:13
Tカード会員

売上 Tカード会員

レギュラー
021000 ¥3000
22.22L @135.0 L-7 N-19

割引適用(012943)

3円/L,個 割引済み

小計 ¥3,000
(内消費税等 ¥222)
合計 ¥3,000

お預かり ¥3000 お釣り ¥0
上記にて領収書とさせていただきます

Tポイント: 基本P 13P
特別P 0P
今回計 13P

利用Tポイント 0P
利用可能Tポイント 594P

本日付与されたポイントは2~3日
目以降に反映されます。有効期限切
等の理由で、Tカードにポイントが
加算されないことがあります。
詳細はwww.eneos.jpにて
ご確認ください。

期間中当店3000円以上のご利用
で、東京ディズニーランド貸切ナイト
など素敵な賞品が当たる!詳しく
は ENEOS貸切ナイト で検索
★☆☆7月1日~9月30日★☆☆
No.5174 担当:0001
POS番号01
2019/09/23

☆☆☆☆☆☆☆☆☆☆
全国13,000店で開催中!
☆☆☆☆☆☆☆☆☆☆

ENEOS

パーフェクトドリーム

キャンペーン

2019 7/1mon ~ 2019 9/30mon

東京ディズニーランド 貸切ナイト

10,000名様ご招待!

[ご招待日時] 2019年9月30日(月) 19:30~22:30

ENEOSは、東京ディズニーランド、東京ディズニーシー®
のオフィシャルパートナーです。

詳しくは

岡重(株)
EneJet 宮原SS
TEL:0544-66-8500
2019/09/23(月)13:13
2019/09/23

←合計額
¥3000

24H年中無休で営業!
給油はまいどプラスがおすすめ!!

出光のマイカーリースで
キャンペーン期間中
特別なプレゼント!



契約期間中ずっと燃料代が
最大7円/L引き!



2019年 9月28日 317865
伝No: 10227

24H年中無休で営業!
給油はまいどプラスがおすすめ!!



領収書

IDEMITSU

ハートランド富士給油所
TEL 0545-52-3829
サガミジード株式会社
静岡県富士市日乃出町1
TEL 0545-52-3829

売上 2019年 9月28日 19:20
現金フリー

出光ゼアス P-10(内)
21.74L @138.0 3000円
01200.00

合計 3,000円
(内、消費税等(8.00%)) 222円
お預り金 5,000円
金銭収支 2,000円

伝No: 10227 担当: 8800

<金銭収支予り券>

約録のお受け取りまたは入金紙幣の払い戻しは、「自動精算機」にてお願いいたします。

2019年 9月28日 19:20
レ-No. 04
お預り金額 ¥5,000
お買上金額 ¥3,000
約録金額 ¥2,000

預り番号 383-1078

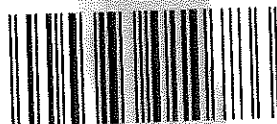

Enejet
H-ルコ-セ-

(文字不鮮明)

←領収書

←カード会員

先主...
レギュラー
021000 ¥3000
21.13L @142.0 L-2N-4
割引適用(012943)
3円/L,個 割引 済み

小計 ¥3,000
(内消費税等 ¥222)

合計 ¥3,000

お預り ¥3000 お釣 ¥0

上記にて領収書とさせていただきます

ポイント: 基本P 13P

特別P 0P

合計 13P

利用可能ポイント 638P

本日付与ポイントは2~3日

以降に付与されます。有効期限切

等の理由によりポイントが

加算されません。

詳細は www.eneos.com/site_jp に

てご確認ください。

期間中、1000円以上のご利用

で、抽選で1000円ランド貸切ナイ

トが当たる! 詳しく

は、抽選で30日★

★☆☆☆☆

No.76

POS番号

2019/09/28

2019/09/28

2019/09/28

2019/09/28

2019/09/28

2019/09/28

2019/09/28

2019/09/28

2019/09/28

2019/09/28

2019/09/28

2019/09/28

2019/09/28

2019/09/28

2019/09/28

2019/09/28

2019/09/28

2019/09/28

2019/09/28

2019/09/28

2019/09/28

2019/09/28

2019/09/28

2019/09/28

2019/09/28

2019/09/28

2019/09/28

2019/09/28

2019/09/28

2019/09/28

2019/09/28

2019/09/28

2019/09/28

2019/09/28

2019/09/28

2019/09/28

2019/09/28

2019/09/28

2019/09/28

2019/09/28

2019/09/28

2019/09/28

2019/09/28

2019/09/28

2019/09/28

2019/09/28

2019/09/28

文字不鮮明

↑

新品書(領収書)

カード会員様

レ23-

14.29L @140

合計 ¥2,000

数量

21.74L @138.0

合計 3,000円

整理番号	110
------	-----

決裁	会派代表者	阿部	経理責任者	伴	経理担当者	
----	-------	----	-------	---	-------	--

使途項目 サーチキー 支出証拠書

781 - 001

(会派名・議員氏名 ふじのくに県民クラブ - 四本康久)

経費項目	調査研究費・研修費・広聴広報費・要請陳情等活動費・会議費・資料作成費・資料購入費・事務費・ <u>事務所費</u> ・人件費		
内容	事務所賃借料 (10 月分)		
年月日	令和元年9月30日~令和	年月日	金額 31,270 円

目的	—										
使途	—										
政務活動・ 県政との 関連性	—										
<<領収書貼付枠>> <table border="1" style="margin-left: auto; margin-right: auto;"> <tr> <td>2119-09-30</td> <td>200</td> <td>*62,000</td> <td>ソウキョウ カリアサヒケンセツ</td> </tr> <tr> <td>2219-09-30</td> <td>200</td> <td>*540</td> <td>振込手数料</td> </tr> </table>				2119-09-30	200	*62,000	ソウキョウ カリアサヒケンセツ	2219-09-30	200	*540	振込手数料
2119-09-30	200	*62,000	ソウキョウ カリアサヒケンセツ								
2219-09-30	200	*540	振込手数料								

按分の理由	領収書金額(a)	按分率(b)	政務活動費支出額(a×b)
政務活動と後援会活動 で按分	62,540 円	1/2	31,270 円
		%	

※ 按分による支出がある場合は、領収書等の金額、按分率及び政務活動費の支出額をそれぞれ該当欄に記入すること。

整理番号	111
------	-----

決裁	会派代表者	阿部	経理責任者	伴	経理担当者	
----	-------	----	-------	---	-------	--

使途項目 サーチキー 支出証拠書

782 - 001

(会派名・議員氏名 ふじのくに県民クラブ - 四本康久)

経費項目	調査研究費・研修費・広聴広報費・要請陳情等活動費・会議費・資料作成費・資料購入費・事務費・事務所費・ <u>人件費</u>		
内容	事務員の雇用 (9 月分)		
年 月 日	令和元年 9 月 1 日	~ 令和元年 9 月 30 日	金額 145,000円

目的	—
使途	—
政務活動・ 県政との 関連性	—
<<領収書貼付枠>>	

按分の理由	領収書金額(a)	按分率(b)	政務活動費支出額(a×b)
全て政務活動にかかるものである。	145,000 円	100 %	145,000 円

※ 按分による支出がある場合は、領収書等の金額、按分率及び政務活動費の支出額をそれぞれ該当欄に記入すること。

令和1年	氏名	支払額	領収印
9月		18,000	

令和1年	氏名	支払額	領収印
9月		24,000	

令和1年	氏名	支払額	領収印
9月		49,000	

令和1年	氏名	支払額	領収印
9月		24,000	

令和1年	氏名	支払額	領収印
9月		30,000	

雇用実績表

9 月分	氏名	[Redacted]
------	----	------------

日	曜日	雇用時間数	うち政務活動費業務時間数	政務活動業務内容
1				
2				
3	火	6	6	地域の意見・要望の聴取
4				
5				
6				
7				
8				
9				
10				
11				
12				
13				
14				
15				
16				
17				
18				
19				
20				
21				
22				
23				
24	火	6	6	地域の意見・要望の聴取
25				
26				
27				
28				
29				
30	月	6	6	地域の意見・要望の聴取
31				
計	(A)	18	(B)	18

上記のとおり雇用したことを証明する。

令和元年9月30日
 ふじのくに県民クラブ 四本 康久

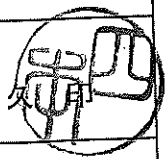

[政務活動費充当計算]...①又は②の算式を用いて、政務活動費充当分を算出する。
 ①(B) [18時間 分] × 単価 [1000 円] = 18000 円
 ②総支給額 [円] × (B) / (A) = 円

* 証明は、雇用主が署名して押印する。

雇用実績表

9 月 分	氏 名	[REDACTED]
-------	-----	------------

日	曜日	雇 用 時間数	うち政務活動費 業務時間数	政 務 活 動 業 務 内 容
1	日			
2	月			
3	火			
4	水	6	6	地域の意見・要望の聴取
5	木			
6	金			
7	土			
8	日			
9	月			
10	火			
11	水	6	6	地域の意見・要望の聴取
12	木			
13	金			
14	土			
15	日			
16	月			
17	火			
18	水	6	6	地域の意見・要望の聴取
19	木			
20	金			
21	土			
22	日			
23	月			
24	火			
25	水	6	6	地域の意見・要望の聴取
26	木			
27	金			
28	土			
29	日			
30	月			
31				
計	(A)	24	(B)	24

上記のとおり雇用したことを証明する。

令和元年9月0日
ふじのくに県民クラブ 四本康



[政務活動費充当計算]...①又は②の算式を用いて、政務活動費充当分を算出する。

①(B) [24時間 分] × 単価 [1000 円] = 24000 円
 ②総支給額 [円] × (B) / (A) = 円

* 証明は、雇用主が署名して押印する。

雇用実績表

9月分	氏名	
-----	----	--

日	曜日	雇用時間数	うち政務活動費		政務活動業務内容
			業務時間数		
1	日				
2	月	6	6	⑤	地域の意見・要望の聴取
3	火				
4	水				
5	木	6	6	⑤	地域の意見・要望の聴取
6	金				
7	土				
8	日				
9	月	6	6	⑤	地域の意見・要望の聴取
10	火	6	6		地域の意見・要望の聴取
11	水				
12	木	6	6		地域の意見・要望の聴取
13	金				
14	土				
15	日				
16	月				
17	火	7	7		地域の意見・要望の聴取
18	水				
19	木	6	6		地域の意見・要望の聴取
20	金				
21	土				
22	日				
23	月				
24	火				
25	水				
26	木	6	6		地域の意見・要望の聴取
27	金				
28	土				
29	日				
30	月				
31					
計	(A)	49	(B)	49	

上記のとおり雇用したことを証明する。

令和元年9月30日
ふじのくに県民クラブ 四本 康



[政務活動費充当計算]...①又は②の算式を用いて、政務活動費充当分を算出する。

①(B)[49時間 分] × 単価[1,000円] = 49,000 円
 ②総支給額[円] × (B) / (A) = 円

* 証明は、雇用主が署名して押印する。

雇用実績表

9 月分	氏名	[Redacted]
------	----	------------

日	曜日	雇用時間数	うち政務活動費業務時間数	政務活動業務内容
1				
2				
3				
4				
5				
6	金	6.0	6	地域の意見・要望の聴取
7				
8				
9				
10				
11				
12				
13	金	6.0	6	地域の意見・要望の聴取
14				
15				
16				
17				
18				
19				
20	金	6.0	6	地域の意見・要望の聴取
21				
22				
23				
24				
25				
26				
27	金	6.0	6	地域の意見・要望の聴取
28				
29				
30				
31				
計		(A) 24.0	(B) 24	

上記のとおり雇用したことを証明する。

令和元年9月30日
ふじのくに県民クラブ 四本 康

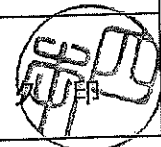

[政務活動費充当計算]...①又は②の算式を用いて、政務活動費充当分を算出する。

①(B) [24時間 分] × 単価 [1000 円] = 24,000 円
 ②総支給額 [円] × (B) / (A) = 円

* 証明は、雇用主が署名して押印する。

雇用実績表

9 月分	氏名	[Redacted Name]
------	----	-----------------

日	曜日	雇用時間数	うち政務活動費業務時間数	政務活動業務内容
1	日			
2	月			
3	火			
4	水	6	6	地域の意見、要望の聴取
5	木			
6	金			
7	土			
8	日			
9	月			
10	火			
11	水			
12	木			
13	金			
14	土			
15	日			
16	月			
17	火	6	6	地域の意見の要望の聴取
18	水	6	6	地域の意見の要望の聴取
19	木			
20	金			
21	土			
22	日			
23	月			
24	火			
25	水	6	6	地域の意見、要望の聴取
26	木	6	6	地域の意見、要望の聴取
27	金			
28	土			
29	日			
30	月			
31	日			
計		(A) 30	(B) 30	

上記のとおり雇用したことを証明する。

令和元年9月30日
ふじのくに県民クラブ 四本 康

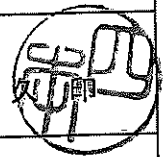

[政務活動費充当計算]...①又は②の算式を用いて、政務活動費充当分を算出する。

①(B) [30時間 分] × 単価 [1000 円] = 30000 円
 ②総支給額 [円] × (B) / (A) = 円

* 証明は、雇用主が署名して押印する。