



## 別紙

No.	月 日	用 件	金額 (円)
1	2月 3 日	鉄道高架事業の進捗状況の確認	2,400
2	2月 5 日	令和2年度予算の内容に関する意見交換	2,400
3	2月 10 日	県制度融資の執行状況の確認	2,400
4	2月 12 日	リニア新幹線勉強会	2,400
5	2月 17 日	中小企業小規模事業者への支援状況確認	2,400
6	2月 18 日	令和2年度予算案について意見交換	2,400
7	2月 19 日	事業承継支援に関する実情の確認	2,400
8	2月 26 日	2020東京オリパラの準備状況確認	2,400
9	月 日		
10	月 日		
11	月 日		
12	月 日		
13	月 日		
14	月 日		
15	月 日		
16	月 日		
17	月 日		
18	月 日		
19	月 日		
20	月 日		
合 計			19,200



No.1

2/3 7.8 枚目

JR代金  $9,900 \text{円} \times 2/11 = 1,800 \text{円}$

バス代(別紙) 600円

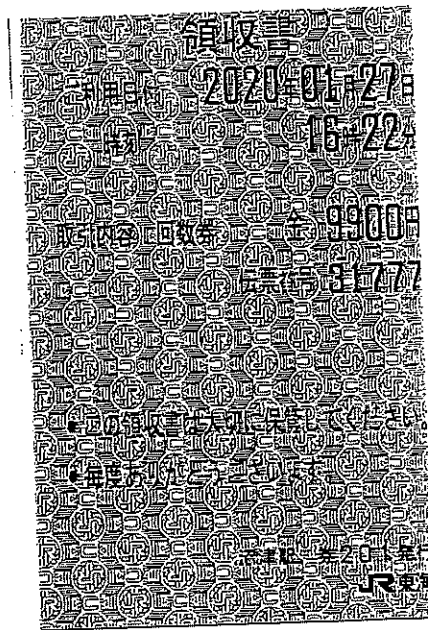

No.2

2/5 9,10 枚目

JR代金  $9,900 \text{円} \times 2/11 = 1,800 \text{円}$

バス代(別紙) 600円

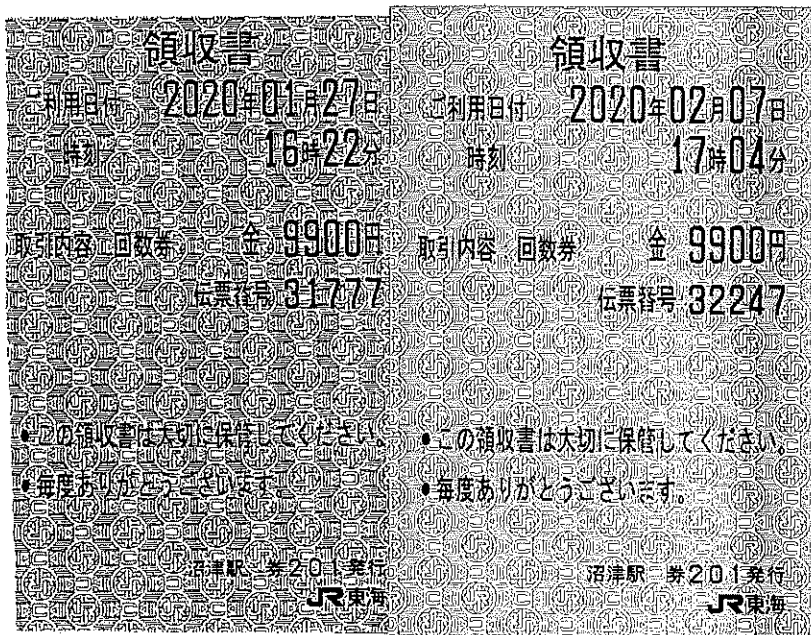

No.3

2/10 11,1 枚目

JR代金  $9,900 \text{円} \times 2/11 = 1,800 \text{円}$

バス代(別紙) 600円

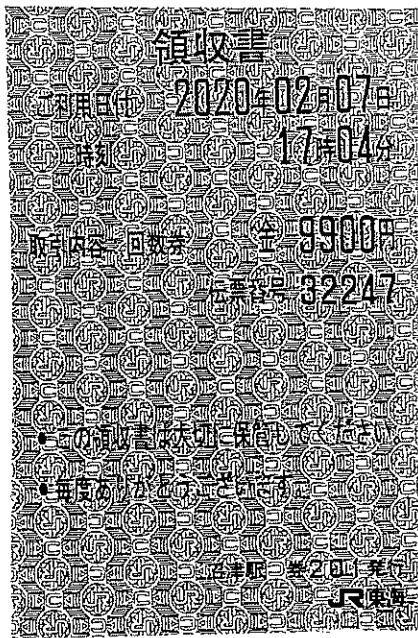

No.4

2/12 2,3 枚目

JR 代金  $9,900円 \times 2/11 = 1,800円$

ハス代(別紙) 600円



No.5

2/17 4,5 枚目

JR 代金  $9,900円 \times 2/11 = 1,800円$

ハス代(別紙) 600円

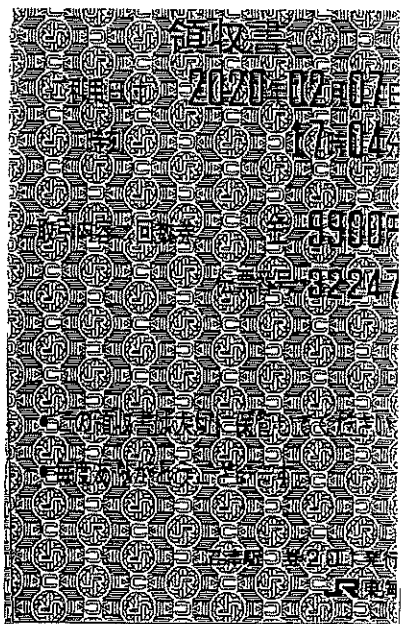

No.6

2/18 6,7 枚目

JR 代金  $9,900円 \times 2/11 = 1,800円$

ハス代(別紙) 600円



No.7

2/19 8,9枚目

JR代金  $9,900 \text{円} \times 2/11 = 1,800 \text{円}$

ハス代(別紙) 600円

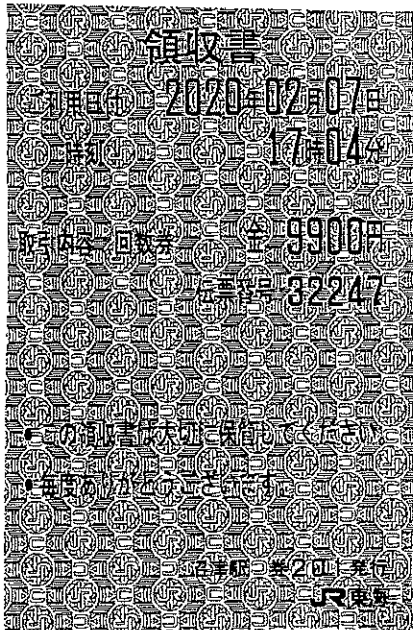

No.8

2/26 10,11枚目

JR代金  $9,900 \text{円} \times 2/11 = 1,800 \text{円}$

ハス代(別紙) 600円



















整理番号 85

決裁	会派代表者	(阿部)	経理責任者	(伴)	経理担当者	
----	-------	------	-------	-----	-------	--

使途項目 サーチキー 支出証 抛書

780 - 005

( 会派名・議員氏名 ふじのくに県民クラブ - 曳田 卓 )

経費項目	調査研究費・研修費・広聴広報費・要請陳情活動費・会議費・資料作成費・資料購入費事務費・事務所費・人件費		
内 容	自動車リース料		
年 月 日	令和2年 2月 10日~平成 年 月 日	金 額	37,430 円

目 的	調査研究など政務活動を行うための移動手段。
使 途	2年2月分リース料
政務活動・ 県政との 関 連 性	—

《領収書貼付枠》

81,583 円(リース代) - 6,722 円(メンテナンス料) = 74,861 円 × 1/2 = 37,430 円

年 月 日
1 2- 1-31
2 D 2- 2- 4
3 D 2- 2- 6
4 D 2- 2- 7
5 D 2- 2- 7
6 D 2- 2-10
7 D 2- 2-10
8 D 2- 2-10
9 D 2- 2-10
10 2- 2-12
11 2- 2-12
12 D 2- 2-13

81,583 ニツサツFS

按分の理由	領収書金額 (a)	按分率 (b)	政務活動費支出額 (a×b)
政務活動と私用で按分	74,861 円	1/2	37,430 円
		%	

※ 按分による支出がある場合は、領収書等の金額、按分率及び政務活動費の支出額をそれぞれ該当欄に記入すること。

整理番号 86

決裁	会派代表者		経理責任者		経理担当者	
----	-------	--	-------	--	-------	--

使途項目 サーチキー 支出証 拠書

7 8 | - 0 0 |

( 会派名・議員氏名 ふじのくに県民クラブ - 曳田 卓 )

経費項目	調査研究費・研修費・広聴広報費・要請謝等活動費・会議費・資料作成費・資料購入費事務費・ <u>事務所費</u> ・人件費		
内容	駐車場賃借料		
年月日	令和 2年 2月 20日~平成 年 月 日	金額	8,000 円

目的	—
使途	—
政務活動・ 県政との 関連性	—

《領収書貼付枠》

領 収 書

ふじのくに県民クラブ 様

領収金額  
**¥ 16,000-**

但 駐車場代費 2/月分として

令和 2年 2月 20日

支払者: 曳田 卓

按分の理由	領収書金額 (a)	按分率 (b)	政務活動費支出額 (a×b)
政務活動と私用で按分	16,000 円	1/2	8,000 円
		%	

※ 按分による支出がある場合は、領収書等の金額、按分率及び政務活動費の支出額をそれぞれ該当欄に記入すること。

整理番号 87

決裁	会派代表者	(印)	経理責任者	(印)	経理担当者	
----	-------	-----	-------	-----	-------	--

使途項目 サーチキー 支出証拠書

778 - 002

(会派名・議員氏名 ふじのくに県民クラブ - 曳田 卓)

経費項目	調査研究費・研修費・広聴広報費・要請陳情等活動費・会議費・資料作成費資料購入費・事務費・事務所費・人件費		
内容	新聞購読料 (静岡・沼津朝日新聞)		
年月日	令和 2年 2月 26日~平成 年 月 日	金額	3,710 円

目的	県政、社会情勢に関する情報収集。
使途	2年2月分購読料
政務活動・ 県政との 関連性	広く県政等の情報を収集し、政策や質問の参考にする。

《領収書貼付枠》

13 D 2- 2-20	
14 D 2- 2-21	
15 D 2- 2-25	
16 D 2- 2-25	
17 D 2- 2-25	
18 D 2- 2-25	
19 D 2- 2-26	
20 D 2- 2-26	
21 D 2- 2-26	新聞代 3,710 アウンス ヤキハラ
22 D 2- 2-26	
23 D 2- 2-26	
24 D 2- 2-27	

按分の理由	領収書金額 (a)	按分率 (b)	政務活動費支出額 (a×b)
全て政務活動にかかる ものである。	3,710 円	/	3,710 円
		100%	

※ 按分による支出がある場合は、領収書等の金額、按分率及び政務活動費の支出額をそれぞれ該当欄に記入すること。



整理番号 88

決裁	会派代表者		経理責任者		経理担当者	
----	-------	--	-------	--	-------	--

使途項目 サーチキー 支出証拠書

782 - 001

( 会派名・議員氏名 ふじのくに県民クラブ - 曳田 卓 )

経費項目	調査研究費・研修費・広聴広報費・要請陳情等活動費・会議費・資料作成費・資料購入費・事務費・事務所費 <span style="border: 1px solid black;">人件費</span>		
内容	事務員雇用		
年月日	令和2年2月3日~令和2年2月28日	金額	88,350円

目的	調査研究などの政務活動を補助する職員を雇用
使途	2月分給与
政務活動・ 県政との 関連性	—

《領収書貼付枠》

給与支払明細書

令和2年2月分

氏名

給与	通勤手当	支給額合計	控除額			差引支給額
			所得税	雇用 保険料	控除額 合計	
88,350円	0円	88,350円	0円	0円	0円	88,350円
					受領印	
					受領日	2月28日

按分の理由	領収書金額 (a)	按分率 (b)	政務活動費支出額 (a×b)
全て政務活動にかかる ものである。	88,350円	/	88,350円
		100%	

※ 按分による支出がある場合は、領収書等の金額、按分率及び政務活動費の支出額をそれぞれ該当欄に記入すること。

雇用実績表

2月分	氏名	██████████
-----	----	------------

日	曜日	雇用時間数	うち政務活動費業務時間数	政務活動業務内容
1	土			
2	日			
3	月	3	3	議員の調査項目の整理
4	火	3	3	県関係の書類整理
5	水	8	8	電話及び来客の対応、書類整理
6	木	3	3	電話及び来客の対応、書類整理
7	金	3	3	電話及び来客の対応、書類整理
8	土			
9	日			
10	月	3	3	電話及び来客の対応、書類整理
11	火			
12	水	8	8	電話及び来客の対応、書類整理
13	木	3	3	電話及び来客の対応、書類整理
14	金	3	3	電話及び来客の対応、書類整理
15	土	8	8	地元の陳情受け
16	日			
17	月	3	3	電話及び来客の対応、書類整理
18	火	3	3	電話及び来客の対応、書類整理
19	水	8	8	電話及び来客の対応、書類整理
20	木	3	3	電話及び来客の対応、書類整理
21	金	3	3	電話及び来客の対応、書類整理
22	土	8	8	令和2年度予算資料整理
23	日			
24	月	3	3	電話及び来客の対応、書類整理
25	火	3	3	電話及び来客の対応、書類整理
26	水	8	8	電話及び来客の対応、書類整理
27	木	3	3	電話及び来客の対応、書類整理
28	金	3	3	電話及び来客の対応、書類整理
29	土			
		(A) 93	(B) 93	

上記のとおり雇用したことを証明する。

令和2年2月28日  
ふじのくに県民クラブ 曳田 卓 印



[政務活動費充当計算]・・・①又は②の算式を用いて、政務活動費充当分を算出する。

①(B) [ 93時間 分 ] × 単価 [ 950円 ] = 88,350円

②総支給額 [ 88,350円 ] × (B) / (A) = 88,350円

\* 証明は、雇用主が署名して押印する。

整理番号 89

決裁	会派代表者	(阿部)	経理責任者	(伴)	経理担当者	
----	-------	------	-------	-----	-------	--

使途項目 サーチキー

780 - 004

支出証拠書 (自動車燃料代)

【 2月分】 (会派名・議員氏名 ふじのくに県民クラブ・ 曳田 卓 )

区分	前回給油(領収書貼付分) A	今回(直近の)給油 B	総走行距離 C=B-A
年月日	年 月 日	2年2月29日	
走行距離	km	km	km

(経費項目別充当額)

経費項目	走行距離 (km)	積算方法 ※	充当額 (円)
事務費		円 × km / km	4,200円

※単価による充当方式 : 単価 (円) × 走行距離 (km)  
 ※領収書による充当方式  
 ・積上げ方式 : 領収書金額 (円) × 走行距離 (km) / 総走行距離 (上記C) (km)  
 ○充当限度割合による按分 : 領収書金額 (円) × 充当限度割合

《支払証明》上記のとおり支払った (充当した) ことを証明します。 議員氏名 曳田 卓 印

《領収書貼付枠》

按分の理由 政務活動と私用で按分	領収書金額 (a)	按分率 (b)	政務活動費支出額 (a×b)
	8,401円	1/2 %	4,200円

※ 按分による支出がある場合は、領収書等の金額、按分率及び政務活動費の支出額をそれぞれ該当欄に記入すること。

# ENEOS

## 納品書(領収書)

セルフ給油カード(プリカ)給油は現金価格比2%の消費者還元対象となっています 合計金額の1円未満の端数は当社負担です

2020年02月03日 11:04

新プリカ利用  
ENEOS Tカード会員 様

ENEOS Tカード	
車両番号	実車番
2000-00	
レギュラーG	P-04
15.04L	*
	¥2,045
(単価値引 3円)	-¥45)
値引後単価 133円	¥2,000
合計	¥2,000
(消費税10%対象)	¥2,000
内消費税等	¥182)
プリカ支払	¥2,000
引落前残高	¥26,000
引落後残高	¥24,000

カードID [REDACTED]  
有効期限 2020/08/03

端末処理通番 18470

トラサ'クショID 100727431596

取引日付 2020/02/03

特'イント:基本P 9P  
特別P 0P  
今回計 9P

本日付与されたポイントは2~3日  
目以降に反映されます。有効期限切  
等の理由で、Tカードにポイントが  
加算されないことがあります。  
詳細はwww.tsite.jpにてご確認下  
さい。

現金でお買上げの場合は領収書にかえさせて頂きます。

株式会社ツチャ セルフ五月  
静岡県 沼津市柳町3-1  
TEL:055-921-9295 SS-022045  
ビットNo 6813-02 デ'-'No4724-4726  
001五月SS 2020/02/03

# ENEOS

## 納品書(領収書)

セルフ給油カード(プリカ)給油は現金価格比2%の消費者還元対象となっています 合計金額の1円未満の端数は当社負担です

2020年02月04日 14:31

新プリカ利用  
ENEOS Tカード会員 様

ENEOS Tカード	
車両番号	実車番
2000-00	
レギュラーG	P-10
18.05L	*
	(136円) ¥2,455
(単価値引 3円)	-¥54)
値引後単価 (133円)	¥2,401
合計	¥2,401
(消費税10%対象)	¥2,401
内消費税等	¥218)
プリカ支払	¥2,401
引落前残高	¥24,000
引落後残高	¥21,599

カードID [REDACTED]  
有効期限 2020/08/04

端末処理通番 19355

トラサ'クショID 100728216362

取引日付 2020/02/04

特'イント:基本P 10P  
特別P 0P  
今回計 10P

本日付与されたポイントは2~3日  
目以降に反映されます。有効期限切  
等の理由で、Tカードにポイントが  
加算されないことがあります。  
詳細はwww.tsite.jpにてご確認下  
さい。

現金でお買上げの場合は領収書にかえさせて頂きます。

株式会社ツチャ セルフ五月  
静岡県 沼津市柳町3-1  
TEL:055-921-9295 SS-022045  
ビットNo 7515-04 デ'-'No6553-6555  
001五月SS 2020/02/04

# ENEOS

## 納品書(領収書)

セルフ給油カード(プリカ)給油は現金価格比2%の消費者還元対象となっています 合計金額の1円未満の端数は当社負担です

2020年02月17日 11:57

新プリカ利用  
ENEOS Tカード会員 様

ENEOS Tカード	
車両番号	実車番
2000-00	
レギュラーG	P-07
15.63L	*
	(131円) ¥2,046
(単価値引 3円)	-¥46)
値引後単価 128円	¥2,000
合計	¥2,000
(消費税10%対象)	¥2,000
内消費税等	¥182)
プリカ支払	¥2,000
引落前残高	¥20,000
引落後残高	¥18,000

カードID [REDACTED]  
有効期限 2020/08/17

端末処理通番 27339

トラサ'クショID 100738035434

取引日付 2020/02/17

特'イント:基本P 9P  
特別P 0P  
今回計 9P

本日付与されたポイントは2~3日  
目以降に反映されます。有効期限切  
等の理由で、Tカードにポイントが  
加算されないことがあります。  
詳細はwww.tsite.jpにてご確認下  
さい。

現金でお買上げの場合は領収書にかえさせて頂きます。

株式会社ツチャ セルフ五月  
静岡県 沼津市柳町3-1  
TEL:055-921-9295 SS-022045  
ビットNo 7376-03 デ'-'No4134-4136  
001五月SS 2020/02/17

# ENEOS

## 納品書(領収書)

セルフ給油カード(プリカ)給油は現金価格比2%の消費者還元対象となっています 合計金額の1円未満の端数は当社負担です

2020年02月29日 14:19

新プリカ利用  
ENEOS Tカード会員 様

ENEOS Tカード	
車両番号	実車番
2000-00	
レギュラーG	P-10
15.63L	*
	(131円) ¥2,046
(単価値引 3円)	-¥46)
値引後単価 128円	¥2,000
合計	¥2,000
(消費税10%対象)	¥2,000
内消費税等	¥182)
プリカ支払	¥2,000
引落前残高	¥18,000
引落後残高	¥16,000

カードID [REDACTED]  
有効期限 2020/08/29

端末処理通番 34808

トラサ'クショID 100746791370

取引日付 2020/02/29

特'イント:基本P 9P  
特別P 0P  
今回計 9P

本日付与されたポイントは2~3日  
目以降に反映されます。有効期限切  
等の理由で、Tカードにポイントが  
加算されないことがあります。  
詳細はwww.tsite.jpにてご確認下  
さい。

現金でお買上げの場合は領収書にかえさせて頂きます。

株式会社ツチャ セルフ五月  
静岡県 沼津市柳町3-1  
TEL:055-921-9295 SS-022045  
ビットNo 6859-04 デ'-'No0681-0683  
001五月SS 2020/02/29

整理番号 90

決裁	会派代表者		経理責任者		経理担当者	
----	-------	--	-------	--	-------	--

使途項目 サーチキー 支出証拠書

782 - 001

( 会派名・議員氏名 ふじのくに県民クラブ - 曳田 卓 )

経費項目	調査研究費・研修費・広聴広報費・要請陳情等活動費・会議費・資料作成費・資料購入費・事務費・事務所費 <span style="border: 1px solid black;">人件費</span>		
内容	事務員雇用		
年月日	令和2年2月3日~令和2年2月29日	金額	86,450円

目的	調査研究などの政務活動を補助する職員を雇用
使途	2月分給与
政務活動・ 県政との 関連性	—

◁ 給与支払明細書

令和2年2月分

氏名

給与	通勤手当	支給額合計	控除額			差引支給額
			所得税	雇用 保険料	控除額 合計	
86,450円	0円	86,450円	0円	0円	0円	86,450円
					受領印	
					受領日	2月29日

按分の理由	領収書金額 (a)	按分率 (b)	政務活動費支出額 (a×b)
全て政務活動にかかる ものである。	86,450円	/	86,450円
		100%	

※ 按分による支出がある場合は、領収書等の金額、按分率及び政務活動費の支出額をそれぞれ該当欄に記入すること。

雇用実績表

2月分	氏名	[REDACTED]
-----	----	------------

日	曜日	雇用時間数	うち政務活動費業務時間数	政務活動業務内容
1	土			
2	日			
3	月	5	5	議員の調査項目の整理
4	火	5	5	県関係の書類整理
5	水			
6	木	5	5	電話及び来客の対応,書類整理
7	金	5	5	電話及び来客の対応,書類整理
8	土	8	8	地元の陳情受け
9	日			
10	月			
11	火			
12	水			
13	木	5	5	電話及び来客の対応,書類整理
14	金	5	5	電話及び来客の対応,書類整理
15	土	5	5	県関係の書類整理
16	日			
17	月	5	5	電話及び来客の対応,書類整理
18	火	5	5	電話及び来客の対応,書類整理
19	水			
20	木	5	5	電話及び来客の対応,書類整理
21	金	5	5	電話及び来客の対応,書類整理
22	土			
23	日			
24	月	5	5	電話及び来客の対応,書類整理
25	火	5	5	電話及び来客の対応,書類整理
26	水			
27	木	5	5	電話及び来客の対応,書類整理
28	金	5	5	電話及び来客の対応,書類整理
29	土	8	8	令和2年度予算関係書類整理
計		(A) 91	(B) 91	

上記のとおり雇用したことを証明する。

令和2年2月29日  
ふじのくに県民クラブ 曳田 卓 印



[政務活動費充当計算]...①又は②の算式を用いて、政務活動費充当分を算出する。

①(B) [ 91 時間 分 ] × 単価 [ 950 円 ] = 86,450 円

②総支給額 [ 86,450 円 ] × (B) / (A) = 86,450 円

\* 証明は、雇用主が署名して押印する。