



様式第1-1号

整理番号	74
------	----

決裁	会派代表者		経理責任者		経理担当者	
----	-------	---	-------	---	-------	--

使途項目 サーチキー 支出証拠書

774 - 003

(会派名・議員氏名 ふじのくに県民クラブ - 曳田 卓)

経費項目	調査研究費・研修費・広聴広報費・要謝辞活動費・会議費・資料作成費・資料購入費・事務費・事務所費・人件費		
内 容	県庁にて調査。		
年 月 日	令和2年1月6日~令和2年1月31日	金 額	21,600円

目 的	県事業の内容聴取及び関係書類の整理
使 途	交通費(電車代、バス代)
政務活動・ 県政との 関 連 性	県事業の内容や進捗状況を確認し、政策提言に活かす。
<p>《領収書貼付枠》</p>	

按分の理由	領収書金額 (a)	按分率 (b)	政務活動費支出額 (a×b)
全て政務活動にかかるものである。	21,600 円	100%	21,600 円

※ 按分による支出がある場合は、領収書等の金額、按分率及び政務活動費の支出額をそれぞれ該当欄に記入すること。

別紙

No.	月 日	用 件	金額 (円)
1	1月 6 日	令和2年度予算の内容に関する意見交換	2,400
2	1月 8 日	令和2年度予算の内容に関する意見交換	2,400
3	1月 10 日	議員総会	2,400
4	1月 14 日	令和2年度予算の内容に関する意見交換	2,400
5	1月 15 日	令和2年度予算の内容に関する意見交換	2,400
6	1月 20 日	制度融資執行状況確認	2,400
7	1月 21 日	行政書士会関係者と当局関係者との意見交換	2,400
8	1月 28 日	令和2年度予算要望について意見交換	2,400
9	1月 30 日	2020東京オリパラの準備状況確認	2,400
10	1月 31 日	予算要望に関する知事からの回答ヒヤリング	2,400
11	月 日		
12	月 日		
13	月 日		
14	月 日		
15	月 日		
16	月 日		
17	月 日		
18	月 日		
19	月 日		
20	月 日		21,600
合 計			21,000

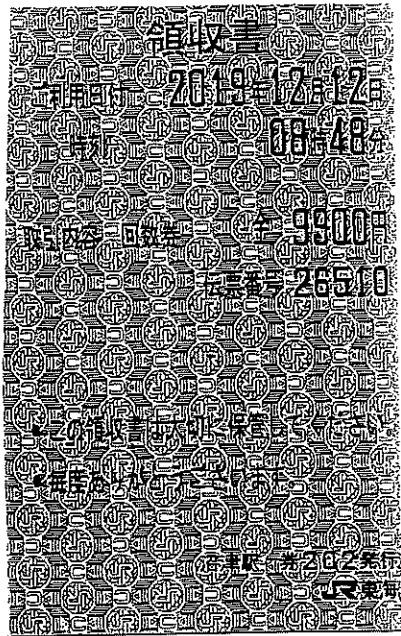

No.1

1/6 9.10 枚目

JR 代金 9,900円 × 2/11 = 1,800円

バス代(別紙) 600円

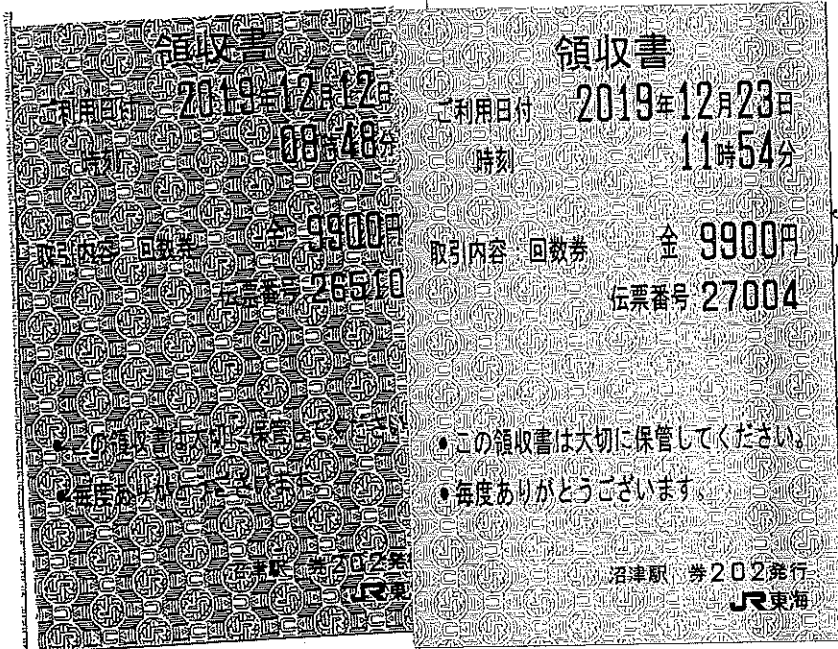

No.2

1/8 11.1 枚目

JR 代金 9,900円 × 2/11 = 1,800円

バス代(別紙) 600円

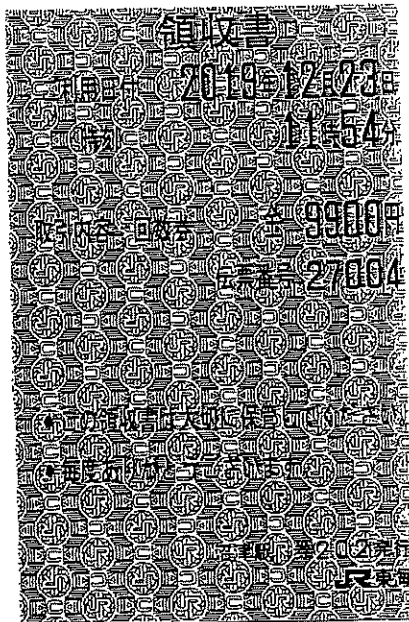

No.3

1/10 2.3 枚目

JR 代金 9,900円 × 2/11 = 1,800円

バス代(別紙) 600円

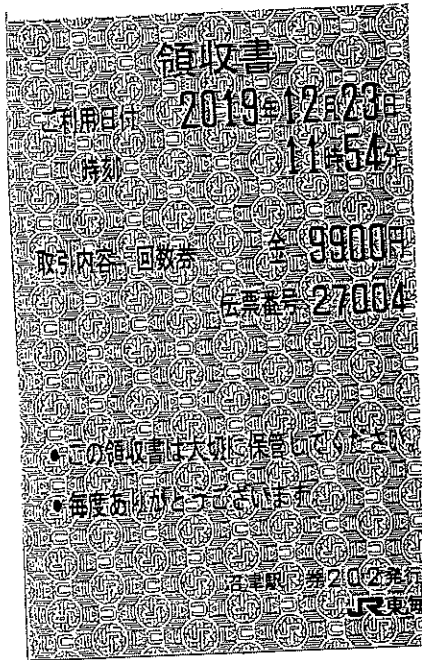

No.4

1/14 4,5 枚目

JR 代金 9,900 円×2/11=1,800 円

ハス代(別紙) 600 円

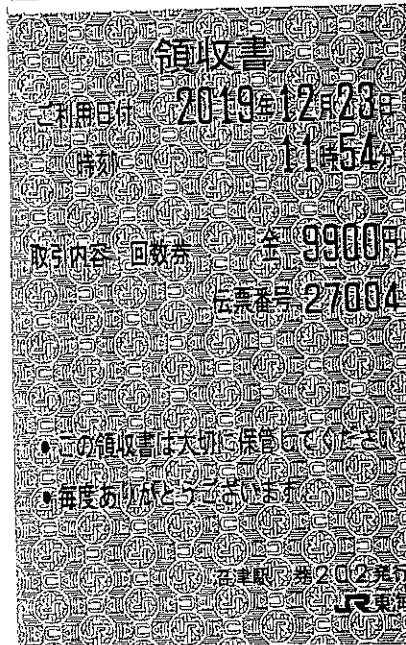

No.5

1/15 6,7 枚目

JR 代金 9,900 円×2/11=1,800 円

ハス代(別紙) 600 円

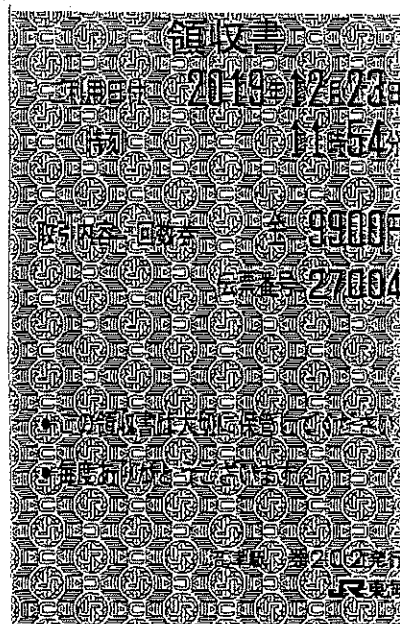

No.6

1/20 8,9 枚目

JR 代金 9,900 円×2/11=1,800 円

ハス代(別紙) 600 円

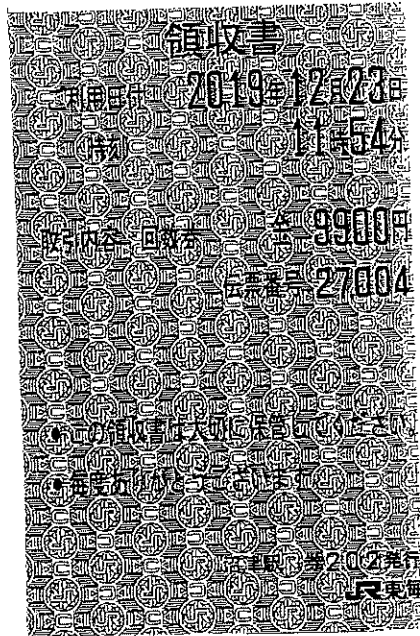

No.7

1/21 10,11 枚目

JR代金 9,900円×2/11=1,800円

バス代(別紙) 600円

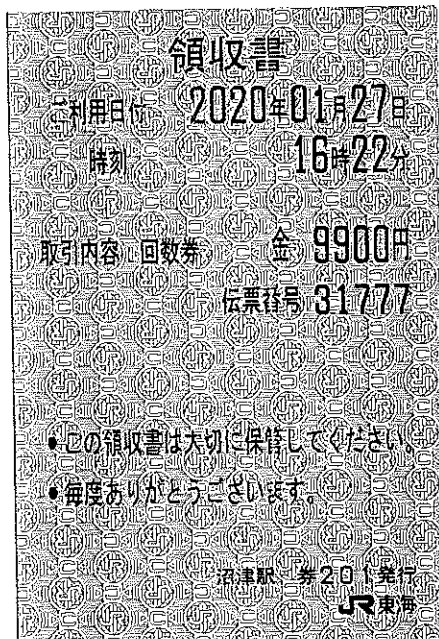

No.8

1/28 1,2 枚目

JR代金 9,900円×2/11=1,800円

バス代(別紙) 600円

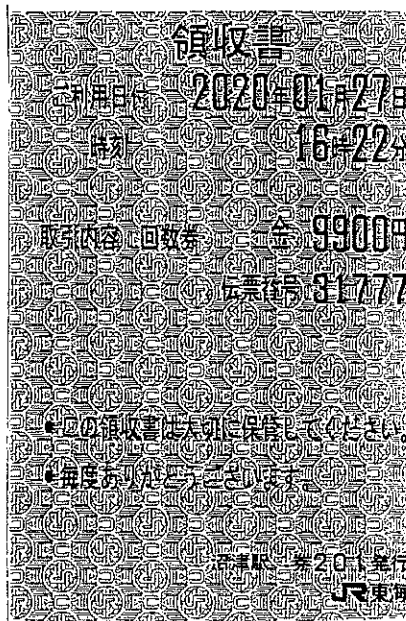

No.9

1/30 3,4 枚目

JR代金 9,900円×2/11=1,800円

バス代(別紙) 600円

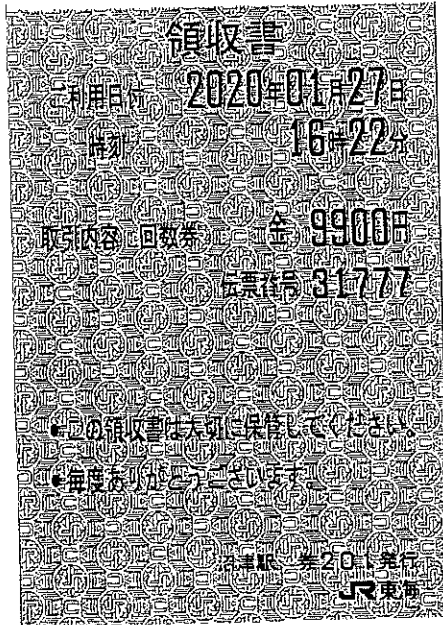

No.10

1/31 5,6 枚目

JR 代金 $9,900 \text{ 円} \times 2/11 = 1,800 \text{ 円}$

バス代(別紙) 600 円

支 払 証 明 書

(会派名・議員氏名ふじのくに県民クラブ・曳田 卓)

(整理番号 74 No.7)

下記のとおり支払ったことに相違ありません。

令和 2 年 / 月 2 / 日

議員氏名

曳 田 卓



支払先	内容・積算の内訳	金 額 (円)
伊豆箱根バス	五中前～沼津駅 200 円× 2 回	400 円
しずてつジャストライン	静岡駅前～県庁・静岡市役所葵区役所前 100 円× 2 回	200 円

整理番号	75
------	----

決裁	会派代表者	(阿部)	経理責任者	(伴)	経理担当者	
----	-------	------	-------	-----	-------	--

使途項目 サーチキー 支出証 抛書

7	8	0	-	0	0	2
---	---	---	---	---	---	---

(会派名・議員氏名 ふじのくに県民クラブ - 曳田 卓)

経費項目	調査研究費・研修費・広聴広報費・要請陳情活動費・会議費・資料作成費・資料購入費・事務費・事務所費・人件費		
内 容	携帯電話料		
年 月 日	令和 2年 1月6日~平成 年 月 日	金 額	6,411 円

目 的	調査研究など政務活動を行うための通信手段。										
使 途	1年12月請求分電話料										
政務活動・ 県政との 関 連 性	—										
<<領収書貼付枠>> <table border="1" style="margin-left: auto; margin-right: auto;"> <tr><td>13 D 1-12-27</td></tr> <tr><td>14 D 1-12-27</td></tr> <tr><td>15 D 1-12-27</td></tr> <tr><td>16 D 1-12-27</td></tr> <tr><td>17 D 1-12-30</td></tr> <tr><td>18 D 2- 1- 6</td></tr> <tr><td>19 D 2- 1- 6</td></tr> <tr><td>20 D 2- 1- 6</td></tr> </table> <div style="text-align: right; margin-top: 10px;">12,823 KDDIリョウキョウ(セテ)</div>				13 D 1-12-27	14 D 1-12-27	15 D 1-12-27	16 D 1-12-27	17 D 1-12-30	18 D 2- 1- 6	19 D 2- 1- 6	20 D 2- 1- 6
13 D 1-12-27											
14 D 1-12-27											
15 D 1-12-27											
16 D 1-12-27											
17 D 1-12-30											
18 D 2- 1- 6											
19 D 2- 1- 6											
20 D 2- 1- 6											

按分の理由 政務活動と私用で按分	領収書金額 (a)	按分率 (b)	政務活動費支出額 (a×b)
	12,823 円	1/2 %	6,411 円

※ 按分による支出がある場合は、領収書等の金額、按分率及び政務活動費の支出額をそれぞれ該当欄に記入すること。

整理番号	76
------	----

決裁	会派代表者		経理責任者		経理担当者	
----	-------	--	-------	--	-------	--

使途項目 サーチャキー 支 出 証 拠 書

7 8 0 - 0 0 5

(会派名・議員氏名 ふじのくに県民クラブ - 曳田 卓)

経費項目	調査研究費・研修費・広聴広報費・要請等活動費・会議費・資料作成費・資料購入費事務費・事務所費・人件費		
内 容	自動車リース料		
年 月 日	令和2年 1月 10日~平成 年 月 日	金 額	37,430 円

目 的	調査研究など政務活動を行うための移動手段。
使 途	2年1月分リース料
政務活動・ 県政との 関 連 性	—

《領収書貼付枠》

81,583 円(リース代) - 6,722 円(メンテナンス料) = 74,861 円 × 1/2 = 37,430 円

- 13 D 1-12-27
- 14 D 1-12-27
- 15 D 1-12-27
- 16 D 1-12-27
- 17 D 1-12-30
- 18 D 2- 1- 6
- 19 D 2- 1- 6
- 20 D 2- 1- 6
- 21 D 2- 1- 7
- 22 D 2- 1- 8
- 23 D 2- 1-10
- 24 D 2- 1-10

81,583 ニツカツFS

按分の理由	領収書金額 (a)	按分率 (b)	政務活動費支出額 (a×b)
政務活動と私用で按分	74,861 円	1/2	37,430 円
		%	

※ 按分による支出がある場合は、領収書等の金額、按分率及び政務活動費の支出額をそれぞれ該当欄に記入すること。

整理番号 77

決裁	会派代表者	阿部	経理責任者	伴	経理担当者	
----	-------	----	-------	---	-------	--

使途項目 サーチキー 支出証 抛書

7 8 | - 0 0 |

(会派名・議員氏名 ふじのくに県民クラブ - 曳田 卓)

経費項目	調査研究費・研修費・広聴広報費・要請陳請活動費・会議費・資料作成費・資料購入費事務費・ <u>事務所費</u> ・人件費		
内 容	駐車場賃借料		
年 月 日	令和 2年 1月 20日~平成 年 月 日	金 額	8,000 円

目 的	—
使 途	—
政務活動・ 県政との 関連性	—

《領収書貼付枠》

領 収 書

ふじのくに県民クラブ 様

領収金額

¥ 16,000—

但 駐車場代費 / 月分として

令和 元年 / 月 20日

支払者: 曳田 卓

按分の理由	領収書金額 (a)	按分率 (b)	政務活動費支出額 (a×b)
政務活動と私用で按分	16,000 円	1/2	8,000 円
		%	

※ 按分による支出がある場合は、領収書等の金額、按分率及び政務活動費の支出額をそれぞれ該当欄に記入すること。

整理番号 78

決裁	会派代表者	(阿部)	経理責任者	(伴)	経理担当者	
----	-------	------	-------	-----	-------	--

使途項目 サーチキー 支出証拠書

774 - 002

(会派名・議員氏名 ふじのくに県民クラブ - 曳田 卓)

経費項目	調査研究費・研修費・広聴広報費・要請等活動費・会議費・資料作成費・資料購入費・事務費・事務所費・人件費		
内容	県政に関する県民の要望・意見集約分析ソフトのリース料		
年月日	令和 2年1月27日~平成 年 月 日	金額	27,108 円

目的	県政に対する県民の意識に係る調査のデータを蓄積し、集約分析して行政に反映させる。
使途	2年1月分リース料
政務活動・ 県政との 関連性	常に県民の考え方や要望を調査、蓄積し結果を県政に反映させる。その為にも、男性、女性、既婚、未婚、子育て世代、若年、壮年、老年など各年代層を元に、さらに地区別に分け、どのような問題点があるか、それをどのように解決していくかの資料とする。

《領収書貼付枠》

1	2-1-10	
2	D 2-1-14	
3	D 2-1-20	
4	D 2-1-21	
5	D 2-1-24	
6	D 2-1-24	
7	D 2-1-27	
8	D 2-1-27	
9	D 2-1-27	
10	D 2-1-27	
11	D 2-1-27	
12	D 2-1-27	27,108 リコ-リス(カ)

按分の理由	領収書金額 (a)	按分率 (b)	政務活動費支出額 (a×b)
全て政務活動にかかるものである。	27,108 円	100%	27,108 円

※ 按分による支出がある場合は、領収書等の金額、按分率及び政務活動費の支出額をそれぞれ該当欄に記入すること。

整理番号	79
------	----

決裁	会派代表者	阿部	経理責任者	伴	経理担当者	
----	-------	----	-------	---	-------	--

使途項目 サーチキー 支出証拠書

7 7 8 - 0 0 2

(会派名・議員氏名 ふじのくに県民クラブ - 曳田 卓)

経費項目	調査研究費・研修費・広聴広報費・要請等活動費・会議費・資料作成費資料購入費・事務費・事務所費・人件費		
内容	新聞購読料 (静岡・沼津朝日新聞)		
年月日	令和 2年 1月 27日~平成 年 月 日	金額	3,710 円

目的	県政、社会情勢に関する情報収集。
使途	2年1月分購読料
政務活動・ 県政との 関連性	広く県政等の情報を収集し、政策や質問の参考にする。

《領収書貼付枠》

1	2-1-10.		
2	D 2-1-14		
3	D 2-1-20		
4	D 2-1-21		
5	D 2-1-24		
6	D 2-1-24		
7	D 2-1-27		
8	D 2-1-27		
9	D 2-1-27	新聞代	3,710 アウクス ヤキハラ
10	D 2-1-27		
11	D 2-1-27		
12	D 2-1-27		

按分の理由	領収書金額 (a)	按分率 (b)	政務活動費支出額 (a×b)
全て政務活動にかかるものである。	3,710 円	100%	3,710 円

※ 按分による支出がある場合は、領収書等の金額、按分率及び政務活動費の支出額をそれぞれ該当欄に記入すること。

整理番号 80

決裁	会派代表者	(阿部)	経理責任者	(伴)	経理担当者	
----	-------	------	-------	-----	-------	--

使途項目 サーチキー

支出証拠書 (自動車燃料代)

780 - 004

【 1月分】 (会派名・議員氏名 ふじのくに県民クラブ・ 曳田 卓)

区分	前回給油(領収書貼付分) A	今回(直近の)給油 B	総走行距離 C=B-A
年月日	年 月 日	2年 1月 28日	
走行距離	km	km	km

(経費項目別充当額)

経費項目	走行距離 (km)	積算方法 ※	充当額 (円)
事務費		円 × km / km	3,000円

※単価による充当方式 : 単価 (円) × 走行距離 (km)

※領収書による充当方式

・積上げ方式 : 領収書金額 (円) × 走行距離 (km) / 総走行距離 (上記C) (km)

○充当限度割合による按分 : 領収書金額 (円) × 充当限度割合

《支払証明》上記のとおり支払った (充当した) ことを証明します。 議員氏名 曳田 卓 ㊟

《領収書貼付枠》

按分の理由 政務活動と私用で按分	領収書金額 (a)	按分率 (b)	政務活動費支出額 (a×b)
	6,000円	1/2 %	3,000円

※ 按分による支出がある場合は、領収書等の金額、按分率及び政務活動費の支出額をそれぞれ該当欄に記入すること。

ENEOS

納品書(領収書)

セルフ給油カード(プリカ)給油は現金価格比2%の消費者還元対象となっています 合計金額の1円未満の端数は当社負担です

2019年12月31日 15:42

新プリカ利用

ENEOS Tカード会員様

ENEOS Tカード

車両番号 実車番

2000-00

レギュラーG P-10

14.82L

(138円) ¥2,044

(単価値引 3円 -¥44)

値引後単価 135円 ¥2,000

合計 ¥2,000

(消費税10%対象 ¥2,000)

内消費税等 ¥182)

プリカ支払 ¥2,000

引落前残高 ¥4,400

引落後残高 ¥2,400

カードID

有効期限 2020/06/30

端末処理通番 98265

トランザクションID 100702847946

取引日付 2019/12/31

ポイント:基本P 9P

特別P 0P

今回計 9P

本日付与されたポイントは2~3日

目以降に反映されます。有効期限切

等の理由で、Tカードにポイントが

加算されないことがあります。

詳細はwww.tsite.jpにてご確認下

さい。

現金でお買上げの場合は領収書にかえさせて頂きます。

株式会社ツチャ セルフ五月

静岡県 沼津市柳町3-1

TEL:055-921-9295 SS-022045

ットNo 3405-04 デ-カNo0367-0369

001五月SS 2019/12/31

ENEOS

納品書(領収書)

セルフ給油カード(プリカ)給油は現金価格比2%の消費者還元対象となっています 合計金額の1円未満の端数は当社負担です

2020年01月14日 12:56

新プリカ利用

ENEOS Tカード会員様

ENEOS Tカード

車両番号 実車番

2000-00

レギュラーG P-10

15.04L

(138円) ¥2,075

(単価値引 3円 -¥45)

(QRコード値引 2円 -¥30)

値引後単価 133円 ¥2,000

合計 ¥2,000

(消費税10%対象 ¥2,000)

内消費税等 ¥182)

プリカ支払 ¥2,000

引落前残高 ¥31,000

引落後残高 ¥29,000

カードID

有効期限 2020/07/14

端末処理通番 05568

トランザクションID 100712416436

取引日付 2020/01/14

ポイント:基本P 9P

特別P 0P

今回計 9P

本日付与されたポイントは2~3日

目以降に反映されます。有効期限切

等の理由で、Tカードにポイントが

加算されないことがあります。

詳細はwww.tsite.jpにてご確認下

さい。

現金でお買上げの場合は領収書にかえさせて頂きます。

株式会社ツチャ セルフ五月

静岡県 沼津市柳町3-1

TEL:055-921-9295 SS-022045

ットNo 2791-04 デ-カNo6569-6571

001五月SS 2020/01/14

ENEOS

納品書(領収書)

セルフ給油カード(プリカ)給油は現金価格比2%の消費者還元対象となっています 合計金額の1円未満の端数は当社負担です

2020年01月28日 11:35

新プリカ利用

ENEOS Tカード会員様

ENEOS Tカード

車両番号 実車番

2000-00

レギュラーG P-10

14.82L

(138円) ¥2,044

(単価値引 3円 -¥44)

値引後単価 135円 ¥2,000

合計 ¥2,000

(消費税10%対象 ¥2,000)

内消費税等 ¥182)

プリカ支払 ¥2,000

引落前残高 ¥28,000

引落後残高 ¥26,000

カードID

有効期限 2020/07/28

端末処理通番 14726

トランザクションID 100722834950

取引日付 2020/01/28

ポイント:基本P 9P

特別P 0P

今回計 9P

本日付与されたポイントは2~3日

目以降に反映されます。有効期限切

等の理由で、Tカードにポイントが

加算されないことがあります。

詳細はwww.tsite.jpにてご確認下

さい。

現金でお買上げの場合は領収書にかえさせて頂きます。

株式会社ツチャ セルフ五月

静岡県 沼津市柳町3-1

TEL:055-921-9295 SS-022045

ットNo 3541-04 デ-カNo6367-6369

001五月SS 2020/01/28

整理番号 81

決裁	会派代表者	阿部	経理責任者	伴	経理担当者	
----	-------	----	-------	---	-------	--

使途項目 サーチキー 支出証 拠書

7 8 0 - 0 0 3

(会派名・議員氏名 ふじのくに県民クラブ - 曳田 卓)

経費項目	調査研究費・研修費・広聴広報費・要請陳情等活動費・会議費・資料作成費・資料購入費・事務費・事務所費・人件費		
内 容	携帯電話料		
年 月 日	令和 2年 1月 31日~平成 年 月 日	金 額	5,831 円

目 的	調査研究など政務活動を行うための通信手段。														
使 途	2年1月請求分電話料														
政務活動・ 県政との 関 連 性	—														
<<領収書貼付枠>> <table border="1" style="width: 100%;"> <tr><td>13 D 2- 1-27</td></tr> <tr><td>14 D 2- 1-27</td></tr> <tr><td>15 D 2- 1-27</td></tr> <tr><td>16 D 2- 1-30</td></tr> <tr><td>17 D 2- 1-31</td></tr> <tr><td>18 D 2- 1-31</td></tr> <tr><td>19 D 2- 1-31</td></tr> <tr><td>20 D 2- 1-31</td></tr> <tr><td>21 D 2- 1-31</td></tr> <tr><td>22 D 2- 1-31</td></tr> <tr><td>23 2- 1-31</td></tr> <tr><td>24 D 2- 1-31</td></tr> </table>				13 D 2- 1-27	14 D 2- 1-27	15 D 2- 1-27	16 D 2- 1-30	17 D 2- 1-31	18 D 2- 1-31	19 D 2- 1-31	20 D 2- 1-31	21 D 2- 1-31	22 D 2- 1-31	23 2- 1-31	24 D 2- 1-31
13 D 2- 1-27															
14 D 2- 1-27															
15 D 2- 1-27															
16 D 2- 1-30															
17 D 2- 1-31															
18 D 2- 1-31															
19 D 2- 1-31															
20 D 2- 1-31															
21 D 2- 1-31															
22 D 2- 1-31															
23 2- 1-31															
24 D 2- 1-31															
	11,662	KDDIリョウキョウ(セテ)													

按分の理由	領収書金額 (a)	按分率 (b)	政務活動費支出額 (a×b)
政務活動と私用で按分	11,662 円	1/2	5,831 円
		%	

※ 按分による支出がある場合は、領収書等の金額、按分率及び政務活動費の支出額をそれぞれ該当欄に記入すること。

整理番号	82
------	----

決裁	会派代表者		経理責任者		経理担当者	
----	-------	--	-------	--	-------	--

使途項目 サーチキー 支出証拠書

7	8	2	-	0	0	1
---	---	---	---	---	---	---

(会派名・議員氏名 ふじのくに県民クラブ - 曳田 卓)

経費項目	調査研究費・研修費・広聴広報費・要請等活動費・会議費・資料作成費・資料購入費・事務費・事務所費人件費		
内 容	事務員雇用		
年 月 日	令和2年1月6日~平成1年1月31日	金 額	86,450 円

目 的	調査研究などの政務活動を補助する職員を雇用
使 途	1月分給与
政務活動・ 県政との 関連性	—

《領 給与支払明細書

令和 2 年 1 月分

氏 名

給 与	通勤手当	支給額合計	控 除 額			差引支給額
			所 得 税	雇 用 保 険 料	控 除 額 合 計	
86,450 円	0 円	86,450 円	0 円	0 円	0 円	86,450 円

受領印

受領日 1月31日

按分の理由 全て政務活動にかかる ものである。	領収書金額 (a)	按分率 (b)	政務活動費支出額 (a×b)
	86,450 円	100%	86,450 円

※ 按分による支出がある場合は、領収書等の金額、按分率及び政務活動費の支出額をそれぞれ該当欄に記入すること。

雇用実績表

1月分	氏名	██████████
-----	----	------------

日	曜日	雇用時間数	うち政務活動費業務時間数	政務活動業務内容
1	水			
2	木			
3	金			
4	土			
5	日			
6	月	5	5	議員の調査項目の整理
7	火	5	5	県関係の書類整理
8	水			
9	木	5	5	電話及び来客の対応,書類整理
10	金	5	5	電話及び来客の対応,書類整理
11	土	8	8	地元の陳情受け
12	日			
13	月			
14	火	5	5	電話及び来客の対応,書類整理
15	水			
16	木	5	5	電話及び来客の対応,書類整理
17	金	5	5	電話及び来客の対応,書類整理
18	土			
19	日			
20	月	5	5	電話及び来客の対応,書類整理
21	火	5	5	電話及び来客の対応,書類整理
22	水			
23	木	5	5	電話及び来客の対応,書類整理
24	金	5	5	電話及び来客の対応,書類整理
25	土	8	8	令和2年度予算要望書類整理
26	日			
27	月	5	5	電話及び来客の対応,書類整理
28	火	5	5	電話及び来客の対応,書類整理
29	水			
30	木	5	5	電話及び来客の対応,書類整理
31	金	5	5	電話及び来客の対応,書類整理
計		(A) 91	(B) 91	91

上記のとおり雇用したことを証明する。

令和 2 年 1 月 31 日
ふじのくに県民クラブ 曳田 卓 印



[政務活動費充当計算]・・・①又は②の算式を用いて、政務活動費充当分を算出する。

①(B) { 91 時間 分 } × 単価 { 950 円 } = 86,450 円

②総支給額 { 86,450 円 } × (B) / (A) = 86,450 円

* 証明は、雇用主が署名して押印する。

整理番号	83
------	----

決裁	会派代表者		経理責任者		経理担当者	
----	-------	--	-------	--	-------	--

使途項目 サーチキー 支出証拠書

7	8	2	-	0	0	1
---	---	---	---	---	---	---

(会派名・議員氏名 ふじのくに県民クラブ - 曳田 卓)

経費項目	調査研究費・研修費・広聴広報費・要請等活動費・会議費・資料作成費・資料購入費・事務費・事務所費 人件費		
内 容	事務員雇用		
年 月 日	令和2年1月6日~平成1年1月31日	金 額	88,350 円

目 的	調査研究などの政務活動を補助する職員を雇用
使 途	1月分給与
政務活動・ 県政との 関連性	—

〈給与支払明細書〉

給与支払明細書

令和2年1月分

氏名

給 与	通勤手当	支給額合計	控 除 額			差引支給額
			所 得 税	雇 用 保 険 料	控 除 額 合 計	
88,350 円	0 円	88,350 円	0 円	0 円	0 円	88,350 円

受領印

受領日 1月31日

按分の理由	領収書金額 (a)	按分率 (b)	政務活動費支出額 (a×b)
全て政務活動にかかる ものである。	88,350 円	100%	88,350 円

※ 按分による支出がある場合は、領収書等の金額、按分率及び政務活動費の支出額をそれぞれ該当欄に記入すること。

雇用実績表

1月分		氏名		
日	曜日	雇用時間数	うち政務活動費業務時間数	政務活動業務内容
1	水			
2	木			
3	金			
4	土			
5	日			
6	月	3	3	議員の調査項目の整理
7	火	3	3	県関係の書類整理
8	水	8	8	電話及び来客の対応、書類整理
9	木	3	3	電話及び来客の対応、書類整理
10	金	3	3	電話及び来客の対応、書類整理
11	土			
12	日			
13	月			
14	火	3	3	電話及び来客の対応、書類整理
15	水	8	8	電話及び来客の対応、書類整理
16	木	3	3	電話及び来客の対応、書類整理
17	金	3	3	電話及び来客の対応、書類整理
18	土	8	8	地元の陳情受け
19	日			
20	月	3	3	電話及び来客の対応、書類整理
21	火	3	3	電話及び来客の対応、書類整理
22	水	8	8	電話及び来客の対応、書類整理
23	木	3	3	電話及び来客の対応、書類整理
24	金	3	3	電話及び来客の対応、書類整理
25	土	8	8	令和2年度予算要望書類整理
26	日			
27	月	3	3	電話及び来客の対応、書類整理
28	火	3	3	電話及び来客の対応、書類整理
29	水	8	8	電話及び来客の対応、書類整理
30	木	3	3	電話及び来客の対応、書類整理
31	金	3	3	電話及び来客の対応、書類整理
		(A) 93	(B) 93	
上記のとおり雇用したことを証明する。				令和2年1月31日 ふじのくに県民クラブ 曳田 卓 印
[政務活動費充当計算]・・・①又は②の算式を用いて、政務活動費充当分を算出する。				
①(B)[93時間 分]×単価[950円]= 88,350円				
②総支給額[88,350円]×(B) / (A) = 88,350円				

* 証明は、雇用主が署名して押印する。