

整理番号	56
------	----

決裁	会派代表者	阿部	経理責任者	伴	経理担当者	
----	-------	----	-------	---	-------	--

使途項目 サーチキー 支出証拠書

774 - 003

(会派名・議員氏名 ふじのくに県民クラブ - 曳田 卓)

経費項目	調査研究費・研修費・広聴広報費・要請等活動費・会議費・資料作成費・資料購入費・事務費・事務所費・人件費		
内容	県庁にて調査。		
年月日	令和1年11月5日~令和1年11月25日	金額	16,726 円

目的	県事業の内容聴取及び関係書類の整理
使途	交通費(電車代、バス代)
政務活動・ 県政との 関連性	県事業の内容や進捗状況を確認し、政策提言に活かす。
<<領収書貼付枠>>	

按分の理由	領収書金額 (a)	按分率 (b)	政務活動費支出額 (a×b)
全て政務活動にかかる ものである。	16,726 円	100%	16,726 円

※ 按分による支出がある場合は、領収書等の金額、按分率及び政務活動費の支出額をそれぞれ該当欄に記入すること。

別紙

No.	月 日	用 件	金額 (円)
1	11月 5 日	台風19号被害に対する対応について要請	2,363
2	11月 6 日	県東部地区の道路整備について関係者と陳情	2,363
3	11月 11 日	私学振興に関する来年度の内容を協議	2,400
4	11月 14 日	災害時におけるトイレ事情について意見交換	2,400
5	11月 21 日	12月議会補正予算案についての説明	2,400
6	11月 22 日	鉄道高架事業について進捗状況を確認	2,400
7	11月 25 日	県立美術館展示内容について調査	2,400
8	月 日		
9	月 日		
10	月 日		
11	月 日		
12	月 日		
13	月 日		
14	月 日		
15	月 日		
16	月 日		
17	月 日		
18	月 日		
19	月 日		
20	月 日		
合 計			16,726

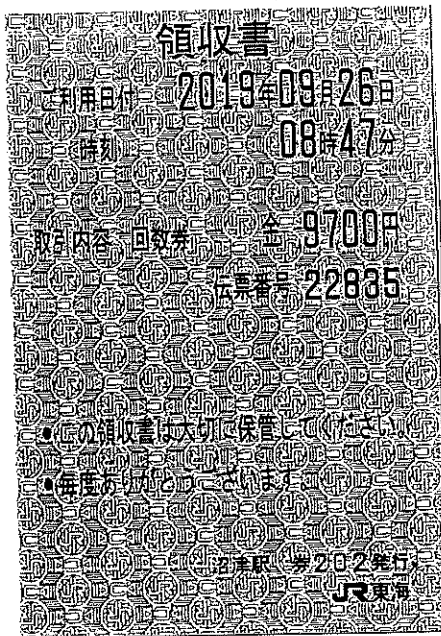

No.1

11/5 8,9 枚目

JR 代金 9,700 円×2/11=1,763 円

ハス代(別紙) 600 円

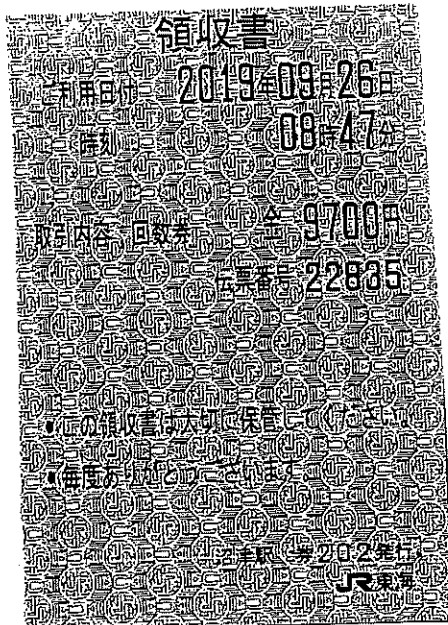

No.2

11/6 10,11 枚目

JR 代金 9,700 円×2/11=1,763 円

ハス代(別紙) 600 円

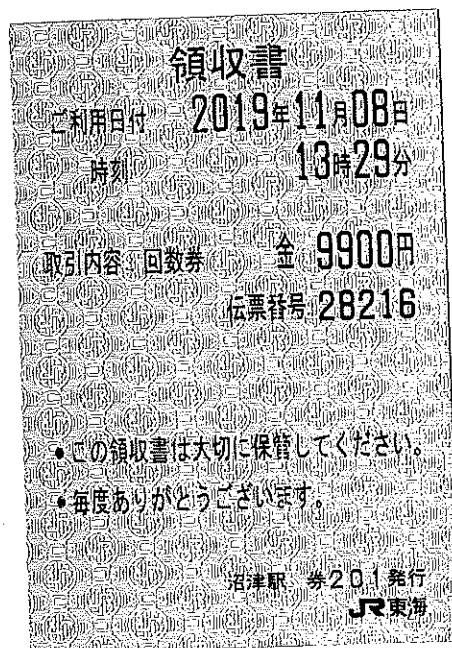

No.3

11/11 1,2 枚目

JR 代金 9,900 円×2/11=1,800 円

ハス代(別紙) 600 円

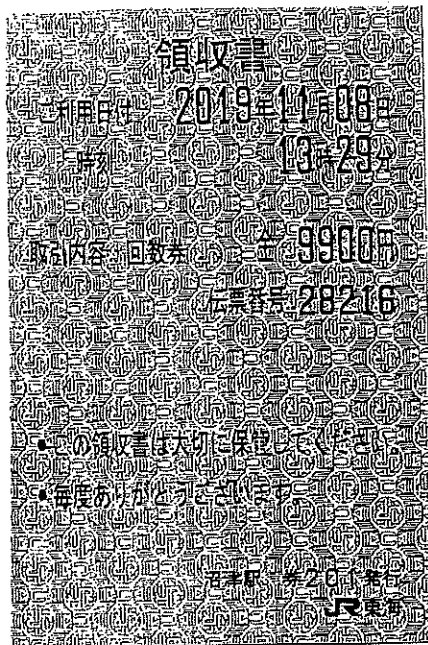

No.4

11/14 3,4 枚目

JR 代金 9,900 円×2/11=1,800 円

ハス代(別紙) 600 円

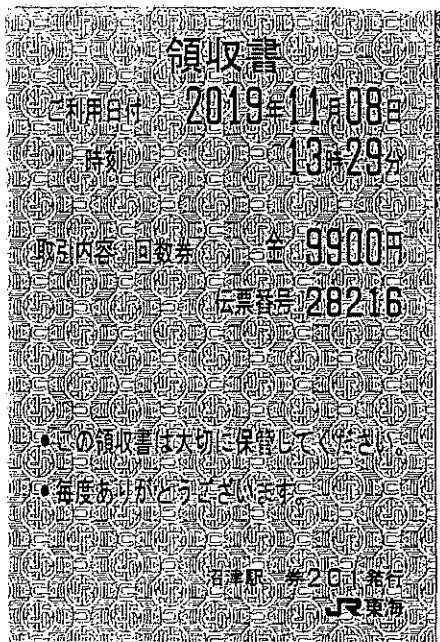

No.5

11/21 5,6 枚目

JR 代金 9,900 円×2/11=1,800 円

ハス代(別紙) 600 円

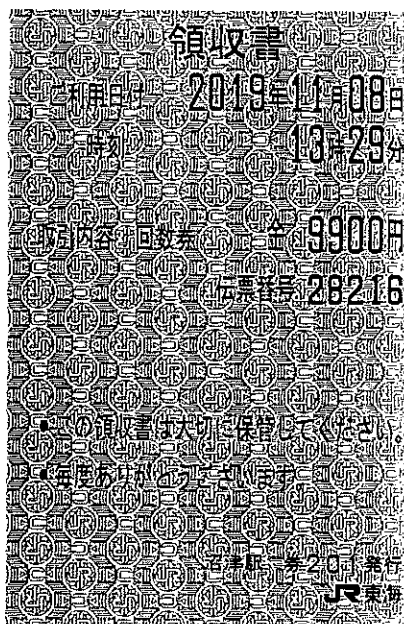

No.6

11/22 7,8 枚目

JR 代金 9,900 円×2/11=1,800 円

ハス代(別紙) 600 円

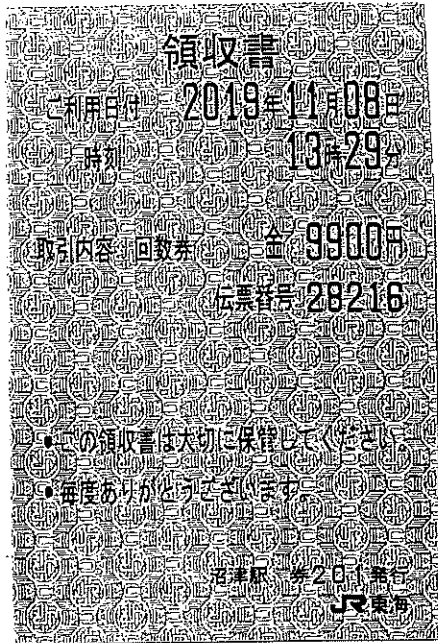

No.7

11/25 9,10 枚目

JR 代金 $9,900 \text{円} \times 2/11 = 1,800 \text{円}$

ハス代(別紙) 600円

整理番号 57

決裁	会派代表者	(阿部)	経理責任者	(伴)	経理担当者	
----	-------	------	-------	-----	-------	--

使途項目 サーチキー 支出証拠書

780 - 005

(会派名・議員氏名 ふじのくに県民クラブ - 曳田 卓)

経費項目	調査研究費・研修費・広報広報費・要請等活動費・会議費・資料作成費・資料購入費・事務費・事務所費・人件費		
内容	自動車リース料		
年月日	令和元年11月11日	～令和 年 月 日	金額 37,430 円

目的	調査研究など政務活動を行うための移動手段
使途	11月分リース料
政務活動・ 県政との 関連性	—

《領収書貼付枠》

81,583 円 (リース代) - 6,722 円 (メンテナンス料) = 74,861 円 × 1/2 = 37,430 円

1	1-11-5
2	D 1-11-6
3	D 1-11-7
4	1-11-7
5	D 1-11-8
6	D 1-11-11
7	D 1-11-11
8	D 1-11-13
9	1-11-17
10	1-11-17
11	1-11-17
12	D 1-11-20

81,583 ニツツFS

按分の理由	領収書金額(a)	按分率(b)	政務活動費支出額(a×b)
政務活動と私用で按分	74,861 円	1 / 2	37,430 円
		%	

※ 按分による支出がある場合は、領収書等の金額、按分率及び政務活動費の支出額をそれぞれ該当欄に記入すること。

整理番号 58

決裁	会派代表者	阿部	経理責任者	伴	経理担当者	
----	-------	----	-------	---	-------	--

使途項目 サーチキー 支出証拠書

78 / - 00 /

(会派名・議員氏名 ふじのくに県民クラブ - 曳田 卓)

経費項目	調査研究費・研修費・広聴広報費・要請謝等活動費・会議費・資料作成費・資料購入費事務費・ <u>事務所費</u> ・人件費		
内容	駐車場賃借料		
年月日	令和 1年 11月 20日~平成 年 月 日	金額	8,000 円

目的	—
使途	—
政務活動・ 県政との 関連性	—

《領収書貼付枠》

領 収 書

ふじのくに県民クラブ 様

領収金額

¥ 16,000—

但 駐車場代費 // 月分として

令和 元年 11月 20日

支払者: 曳田 卓

按分の理由	領収書金額 (a)	按分率 (b)	政務活動費支出額 (a×b)
政務活動と私用で按分	16,000 円	1/2	8,000 円
		%	

※ 按分による支出がある場合は、領収書等の金額、按分率及び政務活動費の支出額をそれぞれ該当欄に記入すること。

領収書 No 47
窓口 No 122
駅 No 520103
領 収 書

様
金額 ￥5,220円
[消費税等込み]
但し、乗車券類(クレジット扱い)として

2019年11月23日
東海旅客鉄道株式会社
ご利用いただきましてありがとうございます

印紙税申告納
付につき名古屋中村
税務署承認済

沼津駅
現金出納社員 印

沼津→横浜

領収書

ご利用日付 2019年11月24日
時刻 12時30分

横浜 ↔ 大田通

取引内容：往復券
金 440円

印紙税申告納
付につき渋谷
税務署承認済

伝票番号：92170

- この控は大切に保存してください。
 - 毎度ありがとうございます。
- 横浜駅 券口7発行
東急電鉄



やなぎみわ展 神話機械

MIWA YANAGI: Myth Machines
2019年10月20日(日)～12月1日(日)

開館時間：10:00～18:00 (入場は17:30まで)
11/29(金)、30(土)はライブパフォーマンス開催のため
17:00に閉場(入場は16:30まで)

毎週木曜日は休み

主催：神奈川県民ホール[指定管理者：公益財団法人神奈川芸術文化財団]、
読売新聞社、美術館連絡協議会/協賛：ライオン、大日本印刷、損保ジャ
パン日本興亜、日本テレビ放送網、JA.ふくしま未来、JAグループ福島/
助成：芸術文化振興基金/協力：京都造形芸術大学、香川高等専門学校、
群馬工業高等専門学校、福島県立福島工業高等学校、京都工芸繊維
大学ROBOCON挑戦プロジェクト、一色事務所、堀内カラー/企画協
力：一般社団法人MIWA YANAGI OFFICE

神奈川県民ホール ギャラリー
Kanagawa Prefectural Gallery

←半券
入場料1,000円

決 裁	会派代表者	阿部	経理責任者	伴	経理担当者	
<p>県外調査概要書</p> <p>令和1年 12月 6日</p> <p>会派名・議員氏名ふじのくに県民クラブ 曳田 卓</p>						
目 的	<p>12月10日から静岡県立美術館で開催される企画展「やなぎみわ展神話機械」の内容に疑問があり、神奈川県民ホールで開催されている同企画展を事前に見るため。</p>					
年 月 日	<p>令和1年11月24日</p>					
場 所	<p>神奈川県民ホール</p>					
内 容	<p>1 行程 沼津駅→三島駅→新横浜駅→横浜駅→大日通駅</p> <p>2 対応者 特に無し。</p> <p>3 聴取内容 企画展において、「しゃれこうべ」を機械が壁にぶつける内容が含まれており、それを確認した。 書物によれば、シェークスピアのハムレットを題材にしているとのこと。</p> <p>4 県政への反映 静岡県立美術館で展示された場合、果たして無料で入場出来る小中学生に見せてよいものか、甚だ疑問に感ずる。 企画展の開催中止は出来なくても、このシーンの発表は中止すべきと思う。</p>					

整理番号	60
------	----

決裁	会派代表者	(阿部)	経理責任者	(伴)	経理担当者	
----	-------	------	-------	-----	-------	--

使途項目 サーチキー 支出証拠書

778 - 002

(会派名・議員氏名 ふじのくに県民クラブ - 曳田 卓)

経費項目	調査研究費・研修費・広聴広報費・要請情報活動費・会議費・資料作成費資料購入費・事務費・事務所費・人件費		
内容	新聞購読料		
年月日	令和 1年 11月 26日~平成 年 月 日	金額	3,710 円

目的	県政、社会情勢に関する情報収集。													
使途	1年11月分購読料 (静岡朝日)													
政務活動・ 県政との 関連性	広く県政等の情報を収集し、政策や質問の参考にする。													
<<領収書貼付枠>> <table border="1" style="margin-left: 20px;"> <tr><td>13 D 1-11-21</td></tr> <tr><td>14 1-11-22</td></tr> <tr><td>15 D 1-11-25</td></tr> <tr><td>16 D 1-11-25</td></tr> <tr><td>17 D 1-11-25</td></tr> <tr><td>18 D 1-11-25</td></tr> <tr><td>19 D 1-11-26</td></tr> <tr><td>20 D 1-11-26</td></tr> <tr><td>21 D 1-11-26</td></tr> <tr><td>22 D 1-11-26</td></tr> <tr><td>23 D 1-11-27</td></tr> <tr><td>24 D 1-11-27</td></tr> </table>			13 D 1-11-21	14 1-11-22	15 D 1-11-25	16 D 1-11-25	17 D 1-11-25	18 D 1-11-25	19 D 1-11-26	20 D 1-11-26	21 D 1-11-26	22 D 1-11-26	23 D 1-11-27	24 D 1-11-27
13 D 1-11-21														
14 1-11-22														
15 D 1-11-25														
16 D 1-11-25														
17 D 1-11-25														
18 D 1-11-25														
19 D 1-11-26														
20 D 1-11-26														
21 D 1-11-26														
22 D 1-11-26														
23 D 1-11-27														
24 D 1-11-27														
	新聞代	3,710 アカス ヤキハラ												

按分の理由	領収書金額 (a)	按分率 (b)	政務活動費支出額 (a×b)
全て政務活動にかかる ものである。	3,710 円	/	3,710 円
		100%	

※ 按分による支出がある場合は、領収書等の金額、按分率及び政務活動費の支出額をそれぞれ該当欄に記入すること。

整理番号 61

決裁	会派代表者	阿部	経理責任者	伴	経理担当者	
----	-------	----	-------	---	-------	--

使途項目 サーチキー 支出証拠書

774 - 002

(会派名・議員氏名 ふじのくに県民クラブ - 曳田 卓)

経費項目	調査研究費・研修費・広聴広報費・要請等活動費・会議費・資料作成費・資料購入費・事務費・事務所費・人件費		
内容	県政に関する県民の要望・意見集約分析ソフトのリース料		
年月日	令和 1年11月27日~平成 年 月 日	金額	27,108 円

目的	県政に対する県民の意識に係る調査のデータを蓄積し、集約分析して行政に反映させる。
使途	1年11月分リース料
政務活動・ 県政との 関連性	常に県民の考え方や要望を調査、蓄積し結果を県政に反映させる。その為にも、男性、女性、既婚、未婚、子育て世代、若年、壮年、老年など各年代層を元に、さらに地区別に分け、どのような問題点があるか、それをどのように解決していくかの資料とする。

《領収書貼付枠》

1	1-11-27
2	D 1-11-27
3	D 1-11-27
4	D 1-12- 2
5	D 1-12- 2
6	
7	
8	
9	
10	
11	
12	

27,108 リース料(カ)

按分の理由	領収書金額 (a)	按分率 (b)	政務活動費支出額 (a×b)
全て政務活動にかかるものである。	27,108 円	/	27,108 円
		100%	

※ 按分による支出がある場合は、領収書等の金額、按分率及び政務活動費の支出額をそれぞれ該当欄に記入すること。

整理番号	62
------	----

決裁	会派代表者	阿部	経理責任者	伴	経理担当者	
----	-------	----	-------	---	-------	--

使途項目 サーチキー 支出証拠書

782 - 001

(会派名・議員氏名 ふじのくに県民クラブ - 曳田 卓)

経費項目	調査研究費・研修費・広聴広報費・要請情報活動費・会議費・資料作成費・資料購入費・事務費・事務所費 人件費		
内容	事務員雇用		
年月日	令和1年11月29日~平成 年 月 日	金額	88,350 円

目的	調査研究などの政務活動を補助する職員を雇用
使途	11月分給与
政務活動・ 県政との 関連性	—

《領収書貼付枠》
給与支払明細書

令和 1 年 11 月分

氏名 XXXXXXXXXX

給 与	通勤手当	支給額合計	控 除 額			差引支給額
			所 得 税	雇 用 保 険 料	控 除 額 合 計	
88,350 円	0 円	88,350 円	0 円	0 円	0 円	88,350 円

受領印 XXXXXXXXXX
受領日 11月29日

按分の理由	領収書金額 (a)	按分率 (b)	政務活動費支出額 (a×b)
全て政務活動にかかる ものである。	88,350 円	/	88,350 円
		100%	

※ 按分による支出がある場合は、領収書等の金額、按分率及び政務活動費の支出額をそれぞれ該当欄に記入すること。

雇用実績表

11月分	氏名	
------	----	--

日	曜日	雇用時間数	うち政務活動費業務時間数	政務活動業務内容
1	金	5	5	議員の調査項目の整理
2	土			
3	日			
4	月	5	5	県関係の書類整理
5	火	5	5	電話及び来客の対応,書類整理
6	水			
7	木	5	5	電話及び来客の対応,書類整理
8	金	5	5	電話及び来客の対応,書類整理
9	土	8	8	地元の陳情受け
10	日			
11	月	5	5	電話及び来客の対応,書類整理
12	火	5	5	電話及び来客の対応,書類整理
13	水			
14	木	5	5	電話及び来客の対応,書類整理
15	金	5	5	電話及び来客の対応,書類整理
16	土			
17	日			
18	月	5	5	電話及び来客の対応,書類整理
19	火	5	5	電話及び来客の対応,書類整理
20	水			
21	木	5	5	電話及び来客の対応,書類整理
22	金	5	5	電話及び来客の対応,書類整理
23	土			
24	日			
25	月	5	5	電話及び来客の対応,書類整理
26	火	5	5	電話及び来客の対応,書類整理
27	水			
28	木	5	5	電話及び来客の対応,書類整理
29	金	5	5	電話及び来客の対応,書類整理
30	土			
計		(A) 93	(B) 93	

上記のとおり雇用したことを証明する。

令和 1 年 11 月 29 日
ふじのくに県民クラブ 曳田 卓 印



[政務活動費充当計算]・・・①又は②の算式を用いて、政務活動費充当分を算出する。

①(B) { 93 時間 分 } × 単価 { 950 円 } = 88,350 円

②総支給額 { 88,350 円 } × (B) / (A) = 88,350 円

* 証明は、雇用主が署名して押印する。

整理番号 63

決裁	会派代表者	(阿部)	経理責任者	(伴)	経理担当者	
----	-------	------	-------	-----	-------	--

使途項目 サーチキー 支出証拠書

782 - 001

(会派名・議員氏名 ふじのくに県民クラブ - 曳田 卓)

経費項目	調査研究費・研修費・広聴広報費・要請等活動費・会議費・資料作成費・資料購入費・事務費・事務所費			人件費
内容	事務員雇用			
年月日	令和1年11月29日~平成 年 月 日	金額	86,450 円	

目的	調査研究などの政務活動を補助する職員を雇用		
使途	11月分給与		
政務活動・ 県政との 関連性	—		

〈領収書付添付〉

給与支払明細書

令和1年11月分

氏名 [Redacted]

給与	通勤手当	支給額合計	控除額			差引支給額
			所得税	雇用 保険料	控除額 合計	
86,450 円	0 円	86,450 円	0 円	0 円	0 円	86,450 円

受領印 [Redacted]
受領日 11月29日

按分の理由	領収書金額 (a)	按分率 (b)	政務活動費支出額 (a×b)
全て政務活動にかかる ものである。	86,450 円	/	86,450 円
		100%	

※ 按分による支出がある場合は、領収書等の金額、按分率及び政務活動費の支出額をそれぞれ該当欄に記入すること。

雇用実績表

11月分		氏名		
日	曜日	雇用時間数	うち政務活動費業務時間数	政務活動業務内容
1	金	3	3	議員の調査項目の整理
2	土			
3	日			
4	月	3	3	県関係の書類整理
5	火	3	3	電話及び来客の対応、書類整理
6	水	8	8	電話及び来客の対応、書類整理
7	木	3	3	電話及び来客の対応、書類整理
8	金	3	3	電話及び来客の対応、書類整理
9	土			
10	日			
11	月	3	3	電話及び来客の対応、書類整理
12	火	3	3	電話及び来客の対応、書類整理
13	水	8	8	電話及び来客の対応、書類整理
14	木	3	3	電話及び来客の対応、書類整理
15	金	3	3	電話及び来客の対応、書類整理
16	土			
17	日			
18	月	3	3	電話及び来客の対応、書類整理
19	火	3	3	電話及び来客の対応、書類整理
20	水	8	8	電話及び来客の対応、書類整理
21	木	3	3	電話及び来客の対応、書類整理
22	金	3	3	電話及び来客の対応、書類整理
23	土	8	8	地元の陳情受け
24	日			
25	月	3	3	電話及び来客の対応、書類整理
26	火	3	3	電話及び来客の対応、書類整理
27	水	8	8	電話及び来客の対応、書類整理
28	木	3	3	電話及び来客の対応、書類整理
29	金	3	3	電話及び来客の対応、書類整理
30	土			
		(A) 91	(B) 91	
上記のとおり雇用したことを証明する。				令和1年11月29日 ふじのくに県民クラブ 曳田 卓 印
<p>[政務活動費充当計算]・・・①又は②の算式を用いて、政務活動費充当分を算出する。</p> <p>①(B){ 91時間 分}×単価{ 950円} = 86,450円</p> <p>②総支給額{ 86,450円}×(B) / (A) = 86,450円</p>				

* 証明は、雇用主が署名して押印する。

整理番号	64
------	----

決裁	会派代表者	(阿部)	経理責任者	(伴)	経理担当者	
----	-------	------	-------	-----	-------	--

使途項目 サーチャキー 支出証拠書 (自動車燃料代)

7	8	0	-	0	0	4
---	---	---	---	---	---	---

【 11月分】 (会派名・議員氏名 ふじのくに県民クラブ・ 曳田 卓)

区 分	前回給油(領収書貼付分) A	今回(直近の)給油 B	総走行距離 C=B-A
年 月 日	年 月 日	1年 11月 30日	
走行距離	km	km	km

(経費項目別充当額)			
経費項目	走行距離 (km)	積 算 方 法 ※	充当額 (円)
事 務 費		円× km / km	3,500 円
※単価による充当方式 : 単価 (円) × 走行距離 (km) ※領収書による充当方式 ・ 積上げ方式 : 領収書金額 (円) × 走行距離 (km) / 総走行距離 (上記C) (km) ◎ 充当限度割合による按分 : 領収書金額 (円) × 充当限度割合			
<<支払証明>>上記のとおり支払った (充当した) ことを証明します。 議員氏名 曳田 卓 印			

<<領収書貼付枠>>

按分の理由 政務活動と私用で按分	領収書金額 (a)	按分率 (b)	政務活動費支出額 (a×b)
	7,000 円	1/2	3,500 円

※ 按分による支出がある場合は、領収書等の金額、按分率及び政務活動費の支出額をそれぞれ該当欄に記入すること。

ENEOS

納品書(領収書)

セルフ給油カード(プリカ)給油は現金価格比2%の消費者還元対象となっています 合計金額の1円未満の端数は当社負担です

2019年11月08日 11:00

新プリカ利用
ENEOS Tカード会員 様

ENEOS Tカード	
車両番号	実車番
2000-00	
レギュラー-G	P-07
15.27L	*
(134円)	¥2,045
(単価値引 3円)	-¥45)
値引後単価 131円	¥2,000
合計	¥2,000
(消費税10%対象)	¥2,000
内消費税等	¥182)
プリカ支払	¥2,000
引落前残高	¥27,000
引落後残高	¥25,000
カードID	

有効期限	2020/05/08
端末処理通番	64000
トランザクションID	100662644180
取引日付	2019/11/08
ポイント:基本P	9P
特別P	0P
今回計	9P

本日付与されたポイントは2~3日
目以降に反映されます。有効期限切
等の理由で、Tカードにポイントが
加算されないことがあります。
詳細はwww.tsite.jpにてご確認下
さい。

現金でお支払いの場合は領収書にかえて頂く予定です。

株式会社ツチャ セルフ五月
静岡県 沼津市柳町3-1
TEL:055-921-9295 SS-022045
レシートNo 2609-03 データNo7136-7138
001五月SS 2019/11/08

ENEOS

納品書(領収書)

セルフ給油カード(プリカ)給油は現金価格比2%の消費者還元対象となっています 合計金額の1円未満の端数は当社負担です

2019年11月22日 11:47

新プリカ利用
ENEOS Tカード会員 様

ENEOS Tカード	
車両番号	実車番
2000-00	
レギュラー-G	P-07
15.27L	*
(134円)	¥2,045
(単価値引 3円)	-¥45)
値引後単価 131円	¥2,000
合計	¥2,000
(消費税10%対象)	¥2,000
内消費税等	¥182)
プリカ支払	¥2,000
引落前残高	¥25,000
引落後残高	¥23,000
カードID	

有効期限	2020/05/22
端末処理通番	71614
トランザクションID	100671984582
取引日付	2019/11/22
ポイント:基本P	9P
特別P	0P
今回計	9P

本日付与されたポイントは2~3日
目以降に反映されます。有効期限切
等の理由で、Tカードにポイントが
加算されないことがあります。
詳細はwww.tsite.jpにてご確認下
さい。

現金でお支払いの場合は領収書にかえて頂く予定です。

株式会社ツチャ セルフ五月
静岡県 沼津市柳町3-1
TEL:055-921-9295 SS-022045
レシートNo 2196-03 データNo3858-3860
001五月SS 2019/11/22

ENEOS

納品書(領収書)

セルフ給油カード(プリカ)給油は現金価格比2%の消費者還元対象となっています 合計金額の1円未満の端数は当社負担です

2019年11月30日 12:27

新プリカ利用
ENEOS Tカード会員 様

ENEOS Tカード	
車両番号	実車番
2000-00	
レギュラー-G	P-04
22.90L	*
134円	¥3,068
(単価値引 3円)	-¥68)
値引後単価 (131円)	¥3,000
合計	¥3,000
(消費税10%対象)	¥3,000
内消費税等	¥273)
プリカ支払	¥3,000
引落前残高	¥23,000
引落後残高	¥20,000
カードID	

有効期限	2020/05/30
端末処理通番	76786
トランザクションID	100677742506
取引日付	2019/11/30
ポイント:基本P	13P
特別P	0P
今回計	13P

本日付与されたポイントは2~3日
目以降に反映されます。有効期限切
等の理由で、Tカードにポイントが
加算されないことがあります。
詳細はwww.tsite.jpにてご確認下
さい。

現金でお支払いの場合は領収書にかえて頂く予定です。

株式会社ツチャ セルフ五月
静岡県 沼津市柳町3-1
TEL:055-921-9295 SS-022045
レシートNo 6590-02 データNo5036-5038
001五月SS 2019/11/30