

整理番号 53

決裁	会派代表者	阿部	経理責任者	伴	経理担当者	
----	-------	----	-------	---	-------	--

使途項目 サーチキー 支出証拠書

774 - 003

(会派名・議員氏名 ふじのくに県民クラブ - 中田次城)

経費項目	調査研究費・研修費・広報広報費・要請情報活動費・会議費・資料作成費・資料購入費・事務費・事務所費・人件費		
内容	伊豆縦貫道建設促進期成同盟会に出席		
年月日	令和元年8月2日~令和	年月日	金額 4870 円

目的	伊豆縦貫道建設促進期成同盟会に出席
使途	通行料
政務活動・ 県政との 関連性	伊豆縦貫道建設促進活動として、
<<領収書貼付枠>>	

按分の理由	領収書金額(a)	按分率(b)	政務活動費支出額(a×b)
全て政務活動にかかる ものである。	4870 円	100 %	4870 円

※ 按分による支出がある場合は、領収書等の金額、按分率及び政務活動費の支出額をそれぞれ該当欄に記入すること。

①

B- 062

熱海海岸自動車道使用券

¥ 300

消費税が含まれております。

区間:熱海ビーチライン全線「使用1回限り」

出口まで必ずお持ちください。

この券をもって領収書に代えます。

株式会社グランピスタ ホテル&リゾート
東京都千代田区内神田二丁目3番4号
お問い合わせ先 熱海ビーチライン管理事務所 0557-80-4183



②

ご利用ありがとうございます。

領収書
神奈川県道路公社

真鶴道路

TEL 0465-68-5131

19年 8月 2日 車種 普通

通行料金 ¥200-

現金 ¥200-

8/3(土) 真鶴岩海岸夏まつり 開催!

8/2・3 湯河原やっさまつり 開催!

2621-L02-0095

料金所では一旦停止してください。

③

ご利用ありがとうございます。



料金所では一旦停車してください。

領収書

料金所 小田原

お問い合わせは、中日本お客さまセンター
フリーダイヤル 0120-922-229
上記番号をご使用になれないお客さまは
TEL 052-223-0333 (有料)

19年 8月 2日 8時04分

車種 普通

通行料金 ¥360-

(現金)

中日本高速道路株式会社
愛知県名古屋市中区錦2-18-19

取扱番号 2471-11-00

④

ご利用ありがとうございます。



料金所では一旦停車してください。

領収書

料金所 平塚

お問い合わせは、中日本お客さまセンター
フリーダイヤル 0120-922-229
上記番号をご使用になれないお客さまは
TEL 052-223-0333 (有料)

19年 8月 2日 8時14分

車種 普通

通行料金 ¥360-

(現金)

中日本高速道路株式会社
愛知県名古屋市中区錦2-18-19

取扱番号 2409-03-00

⑤

ご利用ありがとうございます。



料金所では一旦停車してください。

領収書

料金所 東京

お問い合わせは、中日本お客さまセンター
フリーダイヤル 0120-922-229
上記番号をご使用になれないお客さまは
TEL 052-223-0333 (有料)

19年 8月 2日 8時42分

車種 普通

通行料金 ¥1,280-

(現金)

-入口料金所- 厚木
中日本高速道路株式会社
愛知県名古屋市中区錦2-18-19
取扱番号 214-00630823-00

(経路)

伊東 ①②③ → 小田原 ④⑤ → 熱海 ~ 東京都内 (永田町)

⑥

首都高道路株式会社

料金所 池尻 車線02

ご利用ありがとうございます。
料金所では一旦停車してください。

領収書
2019年 8月 2日 (金)

普通

【現金】

收受額 370円

首都高お客様センター 03-6667-5855
(24時間/年中無休)
「ETCパーソナルカード」最低保証金
少額利用者向けに引き下げ中
1013 15530120

⑦

ご利用ありがとうございます。



料金所では一旦停車してください。

領収書

料金所 厚木

お問い合わせは、中日本お客さまセンター
フリーダイヤル 0120-922-229
上記番号をご使用になれないお客さまは
TEL 052-223-0333 (有料)

19年 8月 2日 16時 29分

車種 普通

通行料金 ¥1,280-

(現金)

-入口料金所- 東京
中日本高速道路株式会社
愛知県名古屋市中区錦2-18-19
取扱番号223-00191605-00

⑧

ご利用ありがとうございます。



料金所では一旦停車してください。

領収書

料金所 平塚

お問い合わせは、中日本お客さまセンター
フリーダイヤル 0120-922-229
上記番号をご使用になれないお客さまは
TEL 052-223-0333 (有料)

19年 8月 2日 16時 38分

車種 普通

通行料金 ¥360-

(現金)

中日本高速道路株式会社
愛知県名古屋市中区錦2-18-19

取扱番号2424-11-00

⑨

ご利用ありがとうございます。



料金所では一旦停車してください。

領収書

料金所 小田原

お問い合わせは、中日本お客さまセンター
フリーダイヤル 0120-922-229
上記番号をご使用になれないお客さまは
TEL 052-223-0333 (有料)

19年 8月 2日 16時 47分

車種 普通

通行料金 ¥360-

(現金)

中日本高速道路株式会社
愛知県名古屋市中区錦2-18-19

取扱番号2472-01-00

(復路)

東京都内 ⑥⑦ → 平塚 ⑧

(永田町)

平塚 ⑨ → 小田原 → 伊東

決 裁	会派代表者	阿部	経理責任者	伴	経理担当者	
<p>県外調査概要書</p> <p>令和元年8月6日</p> <p>会派名・議員氏名ふじのくに県民クラブ 中田次城</p>						
目 的	伊豆能置道建設促進期成同盟会に出席の為。					
年 月 日	令和元年8月2日					
場 所	都道府県会館					
内 容	<p>1 行程 自宅 → 都道府県会館(永田町)</p> <p>2 応対者 期成同盟会に出席</p> <p>3 聴取内容 ・ 陳情活動力の確認。 ・ 伊豆半島振興の為の取り組み事例の聴取等</p> <p>4 県政への反映 ・ 引き続き県担当部局への提言をしていく。</p>					

*本概要書は、県外における調査研究活動のために政務活動費を支出した場合に提出する。

整理番号 54

決裁	会派代表者	(阿部)	経理責任者	(伴)	経理担当者	
----	-------	------	-------	-----	-------	--

使途項目 サーチキー 支出証拠書

774 - 003

(会派名・議員氏名 ふじのくに県民クラブ - 中田次城)

経費項目	調査研究費・研修費・広聴広報費・要請等活動費・会議費・資料作成費・資料購入費・事務費・事務所費・人件費		
内容	県庁にて調査		
年月日	令和 2 年 8 月 6 日	～ 令和 年 月 日	金額 5,120 円

目的 (該当項目に丸印)	部局事業ヒアリング・地元要望活動・会派内調整打合せ・政務活動資料の整理
使途 (該当項目に丸印)	交通費・宿泊費・駐車料 (熱海↔静岡)
政務活動・ 県政との 関連性 (該当項目に丸印)	<ul style="list-style-type: none"> 議会・委員会等質問のため、関係部局の事業・主要施策等を確認する。 地元要望に関連する部局の事業内容や取組方針・進捗状況などを確認する。 確認した事業の内容や進捗状況を元に、議会・委員会等の質問に反映する。 議案の審議に必要な情報として、県施策の状況を確認する。 会派内で県施策等に関する検討を行い、意見の調整・集約を行う。

〈領収書貼付枠〉

領 収 証

2019年 7月29日

中田次城 様

金 15,360 円

ただし、乗車券類代として、上記金額を受領しました。

本領収証は時間がたつと文字が薄くなる場合がありますので、長期間保存する場合はコピーをお取り下さい。

印紙税申告納付につき渋谷税務署承認済

東日本旅客鉄道株式会社 熱海804 No.000004

支分各 中田次城

15,360円 x 2/6 枚 = 5,120円

按分の理由	領収書金額(a)	按分率(b)	政務活動費支出額(a×b)
全て政務活動にかかるものである。	5,120 円	100 %	5,120 円

※ 按分による支出がある場合は、領収書等の金額、按分率及び政務活動費の支出額をそれぞれ該当欄に記入すること。

整理番号 55

決裁	会派代表者	(阿部)	経理責任者	(伴)	経理担当者	
----	-------	------	-------	-----	-------	--

使途項目 サーチキー 支出証 拠書

774 - 003

(会派名・議員氏名 ふじのくに県民クラブ - 中田次城)

経費項目	調査研究費・研修費・広聴広報費・要請等活動費・会議費・資料作成費・資料購入費・事務費・事務所費・人件費		
内容	有楽町 移住促進セミナー 他		
年月日	令和元年8月7日	~ 令和 年 月 日	金額 7340 円

目的	移住定住政策のレクリエーション
使途	交通費 (熱海 ↔ 東京都内)
政務活動・ 県政との 関連性	移住・定住政策を担当部局に提言する

《領収書貼付枠》

領 収 証

2019年 8月 7日

中田次城 様

金 7,340円

ただし、乗車券類代
(クレジットカードによるご利用分)として、上記金額を受領しました。

本領収証は時間がたつと文字が薄くなる場合がありますので、
長期間保存する場合はコピーをお取り下さい。

東日本旅客鉄道株式会社
熱海803 No.000004

印紙税申告納
付につき渋谷
税務署承認済

支払者 中田次城

按分の理由	領収書金額(a)	按分率(b)	政務活動費支出額(a×b)
全て政務活動にかかるものである。	7340 円	100 %	7340 円

※ 按分による支出がある場合は、領収書等の金額、按分率及び政務活動費の支出額をそれぞれ該当欄に記入すること。

決裁	会派代表者	阿部	経理責任者	伴	経理担当者	
<p>県外調査概要書</p> <p>令和元年8月20日</p> <p>会派名・議員氏名ふじのくに県民クラブ 中田次城</p>						
目的	移住定住政策のUPリョク					
年月日	令和元年8月7日					
場所	有楽町 移住促進センター					
内容	<p>1 行程 自宅 → 熱海駅 → 有楽町 移住センター</p> <p>2 応対者 (静岡担当) 宮嶋 E.W. 橋本 L.W.</p> <p>3 聴取内容 ・ 静岡県及び伊豆半島への移住相談の現状及び、他県同の分析UPリョク。</p> <p>4 県政への反映 県担当課及び伊豆半島担当部署へ政策提言する</p>					

*本概要書は、県外における調査研究活動のために政務活動費を支出した場合に提出する。

整理番号	56
------	----

決裁	会派代表者	(阿部)	経理責任者	(伴)	経理担当者	
----	-------	------	-------	-----	-------	--

使途項目 サーチキー 支出証拠書

774 - 003

(会派名・議員氏名 ふじのくに県民クラブ - 中田次城)

経費項目	調査研究費・研修費・広報広報費・要請情報活動費・会議費・資料作成費・資料購入費・事務費・事務所費・人件費		
内容	県庁にて調査		
年月日	令和元年8月9日	～令和 年 月 日	金額 3840 円

目的 (該当項目に丸印)	(部局事業とアリンク)・地元要望活動・会派内調整打合せ・政務活動資料の整理
使途 (該当項目に丸印)	(交通費)・宿泊費・駐車料
政務活動・ 県政との 関連性 (該当項目に丸印)	<ul style="list-style-type: none"> ・ 議会・委員会等質問のため、関係部局の事業・主要施策等を確認する。 ・ () 地元要望に関連する部局の事業内容や取組方針・進捗状況などを確認する。 ・ 確認した事業の内容や進捗状況を元に、議会・委員会等の質問に反映する。 ・ 議案の審議に必要な情報として、県施策の状況を確認する。 ・ () 会派内で県施策等に関する検討を行い、意見の調整・集約を行う。
<<領収書貼付枠>> 全領収書別紙添付	

按分の理由	領収書金額(a)	按分率(b)	政務活動費支出額(a×b)
全て政務活動にかかるものである。	3840 円	100 %	3840 円

※ 按分による支出がある場合は、領収書等の金額、按分率及び政務活動費の支出額をそれぞれ該当欄に記入すること。

ご利用ありがとうございます。



料金所では一旦停車してください。

領 収 書

料金所 静岡

お問い合わせは、中日本お客さまセンター
フリーダイヤル 0120-922-229
上記番号をご使用になれないお客さまは
TEL 052-223-0333 (有料)

19年 8月 9日 11時13分

車種 普通

通行料金 ¥1,720-
(現金)

一入口料金所一 沼津

中日本高速道路株式会社

愛知県名古屋市中区錦2-18-19

取扱番号 207-00831013-00



御利用ありがとうございます。

静岡県道路公社
伊豆中央道 江間料金所
TEL 055-947-1213
《通行片道一回限り》

2019年 8月 9日(金) 9:56 No:0302

領収書

0002普通車 ¥200

小 計 ¥200
料 金 ¥200

現金 ¥200

責No:00000006

取引No4816 1点

ご利用ありがとうございます。



料金所では一旦停車してください。

領 収 書

料金所 沼津

お問い合わせは、中日本お客さまセンター
フリーダイヤル 0120-922-229
上記番号をご使用になれないお客さまは
TEL 052-223-0333 (有料)

19年 8月 9日 16時20分

車種 普通

通行料金 ¥1,720-
(現金)

一入口料金所一 静岡

中日本高速道路株式会社

愛知県名古屋市中区錦2-18-19

取扱番号 223-00891455-00



御利用ありがとうございます。

静岡県道路公社
伊豆中央道 江間料金所
TEL 055-947-1213
《通行片道一回限り》

2019年 8月 9日(金) 16:45 No:0303

領収書

0002普通車 ¥200

小 計 ¥200
料 金 ¥200

現金 ¥200

責No:00000023

取引No7966 1点

整理番号 57

決裁	会派代表者	(阿部)	経理責任者	(伴)	経理担当者	
----	-------	------	-------	-----	-------	--

使途項目 サーチャー 支出証 抛書

774 - 003

(会派名・議員氏名 ふじのくに県民クラブ - 中田次城)

経費項目	調査研究費・研修費・広報広報費・要請情報活動費・会議費・資料作成費・資料購入費・事務費・事務所費・人件費		
内容	県庁にて調査		
年月日	令和元 年 8 月 20 日	~ 令和 年 月 日	金額 6,100 円

目的 (該当項目に丸印)	部局事業ヒアリング・地元要望活動・会派内調整打合せ・政務活動資料の整理
使途 (該当項目に丸印)	交通費・宿泊費・駐車料 (熱海 ↔ 静岡)
政務活動・ 県政との 関連性 (該当項目に丸印)	<ul style="list-style-type: none"> 議会・委員会等質問のため、関係部局の事業・主要施策等を確認する。 ◎ 地元要望に関連する部局の事業内容や取組方針・進捗状況などを確認する。 ◎ 確認した事業の内容や進捗状況を元に、議会・委員会等の質問に反映する。 ◎ 議案の審議に必要な情報として、県施策の状況を確認する。 ◎ 会派内で県施策等に関する検討を行い、意見の調整・集約を行う。

《領収書貼付枠》

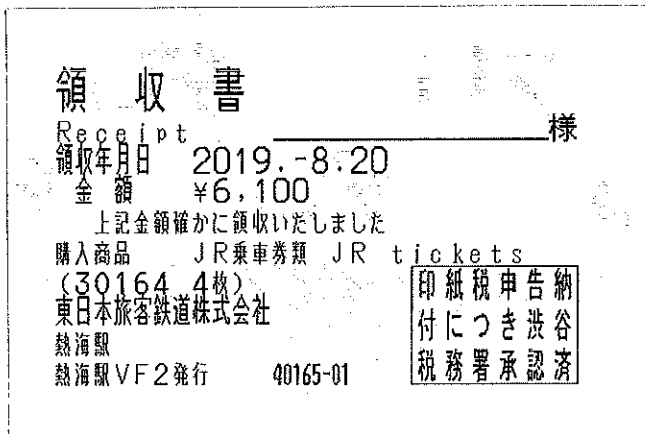

支払者 中田次城

按分の理由	領収書金額(a)	按分率(b)	政務活動費支出額(a×b)
全て政務活動にかかるものである。	6,100 円	100 %	6,100 円

※ 按分による支出がある場合は、領収書等の金額、按分率及び政務活動費の支出額をそれぞれ該当欄に記入すること。

整理番号 58

決裁	会派代表者	阿部	経理責任者	伴	経理担当者	
----	-------	----	-------	---	-------	--

使途項目 サーチキー 支出証拠書

774 - 003

(会派名・議員氏名 ふじのくに県民クラブ - 中田次城)

経費項目	調査研究費・研修費・広報広報費・要請等活動費・会議費・資料作成費・資料購入費・事務費・事務所費・人件費		
内容	県庁にて調査		
年月日	令和元年8月22日	～令和 年 月 日	金額 6,100 円

目的 (該当項目に丸印)	部局事業ヒアリング・地元要望活動・会派内調整打合せ・政務活動資料の整理
使途 (該当項目に丸印)	交通費・宿泊費・駐車料 (熱海↔静岡)
政務活動・ 県政との 関連性 (該当項目に丸印)	<ul style="list-style-type: none"> ○ 議会・委員会等質問のため、関係部局の事業・主要施策等を確認する。 ・ 地元要望に関連する部局の事業内容や取組方針・進捗状況などを確認する。 ・ 確認した事業の内容や進捗状況を元に、議会・委員会等の質問に反映する。 ○ 議案の審議に必要な情報として、県施策の状況を確認する。 ・ 会派内で県施策等に関する検討を行い、意見の調整・集約を行う。

《領収書貼付枠》

領 収 証

2019年 8月22日

中田次城 様

金 6,100 円

ただし、乗車券類代 (クレジットカードによるご利用分) として、上記金額を受領しました。

印紙税申告納
付につき渋谷
税務署承認済

本領収証は時間がたつと文字が薄くなる場合がありますので、
長期間保存する場合はコピーをお取り下さい。

東日本旅客鉄道株式会社
熱海803 No.000004

支払額 中田次城

按分の理由	領収書金額(a)	按分率(b)	政務活動費支出額(a×b)
全て政務活動にかかる ものである。	6,100 円	100 %	6,100 円

※ 按分による支出がある場合は、領収書等の金額、按分率及び政務活動費の支出額をそれぞれ該当欄に記入すること。

整理番号 59

決裁	会派代表者	(阿部)	経理責任者	(伴)	経理担当者	
----	-------	------	-------	-----	-------	--

使途項目 サーチキー 支出証 拠書

774 - 003

(会派名・議員氏名 ふじのくに県民クラブ - 中田次城)

経費項目	調査研究費 研修費・広聴広報費・要請情報活動費・会議費・資料作成費・資料購入費・事務費・事務所費・人件費		
内容	渡辺周平氏所訪問 (観光振興についての情報交換)		
年月日	令和元年8月23日~令和元年8月24日	金額	4260円

目的	伊豆半島の観光振興策 他への情報交換
使途	通行料
政務活動・ 県政との 関連性	県担務部に提言する (観光振興策、カーブ-ア-シフト)
<<領収書貼付枠>> 別紙添付	

按分の理由	領収書金額(a)	按分率(b)	政務活動費支出額(a×b)
全て政務活動にかかる ものである。	4260 円	100 %	4260 円

※ 按分による支出がある場合は、領収書等の金額、按分率及び政務活動費の支出額をそれぞれ該当欄に記入すること。

①

B- 171

熱海海岸自動車道使用券

¥ 300

消費税が含まれております。

区間:熱海ビーチライン全線「使用1回限り」

出口まで必ずお持ちください。

この券をもって領収書に代えます。

株式会社グランピスタ ホテル&リゾート
東京都千代田区内神田二丁目3番4号
お問い合わせ先 熱海ビーチライン管理事務所 0557-80-4183

熱19海
軽1台、8動23車
小型自動車
普通乗用自動車
普通貨物自動車
(車輛総重量8T未満)

②

ご利用ありがとうございます。
領 収 書
神奈川県道路公社
真鶴道路
TEL 0465-68-5131

19年 8月23日 車種 普通
通行料金 ¥200-
現金 ¥200-

ケーブ真鶴・魚座・スママルシェ・中川美術
館・かこせい江の浦2千円利用で通行券進呈
2596-L02-0007
料金所では一旦停止してください。

③

ご利用ありがとうございます。

料金所では一旦停車してください。

領 収 書

料金所 小田原
お問い合わせは、中日本お客さまセンター
フリーダイヤル 0120-922-229
上記番号をご使用になれないお客さまは
TEL 052-223-0333 (有料)
19年 8月23日 7時05分
車種 普通
通行料金 ¥360-
(現金)
中日本高速道路株式会社
愛知県名古屋市中区錦2-18-19
取扱番号2458-12-00

④

ご利用ありがとうございます。

料金所では一旦停車してください。

領 収 書

料金所 平塚
お問い合わせは、中日本お客さまセンター
フリーダイヤル 0120-922-229
上記番号をご使用になれないお客さまは
TEL 052-223-0333 (有料)
19年 8月23日 7時14分
車種 普通
通行料金 ¥360-
(現金)
中日本高速道路株式会社
愛知県名古屋市中区錦2-18-19
取扱番号2432-04-00

⑤

ご利用ありがとうございます。

料金所では一旦停車してください。

領 収 書

料金所 東名川崎
お問い合わせは、中日本お客さまセンター
フリーダイヤル 0120-922-229
上記番号をご使用になれないお客さまは
TEL 052-223-0333 (有料)
19年 8月23日 7時48分
車種 普通
通行料金 ¥1,040-
(現金)
一入口料金所 厚木
中日本高速道路株式会社
愛知県名古屋市中区錦2-18-19
取扱番号210-00750723-00

(往路)

伊東 ①②③ → 小田原 ④⑤ → 韮崎 ~ 東京都内 (中野町)

⑥

ご利用ありがとうございます。



料金所では一旦停車してください。

領 収 書

料金所 厚木

お問い合わせは、中日本お客さまセンター
フリーダイヤル 0120-922-229
上記番号をご使用になれないお客さまは
TEL 052-223-0333 (有料)

19年 8月24日 4時05分
車種 普通

通行料金 ¥1,280-
(現金)

一入口料金所 東京
中日本高速道路株式会社
愛知県名古屋市中区錦2-18-19
取扱番号 206-00140344-00

⑦

ご利用ありがとうございます。



料金所では一旦停車してください。

領 収 書

料金所 平塚

お問い合わせは、中日本お客さまセンター
フリーダイヤル 0120-922-229
上記番号をご使用になれないお客さまは
TEL 052-223-0333 (有料)

19年 8月24日 4時14分
車種 普通

通行料金 ¥360-
(現金)

中日本高速道路株式会社
愛知県名古屋市中区錦2-18-19

取扱番号 2407-12-00

⑧

ご利用ありがとうございます。



料金所では一旦停車してください。

領 収 書

料金所 小田原

お問い合わせは、中日本お客さまセンター
フリーダイヤル 0120-922-229
上記番号をご使用になれないお客さまは
TEL 052-223-0333 (有料)

19年 8月24日 4時23分
車種 普通

通行料金 ¥360-
(現金)

中日本高速道路株式会社
愛知県名古屋市中区錦2-18-19

取扱番号 2472-01-00

(復路)

東京都内 (市川町) ⑥ → 厚木 ⑦⑧ → 小田原 → 伊東

決 裁	会派代表者	阿部	経理責任者	伴	経理担当者	
<p>県外調査概要書</p> <p style="text-align: right;">令和元年8月26日</p> <p style="text-align: center;">会派名・議員氏名ふじのくに県民クラブ 中田次城</p>						
目 的	<p>・伊豆半島の観光振興策と馬場3可アリーの交換策について 情報共有する</p>					
年 月 日	<p>令和元年8月23日～24日</p>					
場 所	<p>衆議院会館 疫止周事務所</p>					
内 容	<p>1 行程 自宅 → 衆議院会館(永田町) → 自宅</p> <p>2 対応者 大塚政策秘書</p> <p>3 聴取内容 <ul style="list-style-type: none"> ・伊豆半島の観光振興策として、ロケツアーの可能性を検証する。 ・馬場3可アリーの経営改善策について意見交換する。 </p> <p>4 県政への反映 <ul style="list-style-type: none"> ・県担当部局に対して、意見内容を情報提供。 ロケツアーの推進の為、ロケツアー協議会長を紹介する。 </p>					

*本概要書は、県外における調査研究活動のために政務活動費を支出した場合に提出する。

整理番号 60

決裁	会派代表者	(阿部)	経理責任者	(伴)	経理担当者	
----	-------	------	-------	-----	-------	--

使途項目 サーチキー 支出証拠書

774 - 003

(会派名・議員氏名 ふじのくに県民クラブ - 中田次城)

経費項目	調査研究費・研修費・広聴広報費・要請謝辞等謝費・会議費・資料作成費・資料購入費・事務費・事務所費・人件費		
内容	県庁にて調査		
年月日	令和元	年 8月26日	～令和 年 月 日
金額	5120		円

目的 (該当項目に丸印)	都局事業ヒアリング・地元要望活動・会派内調整打合せ・政務活動資料の整理		
使途 (該当項目に丸印)	交通費・宿泊費・駐車料 (熱海 → 静岡)		
政務活動・ 県政との 関連性 (該当項目に丸印)	<ul style="list-style-type: none"> 議会・委員会等質問のため、関係部局の事業・主要施策等を確認する。 地元要望に関連する部局の事業内容や取組方針・進捗状況などを確認する。 確認した事業の内容や進捗状況を元に、議会・委員会等の質問に反映する。 議案の審議に必要な情報として、県施策の状況を確認する。 会派内で県施策等に関する検討を行い、意見の調整・集約を行う。 		
<p>《領収書貼付枠》</p> <div style="text-align: center;"> <h2>領 収 証</h2> <p>2019年 8月26日</p> <p>中田次城 様</p> <h1>金15,360円</h1> <p>ただし、乗車券類代として、上記金額を受領しました。</p> <p>本領収証は時間がたつと文字が薄くなる場合がありますので、長期間保存する場合はコピーをお取り下さい。</p> <p>東日本旅客鉄道株式会社 熱海802 No.000008</p> </div> <div style="float: right; text-align: right;"> <p>15,360円 × 1/6 = 5,120円</p> <p>印紙税申告納付につき渋谷税務署承認済</p> </div>			

支払者 中田次城

按分の理由	領収書金額(a)	按分率(b)	政務活動費支出額(a×b)
全て政務活動にかかるものである。	5,120 円	100 %	5,120 円

※ 按分による支出がある場合は、領収書等の金額、按分率及び政務活動費の支出額をそれぞれ該当欄に記入すること。

整理番号 61

決裁	会派代表者	阿部	経理責任者	伴	経理担当者	
----	-------	----	-------	---	-------	--

使途項目 サーチキー 支出証拠書

774 - 003

(会派名・議員氏名 ふじのくに県民クラブ - 中田次城)

経費項目	調査研究費・研修費・広聴広報費・要請情報活動費・会議費・資料作成費・資料購入費・事務費・事務所費・人件費		
内容	県庁にて調査		
年月日	令和元年8月27日	～令和 年 月 日	金額 5,120 円

目的 (該当項目に丸印)	部局事業ヒアリング・地元要望活動・会派内調整打合せ・政務活動資料の整理
使途 (該当項目に丸印)	交通費・宿泊費・駐車料 (熱海⇔静岡)
政務活動・ 県政との 関連性 (該当項目に丸印)	<ul style="list-style-type: none"> 議会・委員会等質問のため、関係部局の事業・主要施策等を確認する。 ○ 地元要望に関連する部局の事業内容や取組方針・進捗状況などを確認する。 ○ 確認した事業の内容や進捗状況を元に、議会・委員会等の質問に反映する。 ○ 議案の審議に必要な情報として、県施策の状況を確認する。 ○ 会派内で県施策等に関する検討を行い、意見の調整・集約を行う。

《領収書貼付枠》

領 収 証

中田次城 様

2019年 8月26日

金15,360円

ただし、乗車券類代として、上記金額を受領しました。

本領収証は時間がたつと文字が薄くなる場合がありますので、長期間保存する場合はコピーをお取り下さい。

印紙税申告納付につき渋谷税務署承認済

東日本旅客鉄道株式会社 熱海802 No.000008

$15,360円 \times \frac{2}{6} 枚 = 5,120円$

支払口座 中田次城

按分の理由	領収書金額(a)	按分率(b)	政務活動費支出額(a×b)
全て政務活動にかかるものである。	5,120 円	100 %	5,120 円

※ 按分による支出がある場合は、領収書等の金額、按分率及び政務活動費の支出額をそれぞれ該当欄に記入すること。

整理番号 62

決裁	会派代表者	(阿部)	経理責任者	(伴)	経理担当者	
----	-------	------	-------	-----	-------	--

使途項目 サーチキー 支出証拠書

7811 - 001

(会派名・議員氏名 ふじのくに県民クラブ - 中田次城)

経費項目	調査研究費・研修費・広聴広報費・要請等活動費・会議費・資料作成費・資料購入費・事務費・ <u>事務所費</u> ・人件費		
内容	事務所賃借料		
年 月 日	令和元年9月1日~令和元年9月30日	金額	22500 円

目的	政務活動を行う事務所の借上げ
使途	事務所賃借料
政務活動・ 県政との 関連性	—

≪領収書≫

領 収 証

1 年 8 月 28 日

中田次城 様

〒90,000-

但 9月分家賃として
上記正に領収いたしました

内訳

税抜金額

消費税額等(%)

HEIKO RY-302



支払者 中田次城

按分の理由	領収書金額(a)	按分率(b)	政務活動費支出額(a×b)
政務活動、私用後 務会で按分	90000 円	1/4 %	22500 円

※ 按分による支出がある場合は、領収書等の金額、按分率及び政務活動費の支出額をそれぞれ該当欄に記入すること。

整理番号 63

決裁	会派代表者	(阿部)	経理責任者	(伴)	経理担当者	
----	-------	------	-------	-----	-------	--

使途項目 サーチキー 支出証拠書

774 - 003

(会派名・議員氏名 ふじのくに県民クラブ - 中田次城)

経費項目	調査研究費・研修費・広報広報費・要請謝辞等謝費・会議費・資料作成費・資料購入費・事務費・事務所費・人件費		
内容	県庁調査		
年月日	令和元 年 8 月 29 日 ~ 令和 年 月 日	金額	3,840 円

目的	県庁調査 (観光政策セミナー講演)
使途	通行料
政務活動・ 県政との 関連性	観光政策セミナー講演レクチャー
<<領収書貼付枠>> 別紙添付	

按分の理由	領収書金額(a)	按分率(b)	政務活動費支出額(a×b)
全て政務活動にかかるものである。	3,840 円	100 %	3,840 円

※ 按分による支出がある場合は、領収書等の金額、按分率及び政務活動費の支出額をそれぞれ該当欄に記入すること。



御利用ありがとうございます。
 静岡県道路公社
 伊豆中央道 江間料金所
 TEL 055-947-1213
 <<通行片道一回限り>>

2019年 8月29日(木) 6:53 No:0302

領収書

0002普通車	¥200
小計	¥200
料金	¥200
現金	¥200

責No:00000020: [REDACTED]
 取引No9754 1点

ご利用ありがとうございます。



料金所では一旦停車してください。

領収書

料金所 静岡
 お問合わせは、中日本お客さまセンター
 フリーダイヤル 0120-922-229
 上記番号をご使用になれないお客さまは
 TEL 052-223-0333 (有料)

19年 8月29日 8時06分

車種 普通

通行料金 ¥1,720-
 (現金)

-入口料金所- 沼津
 中日本高速道路株式会社
 愛知県名古屋市中区錦2-18-19
 取扱番号201-00940725-00 [REDACTED]

ご利用ありがとうございます。



料金所では一旦停車してください。

領収書

料金所 沼津

お問合わせは、中日本お客さまセンター
 フリーダイヤル 0120-922-229
 上記番号をご使用になれないお客さまは
 TEL 052-223-0333 (有料)

19年 8月29日 17時47分

車種 普通

通行料金 ¥1,720-
 (現金)

-入口料金所- 静岡
 中日本高速道路株式会社
 愛知県名古屋市中区錦2-18-19
 取扱番号224-00231538-00 [REDACTED]



御利用ありがとうございます。

静岡県道路公社
 伊豆中央道 江間料金所
 TEL 055-947-1213
 <<通行片道一回限り>>

2019年 8月29日(木) 18:10 No:0303

領収書

0002普通車	¥200
小計	¥200
料金	¥200
現金	¥200

責No:00000025: [REDACTED]
 取引No5352 1点

整理番号 64

決裁	会派代表者	阿部	経理責任者	伴	経理担当者	
----	-------	----	-------	---	-------	--

使途項目 サーチキー 支出証拠書 (自動車燃料代)

780 - 004

【 8 月分】 8/29 (会派名・議員氏名 ふじのくに県民クラブ・中田次城)

区分	前回給油(領収書貼付分) A	今回(直近の)給油 B	総走行距離 C=B-A
年月日	年 月 日	年 月 日	
走行距離	km	km	km

(経費項目別充当額)

経費項目	走行距離 (km)	積算方法 ※	充当額 (円)
事務費	1,046	18 円 × 1,046 km / km	18,828

※単価による充当方式 : 単価 (円) × 走行距離 (km)

※領収書による充当方式

- ・積上げ方式 : 領収書金額 (円) × 走行距離 (km) / 総走行距離 (上記C) (km)
- ・充当限度割合による按分 : 領収書金額 (円) × 充当限度割合

《支払証明》上記のとおり支払った (充当した) ことを証明します。 議員氏名 中田次城 (印)

《領収書貼付枠》

按分の理由	領収書金額(a)	按分率(b)	政務活動費支出額(a×b)
全て政務活動にかかるものである。	18,828 円	100 %	18,828 円

※ 按分による支出がある場合は、領収書等の金額、按分率及び政務活動費の支出額をそれぞれ該当欄に記入すること。

整理番号	65
------	----

決裁	会派代表者	阿部	経理責任者	伴	経理担当者	
----	-------	----	-------	---	-------	--

支出証拠書

778002

(会派名・議員氏名 ふじのくに県民クラブ・中田 次城)

経費項目	調査研究費・研修費・広聴広報費・要請情報活動費・会議費・資料作成費・資料購入費・事務費・事務所費・人件費		
内容	新聞購読		
年 月 日	令和1年 8月 1日~令和1年 8月31日	金額	1,600円

目的	県政、社会情勢に関する情報収集
使 途	令和1年 8月分購読料
政務活動・ 県政との 関連性	県政等の情報を収集し、政策や質問の参考にする。

《領収書貼付枠》

領 収 証

支店 区域 順路 No. 01 010 269 [] 中田 次城 様

品 名	部数	金額(円)	備 考	領収金額(含消費税)
伊豆新聞	1	1,600		1,600 円
				2019 年 08 月分
				領収致しました。
				年 月 日

領収日
2019年8月30日

購読料の自動振替・クレジット払い等、承っております。是非ご利用ください。

株式会社 星野新聞伊東支店
伊東市桜木町2-8-16



0557-36-6661

係

ご購入ありがとうございます。本証をご保存下さい。金額その他を訂正したものは無効です。

按分の理由	領収書金額(a)	按分率(b)	政務活動費支出額(a×b)
全て政務活動にかかる ものである。	1,600円	/	1,600円
		100%	

※ 按分による支出がある場合は、領収書等の金額、按分率及び政務活動費の支出額をそれぞれ該当欄に記入すること。

整理番号	66
------	----

決裁	会派代表者	阿部	経理責任者	伴	経理担当者	
----	-------	----	-------	---	-------	--

支出証拠書

782001

(会派名・議員氏名 ふじのくに県民クラブ ・中田 次城)

経費項目	調査研究費・研修費・広聴広報費・要請等活動費・会議費・資料作成費・資料購入費・事務費・事務所費・ <u>人件費</u>		
内容	事務員雇用		
年 月 日	令和1年 8月 1日~令和1年 8月31日	金額	101,480円

目的	政務活動を補助する職員を雇用
使 途	8月分給与
政務活動・ 県政との 関連性	—

《領収書貼付枠》

給料支払明細書

(令和1年8月分)

殿

労働日数	8月31日	19日	分
労働時間	118	時	分
所定時間外労働			
基 本 給	1011480		
所定時間外賃金			
家族手当	860x118		
支 給 額			
交 通 費			
合 計			
健 康 保 険 料			
介 護 保 険 料			
厚 生 年 金			
雇 用 保 険 料			
所 得 税			
住 民 税			
前 払 金			
合 計	4101480		
差引支給額			

中田 次城
係 印
コクヨ シン-110

按分の理由	領収書金額(a)	按分率(b)	政務活動費支出額(a×b)
全て政務活動にかかるものである	101,480円	100%	101,480円

※ 按分による支出がある場合は、領収書等の金額、按分率及び政務活動費の支出額をそれぞれ該当欄に記入すること。

雇用実績表

8月分	氏名	██████████
-----	----	------------

日	曜日	雇用時間数	うち政務調査費業務時間数	政務調査業務内容
1	木	6	6	政務調査書類作成
2	金	6	6	月初打ち合わせ、当月情報収集
3	土			
4	日			
5	月	6	6	政務活動事務、電話・来客対応
6	火	6	6	政務活動事務、県関係の書類整理
7	水	6	6	政務活動事務、電話・来客対応
8	木	6	6	政務活動事務、自治会対応
9	金	6	6	政務活動事務、電話・来客対応
10	土			
11	日			
12	月	6	6	政務活動事務、電話・来客対応
13	火	8	8	政務活動事務、各種資料ファイリング
14	水			
15	木			
16	金			
17	土			
18	日			
19	月	6	6	中間スケジュール確認
20	火	6	6	地域交流
21	水	6	6	政務活動事務、移住促進、情報収集
22	木	6	6	政務調査補佐、資料整理
23	金	6	6	政務活動事務、電話・来客対応
24	土			
25	日			
26	月	6	6	政務活動事務、災害対策
27	火	6	6	政務活動事務、電話・来客対応
28	水	6	6	政務活動事務、電話・来客対応
29	木	6	6	政務活動費支出関係書類の作成・整理
30	金	8	8	政務活動費支出関係書類の作成・整理
31	土			
計	(A)	118	(B)	118

上記のとおり雇用したことを証明する。

令和 1年 8月 31日
ふじのくに県民クラブ 中田 次城



[政務調査費充当計算]・・・①又は②の算式を用いて、政務調査費充当分を算出する。

①(B) [118時間00分] × 単価 [860円] = 101,480円

②総支給額 [101,480円] × (B) / (A) = 101,480円

証明は、雇用主が署名して押印する。

整理番号 67

決裁	会派代表者	阿部	経理責任者	伴	経理担当者	
----	-------	----	-------	---	-------	--

支出証拠書

18200

(会派名・議員氏名 ふじのくに県民クラブ ・中田 次城)

経費項目	調査研究費・研修費・広聴広報費・要請情報活動費・会議費・資料作成費・資料購入費・事務費・事務所費・人件費		
内容	事務員雇用		
年 月 日	令和1年 8月 1日~令和1年 8月31日	金額	79,980円

目的	政務活動を補助する職員を雇用
使途	8月分給与
政務活動・ 県政との 関連性	—

《領収書貼付枠》

給料支払明細書
(令和1年8月分)

殿

労働日数	8月31日	18日
労働時間	9時	分
所定時間外労働	時	分
基本給	79980-	
所定時間外賃金		
家族手当	②880×93	
支給額		
控除額		
前払金		
合計	79980-	
差引支給額		

中田 次城
印
コクヨ シン-110

領収書

按分の理由	領収書金額(a)	按分率(b)	政務活動費支出額(a×b)
全て政務活動にかかるものである	79,980円	100%	79,980円

※ 按分による支出がある場合は、領収書等の金額、按分率及び政務活動費の支出額をそれぞれ該当欄に記入すること。

雇用実績表

8月分	氏名	██████████
-----	----	------------

日	曜日	雇用時間数	うち政務調査費業務時間数	政務調査業務内容
1	木	5	5	当月案内通知文書確認 スケジュール調整
2	金	5	5	月初打ち合わせ、各種案内状、通知文書確認
3	土			
4	日			
5	月	5	5	政務活動補助、地区要望受付
6	火	5	5	資料作成等補助
7	水	5	5	陳情現場同行
8	木	5	5	政務活動補助、地区要望受付
9	金	5	5	県政報告動画番組 資料作成
10	土			
11	日			
12	月			
13	火			
14	水	5	5	県政報告動画番組制作、撮影、編集
15	木			
16	金			
17	土			
18	日			
19	月	5	5	中間スケジュール確認と打ち合わせ
20	火	5	5	政務活動補助、地区要望受付
21	水	5	5	政務活動補助、地区要望受付
22	木	5	5	地域経済活性化のための情報収集
23	金	5	5	政務活動補助、資料整理
24	土			
25	日			
26	月	5	5	政務活動補助、地区要望受付
27	火	5	5	政務活動補助、地区要望受付
28	水	5	5	各種案内状、通知文書整理
29	木	5	5	地区要望まとめ、資料整理
30	金	8	8	次月スケジュール確認と調整
31	土			
計		(A) 93	(B) 93	

上記のとおり雇用したことを証明する。

令和 1年 8月 31日

ふじのくに県民クラブ 中田 次城 

[政務調査費充当計算]・・・①又は②の算式を用いて、政務調査費充当分を算出する。

①(B) [93時間00分] × 単価 [860円] = 79,980円

②総支給額 [79,980円] × (B) / (A) = 79,980円

* 証明は、雇用主が署名して押印する。