



| | |
|------|----------|
| 整理番号 | 3-6-12-1 |
|------|----------|

| | | | | | | |
|----|-------|---|-------|---|-------|---|
| 決裁 | 会派代表者 |  | 経理責任者 |  | 経理担当者 |  |
|----|-------|---|-------|---|-------|---|

支出証拠書

(会派名・議員氏名 自民改革会議・東堂陽一)

| | | | |
|------|---|-----|-----------|
| 経費項目 | 調査研究費・研修費・広聴広報費・要請等活動費・会議費・資料作成費・資料購入費・事務費・事務所費・人件費 | | |
| 内容 | 全国農業担い手サミット in しずおか | | |
| 年月日 | 令和元年12月5日～ | 年月日 | 金額 9,660円 |

| | |
|--|--|
| 目的 | 全国農業担い手サミットに参加し、農業行政の現状・課題・展望等を調査する。 |
| 使途 | 交通費（新幹線掛川駅～新幹線静岡駅～JR東静岡駅）、駐車場代および大会参加料 |
| 政務活動・ 県政との 関連性 | 全国農業担い手サミットに参加し、農業行政の現状・課題・展望等を調査し、県政の進展に役立てる。 |
| ≪領収書貼付枠≫ 交通費：JR掛川～JR東静岡往復（JR掛川～JR静岡は新幹線利用）3,720円 駐車場代：掛川駅付近駐車場 500円 情報交換会参加費 6,000円のうち5,000円を計上（ <i>小計上限5000円のみ</i> ） 振込み手数料 440円 合計 9,660円 | |

| 按分の理由 | 領収書金額(a) | 按分率(b) | 政務活動費支出額(a×b) |
|--|----------|--------|---------------|
| 全て政務活動にかかるものである。 <i>(念のため小計上限5000円)</i> | 9,660円 | 100% | 9,660円 |

※ 按分による支出がある場合は、領収書等の金額、按分率及び政務活動費の支出額をそれぞれ該当欄に記入すること。

領 収 書

Receipt _____ 様

領収年月日 2019.12.-5
金 額 ¥3,720 (消費税等込み)

上記金額確かに領収いたしました

購入商品 JR乗車券類 JR tickets

(50012 4枚)

東海旅客鉄道株式会社

掛川駅

掛川駅-MV3発行 60013-02

印紙税申告納
付につき名古屋中村
税務署承認済

領 収 書

(ご利用明細書)

有効駐車時間

2019年12月06日 10:39まで

現金精算

金 500 円也

残ポイント:590

精算時刻:2019年12月05日 10:39

承認NO:509-801-0929-29014

スペースECO 掛川駅前第5

駐車場NO:01545

株式会社 スペース24
<http://www.space24.co.jp>

島田掛川信金全国しんきんネット

ご利用明細票

毎度ご利用いただきありがとうございます。

ご利用年月日 取扱店番・受付番号

01 11 28 1513025ケ-0054

お取引店 口座番号

お取引金種

お取引 お引出

手数料 ¥440 通帳頁

お取引金額

時刻 11:12

¥7,000*

説明コード

お取引後残高

三菱UFJ銀行

おきよなみ支店

お受普通 0001490088

カ)シ"エイイーヒ"ヒ"シ"ネネットワ

ク 様

案 77-1 トウド"ウ ヨウイチ様

内"ご依頼人 0537-23-3091

島田掛川信用金庫

令和元年11月25日

請求書

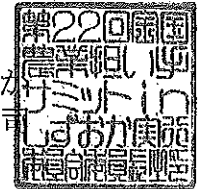
静岡県議会議員
東堂陽一様静岡県静岡市葵区追手町9番6号
第22回全国農業担い手サミットinしずおか
実行委員会 委員長 水崎 久司

第22回全国農業担い手サミットinしずおか参加に伴う費用として、下記のとおり御請求申し上げます。

記

- 1 御請求金額 金 7,000 円
(請求内訳)
- | | |
|---------------|---------|
| (1) 中央交流会参加費 | 0 円 |
| (2) 全体会参加費 | 0 円 |
| (3) 全体会当日弁当代金 | 1,000 円 |
| (4) 情報交換会参加費 | 6,000 円 |

2 振込先

金融機関 三菱UFJ銀行 きよなみ支店

口座番号 普通 1490088

口座名義 カ) ジェイティービービジネスネットワーク

※ お振込者を確認するため、お振込みの際は、お名前の前に必ず 77-1 の番号を御入力ください。

※ 複数人分を一括してお振込みいただく場合、お名前の前に御入力いただく番号は、どなたかお一人分の番号としてください。

※ 一般参加者分と合わせて振り込まれる場合は、一般参加者分の番号によりお振込みいただき、また、その旨をメールにより下記事務局担当まで御連絡ください。

3 振込期限

令和元年12月20日(金)

- ※ 当委員会は、本大会の参加に伴う費用の受領の一切を(株)JTBビジネスネットワークに委任しております。
- ※ 大変恐れ入りますが、振込手数料は振込者様の御負担にてお願い申し上げます。
- ※ 参加を取り消された場合、全体会当日の弁当以外の参加費につきましては、キャンセル料として申し受け、御返金いたしませんので御了承ください。
- ※ 全体会当日の弁当につきましては、令和元年11月29日(金)の正午までに取消の申出がありました場合は、御返金いたします。(振込手数料相当額を差し引いた金額での御返金となりますので、御了承ください。)

第22回全国農業担い手サミットinしずおか実行委員会事務局
(静岡県経済産業部農業局農業ビジネス課内)

担当

電話: 054-221-2754 メール: summi2019@pref.shizuoka.lg.jp

大会資料

深めよう! 農のキズナ 高め合おうふじのくにから
 ~日本の未来のために~



令和元年 **12/5** 木 **6** 金
 静岡農コンベンションアーツセンター
グランシップ
 静岡県内7地域
 静岡農産物いしずおか
 静岡農産物いしずおか
 静岡農産物いしずおか

第22回全国農産物いしずおかサミットinしずおか実行委員会、一般社団法人全国農産物いしずおか協議所 協議

日程

全体会

令和元年 12月5日(木)

静岡農コンベンションアーツセンター「グランシップ」(静岡市駿河区東駒町2-3-1)

全体会次第

12:30 ~ 12:50 観迎アトラクション
 オリエンテーション
 登壇者入場

12:50 ~ 13:15 開会のことば
 国歌斉唱
 主催者あいさつ

寛仁親王妃信子殿下のおことば
 来賓挨拶

実行委員会副委員長 後藤 剛

大会会長(静岡県知事) 川勝 平太
 実行委員会委員長 水崎 久司

静岡県議会議長 鈴木 利幸

13:15 ~ 13:45 令和元年度全国都道府県長経営体表彰・農林水産大臣賞表彰式
 6部門、12経営体
 審査員(東京農業大学国際食料情報学部教授) 内山 智裕

13:45 ~ 13:55 担い手メッセージ

中島 正子 (有)なかにま園
 桑原 康 (農)富士農場サービス
 鈴木 貴博 (株)鈴生
 足立 和隆 静岡県立農林大学校研修部1年

13:55 ~ 14:15 一休 憩 -

14:15 ~ 14:45 選手担い手事例発表
 <発表者>

北條 広樹 (有)グリーンエイト
 伊藤 拓馬 うなぎいも協同組合
 宮口 巧 イワサキ経営グループ マーケティングアドバイザー

14:45 ~ 15:00 サミット宣言
 次期開催目標式
 閉会あいさつ
 閉会のことば

実行委員会副委員長 安間 洋一、大石 小夜子
 大会副会長(一社)全国農産物いしずおか協議所(会長) 二田 孝治
 実行委員会副委員長 鈴木 厚志



地域交流会

令和元年 12月5日(木) 6日(金)

「情報交換会」 静岡県内7会場
 「現地研修会」 静岡県内38コース

3-6-13-1

| | |
|------|----------|
| 整理番号 | 3-6-12-2 |
|------|----------|

| | | | | | | |
|----|-------|---|-------|---|-------|---|
| 決裁 | 会派代表者 |  | 経理責任者 |  | 経理担当者 |  |
|----|-------|---|-------|---|-------|---|

支 出 証 拠 書

(会派名・議員氏名 自民改革会議・東堂陽一)

| | | | |
|-------|--|-----|---------|
| 経費項目 | 調査研究費・研修費・広聴広報費・要請陳情活動費・会議費・資料作成費・資料購入費・事務費・事務所費・人件費 | | |
| 内 容 | 自動車リース料 | | |
| 年 月 日 | 令和 元年 12 月 2 日～令和 年 月 日 | 金 額 | 9,625 円 |

| | |
|----------------------|----------------------|
| 目 的 | 調査研究など政務活動を行うための移動手段 |
| 使 途 | 令和元年 12 月分自動車リース料 |
| 政務活動・ 県政との 関連性 | |

《領収書貼付枠》

13 D 1-11-27
 14 D 1-11-28
 15 D 1-11-28
 16 D 1-11-28
 17 D 1-11-28
 18 1-11-28
 19 D 1-12- 2
 20 D 1-12- 2
 21 D 1-12- 2
 22 D 1-12- 3
 23 D 1-12- 4
 24 D 1-12- 4

38,500 トヨ777イカス (カ)

- ① 他店を支払場所とする証券類を受入れた場合は、お支払金額欄に「他券」と表示し、その右側に払戻しのできる予定日を表示します。なお、お支払可能時刻は、証券類の種類によって異なります。
- ② 摘要欄に「*AD*」、「*CD*」等の「* *」のついた取引については、仮の記帳です。後日、記帳されていないお取引とともにご記入いたします。なお、残高はこの通帳の最終残高です。



三保海岸からの富士山

| 按 分 の 理 由 | 領収書金額(a) | 按分率(b) | 政務活動費支出額(a×b) |
|-------------------------|----------|--------|---------------|
| 政務活動、後援会活動、 私用で使用のため | 38,500 円 | 1/4 | 9,625 円 |
| | | % | |

※ 按分による支出がある場合は、領収書等の金額、按分率及び政務活動費の支出額をそれぞれ該当欄に記入すること。

| | |
|------|----------|
| 整理番号 | 3-6-12-3 |
|------|----------|

| | | | | | | |
|----|-------|--|-------|--|-------|--|
| 決裁 | 会派代表者 | | 経理責任者 | | 経理担当者 | |
|----|-------|--|-------|--|-------|--|

支出証 抛書

(会派名・議員氏名 自民改革会議・東堂陽一)

| | | | |
|-------|--|-----|---------|
| 経費項目 | 調査研究費・研修費・広聴広報費・要請陳情活動費・会議費・資料作成費・資料購入費()事務費・事務所費・人件費 | | |
| 内 容 | 書籍購入 | | |
| 年 月 日 | 令和 元年 12 月 6 日~令和 年 月 日 | 金 額 | 1,000 円 |

| | |
|----------------------|--|
| 目 的 | 県政、社会情勢に関する情報収集 |
| 使 途 | 書籍『静岡人 vol.4 JR 東海リニア南アルプストンネル なぜ川勝知事は闘うのか?』購入 |
| 政務活動・ 県政との 関連性 | 県政等の情報を収集し、政策や質問の参考にする。 |

《領収書貼付枠》

領 収 証 No. _____
2019 年 12 月 6 日

東堂陽一 様

¥ 1,000 -

但 冊子代金にて
上記金額正に領収いたしました

| | |
|------------|--|
| 内 訳 | |
| 税抜金額 | |
| 消費税額 (%) | |

〒420-0041 静岡市葵区双葉町2番8
静岡旅行記者協会
 代表 望月時男
 TEL/FAX 054-271-0653

| 按 分 の 理 由 | 領収書金額(a) | 按分率(b) | 政務活動費支出額(a×b) |
|----------------------|----------|--------|---------------|
| 全て政務活動にかかる ものである。 | 1,000 円 | / | |
| | | 100% | 1,000 円 |

※ 按分による支出がある場合は、領収書等の金額、按分率及び政務活動費の支出額をそれぞれ該当欄に記入すること。

①

領 収 書

令和元年12月12日

東堂陽一様

¥3,000-

但し静岡県柑橘振興議員連盟意見交換会会費として
上記正に領収致しました

静岡県柑橘振興議員連盟

会長 鈴木利幸



静岡市葵区追手町9-6

静岡県庁本館 3階

自民改革会議事務局内



指針様式第1号

| | | | | | | |
|--------|-------|---|-------|--|-------|---|
| 決 裁 | 会派代表者 |  | 経理責任者 |  | 経理担当者 |  |
|--------|-------|---|-------|--|-------|---|

活 動 概 要 書 (会議・意見交換会参加)

令和 元年 12月 12日

会派名・議員氏名 自民改革会議・東堂陽一

| | |
|-------|------------------|
| 活 動 名 | 静岡県柑橘振興議員連盟意見交換会 |
|-------|------------------|

| | |
|------|--|
| 活動概要 | <p>1 参加日時 令和元年12月12日(木) 17:00~18:30</p> <p>2 場 所 静岡市葵区七間町しゃぶ禅</p> <p>3 参加者 静岡県経済産業部、静岡県経済連、柑橘振興議員連盟所属議員他</p> <p>4 内 容 三ヶ日みかん等の静岡県柑橘栽培産業の現状、苦境にある栽培地域への経営方針の説明・助言、静岡県独自のみかんの新品種の開発状況、期待できる新品種がやっと完成し、これからの普及などについての説明があり、これらの発表などをもとに意見交換を行った。</p> <p>※ 全て政務活動にかかる会議であるため、按分率は、1/1とする。 なお、飲食を伴う会議・懇談会の会費は、充当上限額を5,000円とする。</p> |
|------|--|

| | | | | |
|-----|-----|----------|--------|------------|
| 経 費 | 項 目 | 政務活動費支出額 | 領収書番号 | 内 容 |
| | 会費 | 3,000 | ① 12-4 | 参加費 3,000円 |
| | | | | |
| | | | | |
| | 合 計 | 3,000 | | |

| | |
|-----|--|
| 備 考 | |
|-----|--|

| | |
|------|----------|
| 整理番号 | 3-6-12-5 |
|------|----------|

| | | | | | | |
|----|-------|--|-------|--|-------|--|
| 決裁 | 会派代表者 | | 経理責任者 | | 経理担当者 | |
|----|-------|--|-------|--|-------|--|

支出証拠書

(会派名・議員氏名 自民改革会議・東堂陽一)

| | | | |
|------|--|----|--------|
| 経費項目 | 調査研究費・研修費・広聴広報費・要請情報活動費・会議費・資料作成費・資料購入費・事務費・事務所費・人件費 | | |
| 内容 | 県庁にて調査 | | |
| 年月日 | 令和元年12月13日～令和 年 月 日 | 金額 | 3,280円 |

| | |
|----------------------|---------------------------------------|
| 目的 | 令和2年度予算各部局ヒアリング |
| 使途 | 交通費 (新幹線掛川駅～新幹線静岡駅) |
| 政務活動・ 県政との 関連性 | 令和2年度予算の調査を行い、県政の進展に役立てるための質問等の資料とする。 |

《領収書貼付枠》

回数券6枚中の1枚目、2枚目を使用。

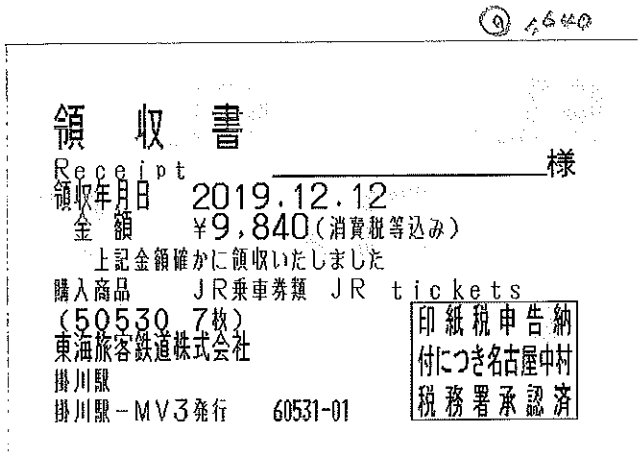

| 按分の理由 | 領収書金額(a) | 按分率(b) | 政務活動費支出額(a×b) |
|------------------|----------|--------|---------------|
| 全て政務活動にかかるものである。 | 3,280円 | 100% | 3,280円 |

※ 按分による支出がある場合は、領収書等の金額、按分率及び政務活動費の支出額をそれぞれ該当欄に記入すること。

| | |
|------|----------|
| 整理番号 | 3-6-12-6 |
|------|----------|

| | | | | | | |
|----|-------|--|-------|--|-------|--|
| 決裁 | 会派代表者 | | 経理責任者 | | 経理担当者 | |
|----|-------|--|-------|--|-------|--|

支出証拠書

(会派名・議員氏名 自民改革会議・東堂陽一)

| | | | |
|------|--|----|--------|
| 経費項目 | 調査研究費・研修費・広聴広報費・要請情報活動費・会議費・資料作成費・資料購入費・事務費・事務所費・人件費 | | |
| 内容 | 県庁にて調査 | | |
| 年月日 | 令和元年12月18日～令和年月日 | 金額 | 3,960円 |

| | |
|----------------------|------------------------------|
| 目的 | 令和2年度予算知事申し入れ |
| 使途 | 交通費(新幹線掛川駅～新幹線静岡駅) および駐車場代 |
| 政務活動・ 県政との 関連性 | 令和2年度予算知事申し入れを行い、県政の進展に役立てる。 |

《領収書貼付枠》

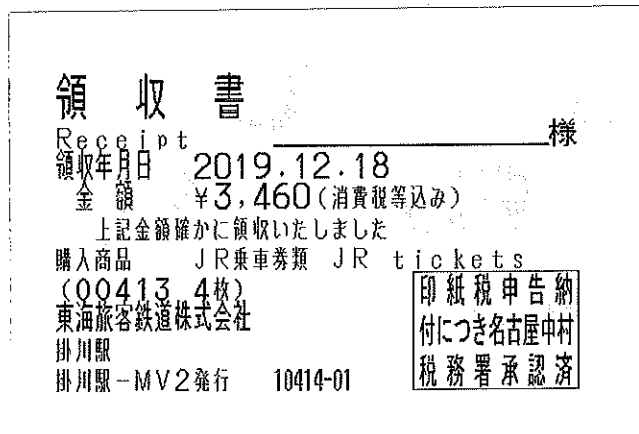

| 按分の理由 | 領収書金額(a) | 按分率(b) | 政務活動費支出額(a×b) |
|------------------|----------|--------|---------------|
| 全て政務活動にかかるものである。 | 3,960円 | 100% | 3,960円 |

※ 按分による支出がある場合は、領収書等の金額、按分率及び政務活動費の支出額をそれぞれ該当欄に記入すること。

| | |
|------|----------|
| 整理番号 | 3-6-12-7 |
|------|----------|

| | | | | | | |
|----|-------|--|-------|--|-------|--|
| 決裁 | 会派代表者 | | 経理責任者 | | 経理担当者 | |
|----|-------|--|-------|--|-------|--|

支出証拠書

(会派名・議員氏名 自民改革会議・東堂陽一)

| | | | |
|-------|---|-------|-----------|
| 経費項目 | 調査研究費・研修費・広報広報費・要請等活動費・会議費・資料作成費・資料購入費・事務費・事務所費・人件費 | | |
| 内 容 | 事務所浄化槽維持管理料 | | |
| 年 月 日 | 令和 元年 12 月 20 日～ | 年 月 日 | 金 額 935 円 |

| | |
|----------------------|------------------------|
| 目 的 | 調査研究など政務活動を行うための事務所の維持 |
| 使 途 | 令和元年 11 月分浄化槽維持管理料 |
| 政務活動・ 県政との 関連性 | |

《領収書貼付枠》



普通預金 (兼お借入明細) *差引残高の金額頭部に-(マイナス印)がある場合はお借入残高を表わします。 **3**

| 年 月 日 | 摘 要 | お支払金額 | お預り金額 | 差 引 残 高 |
|-------------|-----|-------|-------|---------|
| 1 1-12- 4 | | | | |
| 2 1-12- 4 | | | | |
| 3 D 1-12- 5 | | | | |
| 4 D 1-12- 9 | | | | |
| 5 D 1-12-10 | | | | |
| 5 D 1-12-19 | | | | |
| 7 1-12-19 | | | | |
| 8 D 1-12-20 | | | | |
| 9 D 1-12-20 | | | | |
| 0 D 1-12-20 | | | | |
| 1 D 1-12-20 | | | | |
| 2 D 1-12-23 | | | | |

1,870 千円100円未満

| 按 分 の 理 由 | 領収書金額(a) | 按分率(b) | 政務活動費支出額(a×b) |
|------------------|----------|----------|---------------|
| 政務活動、後援会活動で使用のため | 1,870 円 | 1/2 % | 935 円 |

※ 按分による支出がある場合は、領収書等の金額、按分率及び政務活動費の支出額をそれぞれ該当欄に記入すること。

請 求 書

No.1911-1-935701

2019年 11月 12日

コードNo. [REDACTED]

静岡県掛川市家代65-1

東堂 陽一事務所

様

御請求額 1,870 円 (内消費税 170 円)

但し 浄化槽維持管理代金

2019年 11月 12日分 御請求申し上げます。

| 作業内容 | 内 訳 |
|---------|---------|
| 清 掃 | 円 |
| 汚 泥 引 抜 | 円 |
| 保 守 点 検 | 1,700 円 |
| 維 持 管 理 | 円 |

貴指定口座より 2019年 12月 20日 に振替させていただきます。

中遠環境保全株式会社

代表取締役 高 橋

静岡県掛川市八坂317番3
TEL 代表 0537-27-1248

担当者 [REDACTED]

| | |
|------|----------|
| 整理番号 | 3-6-12-8 |
|------|----------|

| | | | | | | |
|----|-------|--|-------|--|-------|--|
| 決裁 | 会派代表者 | | 経理責任者 | | 経理担当者 | |
|----|-------|--|-------|--|-------|--|

支出証拠書

(会派名・議員氏名 自民改革会議・東堂陽一)

| | | | |
|------|---|----|--------|
| 経費項目 | 調査研究費・研修費・広報広報費・要請陳情等活動費・会議費・資料作成費・資料購入費・事務費・事務所費・人件費 | | |
| 内容 | 地域医療を考える懇談会 | | |
| 年月日 | 令和元年12月23日～令和 年 月 日 | 金額 | 3,960円 |

| | |
|----------------------|--|
| 目的 | 地域医療のあり方の勉強会 |
| 使途 | 交通費（新幹線掛川駅～新幹線静岡駅）および駐車場代 |
| 政務活動・ 県政との 関連性 | 地域医療のあり方の調査を行い、県政の進展に役立てるための質問等の資料とする。 |

《領収書貼付枠》

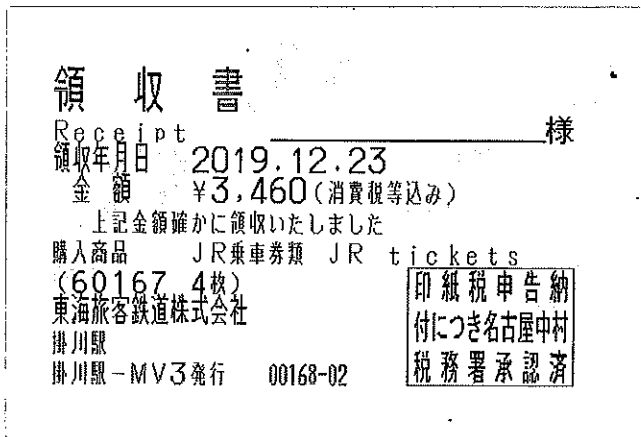

| 按分の理由 | 領収書金額(a) | 按分率(b) | 政務活動費支出額(a×b) |
|------------------|----------|--------|---------------|
| 全て政務活動にかかるものである。 | 3,960円 | 100% | 3,960円 |

※ 按分による支出がある場合は、領収書等の金額、按分率及び政務活動費の支出額をそれぞれ該当欄に記入すること。

| | |
|------|----------|
| 整理番号 | 3-6-12-9 |
|------|----------|

| | | | | | | |
|----|-------|--|-------|--|-------|--|
| 決裁 | 会派代表者 | | 経理責任者 | | 経理担当者 | |
|----|-------|--|-------|--|-------|--|

支出証拠書

(会派名・議員氏名 自民改革会議・東堂陽一)

| | | | |
|------|---|----|--------|
| 経費項目 | 調査研究費・研修費・広聴広報費・要請陳情等活動費・会議費・資料作成費・資料購入費()事務費・事務所費・人件費 | | |
| 内容 | 聖教新聞購読 | | |
| 年月日 | 令和元年12月24日～令和年月日 | 金額 | 1,934円 |

| | |
|----------------------|-------------------------|
| 目的 | 県政、社会情勢に関する情報収集 |
| 使途 | 令和元年12月分購読料 |
| 政務活動・ 県政との 関連性 | 県政等の情報を収集し、政策や質問の参考にする。 |

《領収書貼付枠》

新聞購読料 領収証

東堂 陽一 事務所 様
 ご購読ありがとうございます。
 下記金額を正に領収いたしました。
 2019年12月分 領収日 12月24日
 領収金額 ￥1,934 ☆

| 品名 | 定価(税込) | 部数 | 金額 |
|-------|--------|----|-------|
| 聖教新聞※ | 1,934 | 1 | 1,934 |

(10%対象 0)
(8%対象 1,934)

※は軽減税率対象品目です。

販売店 信華
 住所 島田市向谷元町793-11
 TEL 0547-87-0661 FAX 0547-34-0136
 お申込No.

| 按分の理由 全て政務活動にかかる ものである。 | 領収書金額(a) | 按分率(b) | 政務活動費支出額(a×b) |
|-------------------------------|----------|--------|---------------|
| | 1,934円 | 100% | 1,934円 |

※ 按分による支出がある場合は、領収書等の金額、按分率及び政務活動費の支出額をそれぞれ該当欄に記入すること。

| | |
|------|-----------|
| 整理番号 | 3-6-12-10 |
|------|-----------|

| | | | | | | |
|----|-------|--|-------|--|-------|--|
| 決裁 | 会派代表者 | | 経理責任者 | | 経理担当者 | |
|----|-------|--|-------|--|-------|--|

支出証拠書

(会派名・議員氏名 自民改革会議・東堂陽一)

| | | | |
|------|--|----|--------|
| 経費項目 | 調査研究費・研修費・広聴広報費・要請情報活動費・会議費・資料作成費・資料購入費・事務費・事務所費・人件費 | | |
| 内容 | 電話機リース料 | | |
| 年月日 | 令和元年12月25日~令和年月日 | 金額 | 3,942円 |

| | |
|----------------------|----------------------|
| 目的 | 調査研究など政務活動を行うための通信手段 |
| 使途 | 令和元年12月分電話機リース料 |
| 政務活動・ 県政との 関連性 | |

《領収書貼付枠》

| | | |
|--------------|-------|--------------|
| 3 D 1-12-25 | 7,884 | NTTファイナンス(カ) |
| 4 D 1-12-26 | | |
| 5 D 1-12-26 | | |
| 6 D 1-12-26 | | |
| 7 D 1-12-26 | | |
| 8 D 1-12-26 | | |
| 9 D 1-12-26 | | |
| 10 D 1-12-26 | | |
| 11 D 1-12-26 | | |
| 12 D 1-12-26 | | |
| 13 1-12-26 | | |
| 14 | | |

①他店を支払場所とする証券類を受入れた場合は、お支払金額欄に「他券」と表示し、その右側に払戻しのできる予定日を表示します。なお、お支払可能時刻は、証券類の種類によって異なります。
②摘要欄に「*AD*」、「*CD*」等の「* *」のついた取引については、仮の記帳です。後日、記帳されていないお取引とともにご記入いたします。なお、残高はこの通帳の最終残高です。



原松博と櫻

| 按分の理由 政務活動、後援会活動で 使用のため | 領収書金額(a) | 按分率(b) | 政務活動費支出額(a×b) |
|-------------------------------|----------|----------|---------------|
| | 7,884円 | 1/2 % | 3,942円 |

※ 按分による支出がある場合は、領収書等の金額、按分率及び政務活動費の支出額をそれぞれ該当欄に記入すること。

| | |
|------|-----------|
| 整理番号 | 3-6-12-11 |
|------|-----------|

| | | | | | | |
|----|-------|--|-------|--|-------|--|
| 決裁 | 会派代表者 | | 経理責任者 | | 経理担当者 | |
|----|-------|--|-------|--|-------|--|

支出証拠書

(会派名・議員氏名 自民改革会議・東堂陽一)

| | | | |
|------|---|----|--------|
| 経費項目 | 調査研究費・研修費・広報広報費・要請陳情等活動費・会議費・資料作成費・資料購入費・事務費・事務所費・人件費 | | |
| 内容 | 静岡新聞購読 | | |
| 年月日 | 令和元年12月26日～令和年月日 | 金額 | 1,490円 |

| | |
|--------------|-------------------------|
| 目的 | 県政、社会情勢に関する情報収集 |
| 使途 | 令和元年12月分購読料 |
| 政務活動・県政との関連性 | 県政等の情報を収集し、政策や質問の参考にする。 |

《領収書貼付枠》

13 D 1-12-25
 14 D 1-12-26
 15 D 1-12-26
 16 D 1-12-26
 17 D 1-12-26
 18 D 1-12-26
 19 D 1-12-26
 20 D 1-12-26
 21 D 1-12-26 新聞代 2,980円 カサマシマフアテン
 22 D 1-12-26
 23 1-12-26
 24

① 他店を支払場所とする証券類を受入れた場合は、お支払金額欄に「他券」と表示し、その右側に払戻しのできる予定日を表示します。なお、お支払可能時刻は、証券類の種類によって異なります。
 ② 摘要欄に「*AD*」、「*CD*」等の「* *」のついた取引については、仮の記帳です。後日、記帳されていないお取引とともにご記入いたします。なお、残高はこの通帳の最終残高です。



| 按分の理由 | 領収書金額(a) | 按分率(b) | 政務活動費支出額(a×b) |
|------------------|----------|--------|---------------|
| 政務活動、後援会活動で使用のため | 2,980円 | 1/2 | 1,490円 |
| | | | |

※ 按分による支出がある場合は、領収書等の金額、按分率及び政務活動費の支出額をそれぞれ該当欄に記入すること。

| | |
|------|-----------|
| 整理番号 | 3-6-12-12 |
|------|-----------|

| | | | | | | |
|----|-------|--|-------|--|-------|--|
| 決裁 | 会派代表者 | | 経理責任者 | | 経理担当者 | |
|----|-------|--|-------|--|-------|--|

支出証拠書

(会派名・議員氏名 自民改革会議・東堂陽一)

| | | | |
|------|---|----|--------|
| 経費項目 | 調査研究費・研修費・広聴広報費・要請等活動費・会議費・資料作成費・資料購入費・事務費・事務所費・人件費 | | |
| 内容 | 県庁にて調査 | | |
| 年月日 | 令和元年12月27日～令和 年 月 日 | 金額 | 3,460円 |

| | |
|----------------------|---|
| 目的 | 議会資料・政務調査資料整理 |
| 使途 | 交通費（新幹線掛川駅～新幹線静岡駅） |
| 政務活動・ 県政との 関連性 | 議会資料・政務調査資料の整理を行い、今後の議会活動・政務活動の進展に役立てる。 |

《領収書貼付枠》

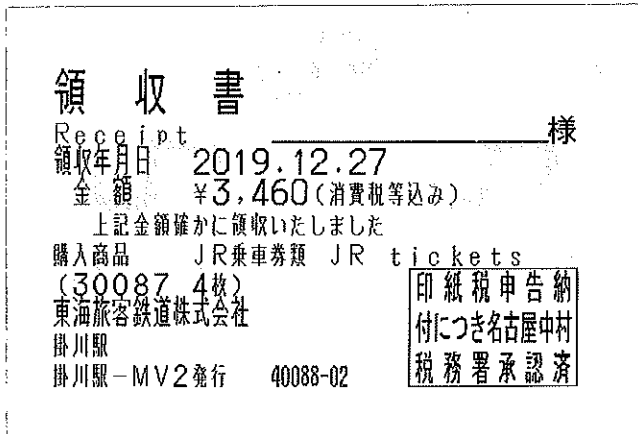

| 按分の理由 | 領収書金額(a) | 按分率(b) | 政務活動費支出額(a×b) |
|------------------|----------|--------|---------------|
| 全て政務活動にかかるものである。 | 3,460円 | 100% | 3,460円 |

※ 按分による支出がある場合は、領収書等の金額、按分率及び政務活動費の支出額をそれぞれ該当欄に記入すること。

| | |
|------|-----------|
| 整理番号 | 3-6-12-13 |
|------|-----------|

| | | | | | | |
|----|-------|--|-------|--|-------|--|
| 決裁 | 会派代表者 | | 経理責任者 | | 経理担当者 | |
|----|-------|--|-------|--|-------|--|

支出証拠書

(会派名・議員氏名 自民改革会議・東堂陽一)

| | | | |
|------|--|----|----------|
| 経費項目 | 調査研究費・研修費・ <u>広聴広報費</u> ・要請情報謝費・会議費・資料作成費・資料購入費・事務費・事務所費・人件費 | | |
| 内容 | スマホ版ホームページ作成 | | |
| 年月日 | 令和元年12月30日～令和年月日 | 金額 | 198,330円 |

| | |
|--------------|--|
| 目的 | ホームページを通じて議員としての情報発信をし、県政の報告、課題等を県民の皆様に発信する。 |
| 使途 | スマホ版ホームページ作成費 |
| 政務活動・県政との関連性 | 県政・県議会の仕事内容や活動内容に対して、県民の皆様からは良く分からないという声を聞く。その報告と共に、県内の動向を発信し、県政の課題を提起し、幅広く県民の皆様から意見を聞き取る。 |

≪領収書貼付枠

ご利用明細 静岡銀行

ご利用ありがとうございます。
内容をご確認いただきお持ち帰りください。

| | | |
|-------------|--------------------|----------|
| 年月日 | 振替先店番・科目・口座番号 | |
| 01 12 30 | | 049 |
| 銀行番号 | 店番号 | 科目 |
| | | 口座番号 |
| お取扱店 | お取引内容 | お取引金額 |
| 0317 | お引出し | ¥198,000 |
| お取扱枚数 | ***** | |
| | おつり | 残高 |
| | | ***** |
| キャッシング | 手数料 | 時刻 |
| | ¥330 | 10550138 |
| お振込先 | イマクローサイン コイケ トシコ 様 | |
| 普通 | 0480639 | |
| トウトウ ヨウイチ 様 | TEL0537-23-3091 | |

06.520.38 (裏面もご覧ください)

| 按分の理由 | 領収書金額(a) | 按分率(b) | 政務活動費支出額(a×b) |
|------------------|----------|--------|---------------|
| 全て政務活動にかかるものである。 | 198,330円 | / | |
| | | 100% | 198,330円 |

※ 按分による支出がある場合は、領収書等の金額、按分率及び政務活動費の支出額をそれぞれ該当欄に記入すること。

NO. 201912-42

2019年 12月 25日

御 請 求 書東堂陽一 様

Imacro Design

イマクロデザイン

〒435-0006 静岡県浜松市東区下石田町136

TEL 053-422-7017 / FAX 053-571-5112

担当者 小池 敏彦

下記の通り、ご請求申し上げます。

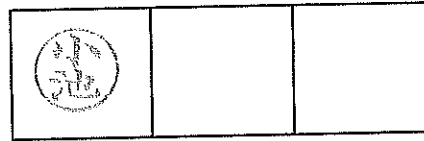
合計金額 ¥198,000

| 品 名 | 数 量 | 単 価 | 金 額 | 備 考 |
|--------------|-----|---------|----------|-----|
| スマホ版ホームページ制作 | 1 式 | 180,000 | 180,000 | |
| | | | | |
| | | | | |
| | | | | |
| | | | | |
| | | | | |
| | | | | |
| | | | | |
| | | | | |
| | | | | |
| | | | | |
| 合計(税無) | | | ¥180,000 | |
| 消費税 | | | ¥18,000 | |
| 総計(税込) | | | ¥198,000 | |

備考:

振込先: 静岡銀行ささがせ支店(普) 0480639 イマクロデザイン 小池敏彦

| | |
|------|-----------|
| 整理番号 | 3-6-12-14 |
|------|-----------|

| | | | | | | |
|----|-------|--|-------|--|-------|--|
| 決裁 | 会派代表者 | | 経理責任者 | | 経理担当者 | |
|----|-------|--|-------|--|-------|--|

支出証拠書

(会派名・議員氏名 自民改革会議・東堂陽一)

| | | | |
|------|--|----|---------|
| 経費項目 | 調査研究費・研修費・ <u>広聴広報費</u> ・要請陳情等活動費・会議費・資料作成費・資料購入費・事務費・事務所費・人件費 | | |
| 内容 | ホームページ保守、更新 | | |
| 年月日 | 令和元年12月30日～令和年月日 | 金額 | 16,610円 |

| | |
|----------------------|--|
| 目的 | ホームページを通じて議員としての情報発信をし、県政の報告、課題等を県民の皆様へ発信する。 |
| 使途 | 令和元年12月分保守料 |
| 政務活動・ 県政との 関連性 | 県政・県議会の仕事内容や活動内容に対して、県民の皆様からは良く分からないという声を聞く。その報告と共に、県内の動向を発信し、県政の課題を提起し、幅広く県民の皆様から意見を聞き取る。 |

≪領収書貼付枠

ご利用明細 静岡銀行

ご利用ありがとうございます。
内容をご確認いただきお持ち帰りください。

| | | | |
|--------|---------------|-----------------|------------|
| 年月日 | 振替先店番・科目・口座番号 | | |
| 01 | 12 | 30 | 049 |
| 銀行番号 | 店番号 | 科目 | 口座番号 |
| | | | |
| お取扱店 | お取引内容 | お取引金額 | |
| 0317 | お引出し | ¥16,500 | |
| お取扱枚数 | ***** | | |
| | おつり | 残高 | |
| | | ***** | |
| キャッシング | 手数料 | 時刻 | お取扱いできない場合 |
| | ¥110 | 1054 | 0137 |
| お振込先 | ス〃オカ | | |
| 明細 | サカ〃セ | | |
| ご案内 | 普通 | 0480639 | |
| | イマクロチ | サ〃イン コイケ トシヒコ 様 | |
| | ウト | ウヨウイチ 様 | |
| | TEL | 0537-23-3091 | |

06.520.38

(裏面もご覧ください)

| | | | |
|------------------|----------|--------|---------------|
| 按分の理由 | 領収書金額(a) | 按分率(b) | 政務活動費支出額(a×b) |
| 全て政務活動にかかるものである。 | 16,610円 | / | 16,610円 |
| | | 100% | |

※ 按分による支出がある場合は、領収書等の金額、按分率及び政務活動費の支出額をそれぞれ該当欄に記入すること。

3-6-12-14

NO. 201912-21
2019年 12月 25日

御 請 求 書

東堂陽一 様

Imacro Design
イマクロデザイン
〒435-0006 静岡県浜松市東区下石田町136
TEL 053-422-7017 / FAX 053-571-5112
担当者 小池 敏彦

下記の通り、ご請求申し上げます。

合計金額 ¥16,500

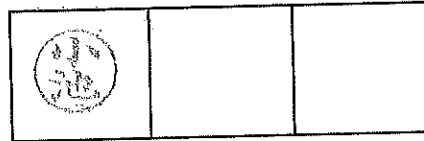

| 品 名 | 数 量 | 単 価 | 金 額 | 備 考 |
|-------------------|-----|--------|---------|-----|
| 2019年12月HP管理サポート費 | 1 式 | 15,000 | 15,000 | |
| | | | | |
| | | | | |
| | | | | |
| | | | | |
| | | | | |
| | | | | |
| | | | | |
| | | | | |
| | | | | |
| 合計(税無) | | | ¥15,000 | |
| 消費税 | | | ¥1,500 | |
| 総計(税込) | | | ¥16,500 | |

備考:

振込先: 静岡銀行ささがせ支店(普) 0480639 イマクロデザイン 小池敏彦

給与支払明細書

2019 年 12 月分

支給日 2019 年 12 月 31 日

| | | | | |
|----|--|----|--|---|
| 所属 | | 氏名 | | 殿 |
|----|--|----|--|---|

| | | | | | | | | | | | |
|-----|--|----|------|-----|----|----|---|-----|--|----|---|
| 出勤日 | | 日間 | 労働時間 | 時間内 | 72 | 時間 | 分 | 時間外 | | 時間 | 分 |
|-----|--|----|------|-----|----|----|---|-----|--|----|---|

| 支給額 | |
|--------------|-----------------|
| 時間給 | 1,250 円 |
| 割増時間給 | 円 |
| 時間給合計 | 円 |
| 基本給 | 円 |
| 所定時間外賃金 | 円 |
| 家族手当 | 円 |
| | 円 |
| | 円 |
| | 円 |
| | 円 |
| 通勤費 | 円 |
| 合計 | 90,000 円 |
| 控除額 | |
| 健康保険料 | 円 |
| 厚生年金 | 円 |
| 雇用保険料 | 円 |
| 所得税 | 円 |
| 住民税 | 円 |
| | 円 |
| | 円 |
| | 円 |
| 合計 | 0 円 |
| 差引支給額 | 90,000 円 |

[事業所名] 東堂陽一 事務所

[事業所所在地] 静岡県掛川市家代65-1

雇用実績表

| | | |
|------|----|------------|
| 12月分 | 氏名 | ██████████ |
|------|----|------------|

| 日 | 曜日 | 雇用時間数 | うち政務活動業務時間数 | 政務活動業務内容 |
|----|----|-------|-------------|-------------------|
| 1 | 日 | | | |
| 2 | 月 | 4 | 4 | 政務調査資料準備 |
| 3 | 火 | 4 | 4 | 議会資料準備 |
| 4 | 水 | 4 | 4 | 議会資料準備 |
| 5 | 木 | 4 | 4 | 県議会報告31号作成補助 |
| 6 | 金 | 4 | 4 | 県議会報告31号作成補助 |
| 7 | 土 | | | |
| 8 | 日 | 4 | 4 | 県議会報告31号作成補助 |
| 9 | 月 | 4 | 4 | 県議会報告31号作成補助 |
| 10 | 火 | 4 | 4 | 政務調査資料準備 |
| 11 | 水 | 4 | 4 | 議会資料準備 |
| 12 | 木 | | | |
| 13 | 金 | 4 | 4 | 政務調査資料準備 |
| 14 | 土 | | | |
| 15 | 日 | | | |
| 16 | 月 | | | |
| 17 | 火 | | | |
| 18 | 水 | 4 | 4 | 県議会報告31号作成補助 |
| 19 | 木 | 4 | 4 | 政務調査資料準備 |
| 20 | 金 | 4 | 4 | 県議会報告31号作成補助 |
| 21 | 土 | | | |
| 22 | 日 | | | |
| 23 | 月 | 4 | 4 | 政務調査資料準備 |
| 24 | 火 | 4 | 4 | 議会資料整理 |
| 25 | 水 | | | |
| 26 | 木 | 4 | 4 | 議会資料整理 |
| 27 | 金 | | | |
| 28 | 土 | 4 | 4 | 12月分政務活動費支出関係書類作成 |
| 29 | 日 | | | |
| 30 | 月 | 4 | 4 | 12月分政務活動費支出関係書類作成 |
| 31 | 火 | | | |
| 計 | | 72 | 72 | |

上記のとおり雇用したことを証明する。

令和元年 12月 31日
会派・議員名 東堂陽一



[政務活動費充当計算]・・・①又は②の算式を用いて、政務活動費充当分を算出する。
 ①(B)72時間} × 単価 [1,250円] = 90,000円
 ②総支給額 [円] × (B) / (A) = 円

* 証明は、雇用主が署名して押印する。

| 月 日 | 内 容 | 行 程 | 走行距離 (km) |
|-------|------------------------------|---------------------|--------------|
| 12.1 | 地域防災訓練視察 | 事務所～市内各地～事務所 | 38.0 |
| 12.3 | 掛川の水について考えるシンポジウム | 事務所～掛川市生涯学習センター(往復) | 9.4 |
| 12.5 | SPAC中高生舞台芸術鑑賞事業出張公演視察 | 事務所～大東文化会館シオーネ(往復) | 36.0 |
| 12.5 | 全国農業担い手サミット in しずおか | 事務所～掛川駅南口(往復) | 11.6 |
| 12.5 | 全国農業担い手サミット in しずおか中遠地区情報交換会 | 事務所～掛川グランドホテル(往復) | 11.6 |
| 12.7 | 桜木東分団消防センター視察 | 事務所～桜木東分団消防センター(往復) | 3.8 |
| 12.7 | 上垂木営農会意見交換 | 事務所～東側公会堂(往復) | 6.4 |
| 12.8 | 全国軽トラ市 in かけがわ視察 | 事務所～掛川駅前商店街(往復) | 11.6 |
| 12.8 | 南郷地区自治区対抗ユニカール大会視察 | 事務所～掛川工業高校(往復) | 12.2 |
| 12.13 | 県庁にて調査 | 事務所～掛川駅南口(往復) | 11.6 |
| 12.14 | 掛川市地区更正保護大会視察 | 事務所～大東文化会館シオーネ(往復) | 36.0 |
| 12.15 | 桜木地区福祉協議会(地区の障害者の会の)クリスマス会視察 | 事務所～桜木ホール(往復) | 1.2 |
| 12.15 | ささやかな文化展意見交換 | 事務所～下俣区公会堂(往復) | 12.6 |
| 12.18 | 県庁にて調査 | 事務所～掛川駅南口(往復) | 11.6 |
| 12.19 | 曾我用水河川占用箇所視察 | 事務所～曾我地区(往復) | 9.8 |
| 12.20 | 大東地区経済研究会県政報告 | 事務所～大松(往復) | 42.0 |
| 12.23 | 県議会報告31号作成打合せ | 事務所～彩光堂(往復) | 12.8 |
| 12.23 | 地域医療を考える懇談会 | 事務所～掛川駅南口(往復) | 11.6 |
| 12.27 | 県庁にて調査 | 事務所～掛川駅南口(往復) | 11.6 |
| 12.28 | 大淵地区道路側溝調査 | 事務所～大淵地区(往復) | 39.2 |
| | | | |
| | | | |
| | | | |
| 合 計 | | | 340.6 |

| | |
|------|-----------|
| 整理番号 | 3-6-12-17 |
|------|-----------|

| | | | | | | |
|----|-------|--|-------|--|-------|--|
| 決裁 | 会派代表者 | | 経理責任者 | | 経理担当者 | |
|----|-------|--|-------|--|-------|--|

支出証拠書

(会派名・議員氏名 自民改革会議・東堂陽一)

| | | | |
|------|--|----|--------|
| 経費項目 | 調査研究費・研修費・広聴広報費・要請情報活動費・会議費・資料作成費・資料購入費・事務費・事務所費・人件費 | | |
| 内容 | 事務所電気料 | | |
| 年月日 | 令和2年1月6日~令和年月日 | 金額 | 9,210円 |

| | |
|----------------------|------------------------|
| 目的 | 調査研究など政務活動を行うための事務所の維持 |
| 使途 | 令和元年12月分電気料 |
| 政務活動・ 県政との 関連性 | |

《領収書貼付枠》

12,494円 + 5,925円 = 18,419円 ÷ 2 = 9,210円

| | | 普通預金 (兼お借入明細) | | *差引残高の金額頭部に- (マイナス印) がある場合はお借入残高を表わします。 | | 4 |
|-------------|------|----------------------|-------|---|--|----------|
| 年月日 | 摘要 | お支払金額 | お預り金額 | 差引残高 | | |
| 1 1-12-27 | | | | | | |
| 2 D 1-12-27 | | | | | | |
| 3 D 2-1-6 | 電気料金 | 12,494 | | | | |
| 4 D 2-1-6 | 電気料金 | 5,925 | | | | |
| 5 D 2-1-6 | | | | | | |
| 6 D 2-1-6 | | | | | | |
| 7 D 2-1-6 | | | | | | |
| 8 D 2-1-6 | | | | | | |
| 9 D 2-1-6 | | | | | | |
| 10 D 2-1-6 | | | | | | |
| 11 | | | | | | |
| 12 | | | | | | |

| 按分の理由 | 領収書金額(a) | 按分率(b) | 政務活動費支出額(a×b) |
|----------------------|----------|--------|---------------|
| 政務活動、後援会活動で 使用のため | 18,419円 | 1/2 | 9,210円 |
| | | % | |

※ 按分による支出がある場合は、領収書等の金額、按分率及び政務活動費の支出額をそれぞれ該当欄に記入すること。

| | |
|------|-----------|
| 整理番号 | 3-6-12-18 |
|------|-----------|

| | | | | | | |
|----|-------|--|-------|--|-------|--|
| 決裁 | 会派代表者 | | 経理責任者 | | 経理担当者 | |
|----|-------|--|-------|--|-------|--|

支出証拠書

(会派名・議員氏名 自民改革会議・東堂陽一)

| | | | |
|------|--|-----|-----------|
| 経費項目 | 調査研究費・研修費・広聴広報費・要請情報活動費・会議費・資料作成費・資料購入費・事務費・事務所費・人件費 | | |
| 内容 | 中日新聞購読 | | |
| 年月日 | 令和2年1月6日～ | 年月日 | 金額 4,037円 |

| | |
|----------------------|-------------------------|
| 目的 | 県政、社会情勢に関する情報収集 |
| 使途 | 令和元年12月分購読料 |
| 政務活動・ 県政との 関連性 | 県政等の情報を収集し、政策や質問の参考にする。 |



《領収書貼付枠》

| | | 普通預金 (兼お借入明細) <small>* 差引残高の金額頭部に- (マイナス印) がある場合はお借入残高を表わします。</small> | | 4 |
|-------------|-----|--|------------|----------|
| 年月日 | 摘要 | お支払金額 | お預り金額 | 差引残高 |
| 1 1-12-27 | | | | |
| 2 D 1-12-27 | | | | |
| 3 D 2-1-6 | | | | |
| 4 D 2-1-6 | | | | |
| 5 D 2-1-6 | | | | |
| 6 D 2-1-6 | | | | |
| 7 D 2-1-6 | 新聞代 | 4,037円 | 1) マツモトシヨウ | |
| 8 D 2-1-6 | | | | |
| 9 D 2-1-6 | | | | |
| 10 D 2-1-6 | | | | |
| 11 | | | | |
| 12 | | | | |

| | | | |
|-------------------------------|----------|--------|---------------|
| 按分の理由 全て政務活動にかかる ものである。 | 領収書金額(a) | 按分率(b) | 政務活動費支出額(a×b) |
| | 4,037円 | 100% | 4,037円 |

※ 按分による支出がある場合は、領収書等の金額、按分率及び政務活動費の支出額をそれぞれ該当欄に記入すること。

| | |
|------|-----------|
| 整理番号 | 3-6-12-19 |
|------|-----------|

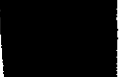
| | | | | | | |
|----|-------|---|-------|---|-------|---|
| 決裁 | 会派代表者 |  | 経理責任者 |  | 経理担当者 |  |
|----|-------|---|-------|---|-------|---|

支出証拠書

(会派名・議員氏名 自民改革会議・東堂陽一)

| | | | |
|------|---|----|--------|
| 経費項目 | 調査研究費・研修費・広聴広報費・要請精等謝費・会議費・資料作成費・資料購入費・事務費・事務所費・人件費 | | |
| 内容 | 携帯電話料 | | |
| 年月日 | 令和2年1月10日～令和年月日 | 金額 | 5,740円 |

| | |
|----------------------|----------------------|
| 目的 | 調査研究など政務活動を行うための通信手段 |
| 使途 | 令和元年12月請求分電話料 |
| 政務活動・ 県政との 関連性 | |

《領収書貼付枠》

$$(2,700+3+4,800+50+3) \times 1.10 + (5,095+1,000+600+7,952) = 22,959$$

普通預金 (兼お借入明細)

マークのある場合は
お借入残高を表わします。

6

| 年月日 | 記号 | お支払金額 | お預り金額 | 差引残高 | 店番号 |
|-----|----------|-------|--------|--------|----------|
| 1 | 02-01-06 | 200 | | | |
| 2 | 02-01-10 | 200 | | | |
| 3 | 02-01-10 | 200 | 37,454 | 37,454 | 三菱LCカードJ |
| 4 | | | | | |
| 5 | | | | | |
| 6 | | | | | |
| 7 | | | | | |
| 8 | | | | | |
| 9 | | | | | |
| 10 | | | | | |
| 11 | | | | | |
| 12 | | | | | |

| 按分の理由 | 領収書金額(a) | 按分率(b) | 政務活動費支出額(a×b) |
|---------------------|----------|--------|---------------|
| 政務活動、後援会活動、私用で使用のため | 22,959円 | 1/4 | 5,740円 |
| | | % | |

※ 按分による支出がある場合は、領収書等の金額、按分率及び政務活動費の支出額をそれぞれ該当欄に記入すること。

| | | |
|----------------------------|------------------------|--------------|
| お客様電話番号等 BILLING NUMBER | 請求年月 MONTH OF ISSUE | 2019年12月ご請求分 |
|----------------------------|------------------------|--------------|

ご請求内訳

(お客様番号 [redacted])

| 内訳項目 CHANGE BREAKDOWN BY CATEGORY (YEN) | 金額 (円) | 内訳金額 (円) AMOUNT (YEN) | 請求内訳等詳細 DETAILS OF CHARGE BREAKDOWN | 税区分 TAX |
|--|--------|--------------------------|--|--------------------------|
| 【合計請求額の請求内訳】 | | | | |
| ◇基本使用料等 (計) | 12,300 | 12,300 | 基本使用料 | 合 算 |
| ◇通話料・通信料 (計) | 17,672 | 165 | X1・SMS通信料 | 合 算 |
| | | 9,355 | WORLD_WING通話通信料 (X1) | 非対象等 |
| | | 7,952 | WWGパケット通信料 (海外パケホ) | 非対象等 |
| | | 680 | 国内通話料 (ドコモ光電話) | 合 算 |
| | | -480 | 当月無料通話適用額 (ドコモ光電話) | 合 算 |
| ◇パケット定額料等 (計) | 5,300 | 6,500 | パケット定額料 (シェア) | 合 算 |
| | | -800 | パケット定額料 (ドコモ光セット割) | 合 算 |
| | | -900 | パケット定額料 (シェアずっとドコモ割) | 合 算 |
| | | 500 | シェアオプション定額料 | 合 算 |
| | | 0 | バック定額通信料 | 合 算 |
| ◇その他ご利用料金等 (計) | 352 | 3,290 | 付加機能使用料等 | 合 算 |
| | | 0 | ドコモWi-Fi利用料 | 合 算 |
| | | 50 | 請求書発行手数料 | 合 算 |
| | | -3,000 | 各種割引適用額 | 合 算 |
| | | 12 | ユニバーサルサービス料 | 合 算 |
| ◇消費税等相当額 (計) | 1,830 | 1,830 | 消費税等相当額 (合計) | 合算表示の料金合計×10% |
| ◇合計 | 37,454 | 37,454 | 合計 | (3回線請求分) |
| <電話番号毎の請求内訳> | | | | |
| ◇基本使用料等 (計) | 2,700 | 2,700 | ご利用期間 (T1/T1~T1/30) | 合 算 |
| ◇通話料・通信料 (計) | 14,650 | 3 | カケホタイププラン (スマホ/タブ) iPhone | 合 算 |
| | | 5,095 | X1・SMS通信料 | 11月ご利用分 合 算 |
| | | 1,000 | WORLD_WING通話料 (発信分) | 11月ご利用分 非対象等 |
| | | 600 | WORLD_WING通話料 (着信分) | 11月ご利用分 非対象等 |
| | | 7,952 | WORLD_WING・SMS通信料 | 11月ご利用分 非対象等 |
| | | | WWGパケット通信料 (海外パケホ) | 11月ご利用分 非対象等 |
| ◇パケット定額料等 (計) | 4,800 | 6,500 | ベーシックシェアパック定額料 | ステップ1: ~5GB 合 算 |
| | | -800 | ドコモ光セット割 | 光契約ID: [redacted] 合 算 |
| | | -900 | ずっとドコモ割プラス (料金割引) | 合 算 |
| | | 0 | (参考) 当月ご利用データ量 (シェアグループ合計) | 0.9G (通信速度制限含む) 合 算 |
| | | 0 | (参考) 当月ご利用データ量 | 0.8G (通信速度制限含む) 合 算 |
| ◇その他ご利用料金等 (計) | 177 | 300 | SDモード利用料 | 合 算 |
| | | 200 | あんしんセキュリティ利用料 | 合 算 |
| | | 750 | ゲータイ補償 iPhone & iPad 7.5.0 | 合 算 |
| | | 400 | あんしん遠隔サポート利用料 | 合 算 |

NTTドコモからのお知らせ

- 各種お申込み・お手続き、ご契約内容の確認などは、インターネットからできます。
【スマートフォン】はdメニュー、【iモード】はiMenu、【PC】はドコモHPのマイドコモから「ドコモオンライン手続き」をご利用いただけます。
- 弊社分請求額のうち、料金回収代行分は、NTTファイナンスへ請求事務を委託しています。

ユニバーサルサービス料について

ユニバーサルサービス料は、ユニバーサルサービス (NTT東西の加入電話等) の提供を確保するために必要な費用の一部を通信事業者全体で電話番号数に応じて負担するユニバーサルサービス制度の趣旨に基づき、ご負担をお願いしている料金です。



| | | | |
|----------------------------|------------|------------------------|--------------|
| お客様電話番号等 BILLING NUMBER | [REDACTED] | 請求年月 MONTH OF ISSUE | 2019年12月ご請求分 |
|----------------------------|------------|------------------------|--------------|

ご請求内訳

(お客様番号 [REDACTED])

| 内訳項目 CHARGE BREAKDOWN BY CATEGORY (YEN) | 金額 (円) | 内訳金額 (円) AMOUNT (YEN) | 請求内訳等詳細 DETAILS OF CHARGE BREAKDOWN | 税区分 TAX |
|--|--------|--------------------------|--|-------------------------|
| | | -380 | あんしんバックモバイル割引 | 合算 |
| | | 50 | ケータイお探しサービス利用料 | 合算 |
| | | -50 | ケータイお探しサービス割引料 | 合算 |
| | | 300 | ドコモWi-Fi利用料 (spモード) | 合算 |
| | | -300 | キャンペーン割引料 (ドコモWi-Fi) | 合算 |
| | | 50 | 請求書発行手数料 | 12月請求分 合算 |
| | | -1,500 | ウェルカムスマホ適用額 | 合算 |
| | | 3 | ユニバーサルサービス料/基本 | 1番号あたり3円のご請求となります 合算 |
| ◇消費税等相当額 (計) | 732 | 732 | 消費税等相当額 (合計) | 合算表示の料金合計×1.0% |
| ◇合計 | 22,705 | 22,705 | 合計 | |
| | | | <NTTドコモからのお知らせ> | |
| | | | ○継続利用期間は、11月末まで | 23年1か月となりました。 |
| | | | ○カケホーダイ/ライトプランご契約期間は11月末まで | 1年9か月となりました。 |
| | | | ○ポイントのお知らせ | |
| | | | 11月ご利用分に対する獲得ポイントは、 | 210です。 |
| | | | (ポイント進呈の対象になるご利用金額は、 | 21,973円です。) |
| | | | ※その他の獲得ポイントはWEBをご確認ください。 | |
| | | | ○ステージのお知らせ | |
| | | | 11月末のステージは、 | プラチナステージです。 |
| | | | ※その他のステージ情報はWEBをご確認ください。 | |
| | | | ○個別にご請求のファミリー割引グループ電話番号。 | (2019年11月30日現在) |
| | | | [REDACTED] | |
| | | | ご利用期間 (11/1~11/30) | |
| ◇基本使用料等 (計) | 2,700 | 2,700 | カケホーダイプラン (スマホ/タブ) (Phone) | 合算 |
| ◇通話料・通信料 (計) | 2,822 | 162 | Xi・SMS通信料 | 11月ご利用分 合算 |
| | | 360 | WORLD_WING通話料 (発信分) | 11月ご利用分 非対象等 |
| | | 2,200 | WORLD_WING通話料 (着信分) | 11月ご利用分 非対象等 |
| | | 100 | WORLD_WING・SMS通信料 | 11月ご利用分 非対象等 |
| ◇パケット定額料等 (計) | 500 | 500 | Xiシェアオプション定額料 | 合算 |
| | | 0 | (参考) 当月ご利用データ量 | 0.1GB (通信速度制限含む) 合算 |
| ◇その他ご利用料金等 (計) | 227 | 300 | spモード利用料 | 合算 |
| | | 200 | あんしんセキュリティ利用料 | 合算 |
| | | 750 | ケータイ補償 (Phone&iPad750) | 合算 |
| | | 400 | あんしん遠隔サポート利用料 | 合算 |
| | | -380 | あんしんバックモバイル割引 | 合算 |
| | | 50 | ケータイお探しサービス利用料 | 合算 |
| | | -50 | ケータイお探しサービス割引料 | 合算 |
| | | 300 | ドコモWi-Fi利用料 (spモード) | 合算 |
| | | -300 | キャンペーン割引料 (ドコモWi-Fi) | 合算 |
| | | -1,500 | docomo with適用額 | 合算 |
| | | 3 | ユニバーサルサービス料/基本 | 1番号あたり3円のご請求となります 合算 |
| ◇消費税等相当額 (計) | 313 | 313 | 消費税等相当額 (合計) | 合算表示の料金合計×1.0% |
| ◇合計 | 6,108 | 6,108 | 合計 | |

| | |
|------|-----------|
| 整理番号 | 3-6-12-20 |
|------|-----------|

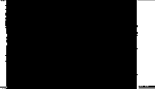
| | | | | | | |
|----|-------|---|-------|---|-------|---|
| 決裁 | 会派代表者 |  | 経理責任者 |  | 経理担当者 |  |
|----|-------|---|-------|---|-------|---|

支出証拠書

(会派名・議員氏名 自民改革会議・東堂陽一)

| | | | |
|------|---|----|--------|
| 経費項目 | 調査研究費・研修費・広聴広報費・要請等活動費・会議費・資料作成費・資料購入費・事務費・事務所費・人件費 | | |
| 内容 | 事務所電話料 | | |
| 年月日 | 令和2年1月10日～令和元年 月 日 | 金額 | 4,074円 |

| | |
|----------------------|----------------------|
| 目的 | 調査研究など政務活動を行うための通信手段 |
| 使途 | 令和元年12月請求分電話料 |
| 政務活動・ 県政との 関連性 | |

《領収書貼付枠》

$(6,900+200+200+100+3+3) \times 1.10=8,147$

| | | 普通預金 (兼お借入明細) | | マークのある場合は お借入残高を振替します。 | 6 |
|-----|----------|---------------|--------|---------------------------|-----|
| 年月日 | 記号 | お支払金額 | お預り金額 | 差引残高 | 店番号 |
| 1 | 02-01-06 | 200 | | | |
| 2 | 02-01-10 | 200 | | | |
| 3 | 02-01-10 | 200 | 37,454 | シス"LCカード"J | |
| 4 | | | | | |
| 5 | | | | | |
| 6 | | | | | |
| 7 | | | | | |
| 8 | | | | | |
| 9 | | | | | |
| 10 | | | | | |
| 11 | | | | | |
| 12 | | | | | |

| 按分の理由 | 領収書金額(a) | 按分率(b) | 政務活動費支出額(a×b) |
|----------------------|----------|--------|---------------|
| 政務活動、後援会活動で 使用のため | 8,147円 | 1/2 | 4,074円 |
| | | % | |

※ 按分による支出がある場合は、領収書等の金額、按分率及び政務活動費の支出額をそれぞれ該当欄に

納郵便

6-0225
 県掛川市家代 76-6



と 陽一様



16995K0909237#
 91201223888900100

ご利用代金明細書

リース&カード株式会社

・0941 静岡県静岡市清水区富士見町2-1

東海財務局長 (7) 第00140号

小合わせ 9:00AM~5:00PM 一部携帯電話不可

線のご案内 (24時間自動音声) 0120-592-196

小合わせ (土・日・祝休) 054-355-3100

からゆつくりとはがしていただき。 (裏面の0からはがししてください。)

株式会社 エューシー 〒689-1111 鳥取県鳥取市湯島1-1-108 鳥取リージョンプラザ

ご利用ありがとうございます。ご利用明細を案内いたしますのでご確認ください。*お支払いは毎月10日(金融機関休業日の場合は翌営業日)に指定のお支払い口座より自動振替となります。ご入金日は前日(金融機関営業日)までお願いいたします。口座未設定の場合は、カード発行会社までご連絡ください。*お支払い合計金額がマイナスになった場合は、指定のお支払い口座にお振り込みします。

2019年12月25日

| | |
|-------------|------------|
| 金融機関名 | |
| 支店名 | |
| 口座番号(一部非表示) | |
| 口座名義 | トウトワウ ヨウイチ |

| | |
|-----------------|-------------------|
| カード名称 | SHIMIZU With Card |
| カード番号(一部非表示) | |
| 今回のお支払日 | 今回のお支払金額合計 |
| 2020年 1月10日 (金) | 37,454 円 |

2019年12月15日 現在

PONTAポイントについて

PONTAポイント

| | |
|----------|------------|
| 当月獲得ポイント | 当月ボーナスポイント |
| 187 | 0 |

ポイントの照会およびポイントの交換は、下のPonta公式サイトからログインしてください。

http://www.ponta.jp

| ご利用日 | ご利用先など | ご利用金額(円) | 返済回数 | お支払金額(円) | 備 考 |
|----------|-------------------|----------|------|----------|-----|
| | SHIMIZU With Card | | 陽一様 | | |
| 20191130 | トコモご利用料金 12月分 | 37454 | | 37454 | |
| | ◆お支払小計 | | | 37454 | |
| | ◆◆今回のお支払金額合計 | | | | |

●支払区分:1回→お支払1回払い、2回→お支払2回払い、3~24回→お支払3~24回払い、3~24回→お支払分額払いの回数、ST1→お支払1回払い、C1→お支払1回払い、海C→海がかりお支払1回払い ●今回回数/何回のお支払いかを表示 ●法人カードの下4桁は「****」と表示され、実際のカード番号とは異なります

2-6-12-20

| | | | |
|----------------------------|------------|------------------------|--------------|
| お客様電話番号等 BILLING NUMBER | [REDACTED] | 請求年月 MONTH OF ISSUE | 2019年12月ご請求分 |
|----------------------------|------------|------------------------|--------------|

ご請求内訳

(お客様番号 [REDACTED])

| 内訳項目 CHARGE BREAKDOWN BY CATEGORY (YEN) | 金額 (円) | 内訳金額 (円) AMOUNT (YEN) | 請求内訳等詳細 DETAILS OF CHARGE BREAKDOWN | 税区分 TAX |
|--|--------|--------------------------|--|-------------------------|
| 【合計請求額の請求内訳】 | | | | |
| ◇基本使用料等 (計) | 12,300 | 12,300 | 基本使用料 | 合算 |
| ◇通話料・通信料 (計) | 17,672 | 9,355 | Xi・SMS通信料 | 合算 |
| | | 7,952 | WORLD_WING通話通信料 (X1) | 非対象等 |
| | | 680 | WWGバケット通信料 (海外バケホ) | 非対象等 |
| | | -480 | 国内通話料 (ドコモ光電話) | 合算 |
| | | | 当月無料通話適用額 (ドコモ光電話) | 合算 |
| ◇バケット定額料等 (計) | 5,300 | 6,500 | バケット定額料 (シェア) | 合算 |
| | | -800 | バケット定額料 (ドコモ光セット割) | 合算 |
| | | -900 | バケット定額料 (シェアずっとドコモ割) | 合算 |
| | | 500 | シェアオプション定額料 | 合算 |
| | | 0 | バック定額通信料 | 合算 |
| ◇その他ご利用料金等 (計) | 352 | 3,290 | 付加機能使用料等 | 合算 |
| | | 0 | ドコモWi-Fi利用料 | 合算 |
| | | 50 | 請求書発行手数料 | 合算 |
| | | -3,000 | 各種割引適用額 | 合算 |
| | | 12 | ユニバーサルサービス料 | 合算 |
| ◇消費税等相当額 (計) | 1,830 | 1,830 | 消費税等相当額 (合計) | 合算表示の料金合計×10% |
| ◇合計 | 37,454 | 37,454 | 合計 | (3回線請求分) |
| <電話番号毎の請求内訳> | | | | |
| | | | ご利用期間 (11/1~11/30) | |
| ◇基本使用料等 (計) | 2,700 | 2,700 | ガケホーダイプラン (スマホ/タブ) Phone | 合算 |
| ◇通話料・通信料 (計) | 14,650 | 3 | Xi・SMS通信料 | 合算 |
| | | 5,095 | WORLD_WING通話料 (発信分) | 11月ご利用分 非対象等 |
| | | 1,000 | WORLD_WING通話料 (着信分) | 11月ご利用分 非対象等 |
| | | 600 | WORLD_WING・SMS通信料 | 11月ご利用分 非対象等 |
| | | 7,952 | WWGバケット通信料 (海外バケホ) | 11月ご利用分 非対象等 |
| ◇バケット定額料等 (計) | 4,800 | 6,500 | ベータバックシェアバック定額料 | ステップ1: ≤5GB 合算 |
| | | -800 | ドコモ光セット割 | 光契約ID: [REDACTED] 合算 |
| | | -900 | ずっとドコモ割プラス (料金割引) | 合算 |
| | | 0 | (参考) 当月ご利用データ量 (シェアグループ合計) | 0.9G (通信速度制限含む) 合算 |
| | | 0 | (参考) 当月ご利用データ量 | 0.8G (通信速度制限含む) 合算 |
| ◇その他ご利用料金等 (計) | 177 | 300 | spモード利用料 | 合算 |
| | | 200 | あんしんセキュリティ利用料 | 合算 |
| | | 750 | ケータイ補償 (Phone&iPad750) | 合算 |
| | | 400 | あんしん遠隔サポート利用料 | 合算 |

NTTドコモからのお知らせ

- 各種お申込み・お手続き、ご契約内容の確認などは、インターネットからできます。
【スマートフォン】はdメニュー、【iモード】はiMenu、【PC】はドコモHPのマイドコモから「ドコモオンライン手続き」をご利用いただけます。
- 弊社分請求額のうち、料金回収代行分は、NTTファイナンスへ請求事務を委託しています。

ユニバーサルサービス料について

ユニバーサルサービス料は、ユニバーサルサービス (NTT東西の加入電話等) の提供を確保するために必要な費用の一部を通信事業者全体で電話番号数に応じて負担するユニバーサルサービス制度の趣旨に基づき、ご負担をお願いしている料金です。

| | | | |
|----------------------------|------------|------------------------|--------------|
| お客様電話番号等 BILLING NUMBER | [REDACTED] | 請求年月 MONTH OF ISSUE | 2019年12月ご請求分 |
|----------------------------|------------|------------------------|--------------|

ご請求内訳

(お客様番号 [REDACTED])

| 内訳項目 CHARGE BREAKDOWN BY CATEGORY (YEN) | 金額 (円) | 内訳金額 (円) AMOUNT (YEN) | 請求内訳等詳細 DETAILS OF CHARGE BREAKDOWN | 税区分 TAX |
|--|--------|--------------------------|--|---------------|
| | | | <p><NTTドコモからのお知らせ></p> <p>○継続利用期間は、11月末で 16年11か月となりました。</p> <p>○カケホーダイ/ライトプランご契約期間は11月末で 3か月となりました。</p> <p>○ポイントのお知らせ</p> <p>11月ご利用分に対する獲得ポイントは、 50です。 (ポイント進呈の対象になるご利用金額は、 5,795円です。)</p> <p>※その他の獲得ポイントはWEBをご確認ください。</p> <p>○ステージのお知らせ</p> <p>11月末のステージは、 プラチナステージです。 ※その他のステージ情報はWEBをご確認ください。</p> | |
| | | | ご利用期間 (11/1~11/30) | |
| ◇基本使用料等 (計) | 6,900 | 5,400 | 戸建・タイプB/西 (参考) TNC利用 | 合算 |
| | | 0 | | 合算 |
| | | 1,500 | ドコモ光電話バリュー基本使用料 480円の通話料を含みます。 光電話番号: 0537-23-3091 | 合算 |
| ◇通話料・通信料 (計) | 200 | 680 | 国内通話料 10月ご利用分 | 合算 |
| | | -480 | 無料通話適用分 10月ご利用分 | 合算 |
| ◇その他ご利用料金等 (計) | 756 | 500 | ネット・ータルサポート利用料 | 合算 |
| | | -50 | あんしんパックプラス割引 | 合算 |
| | | 200 | ダブルチャネル | 合算 |
| | | 100 | 追加番号 1契約 | 合算 |
| | | 3 | ユニバーサルサービス料/基本 1番号あたり3円のご請求となります | 合算 |
| | | 3 | ユニバーサルサービス料/基本 (追加番号) 1番号あたり3円のご請求となります | 合算 |
| ◇消費税等相当額 (計) | 785 | 785 | 消費税等相当額 (合計) | 合算表示の料金合計×10% |
| ◇合計 | 8,641 | 8,641 | 合計 | |
| | | | <p><NTTドコモからのお知らせ></p> <p>○継続利用期間は、11月末で 3年2か月となりました。</p> <p>○ドコモ光/戸建のご契約期間は11月末で 1年2か月となりました。</p> <p>○ポイントのお知らせ</p> <p>11月ご利用分に対する獲得ポイントは、 70です。 (ポイント進呈の対象になるご利用金額は、 7,856円です。)</p> <p>※その他の獲得ポイントはWEBをご確認ください。</p> <p>○ステージのお知らせ</p> <p>11月末のステージは、 プラチナステージです。 ※その他のステージ情報はWEBをご確認ください。</p> | |