

|      |         |
|------|---------|
| 整理番号 | 3-9-3-2 |
|------|---------|

|    |       |  |       |  |       |  |
|----|-------|--|-------|--|-------|--|
| 決裁 | 会派代表者 |  | 経理責任者 |  | 経理担当者 |  |
|----|-------|--|-------|--|-------|--|

支出証拠書 (各種団体会費)

(会派名・議員氏名 自民改革会議・増田 享大)

|      |                                     |    |          |
|------|-------------------------------------|----|----------|
| 経費項目 | 調査研究費 研修費                           |    |          |
| 内容   | MRC マネジメントリッチクラブ年会費 (H31.5~R2.3 月分) |    |          |
| 年月日  | 令和 元年 5月 8日~平成 年 月 日                | 金額 | 33,198 円 |

個別限度額上限のため ￥25,001-とする (△¥8,197-)

|              |   |
|--------------|---|
| 会の趣旨・目的      | MRC は会員企業が地域経済をけん引すべく、地域経済や経営に関する様々な課題解決に向け、研修会や意見交換会を実施する。 |
| 会の活動内容等      | 経済・経営に関する講師を招いての講演会・研修会の開催、先進企業視察。                          |
| 政務活動・県政との関連性 | 県には中小・小規模企業振興基本条例が制定されている。                                  |

《領収書貼付枠》  
領収証・事業内容等の原本は3-12-4-17に貼付

※ 添付書類：団体の会則・事業概要・その他 (総会資料・活動計画書)

| 按分の理由           | 領収書金額(a) | 按分率(b)    | 政務活動費支出額(a×b) |
|-----------------|----------|-----------|---------------|
| 全て政務活動にかかるものである | 36,216 円 | 1/1×11/12 | 33,198 円      |
|                 |          | 100%      |               |

※ 按分による支出がある場合は、按分の理由、領収書等の金額、按分率及び政務活動費の支出額をそれぞれ該当欄に記入すること。

平成21年5月16日

整理番号 3-12-4-17

|    |       |       |       |
|----|-------|-------|-------|
| 決裁 | 会派代表者 | 経理責任者 | 経理担当者 |
|----|-------|-------|-------|

支出証拠書 (各種団体会費)

(会派名・議員氏名 自民改革会議・増田亨大)

|      |                           |    |         |
|------|---------------------------|----|---------|
| 経費項目 | 調査研究費 研修費                 |    |         |
| 内容   | MRC マネジメントリッチクラブ年会費 (4月分) |    |         |
| 年月日  | 令和1年 5月 8日~平成 年 月 日       | 金額 | 3,018 円 |

|              |   |
|--------------|---|
| 会の趣旨・目的      | MRC は会員企業が地域経済をけん引すべく、地域経済や経営に関する様々な課題解決に向け、研修会や意見交換会を実施する。 |
| 会の活動内容等      | 経済・経営に関する講師を招いての講演会・研修会の開催、先進企業視察。                          |
| 政務活動・県政との関連性 | 県には中小・小規模企業振興基本条例が制定されている。                                  |

《領収書貼付枠》

平成21年4月 充当分

$$36,216 \text{ 円} \times \frac{1}{12} \times 4 \text{ 月} = 3,018 \text{ 円}$$

◎ 平成21年5月 充当分

$$36,216 \text{ 円} \times \frac{11}{12} \times 4 \text{ 月} = 33,198 \text{ 円}$$

※ 添付書類：団体の会則・事業概要・その他 (

かけしん 全国しんきんネット  
お取引明細票

毎度ご利用いただきありがとうございます。

|          |               |
|----------|---------------|
| ご利用年月日   | 取扱店番・受付番号     |
| 01 05 08 | 15130017-0042 |
| お取引店     | 口座番号          |
| お取引金額    | 振り込           |
| 手数料      | お取引金額         |
| 時刻       | お取引後残高        |
| 11:24    | *****         |

掛川信用金庫  
本店営業部  
普通 0000039762  
マネージメント リッチ クラブ 様  
お送り ¥3,995\*  
マスタ カヒロ 様  
0537-21-2700

掛川信用金庫

| 按分の理由           | 領収書金額(a)          | 按分率(b) | 政務活動費支出額(a×b) |
|-----------------|-------------------|--------|---------------|
| 全て政務活動にかかるものである | 3,018<br>36,216 円 | 100%   | 3,018 円       |

※ 按分による支出がある場合は、按分の理由、領収書等の金額、按分率及び政務活動費の支出額をそれぞれ該当欄に記入すること。

マネージメント・リッチ・クラブ (MRC) 第19期組織図

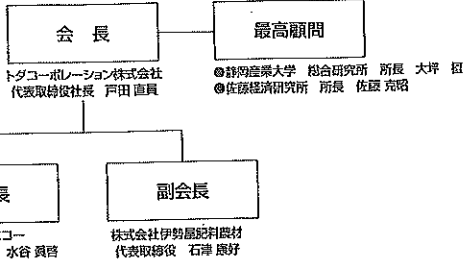

MRC入会申込書

MRCに入会をご希望の方は、下の入会申込書に必要事項を明記の上事業本部まで FAX でお送りください。また MRC ホームページ内の入会申込みもご利用いただけます。

MRC入会申込書 年 月 日

希望会員  希望会費  正会員  賛助会員

お名前

フリガナ

会社名

役職

住所 〒

連絡先 TEL  FAX

携帯電話番号

携帯メールアドレス

メールアドレス

ホームページ

紹介者名

ご意見

ご質問

※FAXにてお申し込みの際は、この入会申込書をコピーしてご同封ください。

運営委員会

- 委員長 小澤一裕
- 運営委員
- 委員 川人拓也
- 委員 小沼豊和
- 委員 高野智良
- 委員 松井淳
- 委員 横山哲夫
- 出張研修
- 委員 森努
- 委員 松下晴彦
- 委員 島崎直美
- 委員 岩田浩一

MRC 2019

経営者と幹部のための講座

講座

経営者に求められる経営の基本的スキルと美しい決算書を始め、体系的・計画的に啓発します!



お問い合わせ先 〒436-0112 静岡県伊豆市栢谷427 株式会社トグックス内MRC事務局(担当:木山尚)  
 TEL(0537)26-2161 FAX(0537)26-2123  
 ホームページ <http://www.mrc21.jp/> 携帯番号 090-5002-2956  
 パソコンメール [info@mrc21.jp](mailto:info@mrc21.jp) 携帯メール [mrc21-88988951@revaku.docomo.ne.jp](mailto:mrc21-88988951@revaku.docomo.ne.jp)



経営者のカリキュラム

第19期 2019年度MRC活動計画 (2019年4月~2020年3月)

「住む世界を俊敏に変える」

| 月日                | 内容                                 | 講師  |
|-------------------|------------------------------------|---|
| 2019年<br>4月15日(例) | 第219回 MRC総会<br>『先人に学ぶ起業家精神』        | MRC顧問<br>新静岡学園 学園長<br>静岡県立大学 総合研究所 所長 大坪 桓氏 (組別会あり) |
| 5月20日(例)          | 第220回 定例会<br>『我が経営を語る』             | 株式会社 ケー・イー食品開発<br>代表取締役 太木 和己氏 (千葉県)                |
| 6月10日(例)          | 第221回 定例会<br>『行政士の果たす役割~現実の格上カバチ~』 | 古橋洋美行政書士事務所<br>所長 古橋 洋美氏 (会員)                       |
| 7月8日(例)           | 第222回 定例会<br>『我が経営を語る』             | 有限会社 井上製餅園<br>代表取締役 井上 智博氏 (香川県) (組別会あり)            |
| 8月5日(例)           | 第223回 定例会<br>『静岡理念塾』               | 大井堂薬品工業株式会社<br>代表取締役社長 辻 稔央氏 (奈良県) (組別会あり)          |
| 9月9日(例)           | 第224回 定例会<br>『我が経営を語る』             | 株式会社 入屋<br>代表取締役社長 松崎 善治郎氏 (会員)                     |
| 10月21日(例)         | 第225回 定例会<br>『我が経営を語る』             | 株式会社 山三商会<br>代表取締役社長 野口 英司氏 (愛知県)                   |
| 11月18日(例)         | 第226回 定例会<br>『あんな道りひとすじに感謝』        | 有限会社 小沼製菓所<br>代表取締役 小沼 豊和氏 (会員)                     |
| 12月9日(例)          | 第227回 定例会 忘年会<br>※ 開催場所 検討中        | 芸術さんと楽しい一時を<br>※ (例)システック会社見学会 PM.3:00~5:00 (組別会あり) |
| 2020年<br>1月20日(例) | 第228回 定例会 新年会<br>『新春講話』            | MRC顧問<br>佐藤経済研究所 所長 佐藤 克昭氏 (組別会あり)                  |
| 3月16日(例)          | 第229回 定例会<br>『我が経営を語る』             | トグホームサービス株式会社<br>専務取締役 島崎 直美氏 (会員)                  |

日程変更及び内容変更になる場合があります。

二代目・幹部から経営者になるためのカリキュラム

活動計画 (2019年4月~2020年3月)

出張研修事業委員会

| 月日                           | 内容   | 講師   |
|------------------------------|--|--|
| 2019年<br>6月<br>13日(例)~16日(例) | 海外研修【ベトナム】<br>コース・面接会・学校訪問・観光              | ※ 随流を見て変更します。<br>ジェトロ・企業訪問・人材選出機関<br>※ 希望者は現地で技術者採用面接会 |
| 8月                           | 工場見学会及び理念浸透会併見学会<br>(松下工業ゲストルームにてコンパ)      | 株式会社 松下工業<br>専務取締役 松下 晴彦氏 (会員)                         |
| 12月9日(例)                     | 忘年研究会<br>システック会社見学会 PM.3:00~5:00<br>※夜は忘年会 | 株式会社 システック<br>代表取締役社長 櫻村 一成氏 (会員)                      |
| 2020年<br>2月                  | 国内研修                                       | 未定   |

|        | MRC 正会員 (経営者・経営にたずさわる管理職又は役員)               | MRC 賛助会員 (学生・学生・主婦・一般社員)                    |
|--------|---|---|
| 年会費    | 36,000円 (月額3,000円を年度初めに一括納入する。)             | 24,000円 (月額2,000円を年度初めに一括納入する。)             |
| 定例会参加費 | 懇話会なし: 会員(1名:1回): 2,000円 ゲスト(1名:1回): 3,000円 | 懇話会なし: 会員(1名:1回): 2,000円 ゲスト(1名:1回): 3,000円 |
|        | 懇話会あり: 会員(1名:1回): 5,000円 ゲスト(1名:1回): 7,000円 | 懇話会あり: 会員(1名:1回): 5,000円 ゲスト(1名:1回): 6,000円 |

| 会費別名   | 店名 | 種類 | 口座番号  | 口座名義                   |
|--------|----|----|-------|------------------------|
| 振川信用金庫 | 本店 | 普通 | 39762 | マネージメント・リッチ・クラブ会長 戸田直真 |

※ 振川信用金庫は正会員の口座とする。  
 ※ 中途加入者は年会費は月割とする。

※ ゲスト様の3回目以降の参加希望の場合は、ご入会いただき、年会費をお支払いいただけます。

豊かな会社をつくらう

会員の経験と知識によって、企業の自主的近代化と高品質経営体制をつくります。

基本理念

豊かな経営者にならう

歴史に学び、現代の経営者に求められる経営的スキルを習得します。

豊かな経営環境をつくらう

中小企業の経営者であり、発展させるために経営環境の改善に努力します。





2-9-3-2

第19期 総会 スケジュール

平成31年度  
通常総会

日時 2019年4月15日(月) 18時

場所 掛川グランドホテル



マネージメント・リッチ・クラブ

2019年4月15日

| 順番            | 内容  | 時間                    |
|---------------|---|-----------------------|
| 第一部<br>第19期総会 | 1. 開会の辞<br>2. MRC基本理念 唱和<br>3. 会長の挨拶<br>4. 議事<br>一、第18期活動報告と反省<br>二、第19期活動計画(案)<br>三、第18期決算報告と監査報告及び第19期予算(案)<br>四、第19期役員紹介<br>5. 閉会の辞  | PM6:00<br>~<br>PM6:45 |
| 第二部<br>懇話会講演  | 1. 講演者紹介<br>顧問による基調講演<br>MRC顧問 新静岡学園 学園長<br>静岡産業大学 総合研究所 所長 大坪 檀氏<br>『先人に学ぶ起業家精神』   |                       |
|               | インフォメーション<br>【第220回 MRC定例会】<br>2019年5月28日(月)<br>講師:株式会社 ケー・イー食品開発<br>代表取締役 大木 和己氏(千葉県)<br>『我が経営を語る』<br><br>【第221回 MRC定例会】<br>2019年6月10日(月)<br>講師:古橋洋美行政書士事務所<br>所長 古橋 洋美氏(会員)<br>『行政書士の果たす役割~現実の特上カパチ~』 | PM6:45<br>~<br>PM7:30 |
| 第三部<br>懇親会    | 1. 閉会の辞<br>2. 副会長挨拶<br>3. 乾杯<br>4. 新入会員紹介<br>5. 閉会の辞  | PM7:30<br>~<br>PM9:30 |

マネージメント・リッチ・クラブ (MRC) 活動方針

マネージメント・リッチ・クラブ (MRC) 基本理念

平成31年4月15日

≪三つの目的≫

1. 豊かな会社をつくらう  
    会員の経験と知識によって、企業の自主的近代化と強靱な経営体質をつくります。
2. 豊かな経営者にならう  
    謙虚に学びあい、現代の経営者に要求される総合的な能力を養います。
3. 豊かな経営環境をつくらう  
    中小企業の経営を守り、繁栄させるために経営環境の改善に努力します。

≪自主・民主・連帯の精神≫

~MRCの運動、活動の進め方についての基本的態度~ 知り合い; 学び合い; 掛け合いの精神

- 自主: 他のいかなる所からも干渉や支配も受けません。会員の主体性を守ります。
- 民主: 会員の要求や意見に基づいて運営し、ボス支配を排除します。
- 連帯: 会員同士の相互の高まりあいから生まれる深い信頼関係を築きます。会員以外の人との融合、協力も進める立場をとります。

≪国民や地域と共に歩む中小企業≫

~MRCがめざす中小企業~  
優れた商品やサービスを提供し、人々の生活の向上と地域経済の繁栄を支え、豊かな国民生活の実現に貢献するという、社会的使命感を自覚した企業活動を目指します。

~新しい時代が求める21世紀型中小企業~  
・自社の存在意義を改めて問い直すとともに、社会的使命感に燃えて事業を行い、国民と地域社会からの信頼や期待に高い水準でこたえられる企業。  
・社員の創意や自主性が十分に発揮できる社風と理念が確立され、労使が共に育ち合い、高まり合いの意欲に燃え、活力に満ちた、豊かな人間集団としての企業。

≪活動目標と課題≫

1. 会員企業がそれぞれ地域オンリーワン企業を目指し、お互いに「知り合い、学び合い、掛け合い、切磋琢磨し合い」自己研鑽をはかります。
2. 会員同士が本音で経営を語り合い、率直、真摯な意見交換、アドバイスをし合える活動、「定例会」を確立します。
3. 会員同士の絆を強め、お互いが先生になり、生徒になって「塾生」の関係を目指し、共に行き抜く同僚関係をつくります。
4. 必要に応じて講師を招き、講師例会とします。
5. 活動の基本は、三つの目的『豊かな会社をつくらう』『豊かな経営者にならう』『豊かな経営環境にしよう』の実現に集約されます。
6. 政治活動や、ボランティアはしません。専ら中小企業経営者に関する様々な課題について研究し、研鑽し、自らの成長を回る道場とします。

≪活動体制≫

1. 月1回、会員および一般ゲストを含めた定例会を開催する  
    ※講師によっては一部有料の場合があります
2. 会員は定例会には必ず参加して学び合う。
3. 定例会では会員が自社の問題点など話題提供をし、意見交換をし、会員交流を積極的に行う。
4. 当面会員数は200社を目標とし、150名以上の参加者が実現したところで分会を検討する。
5. 役員は会長1名、副会長2名を置く。
6. 委員会は運営委員を置き、委員長を任意会長が指名する。
7. 会員は、正会員・賛助会員を設け、正会員は経営者・経営にたずさわる管理者又は後継者、賛助会員は学者・学生・主婦・一般社員とする。
8. 入会希望者は3名もしくは委員会担当者が面接を行い役員会で承認する。
9. 会費について、正会員は年間36,000円(月額3,000円)、賛助会員は年間24,000円(月額2,000円)を年度初一括納入する。正会員・賛助会員とも、定例会の参加は一人1回2,000円を、ゲストとしての定例会の参加は一人1回3,000円を徴収する。
10. 会計は単年度会計として、繰り越し金は最小限に押さえる。
11. 任期、役員改選方法、その他細部の規約については別途定める。
12. 休会期間は1年とし、休会期間中の年会費は免除とする。  
    休会期間中の定例会及び出張研修等の出席はゲスト扱いとする。  
    休会期間の期限までに連絡の無い場合、継続の意志が無いものとみなし、自動的に退会とする。

第18期 平成30年度 MRC活動報告書  
(平成30年4月～平成31年3月)

第15期 平成30年度 MRC大学活動報告書  
(平成30年4月～平成31年3月)

3-9-3-2

| 月 日                         | 内 容   | 講演者   |
|-----------------------------|---|---|
| 平成30年<br>4月7日(土)<br>4月8日(日) | 第207回 定例会<br>京都研修旅行<br>『日本庭園と会社経営にみる<br>不易流行』         | 植野加藤造園株式会社 代表取締役社長<br>京都造形芸術大学 客員教授<br>加藤 文規 氏 <京都府>                  |
| 4月16日(月)                    | 第208回 MRC総会<br>『未来を創造する時代』                            | MRC顧問<br>静岡学園 学園長<br>静岡産業大学 総合研究所 所長<br>大坪 恒 氏 <u>懇親会参加</u>           |
| 5月28日(月)                    | 第209回 定例会<br>『理念浸透会議の仕方』                              | 株式会社システック<br>代表取締役社長 梶村 一成 氏 <会員>                                     |
| 6月4日(月)                     | 第210回 定例会<br>『対話の重要性』<br>～AIとロボットが出現する社会で<br>求められる事は～ | 元 静岡県牧之原市 市長<br>西原 茂樹 氏 <牧之原市>  |
| 8月6日(月)                     | 第211回 MRC大学合同定例会<br>『静岡理念塾』                           | 大崎堂薬品工業株式会社<br>代表取締役社長 辻 将央 氏 <奈良県><br><u>懇親会参加</u>                   |
| 9月10日(月)                    | 第212回 定例会<br>『我が父の教え』<br>～報徳と林業～<br>『今こそ 報徳』          | 掛川森林組合 代表理事組合長<br>榛村 茂一 氏 <会員><br>公益社団法人 大日本報徳社<br>専務理事 松本 一男 氏 <掛川市> |
| 10月3日(水)                    | 第213回 定例会<br>『食文化を通じて北米への挑戦』                          | J APADOG, INC.<br>President 田村 徳樹 氏 <NY>                              |
| 11月19日(月)                   | 第214回 定例会<br>『我が経営を語る』                                | 株式会社MTG<br>代表取締役社長 松下 剛 氏 <愛知県>                                       |
| 12月3日(月)                    | 第215回 MRC大学合同定例会<br>『強いチームの創り方』                       | 元 海上自衛隊特別警備隊 (SBU) 先任小隊長<br>伊藤 祐晴 氏 <東京都>                             |
| 平成31年<br>1月21日(月)           | 第216回 定例会 新年会<br>『新春講話』                               | MRC顧問<br>浜松学院大学<br>客員教授 佐藤 克昭 氏<br><u>懇親会参加</u>                       |
| 2月18日(月)                    | 第217回 定例会<br>『NY波乱万丈経営』<br>～600台超えるピアノと<br>多国籍従業員～    | Beethoven Pianos Inc.<br>代表取締役 村松 薫 氏 <NY>                            |
| 3月18日(月)                    | 第218回 定例会<br>『感謝の気持ちと二代目の覚悟』                          | 有限会社 松井紙器製作所<br>代表取締役 松井 淳 氏 <会員>                                     |

| 月 日               | 内 容                                       | 講演者   |
|-------------------|---|---|
| 平成30年<br>5月14日(月) | 第1回 MRC大学 入学式<br>『トップリーダーの心得とは』           | 株式会社 たこ満<br>代表取締役 平松 季哲 氏 <会員>                      |
| 6月11日(月)          | 第2回 MRC大学<br>『社員がやる気になる魔法の質問』             | 三洋電子株式会社<br>顧問 青木 悠路子 氏 <愛知県>                       |
| 8月6日(月)           | 第3回 MRC合同定例会<br>『静岡理念塾』                   | 大崎堂薬品工業株式会社<br>代表取締役社長 辻 将央 氏 <奈良県><br><u>懇親会参加</u> |
| 9月3日(月)           | 第4回 MRC大学<br>『従業員にビジョンの大切さを<br>知ってもらうために』 | 株式会社 システック<br>代表取締役社長 梶村 一成 氏 <会員>                  |
| 10月1日(月)          | 第5回 MRC大学<br>台風影響により中止                    |   |
| 11月12日(月)         | 第6回 MRC大学<br>『財務会計の見方と分析』                 | 税理士法人 瀬美会計事務所<br>主査 藤田 まゆみ 氏 <掛川市>                  |
| 12月3日(月)          | 第7回 MRC合同定例会<br>『強いチームの創り方』               | 元 海上自衛隊特別警備隊 (SBU) 先任小隊長<br>伊藤 祐晴 氏 <東京都>           |
| 平成31年<br>2月4日(月)  | 第8回 MRC大学 卒業式<br>『経の営み』<br>～五蕴無我とマーケット～   | CDシステム株式会社<br>代表取締役社長<br>森 努 氏 <MRC大学 学長>           |

第18期 平成30年度 MRC収支計算書

平成30年4月1日～平成31年3月31日

| 区分               | 科 目              | 予 算        | 実 績        | 摘 要                                    |
|------------------|------------------|------------|------------|--|
| 収<br>入<br>の<br>部 | 前期繰越金            | ¥2,150,853 | ¥2,150,853 |  |
|                  | 年間会費             | ¥6,800,000 | ¥6,407,600 | 年会費 ¥3,462,000<br>臨時会費 ¥2,945,500      |
|                  | 新会員入会金           | ¥180,000   | ¥0         |  |
|                  | 雑収入              | ¥65,000    | ¥65,030    | 入出代 10名 × ¥6,500 = ¥65,000<br>決算利息 ¥30 |
|                  | 収入合計             | ¥9,195,853 | ¥8,623,383 |  |
|                  | 支<br>出<br>の<br>部 | 定例会費       | ¥4,500,000 | ¥2,907,731                             |
| 総会費              |                  | ¥300,000   | ¥283,500   | 平成30年4月16日総会費用                         |
| 出張研修費            |                  | ¥0         | ¥453,131   | 平成30年4月7-8日 京都研修旅行費用                   |
| 総務委員会費           |                  | ¥1,500,000 | ¥810,870   | 役員会・事務局費用・工 電話代 他                      |
| 研修費              |                  | ¥2,000,000 | ¥1,589,097 | 印刷用紙・消耗品・書籍・事務用代用品・印刷費                 |
| HP保守・管理費         |                  | ¥400,000   | ¥388,642   |  |
| 広告費              |                  | ¥200,000   | ¥60,686    | パンフレット                                 |
| 雑費               |                  | ¥295,853   | ¥353,732   | 庶用費・雑費                                 |
| 支出合計             |                  | ¥9,195,853 | ¥6,818,399 |  |
| 次期繰越金            |                  | ¥0         | ¥1,803,984 |  |
| 合計               |                  | ¥9,195,853 | ¥8,623,383 |  |

会計監査報告

平成30年度の会計監査の結果、上記の決算報告は真に間違いないことを認めます。

平成31年 4月 // 日

M・R・G (マネージメント・リッチ・クラブ)

監査員

第19期 平成31年度 MRC収支予算（案）

平成31年4月1日～令和2年3月31日

| 区分   | 科目         | 予算         | 内訳                                |
|------|------------|------------|-----------------------------------|
| 収入の部 | 前期繰越金      | ¥1,803,984 |                                   |
|      | 会員年会費・臨時会費 | ¥6,000,000 | 年会費 ¥3,660,000<br>臨時会費 ¥2,340,000 |
|      | 雑収入        | ¥65,000    | ハッピ代 10名×¥6,500                   |
|      | 収入合計       | ¥7,868,984 |                                   |
| 支出の部 | 定例会費       | ¥3,000,000 | 定例会費用                             |
|      | 総会費        | ¥300,000   | 平成31年4月15日総会費用                    |
|      | 出張研修費      | ¥1,000,000 | 出張研修費用                            |
|      | 総務委員会費     | ¥1,000,000 | 役員会・事務局費用・コピー・電話代他                |
|      | 研修費        | ¥1,600,000 | 講師謝礼、交通費・宿泊費                      |
|      | HP保守・管理費   | ¥400,000   |                                   |
|      | 広告費        | ¥200,000   | パンフレット・チラシ                        |
|      | 雑費         | ¥368,984   | 諸雑費                               |
|      | 支出合計       | ¥7,868,984 |                                   |
|      | 次期繰越金      | ¥0         |                                   |

※ 科目間の流用を認める。

〈MRC会員・会費について〉

|         | MRC本会                  |                  |                           | ゲスト企業<br>正会員・臨時会員の紹介 |
|---------|------------------------|------------------|---------------------------|----------------------|
|         | 正会員                    | 賛助会員             | 会社社員                      |                      |
|         | 経営者・経営に携わる<br>管理者又は役員者 | 学生・一般社員<br>学生・主婦 | 正会員企業内の社員は<br>年間何回でも受諾が可能 |                      |
| 入会金     | 無                      | 無                | 無                         | 無                    |
| 年会費     | 36,000                 | 24,000           | 無                         | 無                    |
| 定例会報料なし | 2,000                  | 2,000            | 3,000                     | 3,000                |
| 定例会報料あり | 5,000                  | 5,000            | 3,000                     | 7,000                |

- ◆ 出稼研修、出張費は正会員取扱いといたします。
- ◆ 中途入会者の年会費は月割といたします。
- ◆ 正会員が欠席の場合、代理社員の会費は正会員と同額となります。
- ◆ 会費は協賛料です。（会費ではありません。）
- ◆ 会費は1週間前出席確認状の用紙にてご用意いたします。
- ◆ MRC本会のゲスト企業料の3回目を以降の参加希望の場合は、ご入金いただき、年会費をお支払いいただきます。
- ◆ 当日欠席の場合、会費はいただくこととなります。

|      |        |
|------|--------|
| 整理番号 | 3-93-6 |
|------|--------|

|    |       |  |       |  |       |  |
|----|-------|--|-------|--|-------|--|
| 決裁 | 会派代表者 |  | 経理責任者 |  | 経理担当者 |  |
|----|-------|--|-------|--|-------|--|

支出証拠書

(会派名・議員氏名 自民改革会議・増田 享大)

|      |   |    |          |
|------|---|----|----------|
| 経費項目 | 調査研究費・研修費・広報広報費・要請情報活動費・会議費・資料作成費 <u>資料購入費</u> 事務費・事務所費・人件費 |    |          |
| 内容   | 聖教新聞購読料   |    |          |
| 年月日  | 令和 2年 2月28日~令和 年 月 日  | 金額 | 17,846 円 |

|              |   |
|--------------|---|
| 目的           | 公明党の主張・活動・意見等の学びを通じた県政・社会情勢に関する情報収集   |
| 使途           | 令和元年5月~令和2年1月分購読料 (@1,934×9ヶ月)  |
| 政務活動・県政との関連性 | 同党は国内における主要政党であり、同党に寄せられる住民要望や意見をもとに活動する多くの党員や議員も存在し、それらの主張や意見を学び県政の施策展開の参考とする。 |

《領収書貼付枠》

ご利用明細 静岡銀行

ご利用ありがとうございます。  
内容をご確認いただきお持ち帰りください。

|  |               |         |            |
|--|---------------|---------|------------|
| 年月日  | 振替先店番・科目・口座番号 |         |            |
| 02 02 28   | 164           |         |            |
| 銀行番号   | 店番号           | 科目      | 口座番号       |
| お取扱店 お取引内容 お取引金額   |               |         |            |
| 0312   | お引出し          | ¥17,406 |            |
| お取扱枚数 <small>(2千円) (5千円) (1万円) (5万円) (10万円) (50万円) (100万円) (500万円) (1千万円)</small><br>***** |               |         |            |
| おつり  |               | 残高      |            |
| *****  |               | *****   |            |
| キャッシング   | 手数料           | 時刻      | お取扱いできない場合 |
|  | ¥440          | 1320142 |            |
| お振込先<br>ウチヨ<br>サンハチ<br>普通 4457229<br>チアイ ノブユキ 様<br>〒410-0000 静岡県静岡市葵区<br>TEL0537-21-2700   |               |         |            |

|                 |          |        |               |
|-----------------|----------|--------|---------------|
| 按分の理由           | 領収書金額(a) | 按分率(b) | 政務活動費支出額(a×b) |
| 全て政務活動にかかるものである | 17,846 円 | 1/1    | 17,846 円      |
|                 |          | 100%   |               |

※ 按分による支出がある場合は、領収書等の金額、按分率及び政務活動費の支出額をそれぞれ該当欄に記入すること。

請求書

2020年 1月 28日 No. 1

島田市向谷元町793-11  
 聖教新聞島田販売店

増田 孝大様

落合 信 様

下記のとおり御請求申し上げます 登録番号 0547-37-0661

| 税込合計金額 |                   |       |        |           | 消費税額等 |       |    |
|--------|-------------------|-------|--------|-----------|-------|-------|----|
| 月日     | 品名                | 数量    | 単価     | 金額(税抜・税込) |       | 税率%   | 摘要 |
|        | 1 聖教新聞            |       |        |           |       | 8%    |    |
|        | 2 2016/01~2016/12 | 12冊   | 01,928 | 23        | 208   |       |    |
|        | 3 2017/01~2017/12 | 12    |        | 23        | 208   |       |    |
|        | 4 2018/01~2018/12 | 12    |        | 23        | 208   |       |    |
|        | 5 2019/01~2019/12 | 12    |        | 23        | 208   |       |    |
|        | 6 2020/01~2020/01 | 1冊    |        | 1         | 98    |       |    |
|        | 7                 |       |        |           |       |       |    |
|        | 8                 |       |        |           |       |       |    |
|        | 9                 |       |        |           |       |       |    |
|        | 10                |       |        |           |       |       |    |
|        | 11                |       |        |           |       |       |    |
|        | 12                |       |        |           |       |       |    |
| 合計     |                   | %対象小計 |        | ¥94,966   |       | 消費税額等 |    |
|        |                   | %対象小計 |        |           |       | 消費税額等 |    |

・R25月~R2年1月分と定



|      |         |
|------|---------|
| 整理番号 | 3-9-3-7 |
|------|---------|

|    |       |   |       |   |       |   |
|----|-------|---|-------|---|-------|---|
| 決裁 | 会派代表者 |  | 経理責任者 |  | 経理担当者 |  |
|----|-------|---|-------|---|-------|---|

支出証 抛書

(会派名・議員氏名 自民改革会議・増田 享大)

|       |  |                  |             |
|-------|--|------------------|-------------|
| 経費項目  | 調査研究費・研修費・広聴広報費・要請情報報酬・会議費・資料作成費・ <u>資料購入費</u> ・事務費・事務所費・人件費 |                  |             |
| 内 容   | 新聞購読料  |                  |             |
| 年 月 日 | 令和 2年 3月 3 / 日   | ~ 令和 2年 3月 3 / 日 | 金 額 1,390 円 |

|                      |             |
|----------------------|-------------|
| 目 的                  | 県政に関する情報収集  |
| 使 途                  | 令和2年 3月分購読料 |
| 政務活動・<br>県政との<br>関連性 |             |

《領収書貼付枠》

2020年 3 月分 領 収 証 発証No. 

増田 たかひろ (事) 様

| 品 名    | 部 数 | 金 額   | 合 計 金 額  |
|--------|-----|-------|--|
| 静岡新聞単※ | 1   | 2,780 | <b>¥2,780</b><br>(8%対象 2,780円)<br><small>(消費税込み)</small> |

※ は軽減税率対象

新聞代のお支払いは金融機関からの自動振替が便利です。

毎度ご購読有難うございます  
上記金額正に領収致しました



**(有)風間新聞**

掛川市駅前 4 - 6  
TEL 0537-24-4811



| 按分の理由              | 領収書金額(a) | 按分率(b) | 政務活動費支出額(a×b) |
|--------------------|----------|--------|---------------|
| 後援会活動を含むため<br>按分する | 2,780 円  | 1/2    | 1,390 円       |
|                    |          | 50%    |               |

※ 按分による支出がある場合は、領収書等の金額、按分率及び政務活動費の支出額をそれぞれ該当欄に記入すること。

|      |         |
|------|---------|
| 整理番号 | 3-9-3-8 |
|------|---------|

|    |       |  |       |  |       |  |
|----|-------|--|-------|--|-------|--|
| 決裁 | 会派代表者 |  | 経理責任者 |  | 経理担当者 |  |
|----|-------|--|-------|--|-------|--|

支出証 拠 書

(会派名・議員氏名 自民改革会議・ 増田 享大 )

|       |   |       |             |
|-------|---|-------|-------------|
| 経費項目  | 調査研究費 研修費・広聴広報費・要請等活動費・会議費・資料作成費・資料購入費・事務費・事務所費・人件費 |       |             |
| 内 容   | 県庁にて調査  |       |             |
| 年 月 日 | 令和 2年 3月11日～  | 年 月 日 | 金 額 3,280 円 |

|   |                                 |
|---|---------------------------------|
| 目 的   | 起債に関するレク                        |
| 使 途   | 交通費 (JR 新幹線 : 掛川駅⇔静岡駅 @1,640×2) |
| 政務活動・<br>県政との<br>関連性                                  | 県の新年度予算に関してである。                 |
| <<領収書貼付枠>><br>回数券6枚綴り / . 枚目使用<br>領収証の原本は 3-9-3-8 に貼付 |                                 |
|   |                                 |

| 按分の理由               | 領収書金額(a) | 按分率(b) | 政務活動費支出額(a×b) |
|---------------------|----------|--------|---------------|
| 全て政務活動にかかる<br>ものである | 3,280 円  | 1/1    | 3,280 円       |
|                     |          | 100%   |               |

※ 按分による支出がある場合は、領収書等の金額、按分率及び政務活動費の支出額をそれぞれ該当欄に記入すること。

|      |         |
|------|---------|
| 整理番号 | 3-9-3-9 |
|------|---------|

|    |       |   |       |   |       |   |
|----|-------|---|-------|---|-------|---|
| 決裁 | 会派代表者 |  | 経理責任者 |  | 経理担当者 |  |
|----|-------|---|-------|---|-------|---|

支 出 証 拠 書

(会派名・議員氏名 自民改革会議・ 増田 享大 )

|       |  |       |             |
|-------|--|-------|-------------|
| 経費項目  | 調査研究費 研修費・広聴広報費・要請情報活動費・会議費・資料作成費・資料購入費・事務費・事務所費・人件費 |       |             |
| 内 容   | 県庁にて調査   |       |             |
| 年 月 日 | 令和 2年 3月12日～   | 年 月 日 | 金 額 3,280 円 |

|   |   |   |   |
|---|---|---|---|
| 目 的   | 新年度予算に関するレク                                     |   |   |
| 使 途   | 交通費 (JR 新幹線 : 掛川駅⇄静岡駅 @1,640×2)                 |   |   |
| 政務活動・<br>県政との<br>関連性  | 県の新年度予算に関してである。                                 |   |   |
| <領収書貼付枠><br>回数券 6 枚綴り 3・4 枚目使用<br>領収証の原本は 3-9-3-8 に貼付   |   |   |   |
| <table border="1" style="width: 100%;"> <tr> <td style="text-align: center;">                             領 収 書<br/>                             Receipt _____ 様<br/>                             領収年月日 2020.-1.-8<br/>                             金 額 ¥9,840 (消費税等込み)<br/>                             (クレジット扱い)<br/>                             購入商品 JR乗車券類 JR tickets<br/>                             (30402 7枚)<br/>                             東海旅客鉄道株式会社<br/>                             静岡駅<br/>                             静岡駅MV-3発行 40403-01                         </td> <td style="text-align: center; vertical-align: middle;">                             印 紙 税 申 告 納<br/>                             付 に つ き 名 古 屋 中 村<br/>                             税 務 署 承 認 済                         </td> </tr> </table> |   | 領 収 書<br>Receipt _____ 様<br>領収年月日 2020.-1.-8<br>金 額 ¥9,840 (消費税等込み)<br>(クレジット扱い)<br>購入商品 JR乗車券類 JR tickets<br>(30402 7枚)<br>東海旅客鉄道株式会社<br>静岡駅<br>静岡駅MV-3発行 40403-01 | 印 紙 税 申 告 納<br>付 に つ き 名 古 屋 中 村<br>税 務 署 承 認 済 |
| 領 収 書<br>Receipt _____ 様<br>領収年月日 2020.-1.-8<br>金 額 ¥9,840 (消費税等込み)<br>(クレジット扱い)<br>購入商品 JR乗車券類 JR tickets<br>(30402 7枚)<br>東海旅客鉄道株式会社<br>静岡駅<br>静岡駅MV-3発行 40403-01   | 印 紙 税 申 告 納<br>付 に つ き 名 古 屋 中 村<br>税 務 署 承 認 済 |   |   |

| 按分の理由               | 領収書金額(a) | 按分率(b) | 政務活動費支出額(a×b) |
|---------------------|----------|--------|---------------|
| 全て政務活動にかかる<br>ものである | 3,280 円  | 1/1    | 3,280 円       |
|                     |          | 100%   |               |

※ 按分による支出がある場合は、領収書等の金額、按分率及び政務活動費の支出額をそれぞれ該当欄に記入すること。

|      |          |
|------|----------|
| 整理番号 | 3-9-3-10 |
|------|----------|

|    |       |  |       |  |       |  |
|----|-------|--|-------|--|-------|--|
| 決裁 | 会派代表者 |  | 経理責任者 |  | 経理担当者 |  |
|----|-------|--|-------|--|-------|--|

支出証拠書

(会派名・議員氏名 自民改革会議・ 増田 享大 )

|      |  |       |            |
|------|--|-------|------------|
| 経費項目 | 調査研究費 研修費・広聴広報費・要請情報提供費・会議費・資料作成費・資料購入費・事務費・事務所費・人件費 |       |            |
| 内容   | 県庁にて調査   |       |            |
| 年月日  | 令和 2年 3月16日～   | 年 月 日 | 金額 3,280 円 |

|                      |                                 |
|----------------------|---------------------------------|
| 目的                   | 議案説明                            |
| 使途                   | 交通費 (JR 新幹線 : 掛川駅⇄静岡駅 @1,640×2) |
| 政務活動・<br>県政との<br>関連性 | 県議会追加議案に関してである。                 |

《領収書貼付枠》  
回数券6枚綴り 5・6 枚目使用  
領収証の原本は 3-9-3-9 に貼付

領 収 書

Receipt \_\_\_\_\_ 様  
 領収年月日 2020.-1.-8  
 金額 ¥9,840 (消費税等込み)  
 (クレジット払い)  
 購入商品 JR乗車券類 JR tickets  
 (30402.7枚)  
 東海旅客鉄道株式会社  
 静岡駅  
 静岡駅MV-3発行 40403-01

印紙税申告納  
付につき名古屋中村  
税務署承認済

| 按分の理由               | 領収書金額(a) | 按分率(b) | 政務活動費支出額(a×b) |
|---------------------|----------|--------|---------------|
| 全て政務活動にかかる<br>ものである | 3,280 円  | 1/1    | 3,280 円       |
|                     |          | 100%   |               |

※ 按分による支出がある場合は、領収書等の金額、按分率及び政務活動費の支出額をそれぞれ該当欄に記入すること。

|      |           |
|------|-----------|
| 整理番号 | 3-9-3- // |
|------|-----------|

|    |       |  |       |  |       |  |
|----|-------|--|-------|--|-------|--|
| 決裁 | 会派代表者 |  | 経理責任者 |  | 経理担当者 |  |
|----|-------|--|-------|--|-------|--|

支出証拠書

(会派名・議員氏名 自民改革会議・ 増田 享大 )

|      |  |       |            |
|------|--|-------|------------|
| 経費項目 | 調査研究費・研修費・広聴広報費・要請情報活動費・会議費・資料作成費・資料購入費・事務費・事務所費・人件費 |       |            |
| 内容   | 県庁にて調査   |       |            |
| 年月日  | 令和 2年 3月17日～   | 年 月 日 | 金額 3,280 円 |

|   |                                 |       |                 |                  |                    |           |                        |             |            |     |                     |                               |
|---|---------------------------------|-------|-----------------|------------------|--------------------|-----------|------------------------|-------------|------------|-----|---------------------|-------------------------------|
| 目的  | 交通基盤部レク                         |       |                 |                  |                    |           |                        |             |            |     |                     |                               |
| 使途  | 交通費 (JR 新幹線 : 掛川駅⇔静岡駅 @1,640×2) |       |                 |                  |                    |           |                        |             |            |     |                     |                               |
| 政務活動・<br>県政との<br>関連性  | 県の新年度事業に関してである。                 |       |                 |                  |                    |           |                        |             |            |     |                     |                               |
| <<領収書貼付枠>><br>回数券6枚綴り / ・ み 枚目使用<br>領収証の原本は 3-9-3- // に貼付   |                                 |       |                 |                  |                    |           |                        |             |            |     |                     |                               |
| <table border="1" style="width: 100%;"> <tr> <td style="text-align: center;">領 収 書</td> </tr> <tr> <td>Receipt _____ 様</td> </tr> <tr> <td>領収年月日 2020.-1.28</td> </tr> <tr> <td>金額 ¥9,840 (消費税等込み)</td> </tr> <tr> <td>[クレジット扱い]</td> </tr> <tr> <td>購入商品 JR乗車券類 JR tickets</td> </tr> <tr> <td>(00091, 7枚)</td> </tr> <tr> <td>東海旅客鉄道株式会社</td> </tr> <tr> <td>静岡駅</td> </tr> <tr> <td>静岡駅MV-12発行 10092-02</td> </tr> <tr> <td style="text-align: right;">印紙税申告納<br/>付につき名古屋中村<br/>税務署承認済</td> </tr> </table> |                                 | 領 収 書 | Receipt _____ 様 | 領収年月日 2020.-1.28 | 金額 ¥9,840 (消費税等込み) | [クレジット扱い] | 購入商品 JR乗車券類 JR tickets | (00091, 7枚) | 東海旅客鉄道株式会社 | 静岡駅 | 静岡駅MV-12発行 10092-02 | 印紙税申告納<br>付につき名古屋中村<br>税務署承認済 |
| 領 収 書   |                                 |       |                 |                  |                    |           |                        |             |            |     |                     |                               |
| Receipt _____ 様   |                                 |       |                 |                  |                    |           |                        |             |            |     |                     |                               |
| 領収年月日 2020.-1.28  |                                 |       |                 |                  |                    |           |                        |             |            |     |                     |                               |
| 金額 ¥9,840 (消費税等込み)  |                                 |       |                 |                  |                    |           |                        |             |            |     |                     |                               |
| [クレジット扱い]   |                                 |       |                 |                  |                    |           |                        |             |            |     |                     |                               |
| 購入商品 JR乗車券類 JR tickets  |                                 |       |                 |                  |                    |           |                        |             |            |     |                     |                               |
| (00091, 7枚)   |                                 |       |                 |                  |                    |           |                        |             |            |     |                     |                               |
| 東海旅客鉄道株式会社  |                                 |       |                 |                  |                    |           |                        |             |            |     |                     |                               |
| 静岡駅   |                                 |       |                 |                  |                    |           |                        |             |            |     |                     |                               |
| 静岡駅MV-12発行 10092-02   |                                 |       |                 |                  |                    |           |                        |             |            |     |                     |                               |
| 印紙税申告納<br>付につき名古屋中村<br>税務署承認済   |                                 |       |                 |                  |                    |           |                        |             |            |     |                     |                               |

| 按分の理由               | 領収書金額(a) | 按分率(b) | 政務活動費支出額(a×b) |
|---------------------|----------|--------|---------------|
| 全て政務活動にかかる<br>ものである | 3,280 円  | 1/1    | 3,280 円       |
|                     |          | 100%   |               |

※ 按分による支出がある場合は、領収書等の金額、按分率及び政務活動費の支出額をそれぞれ該当欄に記入すること。

整理番号 3-9-3-1a

|    |       |  |       |  |       |  |
|----|-------|--|-------|--|-------|--|
| 決裁 | 会派代表者 |  | 経理責任者 |  | 経理担当者 |  |
|----|-------|--|-------|--|-------|--|

支出証拠書

(会派名・議員氏名 自民改革会議・増田 享大)

|      |   |    |         |
|------|---|----|---------|
| 経費項目 | 調査研究費・研修費・広聴広報費・要請情報活動費・会議費・資料作成費・資料購入費・事務費・ <del>事務所費</del> ・人件費 |    |         |
| 内容   | 事務所電気料  |    |         |
| 年月日  | 令和 2年 3月18日~令和 年 月 日  | 金額 | 2,542 円 |

| 目的                   | 政務活動補助を行う事務所電気料  |      |            |             |    |      |            |  |   |     |  |       |    |     |      |
|----------------------|--|------|------------|-------------|----|------|------------|--|---|-----|--|-------|----|-----|------|
| 使途                   | 令和2年 3月分   |      |            |             |    |      |            |  |   |     |  |       |    |     |      |
| 政務活動・<br>県政との<br>関連性 | <p>振替払込請求書兼受領証 (振込金受領証) (020309)</p> <p>口座記号番号 00100 5 900116 加入者名 中部電力株式会社<br/>         令和 2年 3月分 ご使用期間 2月10日~ 3月 8日 (日程 06)</p> <p>金額 千 百 十 万 千 百 十 円 消費税等相当額(再掲) 462 円<br/>         5 0 8 5</p> <p>ご依頼人氏名 増田 享大 様</p> <table border="1"> <thead> <tr> <th>お客さま番号・契約種別</th> <th>容量</th> <th>ご使用量</th> <th>上記金額の内訳(円)</th> </tr> </thead> <tbody> <tr> <td></td> <td>A</td> <td>kWh</td> <td></td> </tr> <tr> <td>従量電灯B</td> <td>60</td> <td>156</td> <td>5085</td> </tr> </tbody> </table> |      |            | お客さま番号・契約種別 | 容量 | ご使用量 | 上記金額の内訳(円) |  | A | kWh |  | 従量電灯B | 60 | 156 | 5085 |
| お客さま番号・契約種別          | 容量   | ご使用量 | 上記金額の内訳(円) |             |    |      |            |  |   |     |  |       |    |     |      |
|                      | A  | kWh  |            |             |    |      |            |  |   |     |  |       |    |     |      |
| 従量電灯B                | 60   | 156  | 5085       |             |    |      |            |  |   |     |  |       |    |     |      |
| 《領収書貼付枠》             | <p>お支払期日は <b>4月 8日</b> です。お支払期日を過ぎてお支払いいただいた場合は、延滞利息(年利10%)を、お支払いの日以降の料金とあわせてご請求いたします。ただし、ご家庭や商店など低圧の電気をお使いいただいているお客さまが、お支払期日の翌日から10日目までにお支払いいただいた場合は、延滞利息を申し受けません。払込用紙の有効期限は <b>4月28日</b> となっております。</p> <p>中部電力株式会社 掛川</p> <p>0570-048-155<br/>(携帯電話・PHSからもご利用いただけます。)</p> <p>(ゆうちょ銀行)</p> <div style="border: 1px solid black; border-radius: 50%; padding: 10px; text-align: center;"> <p>日 附 印</p> <p>枚数 ④</p> <p>237860</p> <p>20 3 18</p> <p>掛川支店</p> </div>                           |      |            |             |    |      |            |  |   |     |  |       |    |     |      |

| 按分の理由              | 領収書金額(a) | 按分率(b) | 政務活動費支出額(a×b) |
|--------------------|----------|--------|---------------|
| 後援会活動を含むため<br>按分する | 5,085 円  | 1/2    | 2,542 円       |
|                    |          | 50%    |               |

※ 按分による支出がある場合は、領収書等の金額、按分率及び政務活動費の支出額をそれぞれ該当欄に記入すること。

整理番号 3-9-3-13

|    |       |  |       |  |       |  |
|----|-------|--|-------|--|-------|--|
| 決裁 | 会派代表者 |  | 経理責任者 |  | 経理担当者 |  |
|----|-------|--|-------|--|-------|--|

支出証拠書

(会派名・議員氏名 自民改革会議・増田・享大)

|      |  |   |   |   |            |
|------|--|---|---|---|------------|
| 経費項目 | 調査研究費 研修費・広聴広報費・要請情報活動費・会議費・資料作成費・資料購入費・事務費・事務所費・人件費 |   |   |   |            |
| 内容   | 県庁にて調査   |   |   |   |            |
| 年月日  | 令和 2年 3月19日～   | 年 | 月 | 日 | 金額 3,280 円 |

|  |                               |
|--|-------------------------------|
| 目的   | 経済産業部レク                       |
| 使途   | 交通費 (JR 新幹線：掛川駅⇔静岡駅 @1,640×2) |
| 政務活動・<br>県政との<br>関連性                                     | 県の鳥獣被害対策に関してである。              |
| <<領収書貼付枠>><br>回数券 6 枚綴り 3・4 枚目使用<br>領収証の原本は 3-9-3-11 に貼付 |                               |
|  |                               |

| 按分の理由               | 領収書金額(a) | 按分率(b) | 政務活動費支出額(a×b) |
|---------------------|----------|--------|---------------|
| 全て政務活動にかかる<br>ものである | 3,280 円  | 1/1    | 3,280 円       |
|                     |          | 100%   |               |

※ 按分による支出がある場合は、領収書等の金額、按分率及び政務活動費の支出額をそれぞれ該当欄に記入すること。

|      |          |
|------|----------|
| 整理番号 | 3-9-3-14 |
|------|----------|

|    |       |  |       |  |       |  |
|----|-------|--|-------|--|-------|--|
| 決裁 | 会派代表者 |  | 経理責任者 |  | 経理担当者 |  |
|----|-------|--|-------|--|-------|--|

支出証拠書

(会派名・議員氏名 自民改革会議・増田 享大)

|      |  |       |            |
|------|--|-------|------------|
| 経費項目 | 調査研究費 研修費・広聴広報費・要綱情報活動費・会議費・資料作成費・資料購入費・事務費・事務所費・人件費 |       |            |
| 内容   | 県庁にて調査   |       |            |
| 年月日  | 令和 2年 3月 23日   | 年 月 日 | 金額 3,280 円 |

|  |                                |       |   |         |  |       |            |    |                 |  |           |      |                   |             |  |            |        |     |           |                       |        |
|--|--------------------------------|-------|---|---------|--|-------|------------|----|-----------------|--|-----------|------|-------------------|-------------|--|------------|--------|-----|-----------|-----------------------|--------|
| 目的   | 文化力の拠点PT                       |       |   |         |  |       |            |    |                 |  |           |      |                   |             |  |            |        |     |           |                       |        |
| 使途   | 交通費 (JR 新幹線: 掛川駅⇄静岡駅 @1,640×2) |       |   |         |  |       |            |    |                 |  |           |      |                   |             |  |            |        |     |           |                       |        |
| 政務活動・<br>県政との<br>関連性   | 県の計画事業に関する調査である。               |       |   |         |  |       |            |    |                 |  |           |      |                   |             |  |            |        |     |           |                       |        |
| <<領収書貼付枠>><br>回数券6枚綴り 5・6 枚目使用<br>領収証の原本は 3-9-3-11 に貼付   |                                |       |   |         |  |       |            |    |                 |  |           |      |                   |             |  |            |        |     |           |                       |        |
| <table border="1" style="width: 100%;"> <tr> <td style="text-align: center;">領 収 書</td> <td style="text-align: right;">様</td> </tr> <tr> <td>Receipt</td> <td></td> </tr> <tr> <td>領収年月日</td> <td>2020.-1.28</td> </tr> <tr> <td>金額</td> <td>¥9,840 (消費税等込み)</td> </tr> <tr> <td></td> <td>(クレジット扱い)</td> </tr> <tr> <td>購入商品</td> <td>JR乗車券類 JR tickets</td> </tr> <tr> <td>(00091, 7枚)</td> <td></td> </tr> <tr> <td>東海旅客鉄道株式会社</td> <td>印紙税申告納</td> </tr> <tr> <td>静岡駅</td> <td>付につき名古屋中村</td> </tr> <tr> <td>静岡駅 MV-12 発行 10092-02</td> <td>税務署承認済</td> </tr> </table> |                                | 領 収 書 | 様 | Receipt |  | 領収年月日 | 2020.-1.28 | 金額 | ¥9,840 (消費税等込み) |  | (クレジット扱い) | 購入商品 | JR乗車券類 JR tickets | (00091, 7枚) |  | 東海旅客鉄道株式会社 | 印紙税申告納 | 静岡駅 | 付につき名古屋中村 | 静岡駅 MV-12 発行 10092-02 | 税務署承認済 |
| 領 収 書  | 様                              |       |   |         |  |       |            |    |                 |  |           |      |                   |             |  |            |        |     |           |                       |        |
| Receipt  |                                |       |   |         |  |       |            |    |                 |  |           |      |                   |             |  |            |        |     |           |                       |        |
| 領収年月日  | 2020.-1.28                     |       |   |         |  |       |            |    |                 |  |           |      |                   |             |  |            |        |     |           |                       |        |
| 金額   | ¥9,840 (消費税等込み)                |       |   |         |  |       |            |    |                 |  |           |      |                   |             |  |            |        |     |           |                       |        |
|  | (クレジット扱い)                      |       |   |         |  |       |            |    |                 |  |           |      |                   |             |  |            |        |     |           |                       |        |
| 購入商品   | JR乗車券類 JR tickets              |       |   |         |  |       |            |    |                 |  |           |      |                   |             |  |            |        |     |           |                       |        |
| (00091, 7枚)  |                                |       |   |         |  |       |            |    |                 |  |           |      |                   |             |  |            |        |     |           |                       |        |
| 東海旅客鉄道株式会社   | 印紙税申告納                         |       |   |         |  |       |            |    |                 |  |           |      |                   |             |  |            |        |     |           |                       |        |
| 静岡駅  | 付につき名古屋中村                      |       |   |         |  |       |            |    |                 |  |           |      |                   |             |  |            |        |     |           |                       |        |
| 静岡駅 MV-12 発行 10092-02  | 税務署承認済                         |       |   |         |  |       |            |    |                 |  |           |      |                   |             |  |            |        |     |           |                       |        |

| 按分の理由               | 領収書金額(a) | 按分率(b) | 政務活動費支出額(a×b) |
|---------------------|----------|--------|---------------|
| 全て政務活動にかかる<br>ものである | 3,280 円  | 1/1    | 3,280 円       |
|                     |          | 100%   |               |

※ 按分による支出がある場合は、領収書等の金額、按分率及び政務活動費の支出額をそれぞれ該当欄に記入すること。



整理番号 3-9-3-16

|    |       |     |       |     |       |  |
|----|-------|-----|-------|-----|-------|--|
| 決裁 | 会派代表者 | (印) | 経理責任者 | (印) | 経理担当者 |  |
|----|-------|-----|-------|-----|-------|--|

支出証拠書

(会派名・議員氏名 自民改革会議・増田 享大)

|      |  |       |           |
|------|--|-------|-----------|
| 経費項目 | 調査研究費 研修費・広聴広報費・要請情報活動費・会議費・資料作成費・資料購入費・事務費・事務所費・人件費 |       |           |
| 内容   | 県庁にて調査   |       |           |
| 年月日  | 令和 2年 3月30日～   | 年 月 日 | 金額 3,280円 |

|                      |                              |
|----------------------|------------------------------|
| 目的                   | 知事直轄組織レク                     |
| 使途                   | 交通費 (JR新幹線:掛川駅⇄静岡駅 @1,640×2) |
| 政務活動・<br>県政との<br>関連性 | 県の予算に関してである。                 |

《領収書貼付枠》  
回数券6枚綴り / . 2枚目使用  
領収証の原本は 3-9-3-16 に貼付

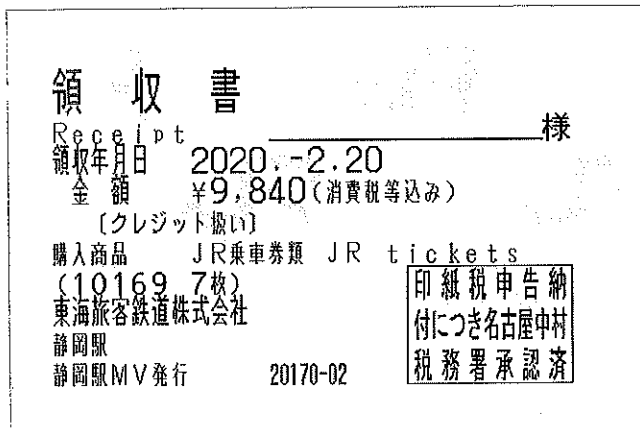

| 按分の理由               | 領収書金額(a) | 按分率(b) | 政務活動費支出額(a×b) |
|---------------------|----------|--------|---------------|
| 全て政務活動にかかる<br>ものである | 3,280円   | 1/1    | 3,280円        |
|                     |          | 100%   |               |

※ 按分による支出がある場合は、領収書等の金額、按分率及び政務活動費の支出額をそれぞれ該当欄に記入すること。

|      |          |
|------|----------|
| 整理番号 | 3-9-3-17 |
|------|----------|

|    |       |  |       |  |       |  |
|----|-------|--|-------|--|-------|--|
| 決裁 | 会派代表者 |  | 経理責任者 |  | 経理担当者 |  |
|----|-------|--|-------|--|-------|--|

支出証拠書

(会派名・議員氏名 自民改革会議・増田 享大)

|      |   |       |             |
|------|---|-------|-------------|
| 経費項目 | 調査研究費・研修費・広聴広報費・要請情報活動費・会議費・資料作成費・資料購入費・事務費・ <u>事務所費</u> ・人件費 |       |             |
| 内容   | 事務所賃貸料  |       |             |
| 年月日  | 令和 2年 3月31日～  | 年 月 日 | 金額 28,050 円 |

|                      |                  |
|----------------------|------------------|
| 目的                   | 政務活動を行う事務所賃貸料    |
| 使途                   | 令和 2年 3月分賃貸料・水道料 |
| 政務活動・<br>県政との<br>関連性 |                  |
| 《領収書貼付枠》             |                  |

086933  
No. \_\_\_\_\_

## 領収証

増田 享大 様      2020年 3月 31日

|    |  |        |  |  |  |  |
|----|--|--------|--|--|--|--|
| 金額 |  |        |  |  |  |  |
|    |  | 56,100 |  |  |  |  |

内 消費税等      但 領収書 上記正に領収いたしました

|     |   |  |  |  |  |
|-----|---|--|--|--|--|
| 現金  | ✓ |  |  |  |  |
| 小切手 |   |  |  |  |  |

事務機の  
株式会社 YOSHIDA

掛川本社 掛川市弥生町19-6  
☎ (0537) 24-2111

HISAGO #N1779(100)別 J632007

| 按分の理由      | 領収書金額(a) | 按分率(b) | 政務活動費支出額(a×b) |
|------------|----------|--------|---------------|
| 後援会活動を含むため | 56,100 円 | 1/2    | 28,050 円      |
| 按分する       |          | 50%    |               |

※ 按分による支出がある場合は、領収書等の金額、按分率及び政務活動費の支出額をそれぞれ該当欄に記入すること。

整理番号 3-9-3-18

|    |       |  |       |  |       |  |
|----|-------|--|-------|--|-------|--|
| 決裁 | 会派代表者 |  | 経理責任者 |  | 経理担当者 |  |
|----|-------|--|-------|--|-------|--|

支出証拠書

(会派名・議員氏名 自民改革会議・増田 享大)

|      |   |    |         |
|------|---|----|---------|
| 経費項目 | 調査研究費・研修費・広報広報費・要請情報活動費・会議費・資料作成費・資料購入費・事務費・事務所費・ |    |         |
| 内容   | 事務員雇用   |    |         |
| 年月日  | 令和 2年 3月31日~令和 年 月 日                              | 金額 | 25,000円 |

|                      |                |
|----------------------|----------------|
| 目的                   | 政務活動補助を行う事務員雇用 |
| 使途                   | 令和2年 3月分人件費    |
| 政務活動・<br>県政との<br>関連性 |                |

《領収書貼付枠》

給料支払明細書

(令和2年 3月分)

殿

| 労働日数    | 日 | 時  | 分  | 時 | 分 |
|---------|---|----|----|---|---|
|         | 皇 | 3  | 月  | 3 | 日 |
| 労働時間    |   | 50 | 00 |   |   |
| 所定時間外労働 |   |    |    |   |   |
| 基本給     |   |    |    |   |   |
| 所定時間外賃金 |   |    |    |   |   |
| 家族手当    |   |    |    |   |   |
| (内政給付額) |   |    |    |   |   |
| 支給額     |   |    |    |   |   |
| 交通費     |   |    |    |   |   |
| 合計      |   |    |    |   |   |
| 健康保険料   |   |    |    |   |   |
| 介護保険料   |   |    |    |   |   |
| 厚生年金    |   |    |    |   |   |
| 雇用保険料   |   |    |    |   |   |
| 所得税     |   |    |    |   |   |
| 住民税     |   |    |    |   |   |
| 前払金     |   |    |    |   |   |
| 合計      |   |    |    |   |   |
| 差引支給額   |   |    |    |   |   |

(事業所名)

コクヨ シン-113N

|                              |          |            |               |
|------------------------------|----------|------------|---------------|
| 按分の理由<br>後援会活動を含むため<br>按分する。 | 領収書金額(a) | 按分率(b)     | 政務活動費支出額(a×b) |
|                              | 50,000円  | 1/2<br>50% | 25,000円       |

※ 按分による支出がある場合は、領収書等の金額、按分率及び政務活動費の支出額をそれぞれ該当欄に記入すること。