

整理番号	2-3-10-1
------	----------

決裁	会派代表者		経理責任者		経理担当者	
----	-------	--	-------	--	-------	--

支出証拠書

(会派名・議員氏名 自民改革会議・ 落合慎悟)

経費項目	調査研究費・研修費・広聴広報費・要請情報活動費・会議費・資料作成費・資料購入費・事務費・事務所費・人件費		
内容	日本教育新聞購読料		
年月日	令和 元年 10月 7日～令和 年 月 日	金額	2,750 円

目的	県政社会情勢に関する情報収集
使途	10月分購読料
政務活動・ 県政との 関連性	県政等の情報を収集し、静岡県教育政策に活用する。

《領収書貼付枠》

6	1-08-17	AF	
7	1-08-30	FF	
8	1-09-06	BF	
9	1-09-20	AF	
10	1-09-30	FF	
11	1-10-07	BF	*2,750 SMBC(ニホンキョウイ)
12	1-10-18	BA	

按分の理由	領収書金額(a)	按分率(b)	政務活動費支出額(a×b)
すべて政務活動に使用	2,750 円	100%	2,750 円

※ 按分による支出がある場合は、領収書等の金額、按分率及び政務活動費の支出額をそれぞれ該当欄に記入すること。

整理番号 2-3-10-2

決裁	会派代表者		経理責任者		経理担当者	
----	-------	--	-------	--	-------	--

支出証拠書

(会派名・議員氏名 自民改革会議・落合慎悟)

経費項目	調査研究費・研修費・広報広報費・票請求等活動費・会議費・資料作成費・資料購入費・事務費・事務所費・人件費		
内容	公明新聞購読料		
年月日	令和元年10月5日～令和 年 月 日	金額	1,887 円

目的	県政社会情勢に関する情報収集
使途	10月分購読料
政務活動・ 県政との 関連性	県政等の情報を収集し、庶民的政策等の情報を静岡県の県民政策に活用する。

《領収書貼付枠

新聞購読料 領収証

落合 慎悟 様

ご購入ありがとうございます。
下記金額を正に領収いたしました。
2019年10月分

領収日 月 日

¥1,887

領収金額

品名	定価(税込)	部数	金額
公明新聞	1887	1	1,887

販売店 大塚 秀訓
住所 藤枝市青南町4-9-45
TEL 054-631-9270 FAX 054-631-9271

按分の理由	領収書金額(a)	按分率(b)	政務活動費支出額(a×b)
全て政務活動に使用	1,887 円	/	1,887 円
		100%	

※ 按分による支出がある場合は、領収書等の金額、按分率及び政務活動費の支出額をそれぞれ該当欄に記入すること。

整理番号	2-3-10-3
------	----------

決裁	会派代表者		経理責任者		経理担当者	
----	-------	---	-------	---	-------	---

支 出 証 拠 書

(会派名・議員氏名 自民改革会議・ 落合慎悟)

経費項目	調査研究費・研修費・広聴広報費・要請情報報酬費・会議費・資料作成費・資料購入費・事務費・事務所費・人件費		
内 容	日経新聞電子版+産業新聞ビューアー		
年 月 日	令和 元年 11 月 11 日~令和 年 月 日	金 額	7,427 円

目 的	県政社会情勢に関する情報収集
使 途	10 月分購読料
政務活動・ 県政との 関連性	県政等の情報を収集し、静岡県の実業・産業政策に反映させる。
<<領収書貼付枠>> 日経新聞 (宅配+電子版+日経産業新聞ビューアー) JCBカード支払い 日経 ID 決済 10/1 月額 7,427 円	

按分の理由	領収書金額(a)	按分率(b)	政務活動費支出額(a×b)
全て政務活動に使用	7,427 円	100%	7,427 円

※ 按分による支出がある場合は、領収書等の金額、按分率及び政務活動費の支出額をそれぞれ該当欄に記入すること。

整理番号	2-3-10-4
------	----------

決裁	会派代表者		経理責任者		経理担当者	
----	-------	--	-------	--	-------	--

支出証拠書

(会派名・議員氏名 自民改革会議・落合慎悟)

経費項目	調査研究費・研修費・広聴広報費・要請情報活動費・会議費・資料作成費・資料購入費・事務費・事務所費・人件費		
内容	しんぶん赤旗 購読料		
年月日	令和元年10月5日～令和 年 月 日	金額	930 円

目的	県政社会情勢に関する情報収集
使途	10月分購読料
政務活動・ 県政との 関連性	県政等の情報を収集し、庶民的政策等の情報を静岡県の県民政策に活用する。

《領収書貼付枠》

落合 慎悟 様

新聞・雑誌名
「しんぶん赤旗」日曜版

部数 金額

1 930

日本共産党発行の
しんぶん赤旗
領収書

930 円

2019 年 10 月分
上記の金額たしかにいただきました。
ありがとうございました。

領収日 / 扱者

按分の理由	領収書金額(a)	按分率(b)	政務活動費支出額(a×b)
全て政務活動に使用	930 円	100%	930 円

※ 按分による支出がある場合は、領収書等の金額、按分率及び政務活動費の支出額をそれぞれ該当欄に記入すること。

整理番号	2-3-10-5
------	----------

決裁	会派代表者		経理責任者		経理担当者	
----	-------	---	-------	---	-------	---

支出証拠書

(会派名・議員氏名 自改革会議・ 落合慎悟)

経費項目	調査研究費・研修費・広報広報費・要請陳情等活動費・会議費・資料作成費・資料購入費・事務費・事務所費・人件費		
内容	台風19号被災状況調査		
年月日	令和元年10月14日～令和元年10月16日	金額	27,820円

目的	台風19号被災状況調査		
使途	宿泊交通費		
政務活動・ 県政との 関連性	静岡県台風・水害対策の検討。		
《領収書貼付枠》			
交通費	10/14	焼津～東京～佐野藤岡 佐野藤岡～須賀川	3,750円
	10/15	小野～那珂 那珂～坂戸 坂戸～松井田妙義	3,130円 4,200円 2,790円
	10/16	佐久～更科 更科～須坂長野東 須坂長野東～河口湖本線 須走 御殿場～長泉沼津～焼津	830円 620円 5,910円 540円 高速料金 21,770円
宿泊費	10/15	ホテル杏泉閣	6,050円 宿泊料金 6,050円
			総合計 27,820円

按分の理由	領収書金額(a)	按分率(b)	政務活動費支出額(a×b)
すべて政務活動に使用	27,820円	100%	27,820円

※ 按分による支出がある場合は、領収書等の金額、按分率及び政務活動費の支出額をそれぞれ該当欄に記入すること。

ご利用ありがとうございます。



料金所では一旦停車してください。

利用証明書

料金所 須賀川

NEXCO東日本お客さまセンター
0570-024-024
または
03-5338-7524

19年10月14日18時45分

車種 普通

通行料金 ¥3,750-

(外訳)

-入口料金所- 佐野藤岡

VISA 有効期限

会員番号 (支払 - 1回払い)

通行料金は消費税10%対象です。

東日本高速道路株式会社

東京都千代田区霞が関3-3-2

取扱番号214-00141720-00

ご利用ありがとうございます。



料金所では一旦停車してください。

利用証明書

料金所 那珂

NEXCO東日本お客さまセンター
0570-024-024
または
03-5338-7524

19年10月15日11時14分

車種 普通

通行料金 ¥3,130-

(外訳)

-入口料金所- 小野

VISA 有効期限

会員番号 (支払 - 1回払い)

通行料金は消費税10%対象です。

東日本高速道路株式会社

東京都千代田区霞が関3-3-2

取扱番号213-00050942-00

ご利用ありがとうございます。



料金所では一旦停車してください。

利用証明書

料金所 坂戸

NEXCO東日本お客さまセンター
0570-024-024
または
03-5338-7524

19年10月15日15時10分

車種 普通

通行料金 ¥4,200-

(外訳)

-入口料金所- 那珂

VISA 有効期限

会員番号 (支払 - 1回払い)

高速道路上で停止車両を見聞きした際は、

停止車両や人に注意しながら安全走行を!

東日本高速道路株式会社

東京都千代田区霞が関3-3-2

取扱番号203-00511334-00

ご利用ありがとうございます。



料金所では一旦停車してください。

利用証明書

料金所 松井田妙義

NEXCO東日本お客さまセンター
0570-024-024
または
03-5338-7524

19年10月15日18時00分

車種 普通

通行料金 ¥2,790-

(外訳)

-入口料金所- 坂戸

VISA 有効期限

会員番号 (支払 - 1回払い)

通行料金は消費税10%対象です。

東日本高速道路株式会社

東京都千代田区霞が関3-3-2

取扱番号211-00161652-00

ご利用ありがとうございます。



料金所では一旦停車してください。

利用証明書

料金所 更埴

NEXCO東日本お客さまセンター
0570-024-024
または
03-5338-7524

19年10月15日20時06分

車種 普通

W通行料金 ¥830-

(外訳)

-入口料金所- 佐久

VISA 有効期限

会員番号 (支払 - 1回払い)

通行料金は消費税10%対象です。

東日本高速道路株式会社

東京都千代田区霞が関3-3-2

取扱番号203-03811937-00

ご利用ありがとうございます。



料金所では一旦停車してください。

利用証明書

料金所 河口湖本線

お問合わせは、中日本お客さまセンター
フリーダイヤル 0120-922-229
上記番号をご使用になれないお客さまは
TEL 052-223-0333 (有料)

19年10月16日11時45分

車種 普通

通行料金 ¥5,910-

(内訳)

外訳一般道 ¥540-

外訳高速道 ¥5,370-

-入口料金所- 須坂長野東

VISA 有効期限

会員番号 (支払 - 1回払い)

通行料金は、消費税10%対象です。

中日本高速道路株式会社

愛知県名古屋市中区錦2-18-19

取扱番号206-00280844-0000

ご利用ありがとうございます。



料金所では一旦停車してください。

利用証明書

料金所 須走

お問合わせは、中日本お客さまセンター
フリーダイヤル 0120-922-229
上記番号をご使用になれないお客さまは
TEL 052-223-0333 (有料)

19年10月16日11時59分

車種 普通

通行料金 ¥540-

(外訳)

VISA 有効期限

会員番号 (支払 - 1回払い)

通行料金は、消費税10%対象です。

中日本高速道路株式会社

愛知県名古屋市中区錦2-18-19

取扱番号4901-01-00

2-3-10-5

ご利用ありがとうございます。



料金所では一旦停車してください。

利用証明書

料金所 須坂長野東

NEXCO東日本お客さまセンター
0570-024-024
または
03-5338-7524

19年10月16日 7時21分

車種 普通

通行料金 ￥620-

(外税)

-入口料金所- 更埴

VISA 有効期限 [REDACTED]

会員番号 (支払 - 1回払い)
[REDACTED]

通行料金は消費税率10%対象です。

東日本高速道路株式会社

東京都千代田区霞が関3-3-2

取扱番号208-00140706-00 [REDACTED]

請求・領収書

輪荷山温泉 水自閣
ホテル

〒387-0021 長野県千曲市福阿山571-1
電話：026-272-1154 FAX：026-272-1338
http://kyosenkaku.com

御芳名 NAME

落合 慎悟 様

お部屋名 (ROOM NAME)	人数 (PERSONS)	種別 (TYPE)	伝票番号 (No.)	発行日付 (DATE)
412	1	1	19982	19.10.16

日付 DATE	項目 DESCRIPTION	単価 PRICE	数量 QTY	金額 AMOUNT
10.15	===== 宿泊===== 洋室 19平米素泊 《小 計》	6,050	1	6,050 ¥6,050





ご利用いただきました、誠に有難うございました。またのお越しをお待ち申し上げます。

取入印紙

ご利用額 TOTAL-BALANCE	¥6,050
御請求額 AMOUNT DUE	¥6,050

取引銀行 長野県信用金庫 輪荷山支店 普通95385 輪荷山温泉株式会社
八十二班行 輪荷山支店 普通95385 輪荷山温泉株式会社

2-8-10-5

決裁	会派代表者		経理責任者		経理担当者	
<p>県外調査概要書</p> <p>令和元年10月17日</p> <p>会派名 自民改革会議 議員氏名 落合慎悟</p>						
目的	台風19号被災状況調査					
年月日	令和元年10月14日～16日					
場所	栃木県佐野市、福島県須賀川市、茨城県水戸市・常陸大宮市、埼玉県川越市 長野県長野市					
内容	<p>1 行程</p> <p>10月14日</p> <p>11:10 新東名岡部藤枝IC出発・東京IC・15:00 佐野藤岡IC</p> <p>15:20 佐野市役所災害対策本部 佐野市内被災状況視察</p> <p>17:30 佐野藤岡IC出発ー18:45 須賀川IC</p> <p>19:20 宿舎ホテルサンルート須賀川到着</p> <p>10月15日</p> <p>07:10 ホテル出発 須賀川市・鏡石町 阿武隈川氾濫状況視察</p> <p>09:30 小野ICー11:14 那珂IC</p> <p>11:30 水戸北IC水没現場視察 常陸大宮市那珂川決壊現場視察</p> <p>13:30 那珂ICー15:10 坂戸IC</p> <p>15:30 川越市越辺川 氾濫決壊現場視察</p> <p>17:00 坂戸ICー18:00 松井田妙義IC 高速道不通で県道走行</p> <p>19:00 佐久ICー20:06 更科IC</p> <p>20:20 宿舎ホテル杏泉閣到着</p> <p>10月16日</p> <p>07:00 更科ICー07:21 須坂長野東IC</p> <p>07:30 千曲川 氾濫決壊現場視察</p> <p>10:00 須坂長野東ICー河口湖本線ICー須走ICー長泉沼津ICー15:13 焼津IC</p> <p>15:30 帰着</p>					

2 応対者

栃木県佐野市行政部危機管理課 毛塚敏夫課長
 埼玉県川越市議会議員 柿田有一議員他

3 聴取内容

佐野市 秋山川氾濫決壊状況・ハザードマップ確認・災害状況聴取
 阿武隈川・那珂川・越辺川・千曲川 河川氾濫、堤防決壊状況確認

栃木県佐野市 秋山川

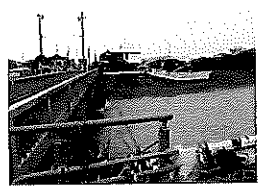
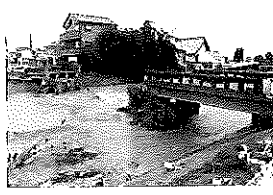
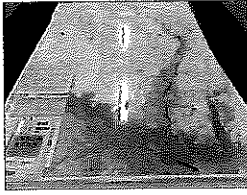
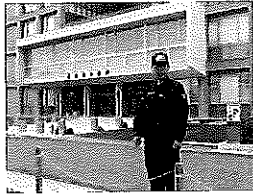

佐野市役所 佐野市ハザードマップ 流された秋山川中橋 大橋上流部堤防改修
 福島県須賀川市・鏡石町 阿武隈川



須賀川市阿武隈川 鏡石町氾濫堤防決壊 鏡石町氾濫濁流跡 鏡石町堤防越流
 茨木県水戸市 那珂川

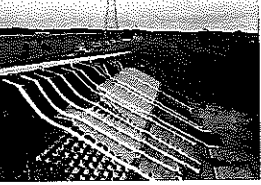
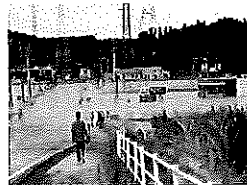

水戸北スマート IC が水没中、閉鎖 IC 付近水没で国交省が那珂川にポンプ排水
 茨木県常陸大宮市 那珂川

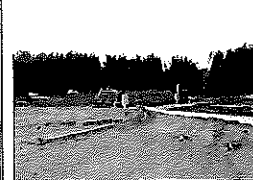

那珂川決壊場所 堤防内部に水道でき堤防外側崩壊で護岸倒壊 大量土砂の復旧作業
 埼玉県川越市 越辺川

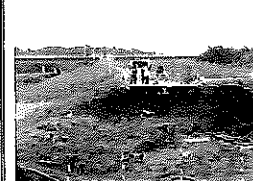

堤防決壊場所、越流でなく堤防崩壊した、朝日航洋ヘリポート 土砂掻き出し作業

長野県長野市 千曲川

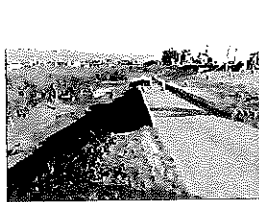

稲保地区堤防決壊現場、堤防外側が大きく崩壊、住宅被災状況 復旧応急作業視察

4 県政への反映

台風 19 号では、県は前日の 11 日から各地域局、土木事務所などで臨戦態勢を敷いた。12 日午後 3 時に災害対策本部を設置し、各市町との連絡体制を整備している。

私は、午後 4 時から藤枝市内主要河川の状況を強風豪雨の中、視察した。

午後 7 時過ぎには台風が去り、雨も上がり、水量減少で藤枝市内の浸水被害は小規模に収まったが、焼津市海岸沿いでは、高潮と重なり、床上浸水被害が多く発生した。

13 日から 14 日にかけて関東から東北にかけて河川堤防決壊報道が多くされた。

決壊状況を把握するため、14 日から 16 日にかけて現場確認をした。

堤防決壊原因は「越流により浸食決壊」と堤防漏水パイピング崩壊「堤防内に水道ができ堤防外側から崩壊」がある。

常陸大宮市の那珂川と川越市の越辺川はパイピング崩壊の可能性が高い。

このことから堤防の基礎礫質地盤調査が大切であり、普段の堤防漏水観察を地元住民から意見聴取しておくことが重要である。

常陸大宮市では近くの住民(鮭の河川漁協組合員)が那珂川からの漏水を事前に見つけ避難を開始していた。

堤防が外側から崩壊し、護岸が簡単に崩れてしまうことは想像できないことであり、今後の堤防保守管理を徹底していく。

今後、県民にハザードマップの周知を徹底し、独自に避難準備開始を早める広報に努めたい。

どんなことでも
お気軽にご相談下さい

日本共産党 川越市議会議員

かきた 有一

柿 田 ゆういち



自宅 〒350-0811 川越市小堤306-5
携帯電話 090-7808-9234
FAX 020-4669-8696 / E-Mail mail@kakita.ac



佐野市 行政経営部
危機管理課





課 長

毛 塚 敏 夫

〒327-8501 栃木県佐野市高砂町1番地
TEL 0283-20-3056 FAX 0283-22-9104
Email : kiki@city.sano.lg.jp

整理番号	2-3-10-6
------	----------

決裁	会派代表者		経理責任者		経理担当者	
----	-------	---	-------	---	-------	---

支出証 抛書

(会派名・議員氏名 自改革会議・ 落合慎悟)

経費項目	調査研究費・研修費・広聴広報費・要請陳情活動費・会議費・資料作成費・資料購入費・事務費・事務所費・人件費		
内 容	千葉県市川市・館山市 台風15号被災状況調査		
年 月 日	令和元年10月21日～令和元年10月22日	金 額	17,020円

目 的	台風15号被災状況調査						
使 途	宿泊交通費						
政務活動・ 県政との 関連性	静岡県台風・風災害対策の検討。						
<p>《領収書貼付枠》</p> <table border="0"> <tr> <td>交通費</td> <td>10/22</td> <td>富浦IC～富浦金谷IC 高速道路代 520円</td> </tr> <tr> <td>宿泊費</td> <td>10/21</td> <td>ホテルサンルートプラザ新宿 宿泊料金 16,500円 合計 17,020円</td> </tr> </table>		交通費	10/22	富浦IC～富浦金谷IC 高速道路代 520円	宿泊費	10/21	ホテルサンルートプラザ新宿 宿泊料金 16,500円 合計 17,020円
交通費	10/22	富浦IC～富浦金谷IC 高速道路代 520円					
宿泊費	10/21	ホテルサンルートプラザ新宿 宿泊料金 16,500円 合計 17,020円					

按分の理由	領収書金額(a)	按分率(b)	政務活動費支出額(a×b)
すべて政務活動に使用	17,020円	100%	17,020円

※ 按分による支出がある場合は、領収書等の金額、按分率及び政務活動費の支出額をそれぞれ該当欄に記入すること。

領収書 RECEIPT

ホテルサンルートプラザ新宿
HOTEL SUNROUTE PLAZA SHINJUKU
TEL 03-3375-3211 FAX 03-5365-4110
https://sunrouteplazashinjuku.jp
株式会社相鉄ホテルマネジメント

お名前
ROOM No. 1102
Mr. 落合 慎悟 様

到着日 ARRIVAL	出発日 DEPARTURE	人数 PERSON(S)	発行日 ISSUED	備考 REMARKS	
2019/10/21	2019/10/22	1	2019/10/21		
日付 DATE	部屋 ROOM	摘要 DESCRIPTION	料金 CHARGES	お預り金 CREDITS	残高 BALANCE
10/21	1102	一泊朝食付	16,500	16,500	
	1102	クレジットカード			16,500
総合計 TOTAL				16,500	0

なお、お勘定には消費税が加算されております。
Tax are added to your bill.

ご署名
SIGNATURE
ご住所
ADDRESS
会社名
COMPANY

ありがとうございます。またのご利用をお待ち申し上げます。
Thank you for patronage. We look forward to serving you again.

T 002278701 1846
6001 000000000

印紙税申告納
付につき横浜中
務署承認済

ご利用ありがとうございます。



料金所では一旦停車してください。

乗用証明書

料金所 雷津金谷
NEXCO 東日本お客様センター
0570-024-024
または
03-5338-7524

19年10月22日12時06分

車種 普通

通行料金 ¥520-



(外割)

-入口料金所- 雷浦
VISA 有効期限
会員番号 (支払 - 1回払い)

通行料金は消費税税率10%対象です。

東日本高速道路株式会社
東京都千代田区霞が関3-3-2
取扱番号203-00111141-00

4-2-10-6

決裁	会派代表者		経理責任者		経理担当者	
<p>県外調査概要書</p> <p>令和元年10月23日</p> <p>会派名 自民改革会議 議員氏名 落合慎悟</p>						
目的	台風15号 風災害被災状況調査					
年月日	令和元年10月21日～22日					
場所	千葉県市原市、館山市					
内容	<p>10月21日に「ふじのくに交流会」が新宿で開催され、旅費は公費で支給された。そのため、東京往復旅費は計上しない。</p> <p>1 行程</p> <p>10月21日 「ふじのくに交流会」参加後 20:30 宿舍ホテルサンルートプラザ新宿到着</p> <p>10月22日</p> <p>07:00 ホテル出発 07:10 新宿IC-08:00 市原IC 市原市 市原ゴルフガーデン鉄塔倒壊現場視察</p> <p>09:00 市原IC-10:00 富浦IC 10:30 館山市風被害現場視察 11:40 富浦IC-12:06 富津金谷IC 12:25 東京湾フェリー 13:20 佐原IC-17:00 焼津IC</p> <p>2 応対者 無し</p>					

3 聴取内容

市原ゴルフガーデン

テレビ報道された市原ゴルフ練習場鉄塔倒壊状況と「天災のため補償無し」の現場状況を確認した。

台風などの災害時に、対人対物補償がどのような状況の場合に免除されるのか？

鉄塔上部のネットはウインチで降ろしてあったが、側面のネットは固定されていた。

しかし、鉄塔の内側の基礎が余りにも浅く、小さかった。そのため、風圧に負けて持ち上がり軒並み倒壊していた。これではネットが張ってある場合は強風で当然倒れる。

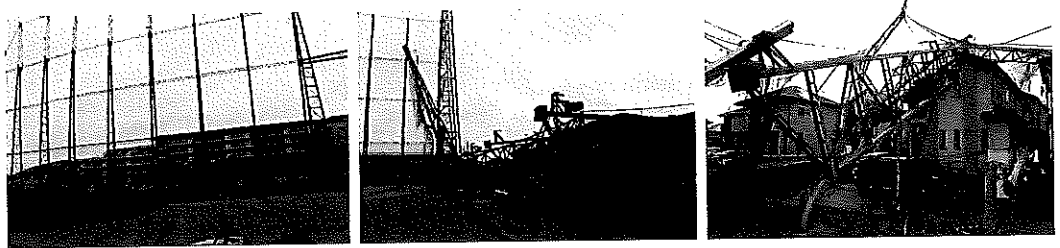

館山市 屋根破損被害

館山市内では、瓦屋根の古家が多く、損傷が大きかった。

45 日以上経った現在も改修できない家が多く存在している。

瓦屋根強風対策の必要性を感じた。

自衛隊員が屋根の補修工事をしていた。



4 県政への反映

千葉県内では、台風 15 号の強風による屋根瓦破損・電柱倒壊等の被害が多かった。

被災家屋の改修には多大な費用が掛かる。災害時の保険加入促進を進めたい。

日頃の地震、河川洪水対策と共に強風対策も詰めておく必要がある。特に千葉県では停電がピーク時 64 万件に及び、長期間停電が続いた。強風の場合は、停電が伴うため、停電時の予備電源確保が大事である。

今回は、千葉県や自治体の対応が遅いとの批判が多かった。台風が過ぎてから対策本部が設置された。

行政職員だけで災害時に対応できることは限られている。今後は災害非常時の予備職員配置体制を検討する必要があると感じた。

水道が破損した場合、他県からの給水車などの支援体制の整備も考慮が必要。

今回の台風 15 号・19 号の災害検証をして、今後の災害対策を研究していく。

*本概要書は、県外における調査研究活動のために政務活動費を支出した場合に提出する。

整理番号 2-3-10-7

決裁	会派代表者	(印)	経理責任者	(印)	経理担当者	
----	-------	-----	-------	-----	-------	--

支出証拠書 (自動車燃料代)

【 10月分】 (会派名・議員氏名 自民改革会議 ・ 落合 慎悟)

区分	前回給油(領収書貼付分) A	今回(直近の)給油 B	総走行距離 C=B-A
年月日	年 月 日	年 月 日	
走行距離	km	km	km

(経費項目別充当額)			
経費項目	走行距離 (km)	積算方法 ※	充当額 (円)
事務費		円 × km / km	18,673 円
※単価による充当方式 : 単価 (円) × 走行距離 (km) ※領収書による充当方式 ・ 積上げ方式 : 領収書金額 (円) × 走行距離 (km) / 総走行距離 (上記C) (km) ・ 充当限度割合による按分 : 領収書金額 (円) × 充当限度割合			
≪支払証明≫ 上記のとおり支払った (充当した) ことを証明します。			議員氏名 (印)

≪領収書貼付枠≫
 ◎ 視察時のみの燃料代を充当するもの

按分の理由	領収書金額(a)	按分率(b)	政務活動費支出額(a×b)
すべて政務活動費に使用	18,673 円	/	18,673 円
		100%	

2-3-10-7



お客様控え
(クレジット領収書)

358687

佐野サービスエリア下り
TEL 0283-27-0440
(株)東日本宇佐美
本社 東京都江東区辰巳1-7-17

売上 2019年10月14日 17:24
OCHIAI SHINGO 様
クレジット

レギュラーガソリン P-16(内)
50.01 L 0149.0 7451円
(税抜 0135.5)
01200.00

合計 7,451円
(内、消費税等(10.00%) 677円)

支払区分:一括
承認No. 0000004276

伝No: 10020 担当:0171

※本書保管上のお願い
財布・手帳等にはさんで保管頂く場合は、印刷面を内側に折り保管をお願いいたします。

エネフリ楽天カードスタート!
エネフリで楽天カードが貯められます!



http://www.enefleet.com

納品書(領収書)

358552

上里SA下り店
TEL 0495-71-5711
エネクスフリード株式会社
大阪府大阪市淀川区西宮原2-1-3

売上 2019年10月15日 17:33
上 様
DC

レギュラーガソリン P-20(内)
46.00 L 0161.0 7406円
01200.00

合計 7,406円
(内、消費税等(10.00%) 673円)

支払区分:一括
承認No. 0000003385

伝No: 12697 担当:6315

※本書保管上のお願い
財布・手帳等にはさんで保管頂く場合は、印刷面を内側に折り保管をお願いいたします。

弊社へのお問い合わせは下記まで
KF-MASTER@enefle.com



お客様控え
(クレジット領収書)

249948

諏訪湖サービスエリア上り線
TEL 0266-58-5886
丸新石油 株式会社
諏訪市大字豊田字所久保4111-1
TEL 0266-58-5886

売上 2019年10月16日 10:21
OCHIAI SHINGO 様
クレジット

出光ゼアス P-11(内)
24.00 L 0159.0 3816円

合計 3,816円
(内、消費税等(10.00%) 347円)

支払区分:一括
承認No. 0000002789

伝No: 10047 担当:7784