



1-7-6-1

19. 6. 21

富士山が、もっと近くなる。



静岡県富士山  
世界遺産センター

◎開館時間 - 9:00~17:00(7、8月は18:00)  
※最終入館は、閉館30分前  
◎休館日 - 毎月第三火曜日、施設点検日

MT.FUJI WORLD HERITAGE CENTRE, SHIZUOKA

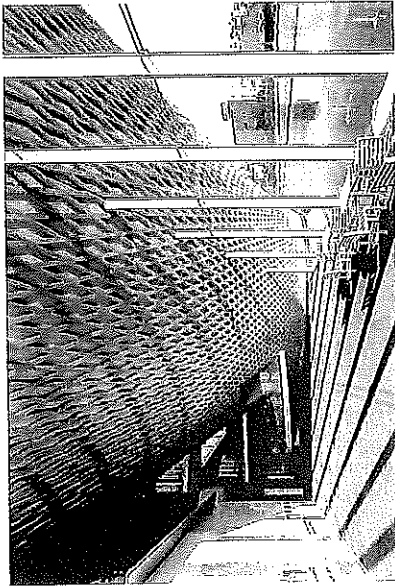

富士山への「畏敬」をカタチに。静岡県富士山世界遺産センターは、展示棟、北棟、西棟の3棟で構成。中央の展示棟は木格子で覆われた逆円すい形のユニークなフォルムが特徴です。その内側はらせんスロープになっていて、壁面に投影される富士山の風景を楽しみながら富士登山を疑似体験できます。木格子には、「富士ヒノキ」を使用しています。

- 〈施設概要〉
- 延床面積: 3,410.98㎡
- 建築設計: 株式会社坂茂建築設計

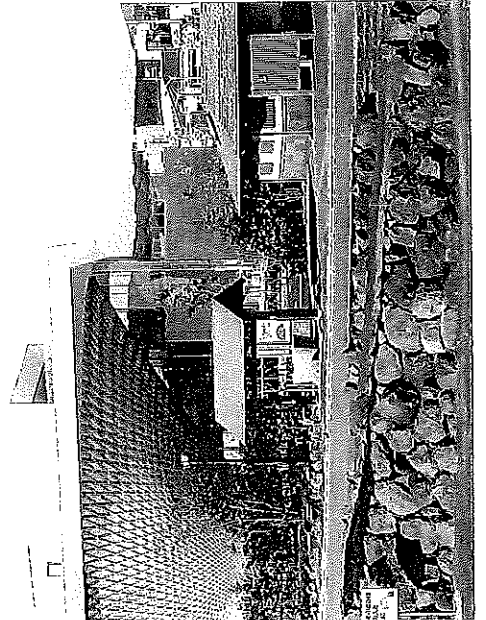

開館時間 / 9:00~17:00 (7、8月は18:00)

※最終入館は、閉館30分前

休館日 / 毎月第三火曜日、施設点検日

観覧料 / 常設展 個人: 300円

団体 (20名以上): 200円

大学生以下、70歳以上、障害者等: 無料 (要証明)

企画展 企画展ごとに設定します

## access

### 【電車でお越しの場合】

- ・JR身延線富士宮駅から徒歩8分
- ・JR新幹線新富士駅 (6番線) から「新富士駅~世界遺産センターアクセス線」休家村富士行き。約36分、大人620円。
- ・「新富士駅~富士山駅線」富士山駅行き。約36分、大人620円。
- ・静岡県富士山世界遺産センター「バス停下車

### 【自家用車でお越しの場合】

- ・新東名高速道路新富士ICから約10分
  - ・東名高速道路富士ICから約15分
  - ・道の駅朝霧高原から約35分
- ※駐車場は、富士宮市神田川観光駐車場 (有料) を御利用ください。

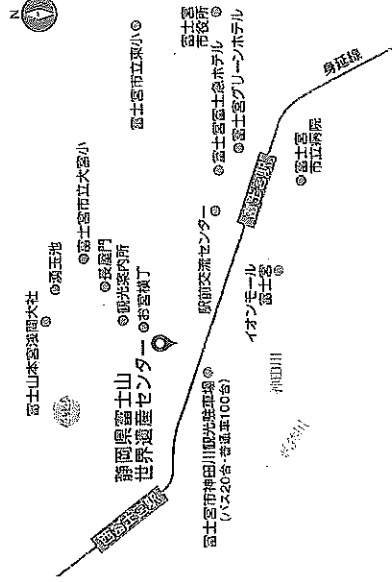

〒418-0067 静岡県富士宮市宮町5-12  
TEL.0544-21-3776 FAX.0544-23-6800

<https://mtfuji-whc.jp>

富士山が、もっと近くに

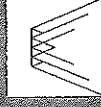

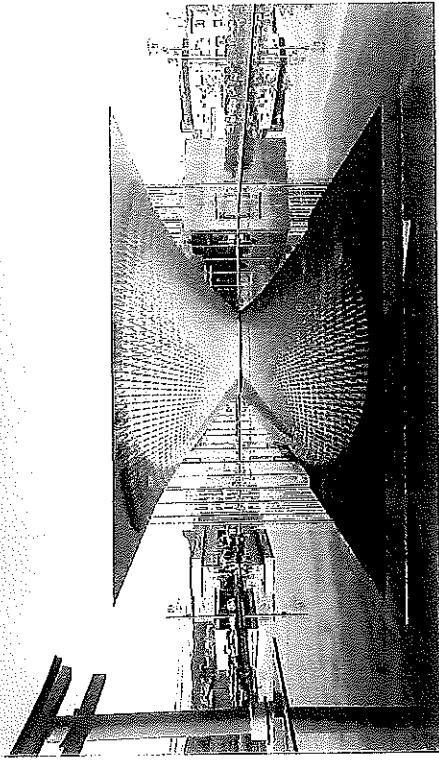

## 静岡県富士山世界遺産センター



1-7-6-1

Mt. FUJI WORLD HERITAGE CENTRE  
SHIZUOKA

整理番号	1-7-06-03
------	-----------

決裁	会派代表者		経理責任者		経理担当者	
----	-------	---	-------	---	-------	---

支出証拠書

(会派名・議員氏名 自民改革会議・鈴木 澄美)

経費項目	調査研究費・研修費・広聴広報費・要請請願活動費・会議費・資料作成費・資料購入費・事務費・事務所費・人件費		
内容	携帯電話およびデータ通信費		
年月日	引き落とし日 令和1年7月31日	金額	3,299円

目的	調査研究など政務活動を行うための通信手段
使途	令和1年7月請求分
政務活動・ 県政との 関連性	
<<領収書貼付枠>> 基本料金 743円 (基本料金) パケット定額料金 4,700円 (通信料) カケホーダイ定額料 667円 (通話料) (小計) 6,110円  消費税(8%) 488円  合計 6,598円	

按分の理由	領収書金額(a)	按分率(b)	政務活動費支出額(a×b)
私用との按分	6,598円	1/2	3,299円
		%	

※ 按分による支出がある場合は、領収書等の金額、按分率及び政務活動費の支出額をそれぞれ該当欄に記入すること。

1-7-6-3

1-07-29 BF  
1-07-30 BA  
1-07-30 BA  
1-07-31 BF  
1-07-31 FF

[Redacted]  
\*7,313 トコエ ケイシ  
[Redacted]



日頃、ドコモのサービスをご利用いただきまして誠にありがとうございます。

内訳項目 金額 (円) BREAKDOWN BY CATEGORY (YEN)	内訳金額 (円) AMOUNT (YEN)	内訳等詳細 (DETAILS OF BREAKDOWN)	税区分 (TAX)
		ご利用期間 (6/1~6/30)	
◇基本使用料等 (計) 743	743	基本使用料 (タイプXi にねん)	合 算
◇パケット定額料等 (計) 4,700	4,700	Xiパケ・ホーダイ ライト定額料	654,446KB (0.7GB) 合 算
◇その他ご利用料金等 (計) 1,329	300	spモード利用料	合 算
	380	ケータイ補償お届けサービス利用料 (380)	合 算
	300	ドコモWi-Fi利用料 (spモード)	合 算
	-300	キャンペーン割引料 (ドコモWi-Fi)	合 算
	667	Xiカケ・ホーダイ定額料	6月ご利用分 合 算
	2	ユニバーサルサービス料/基本	1番号あたり2円のご請求となります 合 算
	-20	eピリング割引料	6月請求分 合 算
◇消費税等相当額 (計) 541	541	消費税等相当額 (合計)	合算表示の料金合計 × 8%
◇合計 7,313	7,313	合計	
		<NTTドコモからのお知らせ>	
		○継続利用期間は、6月末で	8年1か月となりました。
		○ポイントのお知らせ	
		6月ご利用分に対する獲得ポイントは、	60です。
		(ポイント進呈の対象になるご利用金額は、	6,772円です。)
		※その他の獲得ポイントはWEBをご確認ください。	
		○ステージのお知らせ	
		6月末のステージは、	3rdステージです。
		※その他のステージ情報はWEBをご確認ください。	

\*\*\*ユニバーサルサービス料について\*\*\*  
 ユニバーサルサービス料は、あまねく日本全国においてユニバーサルサービス (NTT東西の加入電話等) の提供を確保するためにご負担いただく料金です。  
 なお、社団法人電気通信事業者協会から1番号当たりの費用 (番号単価) が公表されています。

整理番号	1-7-06-04
------	-----------

決裁	会派代表者		経理責任者		経理担当者	
----	-------	--	-------	--	-------	--

支出証拠書

(会派名・議員氏名 自民改革会議・鈴木 澄美)

経費項目	調査研究費・研修費・広報広報費・要請等活動費・会議費・資料作成費・資料購入費・事務費・事務費・人件費		
内容	事務員雇用		
年月日	令和元年6月1日～令和元年6月30日	金額	66,500円

目的	調査研究など政務活動を補助する職員を雇用														
使途	令和元年6月分給与														
政務活動・ 県政との 関連性															
<<領収書貼付枠>>  給与明細書 平成31年6月分  <table border="1" style="width: 100%; border-collapse: collapse;"> <thead> <tr> <th>氏名</th> <th>給与</th> <th>手当</th> <th>支給総額</th> <th>控除</th> <th>差引支給額</th> <th>受領印</th> </tr> </thead> <tbody> <tr> <td></td> <td>133,000</td> <td>0</td> <td>133,000</td> <td>0</td> <td>133,000</td> <td></td> </tr> </tbody> </table> <p style="text-align: center;">雇用時間数 140.0h × 単価 950円 = 給与総額 133,000円</p> <p style="text-align: center;">133,000 × 1/2 = 66,500円 (政務活動費充当)</p>		氏名	給与	手当	支給総額	控除	差引支給額	受領印		133,000	0	133,000	0	133,000	
氏名	給与	手当	支給総額	控除	差引支給額	受領印									
	133,000	0	133,000	0	133,000										

按分の理由 後援会との按分	領収書金額(a)	按分率(b)	政務活動費支出額(a×b)
	133,000円 = 66,500円	1/2	66,500円

※ 按分による支出がある場合は、領収書等の金額、按分率及び政務活動費の支出額をそれぞれ該当欄に記入すること。





領 収 証

令和1年6月30日

紙 印  
円

鈴木 澄美 様

¥ 4 9 , 5 0 0 ※

(現金・小切手)

但 富士市比奈1418番地の2、6月分事務所賃料.....  
.....水道光熱費・通信費および駐車場の賃料.....

内 政務活動+後援会 合計99,000円(政務活動費分按分1/2 49,500円)  
訳 事務所賃料:60,000円 水道光熱事務・通信費:24,000円 駐車場3台分:15,000円  
上記金額正に領収致しました。

住 所 富士市比奈1418番地の2  
株式会社 富士不動産センター  
氏 名 代表取締役 鈴木 茂樹

割り印 キトリセン

整理番号	1-7-06-06
------	-----------

決裁	会派代表者		経理責任者		経理担当者	
----	-------	--	-------	--	-------	--

支出証拠書 (自動車燃料代)

【6月分】 (会派名・議員氏名 自民改革会議・鈴木 澄美)

区分	前回給油(領収書貼付分) A	今回(直近の)給油 B	総走行距離 C=B-A
年月日	年 月 日	年 月 日	
走行距離	km	km	km

(経費項目別充当額)			
経費項目	走行距離 (km)	積算方法 ※	充当額 (円)
事務費	650-380	18円 × 690 km / km	12,420円

※単価による充当方式 : 単価 (円) × 走行距離 (km)  
 ※領収書による充当方式  
 ・積上げ方式 : 領収書金額 (円) × 走行距離 (km) / 総走行距離 (上記C) (km)  
 ・充当限度割合による按分 : 領収書金額 (円) × 充当限度割合

《支払証明》上記のとおり支払った (充当した) ことを証明します。 議員氏名 鈴木澄美 ㊞

《領収書貼付枠》

按分の理由 全て政務活動に関するものである	領収書金額(a)	按分率(b)	政務活動費支出額(a×b)
	12,420円	100%	12,420円

※ 按分による支出がある場合は、領収書等の金額、按分率及び政務活動費の支出額をそれぞれ該当欄に記入すること。

月 日	内 容	行 程	走行距離(km)
6月4日	地元要望について所管部署との意見交換	自宅-県庁 (往復)	96
6月5日	富士商工会議所役員との地域経済について意見交換	自宅-富士商工会議所 (往復)	14
6月5日	機能性食品メーカーとの意見交換	自宅-蓼原 (往復)	16
6月10日	富士土木事務所・富士農林事務所今年度事業説明	自宅-県富士総合事務所 (往復)	16
6月11日	県道本市場大淵線信号機設置協議	自宅-県庁 (往復)	96
6月12日	JA 富士市役員と茶業振興で意見交換	自宅-JA 富士市 (往復)	14
6月13日	富士市河川課と市内危険箇所監視打ち合わせ	自宅-富士市役所 (往復)	12
6月13日	富士市北松野地区有無瀬川流域視察	自宅-北松野地区有無瀬川 (往復)	52
6月14日	スクールゾーン設置協議	自宅-県庁 (往復)	96
6月14日	市内河川危険箇所の水防団との巡視	自宅-市内各地 (往復)	20
6月17日	9月議会一般質問準備のための資料収集	自宅-県庁 (往復)	96
6月18日	富士市シルバー人材センター役員との意見交換	自宅-ホワイトパレス (往復)	14
6月19日	富士山木造住宅協会総会における意見交換	自宅-グランド富士 (往復)	20
6月20日	県道本市場大淵線信号設置協議	自宅-富士警察署 (往復)	14
6月20日	中里地区県道剛善改修打ち合わせ	自宅-中里地区内 (往復)	6
6月21日	富士山世界遺産センター視察	自宅-富士山世界遺産センター (往復)	36
6月24日	地球温暖化防止活動推進員との意見交換	自宅-コミュニティ (往復)	10
6月25日	土屋副知事ならびに県東部地区出先機関幹部と意見交換	自宅-三島広小路 (往復)	62
合 計			690