

整理番号	1-4-6-1
------	---------

決裁	会派代表者		経理責任者		経理担当者	
----	-------	--	-------	--	-------	--

支出証拠書

(会派名・議員氏名 自民改革会議・宮沢 正美)

経費項目	調査研究費・研修費・広報誌報費・要請情報活動費・会議費・資料作成費・資料購入費・事務費 <u>事務所費</u> ・人件費		
内容	事務所費		
年月日	令和元6月1日	金額	40,324円

目的	調査研究など政務活動を行うための事務所の賃借。
使途	6月分の賃借料
政務活動・ 県政との 関連性	

《領収書貼付枠》

ご利用明細書

毎度ご利用いただきありがとうございます。

CASH SERVICE

日付 取扱金庫店番 通番

01年06月01日 15060229-1665

金融機関番号 口座番号

お取引金額 万円券 五千円券 千円券 500円 100円 50円

お取引内容 お引出 二千円 10円 5円 1円

手数料 ￥648 通帳頁 お取引金額

時刻 10:37 ￥80,000\*

説明コード お取引後残高

お受取人 スルガ銀行  
本店営業部  
普通 0000846193  
カ.カワニシ様

ご依頼人 ミヤサワ マサミ様  
055973-2554

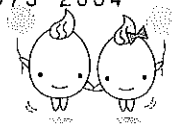

92-247

按分の理由 政務活動及び後援会活 動に使用する。	領収書金額(a)	按分率(b)	政務活動費支出額(a×b)
	80,000円 振込料 648円	1/2 %	

整理番号	1-4-6-2
------	---------

決裁	会派代表者		経理責任者		経理担当者	
----	-------	--	-------	--	-------	--

支出証拠書

(会派名・議員氏名 自民改革会議・宮沢 正美)

経費項目	調査研究費・研修費・広聴広報費・要請情報活動費・会議費・資料作成費・資料購入費・ <u>事務費</u> ・事務所費・人件費		
内容	自動車リース料		
年月日	令和元年6月1日	金額	26,730円

目的	調査研究など政務活動を行うための移動手段	
使途	6月分自動車リース料	
政務活動・ 県政との 関連性		
《領収書貼付枠》	<p>利用明細書 毎度ご利用いただきありがとうございます。 CASH SERVICE 日付 取扱金庫店番 通番 01年06月01日15060222-1666 金融機関番号 口座番号 お取引金額 万円 千円 500円 100円 50円 お取引内容 お引当 二千円 10円 5円 1円 手数料 ¥648 振込員 お取引金額 時刻 10:37 ¥52,812* 説明コード お取引後残高 三菱UFJ銀行 お受取人 日本橋中央支店 当座 0000112746 オリックスシステムウシヤカ様 ご依頼人 ミヤサワ マサミ様 055973-2554  92-247</p>	

按分の理由	領収書金額(a)	按分率(b)	政務活動費支出額(a×b)
政務活動及び後援会活動に利用	52,812円	1/2	26,730円
	振込料 648円	%	

整理番号 1-4-6-3

決裁	会派代表者		経理責任者		経理担当者	
----	-------	--	-------	--	-------	--

支出証拠書 (自動車燃料代)

【6月分】 (会派名・議員氏名 自民改革会議・宮沢 正美)

区分	前回給油(領収書貼付分) A	今回(直近の)給油 B	総走行距離 C=B-A
年月日	年 月 日	年 月 日	
走行距離	km	km	km

(経費項目別充当額)

経費項目	走行距離 (km)	積算方法※	充当額 (円)
事務費		円× km / km	1764

※単価による充当方式 : 単価 (円) × 走行距離 (km)

※領収書による充当方式

- ・積上げ方式 : 領収書金額 (円) × 走行距離 (km) / 総走行距離 (上記C) (km)
- ・充当限度割合による按分: 領収書金額 (円) × 充当限度割合

《支払証明》上記のとおり支払った (充当した) ことを証明します。 議員氏名 ㊟

《領収書貼付枠》

TEL 055-991-2077  
TEL 055-991-2077

セジュール1三島  
株式会社松光石油  
静岡県三島市谷田183-1

IDEMITSU  
領収書  
印紙  
326540

売上 2019年 6月 3日 18:29

ミヤザワガサミ 様

〒412-0001 静岡県三島市  
出光セブス P-7(内) 3528円  
24,50 L 0144.0

合計 3,528円 (内、消費税等(8.00%) 261円)

フリカ有効期限: 2020年 6月 3日  
フリカ前回残: 6,506円  
フリカ利用金額: 3,528円  
フリカ今回残: 2,978円

伝No.: 10092 担当: 8800  
7501000055378473-08429-00

※お得意さまフリカ!!!  
新規会員登録中!!! 最大-8円引き!

按分の理由 政務活動及び後援会活動	領収書金額(a)	按分率(b)	政務活動費支出額(a×b)
	3528円	1/2 %	1764円

※ 按分による支出がある場合は、領収書等の金額、按分率及び政務活動費の支出額をそれぞれ該当欄

整理番号 1-4-6-4

決裁	会派代表者		経理責任者		経理担当者	
----	-------	--	-------	--	-------	--

支出証拠書

(会派名・議員氏名 自民改革会議・宮沢 正美)

経費項目	調査研究費・研修費・広聴広報費・要請精進活動費・会議費・資料作成費・資料購入費・事務費・事務所費・人件費		
内容	富士山静岡空港 開港10周年記念式典及び意見交換、県庁にて調査		
年月日	令和元年6月4日	金額	3300円

目的	記念式典への参加 意見交換及び、観光政策について(PG.キャンペーン等) (県庁)
使途	東名高速道路 通行料 静岡IC~吉田IC 往復 1580円 静岡IC~沼津IC 1720円
政務活動・ 県政との 関連性	富士山静岡空港の開港祝い、併せて今後の更なる発展に向けての施策に繋げていく。

≪領収書

ご利用ありがとうございます。

料金所では一旦停車してください。

**領 収 書**

料金所 吉田

お問合わせは、中日本お客さまセンター  
フリーダイヤル 0120-922-229  
上記番号をご使用になれないお客さまは  
TEL 052-223-0333 (有料)

19年 6月 4日 9時01分

車種 普通

通行料金 ¥790-

(現金)

-入口料金所- 静岡  
中日本高速道路株式会社  
愛知県名古屋市中区錦2-18-19  
取扱番号207-00040845-00

ご利用ありがとうございます。

料金所では一旦停車してください。

**領 収 書**

料金所 静岡

お問合わせは、中日本お客さまセンター  
フリーダイヤル 0120-922-229  
上記番号をご使用になれないお客さまは  
TEL 052-223-0333 (有料)

19年 6月 4日 12時13分

車種 普通

通行料金 ¥790-

(現金)

-入口料金所- 吉田  
中日本高速道路株式会社  
愛知県名古屋市中区錦2-18-19  
取扱番号207-00511135-00

ご利用ありがとうございます。

料金所では一旦停車してください。

**領 収 書**

料金所 沼津

お問合わせは、中日本お客さまセンター  
フリーダイヤル 0120-922-229  
上記番号をご使用になれないお客さまは  
TEL 052-223-0333 (有料)

19年 6月 4日 15時45分

車種 普通

通行料金 ¥1,720-



(現金)

-入口料金所- 静岡  
中日本高速道路株式会社  
愛知県名古屋市中区錦2-18-19  
取扱番号222-00301439-00

按分の理由	領収書金額(a)	按分率(b)	政務活動費支出額(a×b)
政務活動に資する経費	3300円	100%	3300円

※ 按分による支出がある場合は、領収書等の金額、按分率及び政務活動費の支出額をそれぞれ該当欄に

整理番号	1-4-6-5
------	---------

決裁	会派代表者		経理責任者		経理担当者	
----	-------	---	-------	---	-------	---

支出証拠書

(会派名・議員氏名 自民改革会議・宮沢 正美)

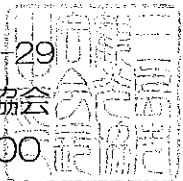

経費項目	調査研究費・研修費・広聴広報費・要請陳情等活動費・ <u>会議費</u> ・資料作成費・資料購入費・事務費・事務所費・人件費		
内容	三島市観光協会 総会及び交流会会費		
年月日	令和元年6月5日	金額	5000円

目的	三島市観光協会 総会及び交流会への参加
使途	交流会参加費
政務活動・ 県政との 関連性	三島市観光協会の活動状況を把握し、静岡県全体の広域観光施策に繋げていく。
<<領収書 <div style="text-align: center;"> <p>領収証</p> <p>宮沢正美 様</p> <p>令和元年6月5日</p> <p>金 6,000 円</p> <p>但し、交流会費として</p> </div>	<div style="text-align: right;"> <p>〒411-0036 三島市一番町 2-29</p> <p>一般社団法人三島市観光協会</p> <p>TEL055-971-5000</p>  </div>

按分の理由	領収書金額(a)	按分率(b)	政務活動費支出額(a×b)
政務活動に資する経費 (指針上限 5千円)	5000円	100%	5000円

※ 按分による支出がある場合は、領収書等の金額、按分率及び政務活動費の支出額をそれぞれ該当欄に

指針様式第1号

決 裁	会派代表者		経理責任者		経理担当者	
--------	-------	---	-------	---	-------	---

活動概要書(会議・懇談会参加)

令和元年6月5日

会派名・議員氏名 自民改革会議 宮沢 正美

活 動 名	三島市観光協会 総会及び交流会
-------	-----------------

活動概要	<p>1 参加日時 令和元年6月5日</p> <p>2 場 所 三島プラザホテル</p> <p>3 参加者 会員及び関係機関 180名</p> <p>4 内 容 1) 平成30年度事業報告及び決算報告 2) 令和元年度事業計画及び収支予算 3) DCキャンペーンへの取り組み状況 4) 観光案内所の在り方について 5) 三島駅のバリアフリー化への対応について 6) 広域観光と情報発信への取り組みについて</p> <p>※ 全て政務活動 のため、按分率は、1/2・1/3・<u>(1/1)</u> とする。 なお、飲食を伴う会議・懇談会の会費は、充当上限額を5,000円とする。</p>
------	---

経 費	項 目	政務活動費支出額	領収書番号	内 容
	会費	5000円		6-5
	合 計	5000円		

備 考	
-----	--

整理番号	1-4-6-6
------	---------

決裁	会派代表者		経理責任者		経理担当者	
----	-------	--	-------	--	-------	--

支出証拠書

(会派名・議員氏名 自民改革会議・宮沢 正美)

経費項目	調査研究費・研修費・広報広報費・要請請等活動費・会議費・資料作成費・資料購入費・事務費・事務所費・人件費		
内容	県庁での調査旅費		
年月日	令和元年6月10日	金額	4,900円

目的	所掌事務調査
用途	新幹線乗車券代 三島駅～静岡駅 往復 3,900円 駐車場代 1,000円
政務活動・ 県政との 関連性	県の施策を調査し、実効性ある県政運営に努める。

《領収書貼付枠》

- ・指定管理者制度の実績について
- ・愛鷹運動公園の利活用について

領収書

Receipt

領収年月日 2019.-6.10

金額 ￥3,900 (消費税等込み)

上記金額確かに領収いたしました

購入商品 JR乗車券類 JR tickets

(00049, 4枚)

東海旅客鉄道株式会社

三島駅

三島駅MV-6発行 10050-02

印紙税申告納付につき名古屋中村税務署承認済

駐車券

GSパーク三島駅前

御利用頂きまして  
ありがとうございます

19-06-10 1-0134  
11:48

精算06-10 16:25

駐車時間 4時間37分

駐車料金 1,000円

割引 0円

領収書

前払金 0円

現金 1,000円

釣銭 0円

NO. 203140

按分の理由	領収書金額(a)	按分率(b)	政務活動費支出額(a×b)
政務活動に資する経費	4,900円	100%	4,900円

整理番号	1-4-6-7
------	---------

決裁	会派代表者		経理責任者		経理担当者	
----	-------	--	-------	--	-------	--

支出証拠書

(会派名・議員氏名 自民改革会議・宮沢 正美)

経費項目	調査研究費・研修費・広聴広報費・要請謝等活費・会議費・資料作成費・資料購入費・事務費・事務所費・人件費		
内容	県庁での調査旅費		
年月日	令和元年6月11日	金額	4,900円

目的	所掌事務調査
使途	新幹線乗車券代 三島駅～静岡駅 往復 3,900円 駐車場代 1,000円
政務活動・ 県政との 関連性	県の施策を調査し、実効性ある県政運営に努める。

《領収書貼付枠》

・6月議会 件名説明会



領収書  
Receipt \_\_\_\_\_ 様  
領収年月日 2019.-6.11  
金額 ￥3,900 (消費税等込み)  
上記金額確かに領収いたしました  
購入商品 JR乗車券類 JR tickets  
(00567 4枚)  
東海旅客鉄道株式会社  
三島駅  
三島駅MV-4発行 10568-01  
印紙税申告納  
付につき名古屋中村  
税務署承認済

駐車券  
GSパーク三島駅前  
御利用頂きまして  
ありがとうございます  
19-06-11 1-0079  
09:04  
精算06-11 16:05  
駐車時間 7時間 1分  
駐車料金 1,000円  
割引 0円  
領収書  
前払 0円  
現金 1,000円  
釣銭 0円  
NO. 203366

按分の理由	領収書金額(a)	按分率(b)	政務活動費支出額(a×b)
政務活動に資する経費	4,900円	100%	4,900円

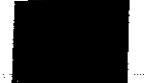

整理番号	1-4-6-8
------	---------

決裁	会派代表者		経理責任者		経理担当者	
----	-------	---	-------	---	-------	---

支出証拠書

(会派名・議員氏名 自民改革会議・宮沢 正美)

経費項目	調査研究費・研修費・広聴広報費・要請等活動費・会議費・資料作成費・資料購入費・事務費・事務所費・人件費		
内容	県庁での調査旅費		
年月日	令和元年6月14日	金額	5,400円

目的	所掌事務調査
使途	新幹線乗車券代 三島駅～静岡駅 往復 3,900円 駐車場代 1,500円
政務活動・ 県政との 関連性	県の施策を調査し、実効性ある県政運営に努める。

《領収書貼付枠》

- ・内部告発制度について
- ・設備工事(エアコン等)の実施状況について、他

領収書

領収書

Receipt \_\_\_\_\_様

領収年月日 2019.-6.14

金額 ￥3,900(消費税等込み)

上記金額確かに領収いたしました

購入商品 JR乗車券類 JR tickets (10078 4枚)

東海旅客鉄道株式会社

三島駅

三島駅MV-7発行 20079-02

印紙税申告納付につき名古屋中村税務署承認済

PEN  
三島駅前パーキング  
三菱地所  
リアルエステートサービス株式会社  
パーキング事業室

入庫時間 06月14日 10:47  
出庫時間 06月14日 17:50  
請求金額 1,500円  
領収金額 1,500円  
クレジット 0円  
領収日 19年06月14日

按分の理由	領収書金額(a)	按分率(b)	政務活動費支出額(a×b)
政務活動に資する経費	5,400円	/	5,400円
		100%	

整理番号	1-4-6-9
------	---------

決裁	会派代表者		経理責任者		経理担当者	
----	-------	--	-------	--	-------	--

支出証拠書 (自動車燃料代)

【6月分】 (会派名・議員氏名 自民改革会議・宮沢 正美)

区分	前回給油(領収書貼付分) A	今回(直近の)給油 B	総走行距離 C=B-A
年月日	年 月 日	年 月 日	
走行距離	km	km	km

(経費項目別充当額)

経費項目	走行距離 (km)	積算方法※	充当額 (円)
事務費		円× km / km	2085

※単価による充当方式 : 単価 (円) × 走行距離 (km)

※領収書による充当方式

- ・積上げ方式 : 領収書金額 (円) × 走行距離 (km) / 総走行距離 (上記C) (km)
- ・充当限度割合による按分 : 領収書金額 (円) × 充当限度割合

《支払証明》上記のとおり支払った (充当した) ことを証明します。 議員氏名

《領収書貼付枠》

**領収書**  
 326640

セルパック 1 三島  
 TEL 055-991-2077  
 株式会社松光石油  
 静岡県三島市谷田183-1  
 TEL 055-991-2077

売上 2019年 6月15日 15:59  
 ミヤザキ マサミ 様  
 〒4170 出光ゼネクス 0138.0 P-7(内) 4170円  
 30.22 L

合計 (内、消費税等) (8.00%) 4,170円  
 プリカ有効期限 : 2020年 6月15日  
 プリカ前回残 : 12,978円  
 プリカ利用金額 : 4,170円  
 プリカ今回残 : 8,808円

伝No: 10079 担当: 8800  
 7501000955378473-08914-00

※お得意さまのプリカ!!!  
 新規会員登録中!!! 最大-8円引き!

按分の理由 政務活動及び後援会活動	領収書金額(a)	按分率(b)	政務活動費支出額(a×b)
	4170円	1/2 %	2085円

※ 按分による支出がある場合は、領収書等の金額、按分率及び政務活動費の支出額をそれぞれ該当欄

整理番号	1-4-6-10
------	----------

決裁	会派代表者		経理責任者		経理担当者	
----	-------	---	-------	---	-------	---

支出証拠書

(会派名・議員氏名 自民改革会議・宮沢 正美)

経費項目	調査研究費・研修費・広報広報費・要請等活動費・会議費・資料作成費・資料購入費・事務費・事務所費・人件費		
内容	県庁での調査旅費		
年月日	令和元年6月17日	金額	5400円

目的	所掌事務調査
使途	新幹線乗車券代 三島駅～静岡駅 往復 3,900円 駐車場代 1500円
政務活動・ 県政との 関連性	県の施策を調査し、実効性ある県政運営に努める。

《領収書貼付枠》

- ・特別支援学校の安全対策について
- ・沼津特別支援学校の給食での事故について

領収書

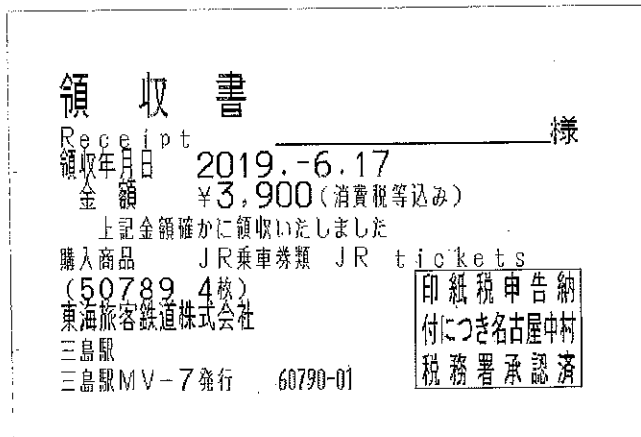

PEN  
三島駅前パーキング  
三菱地所  
リアルエステートサービス株式会社  
パーキング事業室

入庫時間 06月17日 09:05  
出庫時間 06月17日 15:25  
請求金額 1,500円  
領収金額 1,500円  
クレジット 0円  
領収日 19年06月17日

按分の理由	領収書金額(a)	按分率(b)	政務活動費支出額(a×b)
政務活動に資する経費	5400円	100%	5400円

整理番号	1-4-6-11
------	----------

決裁	会派代表者		経理責任者		経理担当者	
----	-------	--	-------	--	-------	--

支出証拠書

(会派名・議員氏名 自民改革会議・宮沢 正美)

経費項目	調査研究費・研修費・広報広報費・要請等滞費・会議費・資料作成費・資料購入費・事務費・事務所費・人件費		
内容	県庁での調査旅費		
年月日	令和元年6月18日	金額	4,900円

目的	所掌事務調査
使途	新幹線乗車券代 三島駅～静岡駅 往復 3,900円 駐車場代 1,000円
政務活動・ 県政との 関連性	県の施策を調査し、実効性ある県政運営に努める。

《領収書貼付枠》

- ・高等専修学校の在り方について
- ・発達障害者支援センターの現状について、他

**領収書**

Receipt \_\_\_\_\_ 様

領収年月日 2019.-6.18

金額 ￥3,900 (消費税等込み)

上記金額確かに領収いたしました

購入商品 JR乗車券類 JR tickets  
(00133 4枚)

東海旅客鉄道株式会社

三島駅

三島駅MV-7発行 10134-02

印紙税申告納  
付につき名古屋中村  
税務署承認済

**駐車券**

GSパーク三島駅前

御利用頂きまして  
ありがとうございます

19-06-18 <sup>1</sup>12:00

精算06-18 15:53

駐車時間 3時間53分

駐車料金 1,000円

割引 0円

**領収書**

前払 0円



現金 1,000円

釣銭 0円

NO. 204866

按分の理由	領収書金額(a)	按分率(b)	政務活動費支出額(a×b)
政務活動に資する経費	4,900円	/	4,900円
		100%	

整理番号	1-4-6-12
------	----------

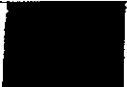
決裁	会派代表者		経理責任者		経理担当者	
----	-------	---	-------	---	-------	---

支出証拠書

(会派名・議員氏名 自民改革会議・宮沢 正美)

経費項目	調査研究費・研修費・広報広報費・要請陳情等活動費・会議費・資料作成費・資料購入費・事務費・事務所費・人件費		
内容	携帯電話使用料(タブレット使用料を含む)		
年月日	令和元年6月8日	金額	2675円

目的	調査研究など政務活動を行なうための通信手段
使途	5月分利用料
政務活動・ 県政との 関連性	

《領収書貼付枠》

- ・使用料 5761円
- ・オプション使用料 380円×1.08 410円 差引5351円

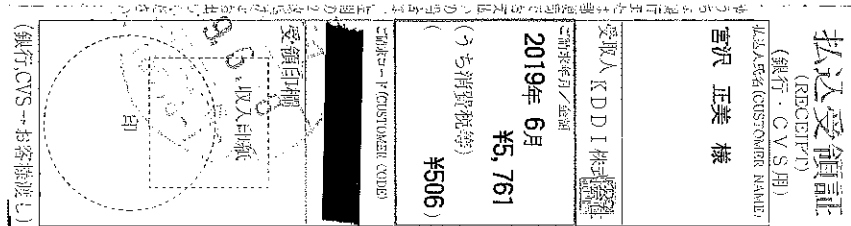

按分の理由	領収書金額(a)	按分率(b)	政務活動費支出額(a×b)
政務活動及び私用。	5351円	1/2	2675円
		%	

※ 按分による支出がある場合は、領収書等の金額、按分率及び政務活動費の支出額をそれぞれ該当欄に

# 料金内訳書

<凡例> \*：税込または免税料金等、#：旧税率計算対象料金  
内訳に「\*」がある料金は、「消費税等」「課税対象額」の計算対象外です。

KDDI株式会社

宮沢 正美 様

ご請求コード

発行日：2019年 6月 7日

1頁

1-4-6-12

## ● au 電話料金

## ● 合計

5,437円

ご利用項目	金額(円)	内訳(円)	備考
ご利用番号	4,355		
< 5月ご利用内訳 >	4,355		auお客様コード
▼プラン利用料	3,480		
auピタットプラン(カケホ/V)		3,980	
2年契約+家族割		-1,500	
基本使用料割引額		-1,000	カケホ割60
LTE NET		300	
auピタットプラン(データ/V)		1,700	データ利用量は0GB~1GBです。
▼オプション使用料	380		
故障紛失サポート		380	
▼通話料/auピタットプラン(カケホ/V)	171		
通話料		10,100	
SMS(Cメール)送信料		183	
auピタットプラン(カケホ/V)割引額		-9,340	対象SMS(Cメール)送信料を全額割引します。
家族割/SMS(Cメール)送信料		-12	対象家族間通話を全額割引します。
2年契約+家族割/通話料		-760	1番号当たり 2円のご請求となります。
▼ユニバーサルサービス料	2		8%消費税の課税対象額 4,033円
▼消費税等(8%)	322		
auご利用月数は2019年 6月で20年 9ヶ月目です。			

ご利用番号	1,082		
< 5月ご利用内訳 >	1,082		auお客様コード
▼プラン利用料	2,000		
タブレットプラン ds(3年契約/L)		1,700	
LTE NET		300	
▼請求総額割引	-1,080		
毎月割/税込		-1,080	* 2020年11月ご請求分まで適用
▼ユニバーサルサービス料	2		1番号当たり 2円のご請求となります。
▼消費税等(8%)	160		8%消費税の課税対象額 2,002円
auご利用月数は2019年 6月で 1年 9ヶ月目です。			

## ● 紙請求書発行手数料/その他料金

## ● 合計

324円

ご利用項目	金額(円)	内訳(円)	備考
▼窓口取扱手数料	300		
▼消費税等(8%)	24		8%消費税の課税対象額 300円

## ● 総合計

5,761円

・ユニバーサルサービス料は、日本全国における加入電話・公衆電話等の提供確保のため、NTT東・西日本に支払われるものです。  
2019年7月ご利用分より1番号あたり月額3円となります。

## au電話番号別一覧

au電話番号ごとの各サービスの合計額を記載しております。  
※スマートパスなどのパス系サービスはauかんたん決済に含まれます。

au電話番号	au電話料金		au機器代金	auかんたん決済 利用料	その他	合計
	毎月割適用前料金	毎月割				
	4,355					4,355
	2,162	-1,080				1,082
au電話以外の料金					324	324
合計	6,517	-1,080			324	5,761

整理番号	1-4-6-13
------	----------

決裁	会派代表者		経理責任者		経理担当者	
----	-------	--	-------	--	-------	--

支出証拠書

(会派名・議員氏名 自民改革会議・宮沢 正美)

経費項目	調査研究費・研修費・広聴広報費・要請情報活動費・会議費・資料作成費・資料購入費・事務費・事務所費・人件費		
内 容	新聞購読料(伊豆日日新聞)		
年 月 日	令和元年6月17日	金 額	1000円

目的	県政、社会情勢に関する情報収集
使 途	5月分購読料
政務活動・ 県政との 関連性	国及び県・市町等他の自治体の情報を把握し、静岡県 の政策に反映させる。

《領収書貼付枠》

**領 収 証** No.

宮沢 正美 様

銘柄名	部数	金額	摘 要
伊豆日日新聞	1部	1,000円	

**2019年05月分購読料合計 1,000円**

上記の新聞購読料(消費税含む)を2019年6月17日領収致しました  
 ※金額、月度等訂正したものは無効です。

IS 503662 / ISO 27001:2013

株式会社 三島新聞堂  
 〒411-0036 静岡県三島市一番町15番23号  
 ☎ 0120-884946 ☎ 055(975)3333  
 http://www.shimbundo.co.jp

ご購入ありがとうございます  
地区担当者は

です

按分の理由 政務活動に関わる資料	領収書金額(a)	按分率(b)	政務活動費支出額(a×b)
	1000円	100%	1000円

※ 按分による支出がある場合は、領収書等の金額、按分率及び政務活動費の支出額をそれぞれ該当欄に

整理番号	1-4-6-14
------	----------

決裁	会派代表者		経理責任者		経理担当者	
----	-------	--	-------	--	-------	--

支出証拠書

(会派名・議員氏名 自民改革会議・宮沢 正美)

経費項目	調査研究費・研修費・広聴広報費・要請謝等活動費・会議費・資料作成費・資料購入費・事務費・事務所費・人件費		
内容	県庁での調査旅費		
年月日	令和元年6月28日	金額	4,900円

目的	所掌事務調査
使途	新幹線乗車券代 三島駅～静岡駅 往復 3,900円 駐車場代 1,000円
政務活動・ 県政との 関連性	県の施策を調査し、実効性ある県政運営に努める。

《領収書貼付枠》

- ・特別補佐官について
- ・出納局の資金運用について

**領 収 書**

Receipt \_\_\_\_\_ 様

領収年月日 2019.-6.28

金額 ¥3,900 (消費税等込み)

上記金額確かに領収いたしました

購入商品 JR乗車券類 JR tickets  
(20317,4枚)

東海旅客鉄道株式会社

三島駅

三島駅MV-2発行 30318-01

印紙税申告納  
付につき名古屋中村  
税務署承認済

**駐車券** ↑

GSパーク三島駅前

御利用頂きまして  
ありがとうございます

19-06-28 1-00093  
09:36

精算06-28 15:52

駐車時間 6時間16分

駐車料金 1,000円

割引 0円

**領収書**

前払 0円

現金 1,000円

釣銭 0円

NO. 206835

按分の理由	領収書金額(a)	按分率(b)	政務活動費支出額(a×b)
政務活動に資する経費	4,900円	100%	4,900円



整理番号 1-4-6-15

決裁	会派代表者		経理責任者		経理担当者	
----	-------	--	-------	--	-------	--

支出証拠書 (自動車燃料代)

【6月分】 (会派名・議員氏名 自民改革会議・宮沢 正美)

区分	前回給油(領収書貼付分) A	今回(直近の)給油 B	総走行距離 C=B-A
年月日	年 月 日	年 月 日	
走行距離	km	km	km

(経費項目別充当額)

経費項目	走行距離 (km)	積算方法 ※	充当額 (円)
事務費		円× km / km	2297円

※単価による充当方式 : 単価 (円) × 走行距離 (km)

※領収書による充当方式

- ・積上げ方式 : 領収書金額 (円) × 走行距離 (km) / 総走行距離 (上記C) (km)
- ・充当限度割合による按分: 領収書金額 (円) × 充当限度割合

《支払証明》上記のとおり支払った (充当した) ことを証明します。 議員氏名

《領収書貼付枠》

**領収書**  
 印紙

セルフレックス 1三島  
 TEL 055-991-2077  
 株式会社松光石油  
 静岡県三島市谷田183-1  
 TEL 055-991-2077

売上 2019年 6月29日 18:15  
 ミヤザマ正美  
 出光ゼネクス P-1(内) 4595円  
 33.79L 0136.0

合算 (内、消費税等(8.00%)) 4,595円 340円

フリカ有効期限: 2020年 6月29日  
 フリカ前回残: 8,808円  
 フリカ利用金額: 4,595円  
 フリカ今回残: 4,213円

伝No: 10135 担当: 8800  
 7501000055378473-03589-00

※お振込みのフリカ!!!  
 新規会員登録中!!! 最大-8円引き!

按分の理由 政務活動及び後援会活動	領収書金額(a)	按分率(b)	政務活動費支出額(a×b)
	4595円	1/2 %	2297円

※ 按分による支出がある場合は、領収書等の金額、按分率及び政務活動費の支出額をそれぞれ該当欄

整理番号	1-4-6-16
------	----------

決裁	会派代表者		経理責任者		経理担当者	
----	-------	--	-------	--	-------	--

支出証拠書

(会派名・議員氏名 自民改革会議・宮沢 正美)

経費項目	調査研究費・研修費・広報広報費・要請陳情等活動費・会議費・資料作成費・資料購入費・事務費・事務所費・ <u>人件費</u>		
内容	事務員雇用代		
年月日	令和元年6月28日	金額	3800円

目的	調査研究など政務活動を補助する職員を雇用。
使途	6月分給与
政務活動・ 県政との 関連性	
《領収書貼付枠》	

給料支払明細書 (2019年6月分)		労働日数 皇2月28日 2日		労働時間 2時00分		所定時間外労働 0時00分						
		基本給 3800	所定時間外賃金 0	家族手当 0	交通費 0	合計 3800	健康保険料 0	介護保険料 0	厚生年金料 0	雇用保険料 0	所得税 0	住民税 0
差引支給額 3800		(事業所名)										

按分の理由 政務活動専属	領収書金額(a)	按分率(b)	政務活動費支出額(a×b)
	3800円	100%	3800円

※ 按分による支出がある場合は、領収書等の金額、按分率及び政務活動費の支出額をそれぞれ該当欄に

雇用実績表

6 月 分	氏 名	
-------	-----	--

日	曜日	雇 用 時間数	うち政務活動 業務時間数	政 務 活 動 業 務 内 容
1	土			
2	日			
3	月			
4	火			
5	水			
6	木			
7	金			
8	土			
9	日			
10	月			
11	火			
12	水			
13	木			
14	金			
15	土			
16	日			
17	月			
18	火			
19	水			
20	木			
21	金			
22	土			
23	日			
24	月			
25	火			
26	水	2	2	政務活動費支出関係書類準備
27	木			
28	金	2	2	政務活動費支出関係書類作成
29	土			
30	日			
計		(A) 4	(B) 4	

上記のとおり雇用したことを証明する。

2019年6月28日  
会派・議員名 自民改革会議 宮沢 正美 印

[政務活動費充当計算]・・・①又は②の算式を用いて、政務活動費充当分を算出する。

①(B){ 4 時間 00 分}×単価{ 950 円}= 3,800 円

②総支給額{ 円}×(B)／(A)= 円

\* 証明は、雇用主が署名して押印する。

整理番号	1-4-6-17
------	----------

決裁	会派代表者		経理責任者		経理担当者	
----	-------	--	-------	--	-------	--

支出証拠書

(会派名・議員氏名 自民改革会議・宮沢 正美)

経費項目	調査研究費・研修費・広報広報費・要請情報活動費・会議費・資料作成費・資料購入費・事務費・事務所費・ <b>人件費</b>		
内容	事務員雇用代		
年月日	令和元年6月28日	金額	54150円

目的	調査研究など政務活動を補助する職員を雇用。
使途	6月分給与
政務活動・ 県政との 関連性	
≪領収書貼付枠≫	

給料支払明細書 (2019年6月分) 殿		労働日数	皇 5月28日 11日
		労働時間	5時00分 ~ 8時00分
所定時間外労働 時間		時	分
支 給 額	基本給	54150	
	所定時間外賃金		
	家族手当		
	交通費		
	合計	54150	
	控除額		
健康保険料			
介護保険料			
厚生年金料			
雇用保険料			
所得税			
住民税			
前払金			
合計	54150		
差引支給額	54150		
(専業所名)		保印 	

按分の理由	領収書金額(a)	按分率(b)	政務活動費支出額(a×b)
政務活動専属	54150円	100%	54150円

※ 按分による支出がある場合は、領収書等の金額、按分率及び政務活動費の支出額をそれぞれ該当欄に

雇用実績表

6 月 分	氏 名	
-------	-----	--

日	曜日	雇 用 時間数	うち政務活動 業務時間数	政 務 活 動 業 務 内 容
1	土			
2	日			
3	月	6	6	県政活動報告資料作成準備
4	火			
5	水	3	3	県政活動報告資料作成準備
6	木			
7	金	6	6	県政活動報告資料作成
8	土			
9	日			
10	月	6	6	県政活動報告資料作成
11	火			
12	水			
13	木			
14	金	6	6	県政活動報告資料作成
15	土			
16	日			
17	月	6	6	県政活動報告資料作成
18	火			
19	水	6	6	県政活動報告資料作成
20	木			
21	金	3	3	政務活動費支出関係書類準備
22	土			
23	日			
24	月	6	6	政務活動費支出関係書類準備
25	火			
26	水	6	6	政務活動費支出関係書類準備
27	木			
28	金	3	3	政務活動費支出関係書類作成
29	土			
30	日			
計		(A) 57	(B) 57	

上記のとおり雇用したことを証明する。

2019 年 6 月 28 日  
会派・議員名 自民改革会議 宮沢 正美 印

[政務活動費充当計算]・・・①又は②の算式を用いて、政務活動費充当分を算出する。  
①(B)[ 57 時間 00 分]×単価[ 950 円]= 54,150 円  
②総支給額[ 円]×(B)／(A)= 円

\* 証明は、雇用主が署名して押印する。