

整理番号	1-8-5-5
------	---------

決裁	会派代表者		経理責任者		経理担当者	
----	-------	--	-------	--	-------	--

支出証拠書

(会派名・議員氏名 自民改革会議・土屋 源由)

経費項目	調査研究費・研修費・広聴広報費・要請情報活動費・会議費・資料作成費・資料購入費・事務費・事務所費・人件費		
内容	県庁にて調査		
年月日	令和1年5月8日～令和	年月日	金額 4,300円

目的	資料整理
使途	交通費 (伊豆の国市～静岡市内)
政務活動・ 県政との 関連性	県議会活動にかかわる資料の整理

《領収書貼付枠》

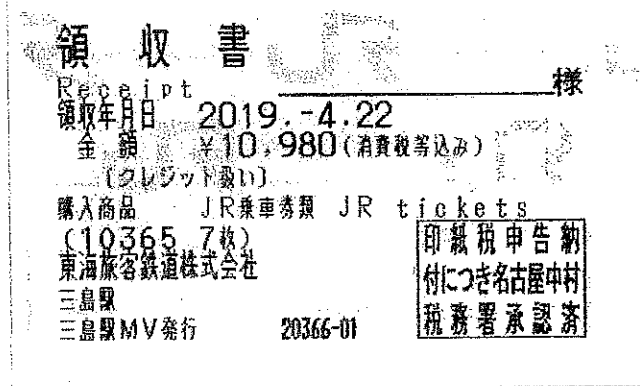

交通費 伊豆箱根鉄道駿豆線 (伊豆長岡駅～三島駅) 320円×2 (往復)
 JR 東海道新幹線 (三島駅～静岡駅) 1,830円×2 (往復)
 回数券5、6枚目使用
 回数券領収書は「1-8-4-3」に添付

按分の理由	領収書金額(a)	按分率(b)	政務活動費支出額(a×b)
全て政務活動にかかる ものである	4,300円	100%	4,300円

※ 按分による支出がある場合は、領収書等の金額、按分率及び政務活動費の支出額をそれぞれ該当欄に記入すること。

支 払 証 明 書

(会派名・議員氏名 自民改革会議・土屋 源由)

(整理番号 1-8-5-5)

下記のとおり支払ったことに相違ありません。		
		1年 5月 8日
		議員氏名 土屋 源由 
支払先	内容・積算の内訳	金 額 (円)
伊豆箱根鉄道	伊豆箱根鉄道駿豆線(伊豆長岡駅～三島駅)	320 円
伊豆箱根鉄道	伊豆箱根鉄道駿豆線(三島駅～伊豆長岡駅)	320 円

※ 本様式は、公共交通機関で領収書等が発行されない場合の運賃（例：私鉄・路線バス等への現金乗車）及び回数券で有料道路を利用した場合の1回分の利用料金に限り使用することができます。

整理番号	1-8-5-6
------	---------

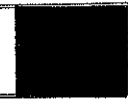
決裁	会派代表者		経理責任者		経理担当者	
----	-------	---	-------	---	-------	---

支出証拠書

(会派名・議員氏名 自民改革会議・土屋 源由)

経費項目	調査研究費・研修費・広聴広報費・要請情報活動費・会議費・資料作成費・資料購入費・事務費・事務所費・人件費		
内容	県庁にて調査		
年月日	令和 1 年 5 月 13 日～令和	年 月 日	金額 4,300 円

目的	資料整理
使途	交通費 (伊豆の国市～静岡市内)
政務活動・ 県政との 関連性	県議会活動にかかわる資料の整理

《領収書貼付枠》

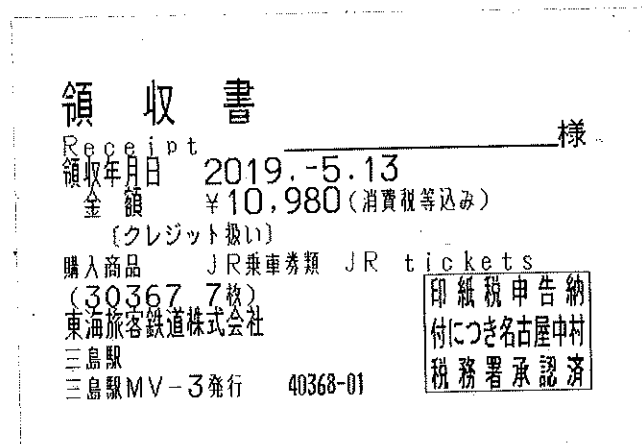

交通費 伊豆箱根鉄道駿豆線 (伊豆長岡駅～三島駅) 320 円×2 (往復)
JR 東海道新幹線 (三島駅～静岡駅) 1,830 円×2 (往復)
回数券 1、2 枚目使用

按分の理由	領収書金額(a)	按分率(b)	政務活動費支出額(a×b)
全て政務活動にかかる ものである	4,300 円	100%	4,300 円

※ 按分による支出がある場合は、領収書等の金額、按分率及び政務活動費の支出額をそれぞれ該当欄に記入すること。

支 払 証 明 書

(会派名・議員氏名 自民改革会議・土屋 源由)

(整理番号 1-8-5-6)

下記のとおり支払ったことに相違ありません。

1年 5月 13日

議員氏名 土屋 源由

㊟

支払先	内容・積算の内訳	金 額 (円)
伊豆箱根鉄道	伊豆箱根鉄道駿豆線(伊豆長岡駅～三島駅)	320 円
伊豆箱根鉄道	伊豆箱根鉄道駿豆線(三島駅～伊豆長岡駅)	320 円

※ 本様式は、公共交通機関で領収書等が発行されない場合の運賃（例：私鉄・路線バス等への現金乗車）及び回数券で有料道路を利用した場合の1回分の利用料金に限り使用することができます。

ご利用ありがとうございます。
利用証明書



料金所(自) 長泉沼津
料金所(至) 島田金谷

19年 5月10日
9時31分

通行料金 ¥2,470-
(ETC/レシート)

車種 1

取扱番号
A35905-102320-150234



本利用証明書は、ETC利用照会サービスで印字されたものです。サービス内容の確認は、<http://www.etc-meisai.jp/>にアクセスして下さい。

ご利用ありがとうございます。
利用証明書



料金所(自) 島田金谷
料金所(至) 長泉沼津

19年 5月10日
13時 6分

通行料金 ¥2,470-
(ETC/レシート)

車種 1

取扱番号
A35905-102320-151935



本利用証明書は、ETC利用照会サービスで印字されたものです。サービス内容の確認は、<http://www.etc-meisai.jp/>にアクセスして下さい。

支 払 証 明 書

(会派名・議員氏名 自民改革会議・土屋 源由)

(整理番号 1-8-5-7)

下記のとおり支払ったことに相違ありません。

1年 5月 10日

議員氏名 土屋 源由 ㊟

支払先	内容・積算の内訳	金 額 (円)
静岡県道路公社	伊豆中央道路 (長岡北 I C ~ 塚本 I C)	100 円
静岡県道路公社	伊豆中央道路 (塚本 I C ~ 長岡北 I C)	100 円

※ 本様式は、公共交通機関で領収書等が発行されない場合の運賃 (例: 私鉄・路線バス等への現金乗車) 及び回数券で有料道路を利用した場合の 1 回分の利用料金に限り使用することができます。

整理番号 1-9-12-1

決裁	会派代表者	経理責任者	経理担当者
----	-------	-------	-------

支出証拠書

(会派名・議員氏名 自民改革会議・土屋 源由)

経費項目	①経費、②雑費、③広報費、④出張旅費、⑤会費、⑥資料作成費、⑦資料購入費、⑧事務費、⑨事務費、⑩人件費		
内容	県庁にて調査		
年月日	平成30年12月4日～平成	年月日	金額 8,830円

目的	一般質問最終調整
使途	交通費 (伊豆の国市～静岡市内)
政務活動・ 県政との 関連性	一般質問の質問調整を行い、県政の課題を聞く

《領収書貼付枠》

領収書

発行日 2018.11.27

金額 ￥10,980 (消費税等込み)

(クレジット)

品名 JRB車賃 JR tickets

(30381.70)

東海旅客鉄道株式会社

三島駅

三島駅MV-3駅 0382-01

交通費 伊豆箱根鉄道駿豆線 (伊豆長岡駅～三島駅) 320円
 JR 東海道新幹線 (三島駅～静岡駅) 1,890円
 回数券6枚目使用
 伊豆中央道路 (塚本IC～長岡北IC) 100円
 高速道路 (静岡～長泉沼津) 1,580円



1-8-5-7
(1130年度)
(1-9-12-1)

ご利用ありがとうございます。
利用証明書

NEKCO
 中日本

料金所(自) 新静岡
 料金所(至) 長泉沼津

18年12月 4日
 16時40分

通行料金 ￥1,580
 (ETC割引)

車種 1

取扱番号
 A14812-044505-004132

本利用証明書は、ETC利用料金サービスで発行されたものです。サービス内容の詳細は、http://www.etc-net.co.jp にアクセスして下さい。

領収書

土屋もとよし様

¥16,000-

但 伊豆中央道・修善寺道路回数券代として
 【軽自動車等160回券×0冊・普通車160回券×1冊】
 平成30年11月30日 上記正に領収いたしました
 〒410-2292
 住所 伊豆の国市長岡340番地の1
 伊豆の国市役所 建設課長 神田

按分の理由	領収書金額(a)	按分率(b)	政務活動費支出額(a×b)
全て政務活動にかかるものである	3,830円	100%	3,830円

※ 按分による支出がある場合は、領収書等の金額、按分率及び政務活動費の支出額をそれぞれ該当欄に記入すること。

支払証明書

(会派名・議員氏名 自民改革会議・土屋 源由)

(整理番号1-9-12-1)

下記のとおり支払ったことに相違ありません。

30年12月4日

議員氏名 土屋 源由

支払先	内容・積算の内訳	金額(円)
伊豆箱根鉄道	伊豆箱根鉄道駿豆線(伊豆長岡駅～三島駅)	320円
静岡県道路公社	伊豆中央道路 (塚本IC～長岡北IC)	100円

※ 本様式は、公共交通機関で領収書等が発行されない場合の運賃(例:私鉄・路線バス等への現金乗車)及び回数券で有料道路を利用した場合の1回分の利用料金に限り使用することができます。

整理番号	1-8-5-8
------	---------

決裁	会派代表者		経理責任者		経理担当者	
----	-------	--	-------	--	-------	--

支出証拠書

(会派名・議員氏名 自民改革会議・土屋 源由)

経費項目	調査研究費・研修費・ <u>広聴広報費</u> ・要請情報活動費・会議費・資料作成費・資料購入費・事務費・事務所費・人件費		
内容	県政報告誌デザイン料 (Vol.18)		
年月日	令和1年5月16日～令和 年 月 日	金額	65,232円

目的	県政報告誌のデザイン		
使途	県政報告誌制作費用		
政務活動・ 県政との 関連性	県政の状況を広く発信するため		
《領収書貼付枠》	 05-10 BF *111,119 DCカ-ト" 1-8-5-18 05-16 BF *65,232 1-カ-ト" *432 1-8-5-8 05-17 BF *57,780 ト397P付入 (カ) 1-8-5-9 *印字の単位は円です。 *印字の単位は円です。 A.A.A.F. A.A.F. A.A.F. A.A.F. A.A.F. A.A.F. A.A.F. A.A.F. A.A.F. A.A.F. C.A.F.F. C.A.F.F. C.A.F.F. C.A.F.F. C.A.F.F. C.A.F.F. C.A.F.F. C.A.F.F. C.A.F.F. C.A.F.F. G.A.F.F. G.A.F.F. G.A.F.F. G.A.F.F. G.A.F.F. G.A.F.F. G.A.F.F. G.A.F.F. G.A.F.F. G.A.F.F. H.A.F.F. H.A.F.F. H.A.F.F. H.A.F.F. H.A.F.F. H.A.F.F. H.A.F.F. H.A.F.F. H.A.F.F. H.A.F.F. I.A.F.F. I.A.F.F. I.A.F.F. I.A.F.F. I.A.F.F. I.A.F.F. I.A.F.F. I.A.F.F. I.A.F.F. I.A.F.F.		
請求金額 64,800円+振込手数料 432円=65,232円			

按分の理由	領収書金額(a)	按分率(b)	政務活動費支出額(a×b)
全て政務活動にかかるものである	65,232円	100%	65,232円

※ 按分による支出がある場合は、領収書等の金額、按分率及び政務活動費の支出額をそれぞれ該当欄に記入すること。

請求書

発行日 2019年5月16日

土屋もとよし様

下記の通りご請求申し上げます。

 たむらかずみ
 〒753-0851
 山口県山口市黒川2323-11
 電話+FAX 083・933・6077
<http://tamurakazumi.com>
beans@eager-beans.org

土屋もとよし県政報告 デザイン料一式	土屋もとよし県政報告vol.18	60,000円
	小計	60,000円
	消費税8%	4,800円
	合計	64,800円
	請求金額	64,800円

振込先

やまぐち おごおり
【銀行】山口銀行【支店名】小郡支店
【口座番号】(普通)6259271
【名義人】イーガービーンズ ノムラカズミ

さいきょう おごおり
【銀行】西京銀行【支店名】小郡支店
【口座番号】(普通)0107766
【名義人】野村和美(ノムラカズミ)

ゆうちょ銀行
 (記号)17440(番号)36549741
 (名義人)野村和美(ノムラカズミ)

※個人事業主です

請求予定表

LE061R

発行日 28年 6月17日

1 ページ



借入人(甲) (所在地・名称・社務) 静岡市葵区長沼6-1-1 泰地株式会社 トヨタレンタリース静岡 代表取締役 平井規文 連絡保証人(甲) (住所・氏名・職業) 土屋 源由 権

借入人(乙) (所在地・名称・社務) 株式会社 三井物産 静岡営業所 電話番号 055-984-3131 担当

契約N° [REDACTED] 貸付金 7万5千円

契約期間 28年 6月 9日 ~ 33年 6月 8日 登録N° [REDACTED]

元金 75,000円

借入金 75,000円

回数	利用月	金額	消費残額	小計	金額	消費残額	小計	ご請求日	お支払期日
1	28. 6	53,500	4,280	57,780	0	0	0	28. 6.17	28. 7.17
2	28. 7	53,500	4,280	57,780	0	0	0	28. 6.17	28. 7.17
3	28. 8	53,500	4,280	57,780	0	0	0	28. 8.1	28. 8.17
4	28. 9	53,500	4,280	57,780	0	0	0	28. 8.1	28. 9.17
5	28.10	53,500	4,280	57,780	0	0	0	28.10.1	28.10.17
6	28.11	53,500	4,280	57,780	0	0	0	28.11.1	28.11.17
7	28.12	53,500	4,280	57,780	0	0	0	28.12.1	28.12.17
8	29. 1	53,500	4,280	57,780	0	0	0	29. 1.1	29. 1.17
9	29. 2	53,500	4,280	57,780	0	0	0	29. 2.1	29. 2.17
10	29. 3	53,500	4,280	57,780	0	0	0	29. 3.1	29. 3.17
11	29. 4	53,500	4,280	57,780	0	0	0	29. 4.1	29. 4.17
12	29. 5	53,500	4,280	57,780	0	0	0	29. 5.1	29. 5.17
13	29. 6	53,500	4,280	57,780	0	0	0	29. 6.1	29. 6.17
14	29. 7	53,500	4,280	57,780	0	0	0	29. 7.1	29. 7.17
15	29. 8	53,500	4,280	57,780	0	0	0	29. 8.1	29. 8.17
16	29. 9	53,500	4,280	57,780	0	0	0	29. 9.1	29. 9.17
17	29.10	53,500	4,280	57,780	0	0	0	29.10.1	29.10.17
18	29.11	53,500	4,280	57,780	0	0	0	29.11.1	29.11.17
19	29.12	53,500	4,280	57,780	0	0	0	29.12.1	29.12.17
20	30. 1	53,500	4,280	57,780	0	0	0	30. 1.1	30. 1.17
21	30. 2	53,500	4,280	57,780	0	0	0	30. 2.1	30. 2.17
22	30. 3	53,500	4,280	57,780	0	0	0	30. 3.1	30. 3.17
23	30. 4	53,500	4,280	57,780	0	0	0	30. 4.1	30. 4.17
24	30. 5	53,500	4,280	57,780	0	0	0	30. 5.1	30. 5.17
25	30. 6	53,500	4,280	57,780	0	0	0	30. 6.1	30. 6.17
26	30. 7	53,500	4,280	57,780	0	0	0	30. 7.1	30. 7.17
27	30. 8	53,500	4,280	57,780	0	0	0	30. 8.1	30. 8.17
28	30. 9	53,500	4,280	57,780	0	0	0	30. 9.1	30. 9.17

元金	75,000円
借入金	75,000円
返済済	0円
残高	75,000円

借入元金	75,000円
借入金	75,000円
返済済	0円
残高	75,000円

借入元金 75,000円
借入金 75,000円
返済済 0円
残高 75,000円

借入元金 75,000円
借入金 75,000円
返済済 0円
残高 75,000円

95032825000

請求予定表

150818

〒410-2211

静岡県伊豆の国市長岡 197-1

土屋 源由 様

発行日 28年 6月17日

2ページ

株式会社 三島堂
 〒411-0816
 静岡県三島市権名 366
 電話番号 055-984-3131
 三島営業所
 担当

契約N° [] 車名 []
 契約期間 28年 6月 9日 ~ 33年 6月 8日 登録N° []
 〒4191.8 A7-1-1

回数	利用年月	月額引一代			前払金		ご請求額	ご請求日	お支払期日
		金額	消費税額	小計	消費税額	小計			
29	30.10	53,500	4,280	57,780	0	0	57,780	30.10.1	30.10.17
30	30.11	53,500	4,280	57,780	0	0	57,780	30.11.1	30.11.17
31	30.12	53,500	4,280	57,780	0	0	57,780	30.12.1	30.12.17
32	31.1	53,500	4,280	57,780	0	0	57,780	31.1.1	31.1.17
33	31.2	53,500	4,280	57,780	0	0	57,780	31.2.1	31.2.17
34	31.3	53,500	4,280	57,780	0	0	57,780	31.3.1	31.3.17
35	31.4	53,500	4,280	57,780	0	0	57,780	31.4.1	31.4.17
36	31.5	53,500	4,280	57,780	0	0	57,780	31.5.1	31.5.17
37	31.6	53,500	4,280	57,780	0	0	57,780	31.6.1	31.6.17
38	31.7	53,500	4,280	57,780	0	0	57,780	31.7.1	31.7.17
39	31.8	53,500	4,280	57,780	0	0	57,780	31.8.1	31.8.17
40	31.9	53,500	4,280	57,780	0	0	57,780	31.9.1	31.9.17
41	31.10	53,500	4,280	57,780	0	0	57,780	31.10.1	31.10.17
42	31.11	53,500	4,280	57,780	0	0	57,780	31.11.1	31.11.17
43	31.12	53,500	4,280	57,780	0	0	57,780	31.12.1	32.1.17
44	32.1	53,500	4,280	57,780	0	0	57,780	32.1.1	32.1.17
45	32.2	53,500	4,280	57,780	0	0	57,780	32.2.1	32.2.17
46	32.3	53,500	4,280	57,780	0	0	57,780	32.3.1	32.3.17
47	32.4	53,500	4,280	57,780	0	0	57,780	32.4.1	32.4.17
48	32.5	53,500	4,280	57,780	0	0	57,780	32.5.1	32.5.17
49	32.6	53,500	4,280	57,780	0	0	57,780	32.6.1	32.6.17
50	32.7	53,500	4,280	57,780	0	0	57,780	32.7.1	32.7.17
51	32.8	53,500	4,280	57,780	0	0	57,780	32.8.1	32.8.17
52	32.9	53,500	4,280	57,780	0	0	57,780	32.9.1	32.9.17
53	32.10	53,500	4,280	57,780	0	0	57,780	32.10.1	32.10.17
54	32.11	53,500	4,280	57,780	0	0	57,780	32.11.1	32.11.17
55	32.12	53,500	4,280	57,780	0	0	57,780	32.12.1	32.12.17
56	33.1	53,500	4,280	57,780	0	0	57,780	33.1.1	33.1.17

引一代 3,210,000 円
 消費税額 256,800 円
 お支払総額 3,466,800 円
 前払金 0 円

お支払期日 第 回
 充当方法 第 回 ~ 第 回

銀行名 ※
 支店名 ※
 口座種別 ※
 口座番号 0010212

保証金 0 円
 お支払期日 トヨタクレジット

※消費税額には地方消費税を含みます。
 ※振込手数料等は振込先銀行にて負担をお願いいたします。

5092825000

請求予定表

150818

〒410-2211

静岡県伊豆の国市長岡 197-1

土屋 源由 様

発行日 28年 6月17日

3ページ

株式会社 三島堂
 〒411-0816
 静岡県三島市権名 366
 電話番号 055-984-3131
 三島営業所
 担当

契約N° [] 車名 []
 契約期間 28年 6月 9日 ~ 33年 6月 8日 登録N° []
 〒4191.8 A7-1-1

回数	利用年月	月額引一代			前払金		ご請求額	ご請求日	お支払期日
		金額	消費税額	小計	消費税額	小計			
57	33.2	53,500	4,280	57,780	0	0	57,780	33.2.1	33.2.17
58	33.3	53,500	4,280	57,780	0	0	57,780	33.3.1	33.3.17
59	33.4	53,500	4,280	57,780	0	0	57,780	33.4.1	33.4.17
60	33.5	53,500	4,280	57,780	0	0	57,780	33.5.1	33.5.17

引一代 3,210,000 円
 消費税額 256,800 円
 お支払総額 3,466,800 円
 前払金 0 円

お支払期日 第 回
 充当方法 第 回 ~ 第 回

銀行名 ※
 支店名 ※
 口座種別 ※
 口座番号 0010212

保証金 0 円
 お支払期日 トヨタクレジット

※消費税額には地方消費税を含みます。
 ※振込手数料等は振込先銀行にて負担をお願いいたします。

5092825000

1.8.5.9

契約者名 土屋 源由
契約者住所 静岡県伊豆の国市長丘197-1
契約No. [REDACTED]
登録No. [REDACTED]
車名 プリウス
リース期間 平成28年6月9日～平成33年6月8日

上記の契約における取得税、重量税は¥0であることを
証明します。

平成 27 年 2 月 8 日

静岡県葵区長沼611番地
株式会社トヨタレンタリース静岡
代表取締役 山中久

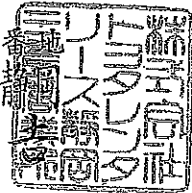

整理番号	1-8-5-10
------	----------

決裁	会派代表者		経理責任者		経理担当者	
----	-------	--	-------	--	-------	--

支出証拠書

(会派名・議員氏名 自民改革会議・土屋 源由)

経費項目	調査研究費・研修費・広報費・要請等活動費・会議費・資料作成費・資料購入費・事務費・事務所費・人件費		
内容	県庁にて調査		
年月日	令和1年5月21日～令和 年 月 日	金額	5,230円

目的	委員会の打合せ
使途	交通費 (伊豆の国市～静岡市内) ・ <i>7ツシ-代</i>
政務活動・ 県政との 関連性	委員会の視察内容の確認

《領収書貼付枠》

領 収 書
 Receipt _____ 様
 領収年月日 2019.-5.13
 金額 ￥10,980 (消費税等込み)
 [クレジット扱い]
 購入商品 JR乗車券類 JR tickets
 (30367 7枚)
 東海旅客鉄道株式会社
 三島駅
 三島駅MV-3発行 40368-01
 印紙税申告納
 付につき名古屋中村
 税務署承認済

交通費 伊豆箱根鉄道駿豆線 (伊豆長岡駅～三島駅) 320円×2 (往復)
 JR 東海道新幹線 (三島駅～静岡駅) 1,830円×2 (往復)
 回数券3、4枚目使用
 回数券領収書は「1-8-5-6」に添付のもの

按分の理由	領収書金額(a)	按分率(b)	政務活動費支出額(a×b)
全て政務活動にかかる ものである	5,230円	100%	5,230円

※ 按分による支出がある場合は、領収書等の金額、按分率及び政務活動費の支出額をそれぞれ該当欄に記入すること。

1.8-5-10

領 収 書

2019年05月21日

車番 003410 No.5020 000

基本運賃 ¥930

合計金額 ¥930

決済対象額 ¥930

決済金額 ¥930

上記の通り領収致しました

毎度御乗車

ありがとうございます

お忘れ物・お問い合わせは

下記までご連絡下さい

伊豆箱根タクシー株式会社

長岡営業所

電 話

055-949-1331

自室 → 伊豆長岡駅

支 払 証 明 書

(会派名・議員氏名 自民改革会議・土屋 源由)

(整理番号 1-8-5-10)

下記のとおり支払ったことに相違ありません。

1年 5月 21日

議員氏名 土屋 源由



支払先	内容・積算の内訳	金 額 (円)
伊豆箱根鉄道	伊豆箱根鉄道駿豆線(伊豆長岡駅～三島駅)	320 円
伊豆箱根鉄道	伊豆箱根鉄道駿豆線(三島駅～伊豆長岡駅)	320 円

※ 本様式は、公共交通機関で領収書等が発行されない場合の運賃（例：私鉄・路線バス等への現金乗車）及び回数券で有料道路を利用した場合の1回分の利用料金に限り使用することができます。

整理番号	1-8-5-11
------	----------

決裁	会派代表者		経理責任者		経理担当者	
----	-------	--	-------	--	-------	--

支出証拠書

(会派名・議員氏名 自民改革会議・土屋 源由)

経費項目	調査研究費・研修費・広聴広報費・要請陳情等活動費・会議費・資料作成費・資料購入費・事務費・事務所費・人件費		
内容	県東部総合庁舎にて調査		
年月日	令和1年5月22日～令和 年 月 日	金額	510円

目的	地域の事業内容の確認
使途	交通費 (伊豆の国市～沼津市内)
政務活動・ 県政との 関連性	県事業の内容を確認し、地域の課題解決に活かす。
<<領収書貼付枠>> <div style="text-align: right; margin-top: 20px;"> </div> <p>交通費 伊豆箱根鉄道駿豆線 (伊豆長岡駅～三島駅) 320円 JR 東海道本線 (三島駅～沼津駅) 190円 (伊豆の国市)</p>	

按分の理由	領収書金額(a)	按分率(b)	政務活動費支出額(a×b)
全て政務活動にかかるものである	510円	100%	510円

※ 按分による支出がある場合は、領収書等の金額、按分率及び政務活動費の支出額をそれぞれ該当欄に記入すること。

支 払 証 明 書

(会派名・議員氏名 自民改革会議・土屋 源由)

(整理番号1-8-5-11)

下記のとおり支払ったことに相違ありません。

1年 5月 22日

議員氏名 土屋 源由 ㊟

支払先	内容・積算の内訳	金 額 (円)
伊豆箱根鉄道	伊豆箱根鉄道駿豆線(伊豆長岡駅～三島駅)	320円

※ 本様式は、公共交通機関で領収書等が発行されない場合の運賃（例：私鉄・路線バス等への現金乗車）及び回数券で有料道路を利用した場合の1回分の利用料金に限り使用することができます。

1-8-5-12

領 収 証

No. _____

土屋 もとよし 様

1年 5月 24日

★ 19,840 -

但

上記正に領収いたしました

内 訳

税抜金額

消費税額等(%)

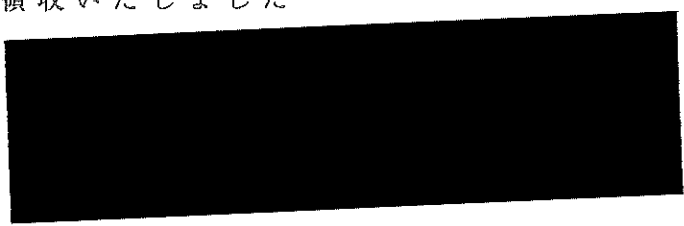

但：県政報告誌配布 99枚 × 20円

領 収 証

No. _____

下谷もとよし 様

1 年 5 月 28 日

★ ~~¥~~ 3000

但 県政報告仕分丁作業
上記正に領収いたしました

内 訳
税抜金額
消費税額等(%)

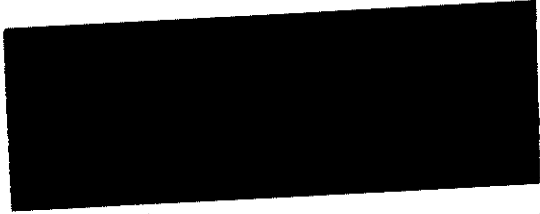

領 収 証

No. _____

土屋源由 様

令和元年 5月2日

★ 13,100

但 655

上記正に領収いたしました

内 訳
税抜金額
消費税額等(%)



但： 県政報告紙配券 655枚 × 20円

整理番号	1-8-5-13
------	----------

決裁	会派代表者		経理責任者		経理担当者	
----	-------	--	-------	--	-------	--

支出証拠書

(会派名・議員氏名 自民改革会議・土屋 源由)

経費項目	調査研究費・研修費・広聴広報費・要請情報費・会議費・資料作成費・資料購入費・ <u>事務費</u> ・事務所費・人件費		
内容	携帯電話料		
年月日	令和1年5月10日～令和 年 月 日	金額	1,318円

目的	調査研究など政務活動を行うための通信手段
使途	平成31年4月利用分の携帯電話料 (5月請求分)
政務活動・ 県政との 関連性	

《領収書貼付枠》

4月利用分の選挙期間との按分

$$(2,700 + 501 + 3,166) \times 1.08 = 6,876$$

$$6,876 \times 23/30 = 5,272$$

$$5,272 \times 1/4 = 1,318$$

13	
14	
15	
16	
17	
18	
19	
20	1-06-10 BF *80,432 DCカート
21	
22	
23	
24	

※(基本使用料2700円+通話料501円+パケット定額料3,166円) × 消費税1.08 = 6,876円

按分の理由 政務活動 後援会活動 使用にて按分	領収書金額(a)	按分率(b)	政務活動費支出額(a×b)
	5,272円	1/4 %	1,318円

※ 按分による支出がある場合は、領収書等の金額、按分率及び政務活動費の支出額をそれぞれ該当欄に記入すること。

ご利用代金明細書

2019年 5月24日 作成

245

C-8-5-13

会社名
〒・住所



土屋 源由 様

00001

01

0100957#0112434
0112853 002/002

ご利用明細 ※ご利用金額の数字はご利用いただいたカードをあらわしています。1=本人会員 2=本人会員(リボ払い専用カード) 3=家族会員 4=家族会員(リボ払い専用カード)
また、VJはVisa、JMJはMastercard®をあらわしています。

利用月	利用回数	利用内容	利用金額	支払金額
04.30	1	ドコモご利用料金 5月分	10,478	10,478
05.03				
05.13	1			

↑上記ご利用内容のうち、ショッピングおよびキャッシングご利用分を「リボ払い」に変更できます!

リボ切り替サービス「ゆとりホくん」

申込 <https://www2.cr.muft.jp/newsplus/shizuoka> からログイン!

お申込み期限
5/31(月)12:30まで

※ご利用にはDC WebサービスのID登録が必要です(登録無料)。 ※携帯からのお申込みはできません。

お客様電話番号等 BILLING NUMBER	[REDACTED]	請求年月 MONTH OF ISSUE	2019年 5月ご請求分
----------------------------	------------	------------------------	--------------

内訳項目 金額 (円) CHARGE BREAKDOWN BY CATEGORY (YEN)	内訳金額 (円) AMOUNT (YEN)	請求内訳等詳細 DETAILS OF CHARGE BREAKDOWN	税区分 TAX
◇基本使用料 (計) 2,700	2,700	ご利用期間 (4/1~4/30) カケホーダイプラン (スマホ/タブ)	合 算
◇通話料・通信用料 (計) 501	501	Xi・SMS通信用料 4月ご利用分	合 算
◇パケット定額料等 (計) 3,166	500	Xiシェアオプション定額料	合 算
	2,666	シェアバック分割請求ご負担額 (シェアオプション定額料を除く)	合 算
		シェアバック分割請求対象額 (シェアグループ合計) 9,500円/3回線	
		当回線におけるシェアバック分割請求ご負担額 3,166円	
	0	(参考) 当月ご利用データ量 1.2G (通信速度制限含む)	合 算
◇その他ご利用料金等 (計) 176	300	spモード利用料	合 算
	300	留守番電話サービス利用料	合 算
	200	あんしんセキュリティ利用料	合 算
	500	ケータイ補償サービス利用料 (500)	合 算
	50	ケータイお探しサービス利用料	合 算
	-50	ケータイお探しサービス割引料	合 算
	300	ドコモ地図ナビ利用料	合 算
	300	ドコモWi-Fi利用料 (spモード)	合 算
	-300	永年キャンペーン割引料 (ドコモWi-Fi)	合 算
	324	spモード決済 (料金回収代行/継続課金分) 5月請求分	内 税
	360	spモード決済 (Google Play) 5月請求分	非対象等
	50	請求書発行手数料 5月請求分	合 算
	-2,160	月々サポート適用額 本回線は5回目の適用 (全24回)	内 税
	2	ユニバーサルサービス料/基本 1番号あたり2円のご請求となります	合 算
◇端末等代金分割支払金 3,294	3,294	端末等代金分割支払金 5回目のご請求です。(全24回)	非対象等
		ご請求は2020年12月請求迄で、分割支払金残額は 62,586円です。	
◇消費税等相当額 (計) 641	641	消費税等相当額 (合計) 合算表示の料金合計×8%	
◇合計 10,478	10,478	合計	
		<NTTドコモからのお知らせ>	
		○継続利用期間は、4月末で 25年7か月となりました。	
		○ポイントのお知らせ	
		今月のご利用金額に対する獲得ポイントは、 60です。	
		(ポイント進呈の対象になるご利用金額は、 6,019円です。)	
		※その他の獲得ポイントはWEBをご確認ください。	
		○ステージのお知らせ	
		4月末のステージは、 プラチナステージです。	
		※その他のステージ情報はWEBをご確認ください。	

NTTドコモからのお知らせ

●各種お申込み・お手続き、ご契約内容の確認などは、インターネットからできます。
【スマートフォン】はdメニュー、【iモード】はiMenu、【PC】はドコモHPのマイドコモから「ドコモオンライン手続き」をご利用いただけます。

●弊社分請求額のうち、料金回収代行分は、NTTファイナンスへ請求事務を委託しています。

ユニバーサルサービス料について
ユニバーサルサービス料は、ユニバーサルサービス (NTT東西の加入電話等) の提供を確保するために必要な費用の一部を通信事業者全体で電話番号数に応じて負担するユニバーサルサービス制度の趣旨に基づき、ご負担をお願いしている料金です。

整理番号	1-8-5-14
------	----------

決裁	会派代表者		経理責任者		経理担当者	
----	-------	--	-------	--	-------	--

支出証拠書

(会派名・議員氏名 自民改革会議・土屋 源由)

経費項目	調査研究費・研修費・広聴広報費・要請陳情等活動費・会議費・資料作成費 <u>資料購入費</u> ・事務費・事務所費・人件費		
内容	新聞購読料		
年月日	令和 1 年 5 月 27 日～令和 年 月 日	金額	995 円

目的	県政、社会情勢に関する情報収集
使途	購読料5月分 (静岡・伊豆日日)
政務活動・ 県政との 関連性	県政等の情報を収集し、政策や質問の参考にする。

《領収書貼付枠》

1	2	3	4
5	6	7	8
9	10	11	12
13	14	15	16
17	18	19	20
21	22	23	24
25	26	27	28
29	30	31	32
33	34	35	36
37	38	39	40
41	42	43	44
45	46	47	48
49	50	51	52
53	54	55	56
57	58	59	60
61	62	63	64
65	66	67	68
69	70	71	72
73	74	75	76
77	78	79	80
81	82	83	84
85	86	87	88
89	90	91	92
93	94	95	96
97	98	99	100

按分の理由	領収書金額(a)	按分率(b)	政務活動費支出額(a×b)
政務活動 後援会活動		1/4	
私用にて按分	3,980 円	%	995 円

※ 按分による支出がある場合は、領収書等の金額、按分率及び政務活動費の支出額をそれぞれ該当欄に記入すること。

整理番号	1-8-5-16
------	----------

決裁	会派代表者		経理責任者		経理担当者	
----	-------	--	-------	--	-------	--

支出証拠書

(会派名・議員氏名 自民改革会議・土屋 源由)

経費項目	調査研究費・研修費・広聴広報費・要請陳情活動費・会議費・資料作成費・資料購入費・事務費・事務所費・人件費		
内容	県庁にて調査		
年月日	令和1年5月27日～令和	年月日	金額 4,300円

目的	地域外交との調整
使途	交通費 (伊豆の国市～静岡市内)
政務活動・ 県政との 関連性	日華議連の行程調整し、内容の確認を行う。

《領収書貼付枠》

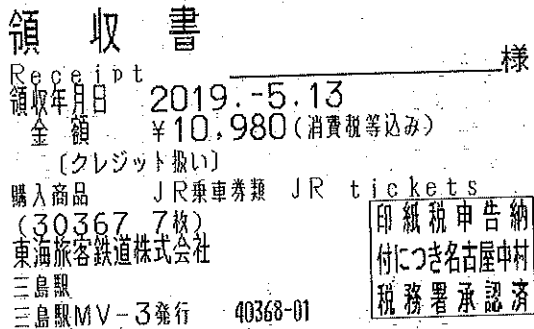

交通費 伊豆箱根鉄道駿豆線 (伊豆長岡駅～三島駅) 320円×2 (往復)
 JR 東海道新幹線 (三島駅～静岡駅) 1,830円×2 (往復)
 回数券5、6枚目使用
 回数券領収書は「1-8-5-6」に添付のもの

按分の理由	領収書金額(a)	按分率(b)	政務活動費支出額(a×b)
全て政務活動にかかる ものである	4,300円	100%	4,300円

※ 按分による支出がある場合は、領収書等の金額、按分率及び政務活動費の支出額をそれぞれ該当欄に記入すること。

支 払 証 明 書

(会派名・議員氏名 自民改革会議・土屋 源由)

(整理番号1-8-5-16)

下記のとおり支払ったことに相違ありません。

1年 5月 27日

議員氏名 土屋 源由

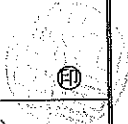

支払先	内容・積算の内訳	金 額 (円)
伊豆箱根鉄道	伊豆箱根鉄道駿豆線(伊豆長岡駅～三島駅)	320円
伊豆箱根鉄道	伊豆箱根鉄道駿豆線(三島駅～伊豆長岡駅)	320円

※ 本様式は、公共交通機関で領収書等が発行されない場合の運賃（例：私鉄・路線バス等への現金乗車）及び回数券で有料道路を利用した場合の1回分の利用料金に限り使用することができます。

整理番号	1-8-5-17
------	----------

決裁	会派代表者		経理責任者		経理担当者	
----	-------	--	-------	--	-------	--

支出証拠書

(会派名・議員氏名 自民改革会議・土屋 源由)

経費項目	調査研究費・研修費・広報広報費・要請等活動費・会議費・資料作成費・資料購入費・ <u>事務費</u> ・事務所費・人件費		
内容	インターネットプロバイダー回線使用料		
年月日	令和1年5月27日～令和 年 月 日	金額	648円

目的	事務活動および広報に伴うインターネット利用手段																						
用途	回線利用料 (4件分)																						
政務活動・ 県政との 関連性																							
<領収書貼付枠> <table border="1" style="margin-left: 20px;"> <tr> <td>領収書番号</td> <td>D 1- 5-27</td> <td>金額</td> <td>0,439 円</td> <td>No. 1-8-5-17</td> </tr> <tr> <td>領収書内容</td> <td colspan="3"></td> <td></td> </tr> <tr> <td>領収書番号</td> <td>D 1- 5-29</td> <td>金額</td> <td>7,341 円</td> <td>No. 1-8-5-20</td> </tr> <tr> <td>領収書内容</td> <td colspan="3"></td> <td></td> </tr> </table>				領収書番号	D 1- 5-27	金額	0,439 円	No. 1-8-5-17	領収書内容					領収書番号	D 1- 5-29	金額	7,341 円	No. 1-8-5-20	領収書内容				
領収書番号	D 1- 5-27	金額	0,439 円	No. 1-8-5-17																			
領収書内容																							
領収書番号	D 1- 5-29	金額	7,341 円	No. 1-8-5-20																			
領収書内容																							

按分の理由	領収書金額(a)	按分率(b)	政務活動費支出額(a×b)
政務活動 後援会活動 で使用のため	1,296円	1/2	648円
		%	

※ 按分による支出がある場合は、領収書等の金額、按分率及び政務活動費の支出額をそれぞれ該当欄に記入すること。

1-8-5-17

ご利用代金明細書

令和 1年 5月 10日 発行

当月ご請求金額 8,439 円

お支払い日 1年 5月 27日

金融機関名	
支店名	
預金種目・口座番号	
口座名義人	ツチヤ モトヨシ

口座へのご準備はお支払い日の前日までをお願いいたします。

お問合せの際は、カードを手元にご用意いただくか、下記のお客さま番号をお申しつけください。ご本人さま以外からのお問い合わせにはお答えできない場合があります。

カード名称	
会員番号	
お客さま番号	

*毎月のお支払いは27日(金融機関休業日の場合は翌営業日)となります。*当社クレジットで同一口座に他のご請求がある場合、請求は合算された金額となることがあります。*口座振替結果の確認には、1週間程度のお時間をいただいております。*本カードの利用枠は上記の通りとなります。ただしオリコが発行するカードを2枚以上お持ちの場合、別途定める総利用可能枠以内のご利用となります。*お客様情報保護のため、会員番号と口座番号の一部を非表示としております。

ご利用日	ご利用先など	ご利用金額	手数料	利息(年利%)	その他	お支払回数	当月ご請求額
31	3:31 【土屋 源由 様 ご利用分】 ニフティ株式会社	1,296		0	0	1	1,296
31	4:24 NTTニシニホンO4ガツブン	7,143		0	0	1	7,143
						合計	8,439

※ご利用代金明細書は「新たにカードをご利用いただいた場合」「お支払内容・方法などに変更があった場合」「口座登録および口座変更された場合」に限り発行いたします。◎海外ご利用分は、加盟店名のほか、国名または通貨名称、現地通貨額、換算レートなどを表示いたします。換算レートは、換算日当日の為替レートを基準に、海外でのご利用に伴う事務処理コストを加算した換算レートを使用いたします。◎「手数料」とは、包括信用購入あっせんの手数料をいいます。◎「その他」は、カード年会費、カード再発行手数料、送料、ATM手数料等の費用です。

整理番号 1-8-5-19

決裁	会派代表者		経理責任者		経理担当者	
----	-------	--	-------	--	-------	--

支出証拠書

(会派名・議員氏名 自民改革会議・土屋 源由)

経費項目	調査研究費・研修費・広聴広報費・要請精算報酬費・会議費・資料作成費・資料購入費・事務費・事務所費・人件費		
内容	県庁にて調査		
年月日	令和 1 年 5 月 28 日～令和 年 月 日	金額	4,300 円

目的	委員会運営の打合せ
使途	交通費 (伊豆の国市～静岡市内)
政務活動・ 県政との 関連性	委員会の視察内容、日程の打合せをおこない、視察の内容を県政に活かす。

《領収書貼付枠》

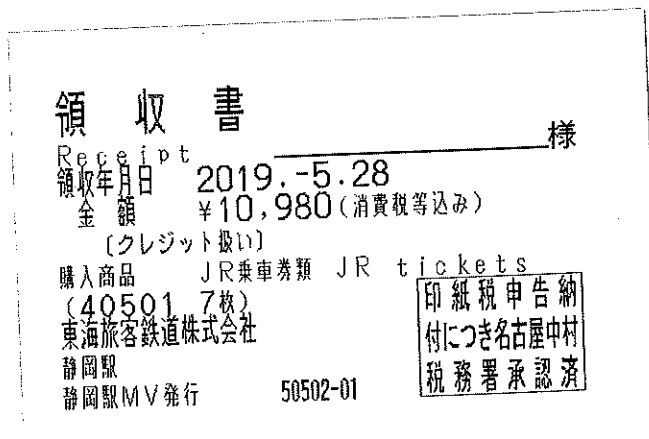

交通費 伊豆箱根鉄道駿豆線 (伊豆長岡駅～三島駅) 320 円×2 (往復)
 JR 東海道新幹線 (三島駅～静岡駅) 1,830 円×2 (往復)
 回数券 1、2 枚目使用

按分の理由	領収書金額(a)	按分率(b)	政務活動費支出額(a×b)
全て政務活動にかかる ものである	4,300 円	100%	4,300 円

※ 按分による支出がある場合は、領収書等の金額、按分率及び政務活動費の支出額をそれぞれ該当欄に記入すること。

支払証明書

(会派名・議員氏名 自民改革会議・土屋 源由)

(整理番号1-8-5-19)

下記のとおり支払ったことに相違ありません。

1年 5月 28日

議員氏名 土屋 源由 

支払先	内容・積算の内訳	金額 (円)
伊豆箱根鉄道	伊豆箱根鉄道駿豆線(伊豆長岡駅～三島駅)	320円
伊豆箱根鉄道	伊豆箱根鉄道駿豆線(三島駅～伊豆長岡駅)	320円

※ 本様式は、公共交通機関で領収書等が発行されない場合の運賃（例：私鉄・路線バス等への現金乗車）及び回数券で有料道路を利用した場合の1回分の利用料金に限り使用することができます。

整理番号 1-8-5-21

決裁	会派代表者		経理責任者		経理担当者	
----	-------	--	-------	--	-------	--

支出証拠書

(会派名・議員氏名 自民改革会議・土屋 源由)

経費項目	調査研究費・研修費・広聴広報費・要請陳情活動費・会議費・資料作成費・資料購入費・事務費・事務所費・人件費		
内容	県庁にて調査		
年月日	令和1年5月31日～令和 年 月 日	金額	4,800円

目的	会派のパソコン、コピー機の調査
使途	交通費 (伊豆の国市～静岡市内)
政務活動・ 県政との 関連性	会派の刑務活動をより活動しやすい環境を整える。

《領収書貼付枠》

タイムズ24

タイムズ伊豆箱根鉄道伊豆長岡駅
TEL 0120-70-8924

領収書

領収書
Receipt _____様
領収年月日 2019.-5.28
金額 ¥10,980 (消費税等込み)
(クレジット扱い)
購入商品 JR乗車券類 JR tickets
(40501 7枚) 印紙税申告納
東海旅客鉄道株式会社 付につき名古屋中村
静岡駅 税務署承認済
静岡駅MV発行 50502-01

精算機 #01 A 精算No.002251
発券機 #01 発券No.088889
入庫時刻 2019年 5月31日(金) 11:07
出庫時刻 2019年 5月31日(金) 18:05
駐車時間 6:58
駐車料金 A料金 500円
=====

合計	500円
現金領収額	500円
お預り	1,000円
お釣り	500円

またのご利用をお待ちしております。

交通費 伊豆箱根鉄道駿豆線 (伊豆長岡駅～三島駅) 320円×2 (往復)
JR 東海道新幹線 (三島駅～静岡駅) 1,830円×2 (往復)
回数券3、4枚目使用
回数券領収書は「1-8-5-19」に添付のもの

按分の理由	領収書金額(a)	按分率(b)	政務活動費支出額(a×b)
全て政務活動にかかる ものである	4,800円	100%	4,800円

※ 按分による支出がある場合は、領収書等の金額、按分率及び政務活動費の支出額をそれぞれ該当欄に記入すること。

支 払 証 明 書

(会派名・議員氏名 自民改革会議・土屋 源由)

(整理番号 1-8-5-21)

下記のとおり支払ったことに相違ありません。		
		1年 5月 31日
		議員氏名 土屋 源由
支払先	内容・積算の内訳	金 額 (円)
伊豆箱根鉄道	伊豆箱根鉄道駿豆線(伊豆長岡駅～三島駅)	320 円
伊豆箱根鉄道	伊豆箱根鉄道駿豆線(三島駅～伊豆長岡駅)	320 円

※ 本様式は、公共交通機関で領収書等が発行されない場合の運賃（例：私鉄・路線バス等への現金乗車）及び回数券で有料道路を利用した場合の1回分の利用料金に限り使用することができます。

整理番号	1-8-5-22
------	----------

決裁	会派代表者		経理責任者		経理担当者	
----	-------	---	-------	---	-------	---



支出証 拠 書

(会派名・議員氏名 自民改革会議・土屋 源由)

経費項目	調査研究費・研修費・ <u>広報費</u> ・要請精等活動費・会議費・資料作成費・資料購入費・事務費・事務所費・人件費		
内 容	ホームページ修正費		
年 月 日	令和 1 年 5 月 31 日～令和 年 月 日	金 額	12,500 円

目 的	インターネットを通じて広報活動を行うためのもの
使 途	ホームページのインターフェイス修正代
政務活動・ 県政との 関連性	ホームページの修正を行い、県政情報をより広く発信する

《領収書貼付枠》

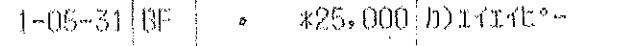
13			
14			
15			
16	1-05-31	RF	*25,000 b) 1件代
17			
18			
19			
20			
21			
22			
23			
24			

按分の理由	領収書金額(a)	按分率(b)	政務活動費支出額(a×b)
政務活動 後援会活動 で使用のため	25,000 円	1 / 2 %	12,500 円

※ 按分による支出がある場合は、領収書等の金額、按分率及び政務活動費の支出額をそれぞれ該当欄に記入すること。

整理番号	1-8-5-23
------	----------

決裁	会派代表者	(筒)	経理責任者	(土屋)	経理担当者	
----	-------	-----	-------	------	-------	--

支出証拠書 (自動車燃料代)

【 5 月分】 (会派名・議員氏名 自民改革会議・ 土屋 源由)

区分	前回給油(領収書貼付分) A	今回(直近の)給油 B	総走行距離 C=B-A
年月日	年 月 日	年 月 日	
走行距離	km	km	398 km

(経費項目別充当額)			
経費項目	走行距離 (km)	積算方法 ※	充当額 (円)
事務費	398 km	18円 × km / 398 km	7,164 円
※単価による充当方式 : 単価 (円) × 走行距離 (km) ※領収書による充当方式 ・積上げ方式 : 領収書金額 (円) × 走行距離 (km) / 総走行距離 (上記C) (km) ・充当限度割合による按分 : 領収書金額 (円) × 充当限度割合			
≪支払証明≫ 上記のとおり支払った (充当した) ことを証明します。 議員氏名 土屋 源由 ⊕			

≪領収書貼付枠≫

按分の理由 全て政務活動	領収書金額(a)	按分率(b)	政務活動費支出額(a×b)
	7,164 円	100%	7,164 円

※ 按分による支出がある場合は、領収書等の金額、按分率及び政務活動費の支出額をそれぞれ該当欄に記入すること。

		出勤時刻	退社時刻	勤務時間	備考
5月1日	水	9:15	19:15	9時間	休憩1時間
5月2日	木	9:15	15:45	6時間	休憩30分
5月3日	金	9:15	18:15	8時間	休憩1時間
5月4日	土	9:15	17:45	7.5時間	休憩1時間
5月5日	日	休			
5月6日	月	休			
5月7日	火	9:15	15:45	6時間	休憩30分
5月8日	水	9:15	15:45	6時間	休憩30分
5月9日	木	9:15	15:45	6時間	休憩30分
5月10日	金	11:45	15:45	4時間	
5月11日	土	9:15	12:45	3.5時間	
5月12日	日	休			
5月13日	月	9:15	15:45	6時間	休憩30分
5月14日	火	9:15	15:45	6時間	休憩30分
5月15日	水	9:15	15:45	6時間	休憩30分
5月16日	木	9:15	15:45	6時間	休憩30分
5月17日	金	9:15	15:45	6時間	休憩30分
5月18日	土	休			
5月19日	日	休			
5月20日	月	9:15	15:45	6時間	休憩30分
5月21日	火	9:15	15:45	6時間	休憩30分
5月22日	水	9:15	15:45	6時間	休憩30分
5月23日	木	9:15	16:45	7時間	休憩30分
5月24日	金	11:15	15:45	4時間	休憩30分
5月25日	土	休			
5月26日	日	休			
5月27日	月	9:15	15:45	6時間	休憩30分
5月28日	火	9:15	15:45	6時間	休憩30分
5月29日	水	9:15	15:45	6時間	休憩30分
5月30日	木	9:15	15:45	6時間	休憩30分
5月31日	金	9:15	15:45	6時間	休憩30分
			計	145時間	145,000円
				雇用保険料	435円

領収書

2019年5月31日

5月分

145,000

円

確かに領収致しました

(時給1,000円)



整理番号 1-8-5-25

決裁	会派代表者		経理責任者		経理担当者	
----	-------	--	-------	--	-------	--

支出証 拠 書

(会派名・議員氏名 自民改革会議・土屋 源由)

経費項目	調査研究費・研修費・広聴広報費・要請情報活動費・会議費・資料作成費・資料購入費・事務費・事務所費・ <u>人件費</u>		
内 容	事務員雇用		
年 月 日	令和 1 年 5 月 31 日～令和 年 月 日	金 額	6,000 円

目 的	政務活動を補助する職員を雇用
使 途	1年5月分給与
政務活動・ 県政との 関連性	

《領収書貼付枠》

領 収 証

土屋もとよし 様 No.

★

¥ 6,000 -

内 訳	
現金	
小切手	/
手 形	/
消費税額等(%)	

但 政務活動事務費として
R1年 5月 31日 上記正に領収いたしました

収入印紙



コクヨ ウケ-98

按分の理由	領収書金額(a)	按分率(b)	政務活動費支出額(a×b)
雇用実績表に基づき		/	
按分	6,000 円	100%	6,000 円

※ 按分による支出がある場合は、領収書等の金額、按分率及び政務活動費の支出額をそれぞれ該当欄に記入すること。

雇用実績表

5月分	氏名	
-----	----	--

日	曜日	雇用時間数	うち政務活動業務時間数	政務活動業務内容
1	水	1	1	4月県政務調査費証拠書作成
2	木	3	3	4月県政務調査費証拠書作成
3	金			
4	土			
5	日			
6	月			
7	火			
8	水			
9	木			
10	金			
11	土			
12	日			
13	月			
14	火			
15	水			
16	木			
17	金			
18	土			
19	日			
20	月			
21	火			
22	水			
23	木			
24	金			
25	土			
26	日			
27	月			
28	火			
29	水			
30	木			
31	金			
計		4	4	

上記のとおり雇用したことを証明する。

令和 1年 5月 31日
会派・議員名 自民改革会議 土屋源由



[政務活動費充当計算]・・・①又は②の算式を用いて、政務活動費充当分を算出する。

①{4時間}×単価{1,500円}=6,000円

②総支給額{ 円}×(B)÷(A)= 円

* 証明は、雇用主が署名して押印する。