

整理番号	/
------	---

決裁	会派代表者		経理責任者		経理担当者	
----	-------	--	-------	--	-------	--

支出証拠書

78/001

(会派名・議員氏名：ふじのくに県民クラブ・林 芳久仁)

経費項目	調査研究費・研修費・広報広報費・要請陳情等活動費・会議費・資料作成費・資料購入費・事務費・ <u>事務所費</u> ・人件費		
内容	事務所賃借料 (4月分)		
3/3/26 年月日	平成 31年 4月 1日~平成 31年 4月 30日	金額	67,808 円

目的	調査研究など政務活動を行うための事務所の賃借
使途	平成31年4月分賃借料
政務活動・ 県政との 関連性	—

《領収書貼付枠》

31-03-26 | BF | *135,616 | タイトワチン(セテ)

按分の理由	領収書金額(a)	按分率(b)	政務活動費支出額(a×b)
政務活動・後援会活動で 使用のため	135,616 円	1/2	67,808 円
		%	

※ 按分による支出がある場合は、領収書等の金額、按分率及び政務活動費の支出額をそれぞれ該当欄に記入すること。

整理番号	2
------	---

決裁	会派代表者		経理責任者		経理担当者	
----	-------	---	-------	---	-------	---

支出証拠書

780005

(会派名・議員氏名：ふじのくに県民クラブ・林 芳久仁)

経費項目	調査研究費・研修費・広報広報費・要請陳情等活動費・会議費・資料作成費・資料購入費・ <u>事務費</u> ・事務所費・人件費		
内容	自動車リース料（4月分）		
年月日	平成31年4月10日～平成 年 月 日	金額	48,900円

目的	調査研究など政務活動を行うための移動手段
使途	平成31年4月分リース料
政務活動・ 県政との 関連性	—

《領収書貼付枠》

31-04-10 | BF | *48,900 | ニッサンファイナンス

按分の理由	領収書金額(a)	按分率(b)	政務活動費支出額(a×b)
全て政務活動にかかるものである。	48,900円	100%	48,900円

※ 按分による支出がある場合は、領収書等の金額、按分率及び政務活動費の支出額をそれぞれ該当欄に記入すること。

リース料お支払予定表

平成 28年 2月 15日

登録番号(契約番号)

回数	請求期間	リース料	消費税	お支払額	残高	リース残高	お支払期日
1	28.1.15~28.2.14	45278	3622	48900	8.0	2298300	28.3.10
2	28.2.15~28.3.14	45278	3622	48900	8.0	2249400	28.3.10
3	28.3.15~28.4.14	45278	3622	48900	8.0	2200500	28.4.10
4	28.4.15~28.5.14	45278	3622	48900	8.0	2151600	28.5.10
5	28.5.15~28.6.14	45278	3622	48900	8.0	2102700	28.6.10
6	28.6.15~28.7.14	45278	3622	48900	8.0	2053800	28.7.10
7	28.7.15~28.8.14	45278	3622	48900	8.0	2004900	28.8.10
8	28.8.15~28.9.14	45278	3622	48900	8.0	1956000	28.9.10
9	28.9.15~28.10.14	45278	3622	48900	8.0	1907100	28.10.10
10	28.10.15~28.11.14	45278	3622	48900	8.0	1858200	28.11.10
11	28.11.15~28.12.14	45278	3622	48900	8.0	1809300	28.12.10
12	29.1.15~29.2.14	45278	3622	48900	8.0	1760400	29.1.10
13	29.2.15~29.3.14	45278	3622	48900	8.0	1711500	29.2.10
14	29.3.15~29.4.14	45278	3622	48900	8.0	1662600	29.3.10
15	29.4.15~29.5.14	45278	3622	48900	8.0	1613700	29.4.10
16	29.5.15~29.6.14	45278	3622	48900	8.0	1564800	29.5.10
17	29.6.15~29.7.14	45278	3622	48900	8.0	1515900	29.6.10
18	29.7.15~29.8.14	45278	3622	48900	8.0	1467000	29.7.10
19	29.8.15~29.9.14	45278	3622	48900	8.0	1418100	29.8.10
20	29.9.15~29.10.14	45278	3622	48900	8.0	1369200	29.9.10
21	29.10.15~29.11.14	45278	3622	48900	8.0	1320300	29.10.10
22	29.11.15~29.12.14	45278	3622	48900	8.0	1271400	29.11.10
23	29.12.15~30.1.14	45278	3622	48900	8.0	1222500	29.12.10
24	30.1.15~30.2.14	45278	3622	48900	8.0	1173600	30.1.10
25	30.2.15~30.3.14	45278	3622	48900	8.0	1124700	30.2.10
26	30.3.15~30.4.14	45278	3622	48900	8.0	1075800	30.3.10
27	30.4.15~30.5.14	45278	3622	48900	8.0	1026900	30.4.10
28	30.5.15~30.6.14	45278	3622	48900	8.0	978000	30.5.10
29	30.6.15~30.7.14	45278	3622	48900	8.0	929100	30.6.10
30	30.7.15~30.8.14	45278	3622	48900	8.0	880200	30.7.10
31	30.8.15~30.9.14	45278	3622	48900	8.0	831300	30.8.10
32	30.9.15~30.10.14	45278	3622	48900	8.0	782400	30.9.10
33	30.10.15~30.11.14	45278	3622	48900	8.0	733500	30.10.10
34	30.11.15~30.12.14	45278	3622	48900	8.0	684600	30.11.10
35	31.1.15~31.2.14	45278	3622	48900	8.0	635700	31.1.10
36	31.2.15~31.3.14	45278	3622	48900	8.0	586800	31.1.10
37	31.3.15~31.4.14	45278	3622	48900	8.0	537900	31.2.10
38	31.4.15~31.5.14	45278	3622	48900	8.0	489000	31.3.10
39	31.5.15~31.6.14	45278	3622	48900	8.0	440100	31.4.10
40	31.6.15~31.7.14	45278	3622	48900	8.0	391200	31.5.10
41	31.7.15~31.8.14	45278	3622	48900	8.0	342300	31.6.10
42	31.8.15~31.9.14	45278	3622	48900	8.0	293400	31.7.10
43	31.9.15~31.10.14	45278	3622	48900	8.0	244500	31.8.10
44	31.10.15~31.11.14	45278	3622	48900	8.0	195600	31.9.10
45	31.11.15~31.12.14	45278	3622	48900	8.0	146700	31.10.10
46	32.1.15~32.2.14	45278	3622	48900	8.0	97800	31.11.10
47	32.2.15~32.3.14	45278	3622	48900	8.0	48900	31.12.10
48	32.3.15~32.4.14	45278	3622	48900	8.0	0	32.1.10
49							
50							
51							
52							
53							
54							
55							
56							
57							
58							
59							
60							

リース期間
28. 1. 15~32. 1. 14
48ヶ月

お支払総額	
リース料	2173344
消費税	173856
合計	2347200

お支払方法	
自動振替	
お支払期日	
毎月 10 日	

[自動振替の場合]	
お振替金融機関	
口座	
口座名義	
ハヤシヨウケ	

※ お支払方法が「自動振替」の場合のお支払期日は毎月10日となっておりますが、当日が金融機関休業日の場合は、翌営業日の振替となりますのでご了承下さい

(株)日産フィナンシャルサービス

対象外経費消かして
います。



日産Btoリースプラン

平成 27 年 12 月 4 日

静岡市清水区セツ新屋445
日産プリンス静岡販売株式会社
清水セツ新屋店

自動車リース料 見積書(ファイナンスリース)

林 芳久仁

様

担当

下記の通り 見積り申し上げますので、ご検討賜りますようお願い申し上げます。

電話

0543-45-3239

車名	イクストレル 20X EBパッケージ 5ドアワゴン 寒冷地仕様		
届出型式			新車
車種記号			
排気量	2000cc	燃料	ガソリン
駆動	FF	変速	CVT
自営区分	自家用		
分類	普通乗用(自家用)		
塗色	ブリリアントホワイトパール(3P)		

特別仕様・付属品	
標準仕様1	還元後ETCセットA
標準仕様2	ガソリン10L増量
標準仕様3	ETCユニット(HM12-S)
標準仕様4	バックビューモニター
PTC素子ヒーター	MM115D-W (メモリータイプ)
特別塗装色	ウインドウ撥水 12ヶ月
	プラスチックバイザー
	ナンバープレートリム
	ナンバープレートリム
	フロアカーペット
	5years coat
リース料に含まれる費用	
<input type="checkbox"/> 登録諸費用	
<input type="checkbox"/> 自動車取得税	
<input type="checkbox"/> 自動車税	リース期間の全額
<input checked="" type="checkbox"/> 自動車重量税	除く
<input type="checkbox"/> 自動車損害賠償責任保険	リース期間の全額
<input type="checkbox"/> JAF費用	初年度のみ
<input type="checkbox"/> 自動車保険	(付保内容は下記の通り)
<input checked="" type="checkbox"/> メンテナンスサービス	(内容は下記の通り)

リース条件			
登録地	静岡県	リース月数	48ヶ月
走行距離	月平均1500km迄		
登録予定	平成27年12月		
納車先	ご指定場所	台数	1台
リース料及び消費税額(1台当たり)単位:円			
	消費税込	消費税抜	消費税
月額リース料 (均等払い)	48,900	45,278	3,622
前払リース料	0	0	0
(前払いリース料充当方法 毎月均等額を充当)			
毎月払リース料 (48回)	48,900	45,278	3,622
総額リース料	2,347,200	2,173,344	173,856

リース料支払方法	● 初回口座振替日は、平成28年2月の約定日となります。 ● 初回口座振替金額は、¥97,800(消費税込)となります。 ● 約定日は10日のみです。	◆ 会計上はオペレーティングリース取引に該当します。 (日産フィナンシャルサービスの基準による判定) 維持管理費用相当額を除いたリース料総額は300万円以下です。 ◆ 消費税率の経過措置の適用に関する判定については、上記判定と異なる場合があります。
----------	---	---

本見積書は日産サービス工場の利用を前提としています

メンテナンスサービスその他サービス内容	<input checked="" type="checkbox"/> 継続車検 (リース期間中に車検時期が到来する場合のみ)
	<input checked="" type="checkbox"/> 定期点検
	<input checked="" type="checkbox"/> エンジンオイル交換
	<input checked="" type="checkbox"/> 点検時に必要な油脂類・消耗品の交換・補充
	<input checked="" type="checkbox"/> 一般修理 (保証整備及び故障・過失に起因する整備・修理等は除く)
	<input checked="" type="checkbox"/> バッテリー
	<input checked="" type="checkbox"/> 夏タイヤ
	<input checked="" type="checkbox"/> 冬タイヤ
	<input checked="" type="checkbox"/> 夏冬タイヤ シーズン履き替え
	<input checked="" type="checkbox"/> スノーブレード年1回の交換
	<input checked="" type="checkbox"/> 基本代車 (一般修理時に3日目より提供)
	<input checked="" type="checkbox"/> 車検代車特約 (車検時に初日より提供)
	<input checked="" type="checkbox"/> 整備代車特約 (定期点検・一般修理時に初日より提供)
	<input type="checkbox"/> 事故処理 (保険会社と共に協力します)
	<input checked="" type="checkbox"/> 事故代車特約 (盗難・全損事故を除く)
特約事項	

損保会社	SJNK
保険種類	THE THEクルマの保険
適用料率	ノンフリート 55%割引
年令条件	35歳未満不担保 19等級
保険代理店	日産プリンス静岡販売株式会社
対人賠償	(1名) 〇 無制限
対物賠償	(1事故) 〇 無制限 免責 90万円
搭乗者傷害	(1名) *** 百万円 (1事故) *** 百万円
人身傷害	(1名) 〇 5千万円
特約付帯	対物全損修理差額費用 ロードアシスタンス 他車運転特約 無保険車傷害特約 入通院定額給付20万 運転者範囲変更漏れ他
車両条件	車両保険無し 免責 ***-***万円
	1年度 ***万円 5年度 ***万円
	2年度 ***万円 6年度 ***万円
	3年度 ***万円 7年度 ***万円
	4年度 ***万円 8年度 ***万円
特約付帯	
特記	

- リース引受会社は(株)日産フィナンシャルサービスになります。
- リース契約の終了時には継続使用される場合(再リース)を除き、リース車両をご返却いただきます。
お客様によるリース車両の買取はできません。
- リース車両返却時、自然の消耗以外の損耗が著しい場合、お客様の負担となる場合がありますのでご注意ください。
- リース期間中の途中での解約は原則としてできません。
- 消費税額は、登録予定年月に適用される税率で計算しています。

特約事項

1. 上記公租公課及び保険料は見積書作成日を基準としております。
2. 法令の改正等により公租公課及び保険料が変動し、リース期間中にリース料に含まれる費用が増加した場合、その変動の都度ご精算いただきます。
ただし、保険料の割引率が変動した場合は原則として精算しないものといたします。
3. 本見積書に記載されていない項目については自動車リース契約書に基づくものとします。
4. 本書は見積書であり、リース契約の諾否については別途(株)日産フィナンシャルサービスの確認を必要とします。

整理番号 []
見積り有効期限 発行日より30日

整理番号	3
------	---

決裁	会派代表者	(岡本)	経理責任者	(田内)	経理担当者	(寺本)
----	-------	------	-------	------	-------	------

支出証拠書

780003

(会派名・議員氏名：ふじのくに県民クラブ・林 芳久仁)

経費項目	調査研究費・研修費・広聴広報費・要請情報活動費・会議費・資料作成費・資料購入費・事務費・事務所費・人件費		
内容	FAX・インターネット接続料(4月分)		
年月日	平成 31年 4月 11日～平成 年 月 日	金額	3,073 円

目的	政務活動を行うためのFAX・インターネットの利用のため
使途	—
政務活動・ 県政との 関連性	—

《領収書貼付枠》

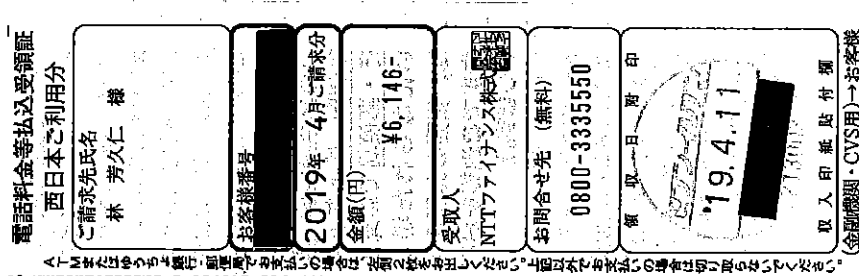

按分の理由	領収書金額(a)	按分率(b)	政務活動費支出額(a×b)
政務活動と後援会活動 で按分	6,146 円	1/2	3,073 円
		%	

※ 按分による支出がある場合は、領収書等の金額、按分率及び政務活動費の支出額をそれぞれ該当欄に記入すること。

整理番号	5
------	---

決裁	会派代表者		経理責任者		経理担当者	
----	-------	---	-------	---	-------	---

支出証拠書

780000

(会派名・議員氏名：ふじのくに県民クラブ・林 芳久仁)

経費項目	調査研究費・研修費・広聴広報費・要請情報活動費・会議費・資料作成費・資料購入費・ 事務費 ・事務所費・人件費		
内容	NHK放送受信料 (4月分)		
年月日	平成 31年 4月 22日～平成 年 月 日	金額	2,280 円

目的	政務活動を補助するための情報収集
使途	NHK放送受信料 (4月分)
政務活動・ 県政との 関連性	—

《領収書貼付枠》

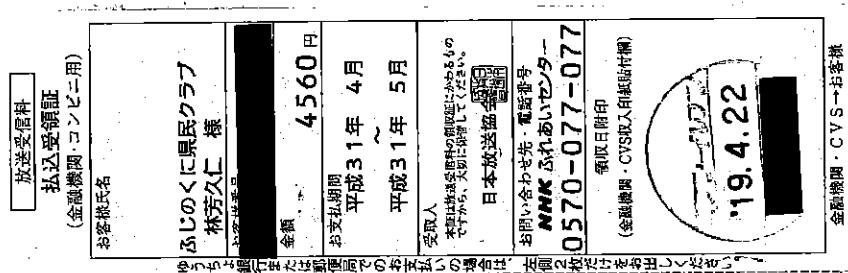

上記のうち、4月分を請求する。 4,560 円 ÷ 2 月 = 2,280 円

按分の理由	領収書金額(a)	按分率(b)	政務活動費支出額(a×b)
全て政務活動にかかるものである。	2,280 円	100%	2,280 円

※ 按分による支出がある場合は、領収書等の金額、按分率及び政務活動費の支出額をそれぞれ該当欄に記入すること。

整理番号	6
------	---

決裁	会派代表者		経理責任者		経理担当者	
----	-------	--	-------	--	-------	--

支出証拠書

780003

(会派名・議員氏名：ふじのくに県民クラブ・林 芳久仁)

経費項目	調査研究費・研修費・広報広報費・要請情報活動費・会議費・資料作成費・資料購入費・事務費・事務所費・人件費		
内容	切手代		
年月日	平成 31年 4月 22日～平成 年 月 日	金額	1,640円

目的	政務活動に関する文書送付のため
使途	-
政務活動・ 県政との 関連性	-

《領収書貼付枠》

領収書

林 芳久仁 様

〔販売〕普通切手 20枚 ¥1,640

82円

小計 ¥1,640

課税計 (内消費税等) ¥0

非課税計 ¥1,640

合計 ¥1,640

お預り金額 ¥10,000

おつり ¥8,360

〒100-8792 日本郵便株式会社
東京都千代田区大手町2-3-1
取扱日時：2019年 4月22日 9:37
担当：[Redacted]
発行No. 190422J9968 端N86箱01
連絡先：清水吉川郵便局
TEL: 054-346-6002

按分の理由	領収書金額(a)	按分率(b)	政務活動費支出額(a×b)
全て政務活動にかかるものである。	1,640円	100%	1,640円

※ 按分による支出がある場合は、領収書等の金額、按分率及び政務活動費の支出額をそれぞれ該当欄に記入すること。

整理番号 7

決裁	会派代表者	(印)	経理責任者	(印)	経理担当者	(印)
----	-------	-----	-------	-----	-------	-----

支出証拠書

780003

(会派名・議員氏名：ふじのくに県民クラブ・林 芳久仁)

経費項目	調査研究費・研修費・広報広報費・要請情報活動費・会議費・資料作成費・資料購入費・ 事務費 ・事務所費・人件費		
内容	事務所用携帯電話代		
年月日	平成 31年 4月 25日~平成 年 月 日	金額	4,601円

目的	政務活動を行うための連絡に使用するため
使途	平成 31年 4月 支払い分 事務所用携帯電話代
政務活動・ 県政との 関連性	—

《領収書貼付枠》

故障紛失サポート代

(9,613円 - 380円 × 1.08) × 1/2 = 4,601円

↓
410円

料金領収証 RECEIPT FOR SERVICES

2019年 4月ご請求分

ご請求先氏名

林 芳久仁 様

下記ご利用料金を 4月 25日口座振替により
領収いたしました。

印紙税申告納
付につき新宿
税務署承認済

KDDI株式会社
〒163-8603 東京都新宿区西新宿4丁目1番1号 KDDIビル

ご請求コード CUSTOMER CODE

領収金額 AMOUNT RECEIVED 9,613円

うち消費税等 TAX 712円

金融機関名 FINANCIAL INSTITUTION

支店名 BRANCH

口座番号 ACCOUNT NUMBER *****

按分の理由	領収書金額(a)	按分率(b)	政務活動費支出額(a×b)
政務活動と私用で按分	9,203 { △ 410 9,613円	1/2	4,601円
		%	

※ 按分による支出がある場合は、領収書等の金額、按分率及び政務活動費の支出額をそれぞれ該当欄に記入すること。

整理番号 8

決裁	会派代表者	(岡本)	経理責任者	(田内)	経理担当者	(寺本)
----	-------	------	-------	------	-------	------

支出証拠書

780003

(会派名・議員氏名：ふじのくに県民クラブ・林 芳久仁)

経費項目	調査研究費・研修費・広聴広報費・英訳情報活動費・会議費・資料作成費・資料購入費・ 事務費 ・事務所費・人件費		
内容	議員用携帯電話代		
年月日	平成 31年 4月 25日～平成 年 月 日	金額	11,018 円

目的	政務活動を行うための連絡に使用するため
使途	平成31年4月支払い分 議員用携帯電話代
政務活動・ 県政との 関連性	—

《領収書貼付枠》

故障紛失サポート代

$(22,447 - 380 \text{ 円} \times 1.08) \times 1/2 = 11,018$

↓
410 円

料金領収証 RECEIPT FOR SERVICES

2019年 4月ご請求分

ご請求先氏名

林 芳久仁 様

下記ご利用料金を 4月25日口座振替により
領収いたしました。

印紙税申告納
付につき新宿
税務署承認済

KDDI株式会社
〒163-8003 東京都新宿区西新宿4丁目1番1号 KDDIビル

ご請求コード CUSTOMER CODE

領収金額 AMOUNT RECEIVED 22,447 円

うち消費税等 TAX 1,662 円

金融機関名 FINANCIAL INSTITUTION

支店名 BRANCH

口座番号 ACCOUNT NUMBER *****

按分の理由	領収書金額(a)	按分率(b)	政務活動費支出額(a×b)
政務活動と私用で按分	22,037 { Δ 410	1/2	11,018 円
	22,447 円	%	

※ 按分による支出がある場合は、領収書等の金額、按分率及び政務活動費の支出額をそれぞれ該当欄に記入すること。

整理番号 9

決裁	会派代表者		経理責任者		経理担当者	
----	-------	--	-------	--	-------	--

支出証拠書 (各種団体会費)

774001

(会派名・議員氏名：ふじのくに県民クラブ・林 芳久仁)

経費項目	調査研究費・研修費		
内容	野村生涯教育センター：正会員会費 (4月分)		
年月日	平成 31年 4月 26日～平成 年 月 日	金額	1,000円

会の趣旨・目的	生涯を通じた学習及び実践活動 (以下生涯教育という) を推進し、もって人間資質の向上と豊かな文化の創造に寄与することを目的とする。
会の活動内容等	<ul style="list-style-type: none"> *生涯教育に関する講座・勉強会等の開催 *生涯教育に関する大会・講演会の開催 *生涯教育に関する教育相談、グループ討議 *その他、この法人の目的を達成するために必要な事業
政務活動・県政との関連性	月1回の研修会に参加し、テーマに沿った話し合いをする事により、講師や参加者の皆さんのお考えを聞き、自分の意見を話すことにより、政務活動の参考にしています。
<<領収書貼付枠>> 添付書類：要綱	

領収証

ふじのくに県民クラブ
林 芳久仁 様

No. 001503

¥ 1,000 =

但 正会員会費 平成31年4月分
平成 31年 4月 26日 上記正に領収いたしました

公益財団法人 野村生涯教育センター
理事長 金子由美

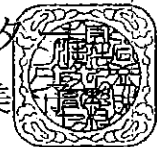

按分の理由	政務	領収書金額(a)	按分率(b)	政務活動費支出額(a×b)
活動に資する団体会費のため、全額充当する。		1,000円	100%	1,000円

※ 按分による支出がある場合は、按分の理由、領収書等の金額、按分率及び政務活動費の支出額をそれぞれ該当欄に記入すること。



公益財団法人
野村生涯教育センター
NOMURA CENTER for LIFELONG INTEGRATED EDUCATION

ENGLISH

FOCUS

定例講座

イベント情報

地域情報

最新情報

活動

書籍案内

財団概要

創設者

要綱 | 生涯教育への願い | 沿革 | 理事長略歴 | 役員

名誉会員 | 組織・支部連絡所 | 所在地 | 事業内容図

▼ ホームページに戻る

要綱

公益財団法人野村生涯教育センターは、野村佳子が創設した教育ボランティア活動の組織である。

名称	この法人は、公益財団法人野村生涯教育センターと称する。
事務所	この法人は、主たる事務所を東京都渋谷区に置く。
目的	この法人は、創設者 野村佳子が構築した東洋の自然観に立脚した人間の位置づけ、価値づけの基本理念としての教育論を基盤に生涯を通じた学習及び実践活動(以下生涯教育という)を推進し、もって人間資質の向上と豊かな文化の創造に寄与することを目的とする。
事業	この法人は、目的を達成するために、次の事業を行う。 (1) 生涯教育に関する講座・勉強会等の開催 (2) 生涯教育に関する大会、講演会の開催 (3) 生涯教育に関する国際交流・支援 (4) 学習者に対する助成 (5) 生涯教育に関する出版物の刊行 (6) 生涯教育に関する教育相談、グループ討議 (7) 公益事業をしている他団体への協力・支援 (8) その他、この法人の目的を達成するために必要な事業 上記の事業は、日本全国及び海外において行うものとする。
会員規定	この法人の趣旨に賛同し、後援する個人または団体を賛助会員とすることができる。 正会員： 月1,000円 特別会員： 月10,000円 法人会員(団体)： 年1口以上、1口120,000円
学習者	学習者は、0歳から90歳を越える年齢に及び、年代層に応じて、組織としては幼児教育部、児童部、青年部、成人部、高年部で構成されており、それぞれ年間を通じ、野村生涯教育のカリキュラムに従って学習が続けられている。 また、国の中央、地方行政をはじめ、教育関係者、PTA、企業、マスコミ、各政党、一般社会のあらゆる階層とのコンタクトを続け、全国大会、講演会、懇談会、研修会と機会をあるごとに社会ぐるみの対話と連携を進めている。

▲ ページトップに戻る

お問い合わせ

お問い合わせ

リンク

サイトマップ

整理番号	10
------	----

決裁	会派代表者		経理責任者		経理担当者	
----	-------	---	-------	---	-------	---

支出証拠書

777002

(会派名・議員氏名：ふじのくに県民クラブ・林 芳久仁)

経費項目	調査研究費・研修費・広報費・要請情報活動費・会議費・資料作成費・資料購入費・事務費・事務所費・人件費		
内容	コピー料		
年月日	平成 31年 4月 26日～平成 年 月 日	金額	3,975 円

目的	資料等のコピー
使途	平成31年4月請求分コピー料
政務活動・ 県政との 関連性	調査活動、県政関連資料などの作成。

領 収 証

No. 027137

ふじのくに県民クラブ
林 芳久仁 殿

¥ 3,975-

但 コピー料

入金日 31年 4月 26日 上記正に領収いたしました

現金	<input checked="" type="checkbox"/>
小切手	<input type="checkbox"/>
相殺	<input type="checkbox"/>
手形	<input type="checkbox"/>
振込	<input type="checkbox"/>

扱 者

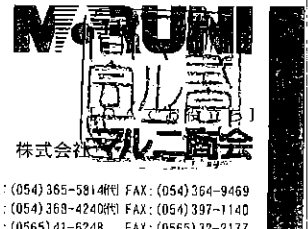





本社 / 静岡市清水区尾羽107-3 千424-0103 TEL: (054) 365-5814 FAX: (054) 364-9469
 CAD課兼部 / 静岡市清水区尾羽107-3 千424-0103 TEL: (054) 368-4240 FAX: (054) 397-1140
 皇田営業所 / 静岡市清水区尾羽107-3 千471-0036 TEL: (0565) 41-6248 FAX: (0565) 32-2177

按分の理由	領収書金額(a)	按分率(b)	政務活動費支出額(a×b)
全て政務活動にかかるものである。	3,975 円	100%	3,975 円

※ 按分による支出がある場合は、領収書等の金額、按分率及び政務活動費の支出額をそれぞれ該当欄に記入すること。

整理番号	11
------	----

決裁	会派代表者		経理責任者		経理担当者	
----	-------	---	-------	---	-------	---

支出証拠書

(会派名・議員氏名：ふじのくに県民クラブ・林 芳久仁)

780003

経費項目	調査研究費・研修費・広報費・要請情報活動費・会議費・資料作成費・資料購入費・ 事務費 ・事務所費・人件費		
内容	BBパック保守料		
年月日	平成 31年 4月 26日～平成 年 月 日	金額	4,082 円

目的	インターネットの環境保守対応
使途	平成31年4月請求分保守料
政務活動・ 県政との 関連性	-

領 収 証

No. 027138

ふじのくに県民クラブ
林 芳久仁 殿

¥ 4,082 -

但 BBパック保守料

入金日 31年 4月 26 日上記正に領収いたしました

現金	<input checked="" type="checkbox"/>
小切手	<input type="checkbox"/>
相殺	<input type="checkbox"/>
手形	<input type="checkbox"/>
振込	<input type="checkbox"/>

扱 者

株式会社
ふじのくに県民クラブ

本 社 / 静岡市清水区尾羽107-3 平424-0103 TEL: (054) 365-5814 FAX: (054) 364-9469
 CAD事務局 / 静岡市清水区鹿羽107-3 平424-0103 TEL: (054) 368-4240 FAX: (054) 397-1140
 豊田営業所 / 豊田県豊田市中野町3丁目3番地 平471-0036 TEL: (0565) 41-6248 FAX: (0565) 32-2177

按分の理由	領収書金額(a)	按分率(b)	政務活動費支出額(a×b)
全て政務活動にかかる ものである。	4,082 円	100%	4,082 円

※ 按分による支出がある場合は、領収書等の金額、按分率及び政務活動費の支出額をそれぞれ該当欄に記入すること。

整理番号	12
------	----

決裁	会派代表者	(岡本)	経理責任者	(田内)	経理担当者	(寺本)
----	-------	------	-------	------	-------	------

支出証拠書

780003

(会派名・議員氏名：ふじのくに県民クラブ・林 芳久仁)

経費項目	調査研究費・研修費・広報広報費・要請情報活動費・会議費・資料作成費・資料購入費・事務費・事務所費・人件費		
内容	郵送料		
年月日	平成 31年 4月 26日~平成 年 月 日	金額	1,066円

目的	政務活動に関する文書を発送
使途	郵送代
政務活動・ 県政との 関連性	-

《領収書貼付枠》

領収書

林 芳久仁 様

[別納引受] 第一種定形 @82	13通	14.5g ¥1,066	13通 ¥1,066	¥78)	¥0
小計		¥1,066			
郵便物引受合計通数					
課税計					
(内消費税等 非課税計					
合計		¥1,066			
お預り金額		¥1,070			
おつり		¥4			



〒100-8792 日本郵便株式会社
東京都千代田区大手町2-3-1
取扱日時：2019年 4月26日 9:40
担当：[Redacted] 端N86箱01
〒190426A0689 日本郵便株式会社
〒190426A0689 日本郵便株式会社
〒190426A0689 日本郵便株式会社
TEL: 054-346-6002

按分の理由	領収書金額(a)	按分率(b)	政務活動費支出額(a×b)
全て政務活動にかかるものである。	1,066円	100%	1,066円

※ 按分による支出がある場合は、領収書等の金額、按分率及び政務活動費の支出額をそれぞれ該当欄に記入すること。

整理番号 13

決裁	会派代表者	(固本)	経理責任者	(田内)	経理担当者	(寺本)
----	-------	------	-------	------	-------	------

支出証拠書

787002

(会派名・議員氏名：ふじのくに県民クラブ・林 芳久仁)

経費項目	調査研究費・研修費・広聴広報費・要請情報活動費・会議費・資料作成費・資料購入費・事務費・ <u>事務所費</u> ・人件費		
内容	事務所電気代 (4月分)		
年月日	平成 31年 4月 26日~平成 年 月 日	金額	4,237円

目的	政務活動を行う事務所の電気使用のため
使途	事務所電気代4月分
政務活動・ 県政との 関連性	-

《領収書貼付枠》

振替払込請求書兼受領証 (振込金受領証) (310419)

口座記号番号 00100 5 900116 加入 中部電力株式会社
 平成31年 4月分ご使用期間 3月22日~ 4月18日 (日曜17)

金額 千 百 十 万 千 百 十 円 消費税等相当額(再掲) 626円

ご依頼人氏名 林 芳久仁 様

お香さま番号・契約種別	容量	ご使用量	上記金額の内訳(円)
A	30	kWh 163	4587
従量電灯B	kWh 3	kWh 42	3887
低圧電力			

お支払期日は 5月20日 です。お支払期日を超えてお支払いいただいた場合は、延滞利息(年利10%)を、お支払いの日以降の料金とあわせてご請求いたします。ただし、ご家庭や商店など低圧の電気をお使いいただいているお客さまが、お支払期日の翌日から10日までにお支払いいただいた場合は、延滞利息を申しあげません。払込用紙の有効期限は 6月10日 となっております。

中部電力株式会社 静岡
 0570-048-155
 (携帯電話・PHSからもご利用いただけます。)

日 附 印
 '19.4.26
 213003

(ゆうちょ銀行)

按分の理由	領収書金額(a)	按分率(b)	政務活動費支出額(a×b)
政務活動と後援会活動 で按分	8,474円	1/2	
		%	4,237円

※ 按分による支出がある場合は、領収書等の金額、按分率及び政務活動費の支出額をそれぞれ該当欄に記入すること。

整理番号 14

決裁	会派代表者	(周本)	経理責任者	(田内)	経理担当者	(周本)
----	-------	------	-------	------	-------	------

支出証拠書 (自動車燃料代)

【 4 月分】 ⁷⁸⁰⁰⁰⁴ _{4/19} (会派名・議員氏名：ふじのくに県民クラブ・林 芳久仁)

区分	前回給油(領収書貼付分) A	今回(直近の)給油 B	総走行距離 C=B-A
年月日	年 月 日	年 月 日	
走行距離	km	km	km

(経費項目別充当額)			
経費項目	走行距離 (km)	積算方法 ※	充当額 (円)
事務費	544.9	18円 × 544.9 km / - km	9,808

※単価による充当方式 : 単価 18 (円) × 走行距離 (km)
 ※領収書による充当方式
 ・積上げ方式 : 領収書金額 (円) × 走行距離 (km) / 総走行距離 (上記C) (km)
 ・充当限度割合による按分 : 領収書金額 (円) × 充当限度割合

≪支払証明≫上記のとおり支払った(充当した)ことを証明します。 議員氏名 林 芳久仁 (周本)

≪領収書貼付枠≫

按分の理由	領収書金額(a)	按分率(b)	政務活動費支出額(a×b)
全て政務活動にかかるものである。	9,808円	100%	9,808円

※ 按分による支出がある場合は、領収書等の金額、按分率及び政務活動費の支出額をそれぞれ該当欄に記入すること。



要領様式 1 - 2

月日	内 容	行 程	走行距離 (km)
4/1 月	選挙活動	—	—
2 火	選挙活動	—	—
3 水	選挙活動	—	—
4 木	選挙活動	—	—
5 金	選挙活動	—	—
6 土	選挙活動	—	—
7 日	一般活動	—	—
8 月	一般活動	—	—
9 火	一般活動	—	—
10 水	・ 県議会ふじのくに県民クラブ会派総会 ・ 有度山を愛する会(ハイキングコース整備)総会出席 <small>意見交換</small>	清水区—県庁—清水区	23.2
11 木	一般活動	—	—
12 金	一般活動	—	—
13 土	・ 都市計画道路(長崎一里山線)地主さんより用地買収の件で相談受け話し合う ・ 連合自治会まちづくり会議出席 <small>意見交換</small>	清水区内	15.7
14 日	一般活動	—	—
15 月	・ 仮設(中小企業)公共施設(下請)状況及び民間事業の状況社長に聞く ・ 桜えびの出漁状況等漁業者から状況聞く	清水区(由比)—富士川(現場作業場)—清水区	72.6
16 火	・ 県庁にてドローン企業の話聞く ・ 清水私立幼稚園、子ども園合同園長会意見交流会(19園)	清水区—県庁—清水区	29.7
17 水	・ 県議会会派総会(新年度方針及び役員選挙) ・ 自動車修理の板金、塗装の業界の状況聞く	清水区—県庁—清水区	30.2

月日	内 容	行 程	走行距離 (km)
18 木	<ul style="list-style-type: none"> ・ 由比漁業関係役員より桜えびの対応策等の話を聞く ・ 草薙駅再整備と商店会のまちづくりについて役員と意見交換 	清水区内 (由比含む)	23.5
19 金	<ul style="list-style-type: none"> ・ 廃プラスチックの中間処理について関係者より話を聞く ・ 自動車関係中小企業(ヘッドランプ設計・型)社長に見通し等を聞く 	清水区内	19.8
20 土	<ul style="list-style-type: none"> ・ 野村生涯教育センター講座研修 	清水区-駿河区(用宗) -清水区	40.3
21 日	<ul style="list-style-type: none"> ・ 連合静岡静岡地協、静岡市労働福祉協議会メーデー出席 <i>意見交換</i> ・ 県骨髄バンクを推進する会総会出席(県・日赤含む) ・ 県無形文化財草薙龍勢保存会総会出席 <i>意見交換</i> 	清水区-葵区(県福祉会館) -清水区	44.3
22 月	<ul style="list-style-type: none"> ・ 精密部品(ノズル)企業の社長に売上及び今年の業界状況等話を聞く ・ 企業の労組役員会で県議会の報告を行う 	清水区-葵区-清水区	32.7
23 火	<ul style="list-style-type: none"> ・ 県議会会派総会(各委員会所属他) ・ 地元中学校 PTA 総会出席(挨拶及び参加者と意見交換) ・ 連合静岡静岡地区協議会拡大幹事会出席(県政報告) 	清水区-県庁-清水区	45.3
24 水	<ul style="list-style-type: none"> ・ 県椎茸産業振興協議会総会出席 <i>意見交換</i> ・ プロパンス販売業小規模事業所オーナーの話を聞く ・ 特別養護老人ホーム他介護施設理事長に待機者及び職員ヘルパーの人手不足について要望を受ける 	清水区-葵区-清水区	37.6
25 木	<ul style="list-style-type: none"> ・ 清水養業組合役員に、大手の量会社の影響について話を聞く ・ 桜えびの漁について漁師及び加工業者に影響について話を聞く 	清水区内(由比・蒲原含む)	59.5
26 金	<ul style="list-style-type: none"> ・ 静岡市の中心、国道一号線周辺の都市像について松坂屋幹部社員と意見交換及び県への要望を聞く 	清水区-葵区-清水区	20.2
27 土	<ul style="list-style-type: none"> ・ 中山間地の将来像について地元のグループと懇談会、県の取り組み等 <i>報告</i> 	清水区内(山間地)	22.5
28 日	<ul style="list-style-type: none"> ・ 地区自治会の令和1年度総会に出席(県政報告:巴川2級河川の治水対策計画の説明等 70名出席) ・ 小売店の10連休による影響について話を聞く(売上等)3店舗 	清水区内	14.2
29 月	<ul style="list-style-type: none"> ・ 朝起き会に参加(各出席者と意見交換及び県議1名市議2名の議会報告) 	清水区内	13.6
30 火	<ul style="list-style-type: none"> ・ 一般活動 	—	—
合 計			544.9

(単位: km)

整理番号	15
------	----

決裁	会派代表者		経理責任者		経理担当者	
----	-------	---	-------	---	-------	---

支出証拠書

782001

(会派名・議員氏名：ふじのくに県民クラブ・林 芳久仁)

経費項目	調査研究費・研修費・広報広報費・要請情報取組費・会議費・資料作成費・資料購入費・事務費・事務所費・人件費		
内容	事務員雇用		
年月日	平成 31年 3月 26日～平成 31年 4月 25日	金額	68,640 円

目的	調査研究など政務活動を補助する職員を雇用
使途	平成31年4月分給与
政務活動・ 県政との 関連性	—

給与支払明細書

平成 31年 4 月分

氏名 

給与	通勤手当	支給額合計	控除額			差引支給額
			所得税	雇用 保険料	控除額 合計	
円 68,640	円 0	円 68,640	円 0	円 0	円 0	円 68,640
					受領印	
					受領日	4月30日

按分の理由	領収書金額(a)	按分率(b)	政務活動費支出額(a×b)
全て政務活動にかかる ものである。	68,640 円	100%	68,640 円

※ 按分による支出がある場合は、領収書等の金額、按分率及び政務活動費の支出額をそれぞれ該当欄に記入すること。

雇用実績表

4月分	氏名	
-----	----	--

日	曜日	雇用 時間数	うち政務調査費 業務時間数	政務調査業務内容
1	月	5	5	3月分政務活動費関係書類作成及び県へ提出
2	火			
3	水			
4	木			
5	金			
6	土			
7	日			
8	月	5	5	電話及び来客の応対
9	火	5	5	電話及び来客の応対
10	水			
11	木	5	5	県政資料の整理
12	金	5	5	県政資料の整理
13	土	5	5	地域住民の要望・意見聴取
14	日			
15	月	5	5	電話及び来客の応対
16	火	5	5	電話及び来客の応対
17	水			
18	木	5	5	電話及び来客の応対
19	金	5	5	議員の調査項目の整理
20	土	5	5	議員の調査項目の整理
21	日			
22	月	5	5	電話及び来客の応対
23	火	5	5	電話及び来客の応対
24	水			
25	木	5	5	電話及び来客の応対
26				
27				
28				
29				
30				
31				
計		(A)80	(B)80	

上記のとおり雇用したことを証明する。 平成 31年 4月 30日
 ふじのくに県民クラブ:林 芳久仁 

[政務活動費充当計算]...①又は②の算式を用いて、政務活動費充当分を算出する。
 ①(B) [80時間 分] × 単価 [858円] = 68,640円
 ②総支出額 [68,640 円] × (B)/(A) = 68,640円

*証明は、雇用主が署名して押印する。

雇用実績表

4月分	氏名	
-----	----	--

日	曜日	雇用 時間数	うち政務調査費 業務時間数	政務調査業務内容
1				
2				
3				
4				
5				
6				
7				
8				
9				
10				
11				
12				
13				
14				
15				
16				
17				
18				
19				
20				
21				
22				
23				
24				
25				
26	火	5	5	電話及び来客の応対
27	水			
28	木	5	5	電話及び来客の応対
29	金			
30	土			
31	日			
計		(A)	(B)	

上記のとおり雇用したことを証明する。 平成 年 月 日
 ふじのくに県民クラブ:林 芳久仁 印

[政務活動費充当計算]...①又は②の算式を用いて、政務活動費充当分を算出する。
 ①(B)[時間 分]×単価[858円]=円
 ②総支出額[円]×(B)/(A)=円

*証明は、雇用主が署名して押印する。