

支出証拠書

7/16

(会派名・議員氏名 ふじのくに県民クラブ・ 田内浩之)

| | | | |
|------|---|-----|------------|
| 経費項目 | 調査研究費・研修費・広聴広報費・要請等活動費・会議費・資料作成費・資料購入費・事務費・事務所費・人件費 | | |
| 内容 | 商工会関係者と意見交換 | | |
| 年月日 | 令和3年7月16日～ | 年月日 | 金額 2,720 円 |

| | |
|----------------------|------------|
| 目的 | 意見交換 |
| 使途 | タクシー代 |
| 政務活動・ 県政との 関連性 | レクハマナ 年末新年 |

《領収書貼付枠》

領 収 書
No.0031
日付 '21年07月16日 21:43
車番 008871 800
メータ運賃 ¥2580円
迎車料金 ¥140円
運賃料金計 ¥2720円
合計 ¥2720円
上記の通り領収致しました

次回も遠鉄タクシーのご利用をお待ち申し上げます。

ご注文/お問合せ/お忘れ物



遠鉄タクシー株式会社

末尾 1…浜松 TEL053-412-7777

4…磐田 TEL0538-32-7777

※車番の末尾数字をご覧下さい。

野汗 新所原
～ 鮮太

| 案分の理由 | 領収書金額(a) | 案分率(b) | 政務活動費支出額(a×b) |
|----------------------|----------|--------|---------------|
| 全て政務活動にかかる ものである。 | 2,720 円 | / | 2,720 円 |
| | | 100 % | |

支出証拠書 (自動車燃料代)

【 7 月分】 7/22 (会派名・議員氏名 ふじのくに県民クラブ・ 田内浩之)

| | | | |
|------|----------------|--------------|-------------|
| 区分 | 前回給油(領収書貼付分) A | 今回(直近の)給油 B | 総走行距離 C=B-A |
| 年月日 | 年 月 日 | 2021年 7月 22日 | |
| 走行距離 | km | km | km |

| | | | |
|--|-----------|-------------|---------|
| (経費項目別充当額) | | | |
| 経費項目 | 走行距離 (km) | 積算方法 ※ | 充当額 (円) |
| 事務費 | | 円 × km / km | 19,561 |
| ※単価による充当方式 : 単価 (円) × 走行距離 (km) ※領収書による充当方式 ・積上げ方式 : 領収書金額 (円) × 走行距離 (km) / 総走行距離 (上記C) (km) ・充当限度割合による案分 : 領収書金額 (円) × 充当限度割合 | | | |
| ≪支払証明≫上記のとおり支払った(充当した)ことを証明します。 議員氏名 田内浩之 | | | |

| |
|------------------------|
| ≪領収書貼付枠≫ 別紙のとおり |
|------------------------|

| | | | |
|------------|----------|-------------|---------------|
| 案分の理由 | 領収書金額(a) | 案分率(b) | 政務活動費支出額(a×b) |
| 政務活動と私用で按分 | 39,123 円 | 1/2 50 % | 19,561 円 |



納品書(領収書)

2021年07月22日 11:32

売上 TS3CARD 様
トク
提携カード
車両番号 実車番
0303-00
軽油* P-09
58.20L *
(134円) ￥7,799
(内軽油本体 ￥5,931)
(内軽油税 32.10円 ￥1,868)
合計 ￥7,799
(消費税10%対象 ￥5,931)
内消費税等 ￥539

クレジット支払
A000000031010
VISACREDIT
有効期限: XX/XX NC IC
支払方法: 一括払い
承認番号: 0041248

現金でお買上げの場合領収書にかえさせて頂きます。
消費税額表示のない場合は消費税を請求書にて
ご請求いたします。
消費税には、地方消費税が含まれています。

株式会社リキガハマ 湖西北SS
静岡県 湖西市利木16-1
TEL:053-578-0818 SS-101972
レシートNo 2877-03
デ-タNo7919-7921
外通番17-09393
001 2021/07/22



系内品書(領収書)

日星コーポレーション株式会社
エネジェット静岡ｲﾝﾀｰSS
静岡県駿河区中野新田331-6
TEL:054-282-7195
2021/07/08(木)11:13

VISA/Master IC 様

売上 軽油 020060 ￥7805
56.15L @139.0 L- 4 N-12
(内軽油本体 @106.9 ￥6003)
(内軽油税 @32.1 ￥1802)

小計 ￥7,805
(10%対象 ￥6,003)
内消費税 ￥546
合計 ￥7,805
承認No. 0081121
支払方法 一括

車前(リ) OK
端末処理通番 16504
VISACREDIT
A000000031010
※本書保管上のお願!!!
財布・手帳等には喜んで保管頂く
場合は、印刷面を内側に折り保管
をお願いします。

***** 勝手に割引中 *****
***** 月曜日~金曜日3円引 *****
***** 土曜日・日曜日5円引 *****

No.5127 担当:0090 セルフ静岡
POS番号01
2021/07/08



納品書(領収書)

2021年07月02日 10:42

売上 VISA カード カイソ 様
トク
提携カード
車両番号 実車番
0303-00
軽油* P-09
54.44L *
(134円) ￥7,295
(内軽油本体 ￥5,548)
(内軽油税 32.10円 ￥1,747)
合計 ￥7,295
(消費税10%対象 ￥5,548)
内消費税等 ￥504

クレジット支払
A000000031010
VISACREDIT
有効期限: XX/XX NC IC
支払方法: 一括払い
承認番号: 0083951

現金でお買上げの場合領収書にかえさせて頂きます。
消費税額表示のない場合は消費税を請求書にて
ご請求いたします。
消費税には、地方消費税が含まれています。

株式会社リキガハマ 湖西北SS
静岡県 湖西市利木16-1
TEL:053-578-0818 SS-101972
レシートNo 1829-03
デ-タNo6056-6058
外通番17-09166
001 2021/07/02



系内品書(倉庫引当書)
日星コーポレーション株式会社
東名海老名SS
神奈川県海老名市大谷南5-2-2
TEL:0462-31-1009
2021/07/10(土)15:41

IC 様
TS_CUBIC
売上 TS_CUBIC
軽油 020060 ￥7900
51.30L @154.0 L- 5 N-9
(内軽油本体 @121.9 ￥6254)
(内軽油税 @32.1 ￥1646)
小計 ￥7,900
(10%対象 ￥6,254)
内消費税 ￥569
合計 ￥7,900
承認No. 0056719
支払方法 一括

車前(リ) OK
端末処理通番 18302
VISACREDIT
A000000031010
※本書保管上のお願!!!
財布・手帳等には喜んで保管頂く
場合は、印刷面を内側に折り保管
をお願いします。
油種を確認しました。
数量を確認しました。
No.7922 担当:0011
POS番号01
2021/07/10



西東石油株式会社
セルフ静岡ｲﾝﾀｰ
静岡県静岡市中駿河区
緑が丘町2-5
TEL:054-282-3760 SS:31460-14639

クレジットカード売上票
2021年07月15日 17:37 伝票No.4610
取引通番 4794

TANAI/HIROYUKI 様
一般提携
0210-00 9946 ￥8324
軽油 P08
数量 58.62L
単価 @142
(内本体 @109.9 ￥6442)
(内軽油税 @32.1 ￥1882)

合計(内税別消費税) ￥8,324 ￥586
承認No.0000083505
支払方法 一括
クレジット外ご利用額 ￥8,324
有効期限 XX年XX月 企業カード 0001
端末識別番号 7736410110939
ARC00 AIC0296 00 VISACREDIT
A000000031010
2:00000000-0:00000000

処理日付: 2021/07/15 9946-9947
100取引
軽油税に消費税はかかりません。

* 上の5枚の領収書の支払者: 田内浩之

整理番号 10-3

支出証拠書 (自動車燃料代)

【 8 月分】 8/24 (会派名・議員氏名 ふじのくに県民クラブ・ 田内浩之)

| | | | |
|------|----------------|---------------|-------------|
| 区分 | 前回給油(領収書貼付分) A | 今回(直近の)給油 B | 総走行距離 C=B-A |
| 年月日 | 年 月 日 | 2021年 8 月 24日 | |
| 走行距離 | km | km | km |

(経費項目別充当額)

| 経費項目 | 走行距離 (km) | 積算方法 ※ | 充当額 (円) |
|------|-----------|-------------|---------|
| 事務費 | | 円 × km / km | 11,679 |

※単価による充当方式 : 単価 (円) × 走行距離 (km)
 ※領収書による充当方式
 ・積上げ方式 : 領収書金額 (円) × 走行距離 (km) / 総走行距離 (上記C) (km)
 ・充当限度割合による案分 : 領収書金額 (円) × 充当限度割合

《支払証明》上記のとおり支払った (充当した) ことを証明します。 議員氏名 田内浩之

《領収書貼付枠》

別紙のとおり

| | | | |
|---------------------|----------|---------------|---------------|
| 案分の理由 政務活動と私用で按分 | 領収書金額(a) | 案分率(b) | 政務活動費支出額(a×b) |
| | 23,358 円 | 1 / 2 50 % | 11,679 円 |

ENEOS

納品書(領収書)

※※※※スタッフ確認事項※※※※
キャップ確認口 カード確認口
カギ返却口 油種確認口
※※※※※※※※※※※※※※※※

2021年08月24日 16:36

売上
TS3CARD 様
トク

提携カード
車両番号 実車番
0216-00

軽油 P11
数量 59.30L *
単価 130円 ¥7,709
(内軽油本体 97.90円 ¥5,806)
(内軽油税 32.10円 ¥1,903)

合計 ¥7,709
(消費税10%対象 ¥5,806)
内消費税等 ¥1,903

クレジット支払
A0000000031010
VISACREDIT
有効期限: XX/XX NC ICS
支払方法: 一括払い
承認番号: 0059084

ENEOSウイング東海支店
三ヶ日インター給油所
静岡県 浜松市 北区
三ヶ日町都筑字北田面1300-
TEL:053-526-2546 SS-480434
サイトNo 1705-04
テ-9No7049-7051
外通番17-60687
005 2021/08/24

支払者: 田内浩之

ENEOS

納品書(領収書)

2021年08月14日 12:06

売上
大切なお客様 様 M
6-480212-49996-001

現金フリー
車両番号 実車番
0216-00

軽油 P-12
456.56L *

133円 ¥7,522
(内軽油本体 100.90円 ¥5,707)
(内軽油税 32.10円 ¥1,815)
合計 ¥7,522
(消費税10%対象 ¥5,707)
内消費税等 ¥1,815

お預り ¥10,000
お釣り ¥2,478
現金でお買上げの場合は領収書にかえさせていただきます。

サンクスメイト株式会社
浜名湖SS
静岡県 湖西市
新居町新居3380-509
TEL:053-594-0274 SS-480212
サイトNo 4141-04 テ-9No3431-3432
010スタッフ 2021/08/14

支払者: 田内浩之

ENEOS

納品書(領収書)

2021年08月05日 09:41

売上
TS3CARD 様
トク

提携カード
車両番号 実車番
0303-00

軽油* P-09
60.65L *

134円 ¥8,127
(内軽油本体 101.90円 ¥6,181)
(内軽油税 32.10円 ¥1,946)
合計 ¥8,127
(消費税10%対象 ¥6,181)
内消費税等 ¥1,946

クレジット支払
A0000000031010
VISACREDIT
有効期限: XX/XX NC IC
支払方法: 一括払い
承認番号: 0034400

現金でお買上げの場合は領収書にかえさせていただきます。
消費税額表示のない場合は消費税を請求書にて
ご請求いたします。
消費税には、地方消費税が含まれています。

株式会社リキガワフ 湖西北SS
静岡県 湖西市 木16-1
TEL:053-578-0818 SS-101972
サイトNo 3658-03
テ-9No9341-9343
外通番17-09567

001 2021/08/05

支払者: 田内浩之

| | |
|------|------|
| 整理番号 | 10-4 |
|------|------|

支出証拠書 (自動車燃料代)

【 9 月分】 9/24 (会派名・議員氏名 ふじのくに県民クラブ・ 田内浩之)

| | | | |
|------|----------------|---------------|-------------|
| 区分 | 前回給油(領収書貼付分) A | 今回(直近の)給油 B | 総走行距離 C=B-A |
| 年月日 | 年 月 日 | 2021年 9 月 24日 | |
| 走行距離 | km | km | km |

| | | | |
|--|-----------|-------------|---------|
| (経費項目別充当額) | | | |
| 経費項目 | 走行距離 (km) | 積算方法 ※ | 充当額 (円) |
| 事務費 | | 円 × km / km | 14,861 |
| ※単価による充当方式 : 単価 (円) × 走行距離 (km) ※領収書による充当方式 ・積上げ方式 : 領収書金額 (円) × 走行距離 (km) / 総走行距離 (上記C) (km) ・充当限度割合による案分 : 領収書金額 (円) × 充当限度割合 | | | |
| ≪支払証明≫上記のとおり支払った (充当した) ことを証明します。 議員氏名 田内浩之 | | | |

| |
|------------------------|
| ≪領収書貼付枠≫ 別紙のとおり |
|------------------------|

| | | | |
|------------|----------|--------|---------------|
| 案分の理由 | 領収書金額(a) | 案分率(b) | 政務活動費支出額(a×b) |
| 政務活動と私用で按分 | 29,722 円 | 1/2 | 14,861 円 |
| | | 50 % | |



apollostation

西東石油株式会社
セルフ静岡インター
静岡県静岡市駿河区
緑が丘町2-5
TEL:054-282-3760 SS:31460-14639

クレジットカード売上票

2021年09月24日 10:58 伝票No. 2195
取引通番 4541

TANAI/HIROYUKI 様

一般送付

0210-00 1677
軽油 P09 ¥8111
数量 55.94L
単価 @145
(内本体 @112.9 ¥6315)
(内軽油税 @32.1 ¥1796)

合計 ¥8,111
(内税分消費税 ¥574)

承認No. 0000085556

支払方法 一括

クレジットご利用額 ¥8,111

有効期限 XX年XX月 企業コード 0001

端末識別番号 7736410110999

ARCOO ATCOO00 00 VISACREDIT

A000000031010

2:0000000-0:0000000

処理日付: 2021/09/24 1677-1678

100取引

軽油税に消費税はかかりません。

支払者: 田内浩之

ENEOS

納品書(領収書)

2021年09月17日 15:50

売上
VISA カード 様
トク
提携カード
車両番号 実車番 6736
0216-00
軽油 P-09
60.80L

139円 ¥8,451
(内軽油本体 106.90円 ¥6,500)
(内軽油税 32.10円 ¥1,951)
合計 ¥8,451
(消費税10%対象 ¥6,500)
内消費税等 ¥591

クレジット支払
A0000000031010
VISACREDIT
有効期限: XX/XX NC ICS

支払方法: 一括払い

承認番号: 0084701

現金でお買上げの場合は領収書にかえさせていただきます。

消費税額表示のない場合は消費税を請求書にて

ご請求いたします。

消費税には、地方消費税が含まれています。

サンクスメイト株式会社
Dr. Drive古見SS
静岡県 湖西市古見1285
TEL:053-576-6360 SS-480430
サイトNo 3299-01, データNo3659-3661
外通番17-59160
004 2021/09/17

支払者: 田内浩之

支払者: 田内浩之

ENEOS

納品書(領収書)

2021年09月11日 11:07

売上
上 様 M
6-101972-00013-000
現金フリー
車両番号 実車番
0303-00
軽油* P-09
37.88L

132円 ¥5,000
(内軽油本体 99.90円 ¥3,785)
(内軽油税 32.10円 ¥1,215)
合計 ¥5,000
(消費税10%対象 ¥3,785)
内消費税等 ¥344
お預り ¥5,000
お釣り ¥0

現金でお買上げの場合は領収書にかえさせていただきます。

株式会社リキガハマ 湖西北SS
静岡県 湖西市利木16-1
TEL:053-578-0818 SS-101972
サイトNo 5543-03
データNo2634-2635
001 2021/09/11

支払者: 田内浩之

ENEOS

納品書(領収書)

2021年09月01日 09:23

売上
TS3CARD 様
トク
提携カード
車両番号 実車番
3000-00
日石三菱軽油 P-09
60.00L

136円 ¥8,160
(内軽油本体 103.90円 ¥6,234)
(内軽油税 32.10円 ¥1,926)
合計 ¥8,160
(消費税10%対象 ¥6,234)
内消費税等 ¥567

クレジット支払
A0000000031010
VISACREDIT
有効期限: XX/XX NC ICS
支払方法: 一括払い
承認番号: 0033020

現金でお買上げの場合は領収書にかえさせていただきます。

消費税額表示のない場合は消費税を請求書にて

ご請求いたします。

消費税には、地方消費税が含まれています。

東海興産株式会社
東海興産 新居関所SS
静岡県 湖西市
新居町新居3444-56
TEL:053-594-0303 SS-022538
サイトNo 2682-02 データNo0227-0229
外通番17-61489
004 2021/09/01

支出証拠書

(会派名・議員氏名 ふじのくに県民クラブ・ 田内浩之)

| | | | |
|------|--|-----|------------|
| 経費項目 | 調査研究費・研修費・広聴広報費・要請精等活動費・会議費・資料作成費・資料購入費・事務費・事務所費・人件費 | | |
| 内容 | 書籍(都庁の新聞係論) 購入 | | |
| 年月日 | 2021年9月29日~ | 年月日 | 金額 2,200 円 |

| | |
|----------------------|-------------|
| 目的 | まきづくりのための資料 |
| 使途 | 車代 |
| 政務活動・ 県政との 関連性 | 都庁政系 |

《領収書貼付枠》

領 収 証

田内 浩之 様 No.

★ ¥2,200

内訳

現金 但 車代 都庁の新聞係論

小切手 2021年9月29日 上記正に領収いたしました

手形

本とおりのヒガクレス社
 〒420-0036
 静岡県静岡市葵区駿河町6-5-1階奥
 higakureso@gmail.com

収入印紙

消費税額等(%)

クヨウケ-99

| 案分の理由 | 領収書金額(a) | 案分率(b) | 政務活動費支出額(a×b) |
|------------------|----------|--------|---------------|
| 全て政務活動にかかるものである。 | 2,200 円 | 100 % | 2,200 円 |

支出証拠書

(会派名・職員氏名 ふじのくに県民クラブ・田内 浩え)

| | | | |
|------|--|-------|------------|
| 経費項目 | 調査研究費・研修費・広報広報費・選挙運動費・会議費・資料作成費・資料購入費・事務費・事務所費・人件費 | | |
| 内容 | 携帯電話代 (8月分) | | |
| 年月日 | 令和 3年 10月 4日 ~ | 年 月 日 | 金額 4,564 円 |

| | |
|---|--------------|
| 目的 | 政務活動のための業務連絡 |
| 用途 | 携帯電話代 |
| 政務活動・ 県政との 関連性 | 政務活動時の業務連絡 |
| <p><領収書貼付枠> 9,188 (内課税対象額) - 890 (あんしん保証パック) = 8,298 $8,298 \times 1.1 = 9,128$</p> <p>別紙あり</p> | |
|  | |

| | | | |
|-----------------------------|----------|-------------|---------------|
| 案分の理由 政務活動と私用とで 按分する。 | 領収書金額(a) | 案分率(b) | 政務活動費支出額(a×b) |
| | 9,128 円 | 1/2 50 % | 4,564 円 |



ログアウト (./ToLogoutAction.do?command=doLogout)



(./ToMyPageAction.do?command=doToMyPage)

> MY TS³TOP > 照会カード・時期選択 > ご利用明細照会

サイトのご利用についてのご注意はこちら (<https://www8.ts3card.com/privacy/index.html>)

2021年10月 4日ご請求分のご利用明細は下記のとおりです。

ご利用明細照会 今回ご請求分

| ご利用カード | 引き落とし指定金融機関 | ご利用総額 | 10月 4日ご請求総額 |
|------------------------------------|----------------------|----------|-------------|
| TOYOTA TS CUBIC CARD VISA レギュラー | ■■■■■■■■■■■■■■■■■■■■ | 154,586円 | 154,586円 |
| リボ請求額 | 0円 | | |
| カードローン請求額 | 0円 | | |

<ご利用のカード選択>

<表示順変更>

ご契約全てのカード

ご利用の古い順

| ご利用日 | ご利用者 (カード番号下4桁) | ご利用店名 | ご利用金額 | お支払い方法 | 摘要 | 10月 4日 ご請求額 |
|----------|--------------------|----------------|---------|--------|---------------|----------------|
| 21/ 8/25 | 本人 ■■■■■■ | ソフトバンクM (08月分) | 11,801円 | 1回払い | 通貨略称 換算レート | 11,801円 |

| 電話番号(お客様番号等) | 料 金 内 訳 | 内 訳 金 額 (円) | 税区分 |
|--------------|--|-------------|-----|
| | 手数料 請求書発行手数料 | 200 | 0% |
| | 小計 | 200 | |
| | ***ご契約期間 7年 6ヶ月*** | | |
| | 基本料 基本プラン(音声) 7月31日~8月10日 | 980 | 0% |
| | 通話料 基本プラン(音声) | 23,740 | 0% |
| | 割引 家族割引(2名0円×100%) | -260 | 0% |
| | 月額料 定額オプション+ | 1,800 | 0% |
| | 無料 定額オプション+ 無料通話分 | -23,480 | 0% |
| | 無料 定額オプション+ 無料通話分(SMS) | -9 | 0% |
| | 定額料 データプランメモリ無制限 | 5,600 | 0% |
| | 割引 おうち割 光セット | -1,000 | 0% |
| | 割引 新みんな家族割 | -600 | 0% |
| | 通信料 Sメール(MMS) @0円 1211.9Pkt | 0 | 0% |
| | 通信料 Sメール(MMS) (無料) @0円 287.0Pkt | 0 | 0% |
| | 通信料 データ通信@0円 1150.4Pkt | 0 | 0% |
| | 通信料 データ通信(4G/LTE/5G)@0円 452.3740.2Pkt (通信量合計 1452.6336.5Pkt [173.32GB]) | 0 | 0% |
| | 通信料 メール(SMS) | 9 | 0% |
| | 通信料 メール(SMS) (YM/他社宛) | 1,314 | 0% |
| | 通話料 国際電話 | 除外 495 | 対象外 |
| | 月額料 ソフトバンクWi-Fiスポット(1) | 467 | 0% |
| | 無料 ソフトバンクWi-Fiスポット(1) 無料特典(467円×100%) | -467 | 0% |
| | 月額料 あんじん保証パック with AppleCare Services | 除外 890 | 0% |
| | その他 ユニバーサルサービス料おまひ電話リレーサービス料 | 4 | 0% |
| | 小計 | 9,483 | |
| | ***ご契約電話番号 [redacted]*** | | |
| | 端末代 分割支払金/賦払金 | 除外 1,200 | 対象外 |
| | 小計 | 1,200 | |
| | 合計 | 10,883 | |
| | (内課税対象額: 10%) | 9,188 | |
| | (内課税対象額 計) | 9,188 | |
| | 消費税等 10% | 918 | |
| | 消費税等 計 | 918 | |
| | ご請求金額 | 11,801 | |
| | (税込金額 計 10%) | 10,106 | |
| | (課税対象外 計) | 1,695 | |
| | ***ポイント情報(このポイントは締日時点です)*** | | |
| | ソフトバンクポイント | | |
| | 保有ポイント | 0P | |
| | 当月基本ポイント | 0P | |
| | ポイント有効期限 | | |

ユニバーサルサービス-おまひリレーサービスに関しては、(一社)電気通信事業者協会のMPにてご確認ください。 <https://www.tcc.or.jp/> 変更月等の各種ご請求内容についてはMy SoftBankの契約内容画面よりご確認ください。
※他社債権に付する消費税等は個人元からの引当金をご確認ください。引当引当対象の取引は引当金を適用していません。 税関も必ずご確認ください

| | |
|------|------|
| 整理番号 | 10-7 |
|------|------|

支出証拠書

10/6 (会派名・議員氏名 ふじのくに県民クラブ 田内浩之)

| | | | |
|------|--|------------------|---------|
| 経費項目 | 調査研究費・研修費・広聴広報費・要請請託活動費・会議費・資料作成費・資料購入費・事務費・事務所費・人件費 | | |
| 内容 | 県庁にて調査 | 10/6 早川空庁の 入札 目録 | |
| 年月日 | 令和3年10月5日~令和3年10月6日 | 金額 | 9,025 円 |

| | |
|-----------------------------------|---|
| 目的 (該当項目に丸印) | 部局事業とアテンド・地元要望活動・会派内調整打合せ・政務活動資料の整理 |
| 使途 (該当項目に丸印) | 交通費・宿泊費・駐車料 |
| 政務活動・ 県政との 関連性 (該当項目に丸印) | <ul style="list-style-type: none"> 議会・委員会等質問のため、関係部局の事業・主要施策等を確認する。 地元要望に関連する部局の事業内容や取組方針・進捗状況などを確認する。 確認した事業の内容や進捗状況を元に、議会・委員会等の質問に反映する。 議案の審議に必要な情報として、県施策の状況を確認する。 会派内で県施策等に関する検討を行い、意見の調整・集約を行う。 |

《領収書貼付枠》

別紙のとおり

10/5 9月定例会 本会議のため交通費の充当はない。

| 案分の理由 | 領収書金額(a) | 案分率(b) | 政務活動費支出額(a×b) |
|------------------|----------|--------|---------------|
| 全て政務活動にかかるものである。 | 9,025 円 | 100 % | 9,025 円 |

領収書

RECEIPT

HOTEL OLE INN

〒420-0034 静岡県静岡市葵区常磐町2-1-1
TEL:054-271-0001 FAX:054-271-0003

| | | | |
|-----------------|-----|-------------|---------|
| 客室番号 ROOMNo. | 324 | お名前 NAME | 田内 浩之 様 |
|-----------------|-----|-------------|---------|

| | | | | | | | |
|---------------|------------|-----------------|------------|-------------------|------------|------------|----|
| 発行日 ISSUED | 2021/10/05 | ご到着日 ARRIVAL | 2021/10/05 | ご出発日 DEPARTURE | 2021/10/06 | 泊数 NITS | 1泊 |
|---------------|------------|-----------------|------------|-------------------|------------|------------|----|

| 日付 DATE | 部屋 ROOM | 摘要 EXPLANATION | 単価 UNIT PRICE | 数量 QUAN | 料金 CHARGES |
|------------|------------|-------------------|------------------|------------|---------------|
| 10/05 | 324 | ご宿泊代 | 9,025 | 1 | 9,025 |
| | | ご利用総合計 | | | 9,025 |
| | | 10%消費税対象額 | 8,068 | | 807 |

HOTEL OLE INN
PAID BY CREDIT

ご署名
SIGNATURE

会社名
TEL
FIRM

ご住所
TEL
ADDRESS

ありがとうございました。
またのご利用をお待ち申し上げます。
Thank you May we have the
pleasure of serving again.

収入
印紙

入湯税 (bathing tax) 1名150円を含みます。

| | |
|--------------------------------|-----------------|
| ご請求高 BALANCE DUE (内消費税等) | 9,025 (807) |
|--------------------------------|-----------------|

| | |
|-------------------|-------------|
| ご精算 ADJUSTMENT | No.125086-1 |
| クレジット | 9,025 |
| | |
| | |

担当
CLERK

支出証拠書

(会派名・議員氏名 ふじのくに県民クラブ・田内 浩之)

| | | | |
|------|--|-----|------------|
| 経費項目 | 調査研究費・研修費・広報広報費・選挙活動費・会議費・資料作成費・資料購入費・事務費・事務所費・人件費 | | |
| 内容 | 携帯電話代 (9.月分) | | |
| 年月日 | 令和3年10月6日 ~ | 年月日 | 金額 4,735 円 |

| | |
|----------------------|--------------|
| 目的 | 政務活動のための業務連絡 |
| 使途 | 携帯電話代 |
| 政務活動・ 県政との 関連性 | 政務活動時の業務連絡 |

《領収書貼付枠》 9,299 (内課税対象額) - 890 (あんしん保証パック) = 8,409
 $8,409 \times 1.1 = 9,250$
 $9,250 \times 1/2 = 4,625$
 $4,625 + 220 \times 1/2 = 4,735$

別紙あり

FamilyMart

鷺津駅前店
 静岡県湖西市鷺津5300番地
 パルプラザ栄1F
 電話：053-574-1845

2021年10月6日(水) 14:33
 店 1-5241 責No.015
 領 収 証
 振込手数料 ￥220
 合 計 ￥220

下記公共料金等の代理受領は
 別領収証となります
 ソフトバンクMB 1件

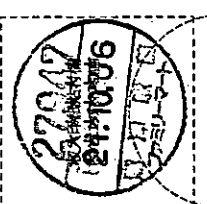
| | | | | | | |
|--------------------|---|-------|------------------|---------------|----------------------|---|
| 払込受領証 (金融機関発行用) | 払込人氏名 田内 浩之 | 振込先番号 | 振込年月 2021年09月 | 金額 11,428円 | 受取人 ソフトバンク株式会社(印) | 日附印 コンビニ収納手数料は お客さま負担となります お客さま印 |
| |  | | | 受領印 | | |

| | | | |
|-----------------------------|----------|-------------|---------------|
| 案分の理由 政務活動と私用とで 按分する。 | 領収書金額(a) | 案分率(b) | 政務活動費支出額(a×b) |
| | 9,470 円 | 1/2 50 % | 4,735 円 |

ご利用料金内訳明細書

お客さまのご請求締日は毎月10日になります。

お客さまご契約数

2件 発行日 2021年 9月 21日

| 電話番号(お客さま番号等) | 料 金 内 訳 | 内 訳 金 額 (円) | 税区分 |
|---------------|---|-------------|------|
| | 手数料 請求書発行手数料 | 200 | 1.0% |
| | 小計 | 200 | |
| | * * ご契約期間 7年 7ヶ月 * * | | |
| | 基本料 基本プラン(音声) [8月1日~9月10日] | 980 | 1.0% |
| | 通話料 基本プラン(音声) | 16,800 | 1.0% |
| | 割引 家族割引(260円 × 1.0.0%) | -260 | 1.0% |
| | 月額料 定額オプション+ | 1,800 | 1.0% |
| | 無料 定額オプション+ 無料通話分 | -16,540 | 1.0% |
| | 無料 定額オプション+ 無料通話分(SMS) | -9 | 1.0% |
| | 定額料 データプランタリハリ無制限 | 5,600 | 1.0% |
| | 割引 おうち割 光セット | -1,000 | 1.0% |
| | 割引 新みんな家族割 | -600 | 1.0% |
| | 通信料 S!メール(MMS) @0円 438.2Pk | 0 | 1.0% |
| | 通信料 S!メール(MMS) (無料分) @0円 526.5Pk | 0 | 1.0% |
| | 通信料 データ通信@0円 140.6Pk | 0 | 1.0% |
| | 通信料 データ通信(4G LTE/5G) @0円 1035.998.3Pk | 0 | 1.0% |
| | (通信量合計 1035.3101.6Pk [12.35GB]) | | |
| | 通信料 メール(SMS) | 9 | 1.0% |
| | 通信料 メール(SMS) (VM/他社宛) | 1,335 | 1.0% |
| | 通話料 通話サービス「0.5/0分」 | 90 | 1.0% |
| | 月額料 ソフトバンクWi-Fiスポット(1) | 467 | 1.0% |
| | 無料 ソフトバンクWi-Fiスポット(1) 無料特典(467円 × 1.0.0%) | -467 | 1.0% |
| | 月額料 あんしん保証パック with AppleCare Services | 除外 890 | 1.0% |
| | その他 ユニバーサルサービス料 | 3 | 1.0% |
| | その他 電話リレーサービス料 | 1 | 1.0% |
| | 小計 | 9,099 | |
| | * * ご契約電話番号 [] * * | | |
| | 端末代 分割支払金/賦払金 | 除外 1,200 | 対象外 |
| | 小計 | 1,200 | |
| | 合計 | 10,499 | |
| | (内課税対象額 1.0%) | 9,299 | |
| | (内課税対象額 計) | 9,299 | |
| | 消費税等 1.0% | 929 | |
| | 消費税等 計 | 929 | |
| | ご請求金額 | 11,428 | |
| | (税込金額 計 1.0%) | 10,228 | |
| | (課税対象外 計) | 1,200 | |

※ユニバーサルサービス(電話リレーサービス)に付しては、(一社)電気通信事業者協会のHPをご参照ください。 <https://www.ica.or.jp/> ※更新月等の各種ご契約内容についてはMy SoftBankの契約内容欄よりご確認ください。
 ※他社債権にかからず海員税は加入元からの引当金をご請求ください。 ※電話通話料対象の割引は旧税率も適用いたします。 数値も必ずご確認ください。

支出証拠書

10/8 (会派名・議員氏名 ふじのくに県民クラブ 田内浩之)

| | | | |
|------|--|----|----------|
| 経費項目 | 調査研究費・研修費・広報広報費・要請謝辞活動費・会議費・資料作成費・資料購入費・事務費・事務所費・人件費 | | |
| 内容 | 県庁にて調査 10/7夜 マスコミとの意見交換 1911にて掃蕩のついで | | |
| 年月日 | 令和3年10月7日~令和3年10月8日 | 金額 | 12,800 円 |

| | |
|-----------------------------------|---|
| 目的 (該当項目に丸印) | 部局事業ヒアリング・地元要望活動・会派内調整打合せ・政務活動資料の整理 |
| 使途 (該当項目に丸印) | 交通費・ <u>宿泊費</u> ・駐車料 |
| 政務活動・ 県政との 関連性 (該当項目に丸印) | <ul style="list-style-type: none"> ・ 議会・委員会等質問のため、関係部局の事業・主要施策等を確認する。 ・ 地元要望に関連する部局の事業内容や取組方針・進捗状況などを確認する。 ・ 確認した事業の内容や進捗状況を元に、議会・委員会等の質問に反映する。 ・ 議案の審議に必要な情報として、県施策の状況を確認する。 ・ 会派内で県施策等に関する検討を行い、意見の調整・集約を行う。 |

《領収書貼付枠》

別紙のとおり

10/8 9月定例会 常任委員会のため 交通費の充当はない

| | | | |
|------------------|----------|--------|---------------|
| 案分の理由 | 領収書金額(a) | 案分率(b) | 政務活動費支出額(a×b) |
| 全て政務活動にかかるものである。 | 12,800 円 | 100 % | 12,800 円 |

お勘定書
STATEMENT



お部屋番号
Room No. 1122

Page 1 of 1

お名前 Mr. 田内 浩之 様 人数 Person(s) 1

ご到着 Arrival 2021/10/07 ご出発 Departure 2021/10/08 CA

AA 会員番号
AA Membership No.:

今回ポイント
Point Applied:
累積ポイント
Accumulated Point:

| 日付 Date | お部屋番号 Room No. | 摘要 Description | 料金 Charge | お支払 Credits | 残高 Balance |
|------------|-------------------|-------------------|--------------|----------------|---------------|
| 10/07 | 1122 | 御宿泊料 | 11,500 | | |
| 10/07 | 1122 | 駐車場 | 1,300 | | |
| 10/07 | 1122 | クレジットカード運動売上 | | 12,800 | |
| | | | 12,800 | 12,800 | 0 |
| | | (10%対象) | 12,800 | | |

ご請求金額 Total Balance Due 12,800 上記返金金額正に受け取りました。
ご返金 Refund 0

会社名
Firm 田内 浩之

住所
Address

部署名
Division

お名前
Name

ご署名
Signature

ご署名
Signature

ありがとうございました。またのご利用をお待ち申し上げております。
Thank you for your patronage. We look forward to serving you again soon.

恐縮でございますがサービス料としてお勘定の10%及び規定の税金を加算させていただきます。
伝票等につきましては、すでにお渡し済みでございますので再発行いたしかねます。
Your bill includes a 10% service charge and applicable taxes. As individual receipts have been handed personally to the customer(s), no copies are attached to your bill.

Bill Issued 272087 COM: 2367571
2021/10/07 19:51:10 103600 0UH1YX7H

領収書 RECEIPT 田内 浩之 様

No. 272087

金額 ￥ 12,800-

印紙税申告納
付につき静岡
税務署承認済

但し

2021年10月07日 上記正に領収致しました。

支出証拠書

10/11

(会派名・議員氏名 ふじのくに県民クラブ・田内浩え)

| | | | |
|------|---|----|-----------|
| 経費項目 | 調査研究費・研修費・広報費・要請等謝金・会議費・資料作成費・資料購入費・事務費・事務所費・ 人件費 | | |
| 内容 | 事務員雇用  | | |
| 年月日 | 令和3年 9月 1日 ~ 令和3年 9月 30日 | 金額 | 104,278 円 |

| | |
|----------------------|-----------------|
| 目的 | 政務活動を補助する事務員を雇用 |
| 使途 | 9月分 給与 |
| 政務活動・ 県政との 関連性 | — |

《領収書貼付枠》 $102,000 + 2,592 \times 102/102 - 314 = 104,278$

給与支払明細書

令和3年9月分

氏名 

| 給与 | 通勤手当 | 支給額合計 | 控 除 額 | | | 控引支給額 |
|---------|-------|---------|-------|--------------|--------------|---|
| | | | 所得税 | 雇 用 保 険 掛 | 控 除 額 合 計 | |
| 円 | 円 | 円 | 円 | 円 | 円 | 円 |
| 102,000 | 2,592 | 104,592 | 930 | 314 | 1,244 | 103,348 |
| | | | | | 受領印 |  |
| | | | | | 受領日 | 10月11日 |

| | | | |
|-------------------------------|-----------|--------|---------------|
| 案分の理由 全て政務活動にかかる ものである。 | 領収書金額(a) | 案分率(b) | 政務活動費支出額(a×b) |
| | 104,278 円 | / | 104,278 円 |

雇用実績表

| | | |
|----------|----|--|
| 2021年9月分 | 氏名 | |
|----------|----|--|

| 日 | 曜日 | 雇用 時間数 | うち政務活動費 業務時間数 | 政務活動業務内容 |
|----|----|-----------|------------------|---------------|
| | | | | |
| 1 | 水 | 6 | 6 | 県政報告準備・県政活動補助 |
| 2 | 木 | 6 | 6 | 県政報告準備・県政活動補助 |
| 3 | 金 | 6 | 6 | 県政報告準備・県政活動補助 |
| 4 | 土 | | | |
| 5 | 日 | | | |
| 6 | 月 | 6 | 6 | 県政報告準備・県政活動補助 |
| 7 | 火 | | | |
| 8 | 水 | 6 | 6 | 県政報告準備・県政活動補助 |
| 9 | 木 | 6 | 6 | 県政報告準備・県政活動補助 |
| 10 | 金 | 6 | 6 | 有給休暇 |
| 11 | 土 | | | |
| 12 | 日 | | | |
| 13 | 月 | 6 | 6 | 県政報告準備・県政活動補助 |
| 14 | 火 | | | |
| 15 | 水 | 6 | 6 | 県政報告準備・県政活動補助 |
| 16 | 木 | 6 | 6 | 県政報告準備・県政活動補助 |
| 17 | 金 | 6 | 6 | 県政報告準備・県政活動補助 |
| 18 | 土 | | | |
| 19 | 日 | | | |
| 20 | 月 | | | |
| 21 | 火 | 6 | 6 | 県政報告準備・県政活動補助 |
| 22 | 水 | 6 | 6 | 県政報告準備・県政活動補助 |
| 23 | 木 | | | |
| 24 | 金 | 6 | 6 | 県政報告準備・県政活動補助 |
| 25 | 土 | | | |
| 26 | 日 | | | |
| 27 | 月 | 6 | 6 | 県政報告準備・県政活動補助 |
| 28 | 火 | | | |
| 29 | 水 | 6 | 6 | 県政報告準備・県政活動補助 |
| 30 | 木 | 6 | 6 | 県政報告準備・県政活動補助 |
| 計 | | (A) 102 | (B) 102 | |

上記のとおり雇用したことを証明する。

令和3年10月5日

ふじのくに県民クラブ 田内 浩之

{政務活動費充当計算}・・・①又は②の算式を用いて、政務活動費充当分を算出する。

① (B) { 102時間 分} × 単価 { 1,000 円} = 102,000 円

② 総支給額 { 円} × (B) / (A) = 円

* 証明は、雇用主が署名して押印する。

| | |
|------|-------|
| 整理番号 | 10-12 |
|------|-------|

支出証拠書

10/12 (会派名・議員氏名 ふじのくに県民クラブ 田内浩之)

| | | | |
|------|--|----|---------|
| 経費項目 | 調査研究費・研修費・広報広報費・郵送料等活動費・会議費・資料作成費・資料購入費・事務費・事務所費・人件費 | | |
| 内容 | 県庁にて調査 10/11 マスミミのきびきびのたけのこ 袋を旅費にかへ | | |
| 年月日 | 令和3年10月11日~令和3年10月12日 | 金額 | 7,500 円 |

交通費は
議会堂

| | |
|-----------------------------------|---|
| 目的 (該当項目に丸印) | 部局事業ヒアリング・地元要望活動・会派内調整打合せ・政務活動資料の整理 |
| 使途 (該当項目に丸印) | 交通費・宿泊費・駐車料 |
| 政務活動・ 県政との 関連性 (該当項目に丸印) | <ul style="list-style-type: none"> 議会・委員会等質問のため、関係部局の事業・主要施策等を確認する。 地元要望に関連する部局の事業内容や取組方針・進捗状況などを確認する。 確認した事業の内容や進捗状況を元に、議会・委員会等の質問に反映する。 議案の審議に必要な情報として、県施策の状況を確認する。 会派内で県施策等に関する検討を行い、意見の調整・集約を行う。 |
| <<領収書貼付枠>> 別紙のとおり | |

| | | | |
|-------------------------------|----------|--------|---------------|
| 案分の理由 全て政務活動にかかる ものである。 | 領収書金額(a) | 案分率(b) | 政務活動費支出額(a×b) |
| | 7,500 円 | 100 % | 7,500 円 |

領収書

RECEIPT

HOTEL OLE INN

〒420-0034 静岡県静岡市葵区常盤町2-1-1
TEL:054-271-0001 FAX:054-271-0003

| | | | |
|-----------------|-----|-------------|---------|
| 客室番号 ROOMNo. | 715 | お名前 NAME | 田内 浩之 様 |
|-----------------|-----|-------------|---------|

| | | | | | | | |
|---------------|------------|-----------------|------------|-------------------|------------|--------------|----|
| 発行日 ISSUED | 2021/10/11 | ご到着日 ARRIVAL | 2021/10/11 | ご出発日 DEPARTURE | 2021/10/12 | 泊数 NIGHTS | 1泊 |
|---------------|------------|-----------------|------------|-------------------|------------|--------------|----|

| 日付 DATE | 部屋 ROOM | 摘要 EXPLANATION | 単価 UNIT PRICE | 数量 QUAN | 料金 CHARGES |
|------------|------------|-------------------|------------------|------------|---------------|
| 10/11 | 715 | ご宿泊代 | 7,500 | 1 | 7,500 |
| | | ご利用総合計 | | | 7,500 |
| | | 10%消費税対象額 | 6,681 | | 669 |

HOTEL OLE INN
PAID BY CREDIT

ご署名
SIGNATURE _____
会社名
TEL _____
FIRM _____
ご住所
TEL _____
ADDRESS _____

| | |
|--------------------------------|-----------------|
| ご請求高 BALANCE DUE (内消費税等) | 7,500 (669) |
|--------------------------------|-----------------|

| | |
|-------------------|--------------|
| ご精算 ADJUSTMENT | No. 126864-1 |
| クレジット | 7,500 |
| | |
| | |

ありがとうございました。
またのご利用をお待ち申し上げます。
Thank you May we have the
pleasure of serving again.

収入
印紙

入湯税 (bathing tax) 1名150円を含みます。

担当
CLERK [REDACTED]

支出証拠書

10/15 (会派名・議員氏名 ふじのくに県民クラブ 田内浩之)

| | | | |
|------|---|----|----------|
| 経費項目 | 調査研究費・研修費・広報広報費・要請等活動費・会議費・資料作成費・資料購入費・事務費・事務所費・人件費 | | |
| 内容 | 県庁にて調査 10/13 尚工安岡行君と会派代表 20名対面して | | |
| 年月日 | 令和3年10月13日~令和3年10月15日 | 金額 | 24,700 円 |

| | |
|--|---|
| 目的 (該当項目に丸印) | 部局事業ヒアリング・地元要望活動・会派内調整打合せ・政務活動資料の整理 |
| 使途 (該当項目に丸印) | 交通費・宿泊費・駐車料 |
| 政務活動・ 県政との 関連性 (該当項目に丸印) | <ul style="list-style-type: none"> 議会・委員会等質問のため、関係部局の事業・主要施策等を確認する。 地元要望に関連する部局の事業内容や取組方針・進捗状況などを確認する。 確認した事業の内容や進捗状況を元に、議会・委員会等の質問に反映する。 議案の審議に必要な情報として、県施策の状況を確認する。 会派内で県施策等に関する検討を行い、意見の調整・集約を行う。 |
| <<領収書貼付枠>> 別紙のとおり 10/14 9月定例会 閉会日のため 交通費の充当はない | |

| 案分の理由 | 領収書金額(a) | 案分率(b) | 政務活動費支出額(a×b) |
|------------------|----------|--------|---------------|
| 全て政務活動にかかるものである。 | 24,700 円 | 100 % | 24,700 円 |

お勘定書
STATEMENT



お部屋番号
Room No. 1122

お名前 Mr. 田内 浩之 人数 1
Name Ms. 様 Person(s)

ご到着 2021/10/13 今回ポイント Point Applied: 0
Arrival 2021/10/13 2021/10/15 CA AA 会員番号 AA Membership No.: 0
ご出発 2021/10/15 CA 累積ポイント Accumulated Point: 0
Departure

| 日付 Date | お部屋番号 Room No. | 摘要 Description | 料金 Charge | お支払 Credits | 残高 Balance |
|------------|-------------------|-------------------|--------------|----------------|---------------|
| 10/13 | 1122 | 駐車場 | 2,600 | | |
| 10/13 | 1122 | クレジットカード運動売上 | | 24,700 | |
| 10/13 | 1122 | 御宿泊料 | 10,800 | | |
| 10/14 | 1122 | 御宿泊料 | 11,300 | | |
| | | | 24,700 | 24,700 | 0 |
| | | (10%対象) | 24,700) | | |

ご請求金額 Total Balance Due 24,700 上記返金金額正に受け取りました。
ご返金 Refund 0

会社名 Firm 田内 浩之

住所 Address

ご署名 Signature

ありがとうございました。またのご利用をお待ち申し上げます。
Thank you for your patronage. We look forward to serving you again soon.

部署名 Division

恐縮でございますがサービス料としてお勘定の10%及び規定の税金を加算させていただきます。
伝票等につきましては、すでにお渡し済みでございますので再発行いたしかねます。
Your bill includes a 10% service charge and applicable taxes. As individual receipts have been handed personally to the customer(s), no copies are attached to your bill.

お名前 Name

ご署名 Signature

Bill Issued COM: 2377226
2021/10/13 20:35:53 102511 0UHEKUJA

領収書
RECEIPT

田内 浩之 様

No. 0

金額

¥ 24,700-

但し

2021年10月13日 上記正に領収致しました。

印紙税申告納
付につき静岡
税務署承認済

ホテル アソシア 静岡

420-0851 静岡市葵区黒金町56

56 Kurogane-cho Aoi-ku Shizuoka City Shizuoka 420-0851 Japan Telephone: (054) 254-4141

支出証拠書

10/19 (会派名・議員氏名 ふじのくに県民クラブ・ 田内浩之)

| | | | |
|------|---|----|----------|
| 経費項目 | 調査研究費・研修費・広報広報費・要請等調整費・会議費・資料作成費・資料購入費・事務費・事務所費・人件費 | | |
| 内容 | 自交回書印刷費 送付用紙代等 | | |
| 年月日 | R3 年10月17日~ R3 年10月19日 | 金額 | 41,460 円 |

| | |
|----------------------|---------|
| 目的 | 別紙にて |
| 使途 | 文庫費 印刷費 |
| 政務活動・ 県政との 関連性 | 別紙にて |
| 《領収書貼付枠》 | |

ご利用ありがとうございます。
利用証明書



料金所(自) 三ヶ日
料金所(至) 東京

21年10月17日
19時49分

通行料金 ¥6,010-
(ETCクレジット)

車種 1

取扱番号
A30110-171907-252624

※通行料金は消費税率10%対象です。
※本利用証明書はETC利用照会サービスで印字されたものです。

ご利用ありがとうございます。
利用証明書



料金所(自) 東名接続
料金所(至) 東池袋

21年10月17日
19時53分

通行料金 ¥920-
(ETCクレジット)

車種 1

取扱番号
A30110-171303-740123

※通行料金は消費税率10%対象です。
※本利用証明書はETC利用照会サービスで印字されたものです。

ご利用ありがとうございます。
利用証明書

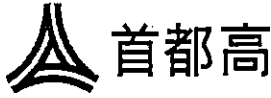

料金所(自) 初台南
料金所(至) 東名接続

21年10月19日
11時25分

通行料金 ¥480-
(ETCクレジット)

車種 1

取扱番号
A32110-193013-352128

※通行料金は消費税率10%対象です。
※本利用証明書はETC利用照会サービスで印字されたものです。

ご利用ありがとうございます。
利用証明書



料金所(自) 東京
料金所(至) 三ヶ日

21年10月19日
14時53分

通行料金 ¥6,010-
(ETCクレジット)

車種 1

取扱番号
A32110-193652-394522

※通行料金は消費税率10%対象です。
※本利用証明書はETC利用照会サービスで印字されたものです。

| 案分の理由 | 領収書金額(a) | 案分率(b) | 政務活動費支出額(a×b) |
|------------------|----------|--------|---------------|
| 全て政務活動にかかるものである。 | 41,460 円 | / | 41,460 円 |
| | | 100% | |

No 202110170290

領収書
(RECEIPT)

お名前 NAME 田内 浩之 様

発行日 ISSUED 2021/10/18

領収金額 BALANCE DUE 7,940

(上記金額には消費税が含まれております)
クレジット分 ¥7,940 を含みます

ドーマーイン池袋

〒170-0013 東京都豊島区東池袋3丁目11-11

TEL 03-5956-5489 FAX 03-5956-5477

http://www.hotespa.net/dormyinn/

(内消費税 Con.Tax ¥707) (軽減税率対象額 ¥0)
(標準税率対象額 ¥7,790) (経過措置対象額 ¥0)

請求明細書
(STATEMENT)

お名前 NAME 田内 浩之 様

| 部屋番号 ROOM NO | 到着日 ARRIVAL | 出発日 DEPARTURE | 発行日 ISSUED | 宿泊人数 PERSON |
|--------------|-------------|---------------|------------|-------------|
| 1016 | 21/10/17 | 21/10/18 | 2021/10/18 | 1 |

| 日付 DATE | 消費内訳 DESCRIPTION | 金額 AMOUNT | お支払 BALANCE |
|------------------------------|------------------|-------------------|--------------------|
| 10/17 | チェックイン精算(クレジット) | | 7,940 |
| 10/17 | 宿泊費 | 7,790 | |
| 10/17 | 入湯税 | 150 | |
| No. 202110170290 - 120 - 224 | | 利用金額 TOTAL AMOUNT | 支払金額 TOTAL BALANCE |
| ご署名 | | 7,940 | 7,940 |
| 会社名 | | 請求残高 BALANCE DUE | 0 |

(内消費税 Con.Tax ¥707)
(標準税率対象額 ¥7,790)
(軽減税率対象額 ¥0)
(経過措置対象額 ¥0)

NPC24H
GINZA KABUKI ZIA
パークینگ

領収証

入庫日時 2021年10月18日 11時49分
精算日時 2021年10月19日 08時17分
No.31

駐車料金 (一般) 2,400円
料金計 2,400円
投入現金 2,500円
釣銭額 100円

新宿アイランドパーキング

新宿区西新宿6-5-1
Tel 03-3348-8877

領収証

精算機 #04 精算No.000124
発券機 #01 発券No.043823
係員番号 0001
入庫時刻 2021年10月19日(火) 09:12
出庫時刻 2021年10月19日(火) 11:02
駐車時間 1:50
駐車料金 一般車 1,200円

合計 1,200円
お預り 1,200円
お釣り 0円

Date / 日付 : 10/18/21
 Room No. / 部屋番号 : 1508
 Arrival / 到着日 : 10/18/21
 Departure / 出発日 : 10/19/21
 Loyalty No. / 会員番号 :
 Reservation No. / 予約番号 : 81303231
 Cashier / キャッシャー : 366

Mr Tanai Hiroyuki
 Washizu

Kasai-shi
 JAPAN

Company Name / 会社名: TL/Jalan

INFORMATION INVOICE

| Date / 日付 | Description / 内訳 | Charges / 料金 | Payment / 金額 |
|-------------------|-----------------------|---------------|---------------|
| 10/18/21 | Package | 16,000 | |
| 10/18/21 | Service Charge | 1,600 | |
| 10/18/21 | Rooms Consumption Tax | 1,760 | |
| 10/18/21 | Accommodation Tax 200 | 200 | |
| 10/19/21 | Visa Card | | 19,560 |
| Total / 合計 | | 19,560 | 19,560 |
| Balance / 残高 | | JPY | 0 |

Aloft Tokyo Ginza
 アロフト東京銀座
CREDIT CARD
 THANK YOU
 ありがとうございました

Total taxable 10% / 10%項目税抜合計 17,600
 Total taxable 8% / 8%項目税抜合計 0
 Total 10% tax / 10%項目の消費税合計 1,760
 Total 8% tax / 8%項目の消費税合計 0

Marriott Bonvoyにご入会いただければ、今日から無料で夢の休暇を過ごすためのポイントを獲得できるだけでなく、エリート・ステータスを獲得することで、様々な会員限定の特典をお楽しみいただけます。ご入会はフロントデスクにお声がけください。

このフォリオを唯一の領収書として受領します。上記の額の支払いに関して私が責任を負うことを同意します。もし個人、企業あるいはその他の団体が支払いをする設定になっていながら30日以内に支払いがなされない場合は、その個人、企業、その他の団体とともに支払いに対する責務を負うことを理解します。

Guest Signature / 署名

16,500円 請求
 (充当上限額)

県外調査概要書

平成30年10月24日
迄

会派名・議員氏名ふじのくに県民クラブ
田内浩之

| | |
|------------|---|
| <p>目的</p> | <p>国会図書館での質問関連調査、浜名湖観光振興</p> |
| <p>年月日</p> | <p>令和3年10月17日～19日</p> |
| <p>場所</p> | <p>東京</p> |
| <p>内容</p> | <p>1 行程 10月17日鷺津～東京(自動車)移動のみ 18日国会図書館にて調査 マイクロモビリティループ試乗 19日 クラブツーリズム本社訪問 東京～鷺津</p> <p>2 対応者 クラブツーリズム クラブツーリズム株式会社 スポーツ旅行センター 東京2020オリパラ担当 ████████ 様</p> <p>3 聴取内容 国会図書館 工業エリアのカーボンゼロへの取り組み - 湖内工業団地 バイオマス発電 北海道上幌町 - 湖内市内在のバイオマス発電の可能性調査 マイクロモビリティの活用、商船の差の確保 再生エネ電力の確保 - 足尾川上流の電力供給</p> <p>4 県政への反映 質問と委員会活動、浜名湖観光振興</p> |

*本概要書は、県外における調査研究活動のために政務活動費を支出した場合に提出する。

支出証拠書

(会派名・議員氏名 ふじのくに県民クラブ・田内 浩え)

| | | | |
|------|--|-------|-------------|
| 経費項目 | 調査研究費・研修費・広聴広報費・要請情報費・会議費・資料作成費・資料購入費・事務費・事務所費・人件費 | | |
| 内容 | 自動車リース料 (11月分) | | |
| 年月日 | 令和3年 10月 20日 ~ | 年 月 日 | 金額 25,388 円 |

| | |
|----------------------|------------------|
| 目的 | 政務活動を行うための自動車リース |
| 使途 | 自動車リース料 |
| 政務活動・ 県政との 関連性 | — |

《領収書貼付枠》

月額リース料 57,348 円のうち自動車重量税などの対象外経費を除いた
50,776 円の 1/2 相当額を請求致します。 $50,776 \times 1/2 = 25,388$

|  | | 普通預金 (貸借明細) *差引残高額に「-」記号があるときはお借入残高です。 | | 2 |
|---|------|---|-------------|----------|
| 年月日 | 摘要 | お支払金額 | お預り金額 | |
| 7 10 3-10-20 | リース料 | 57,348 | 10/30リース(カ) | |
| 8 | | | | |

| | | | |
|--------------------------|----------|-------------|---------------|
| 案分の理由 政務活動と私用とで 按分 | 領収書金額(a) | 案分率(b) | 政務活動費支出額(a×b) |
| | 50,776 円 | 1/2 50 % | 25,388 円 |

支出証拠書

(会派名・議員氏名 ふじのくに県民クラブ・田内 浩え)

| | | | |
|------|---|-----|-------------|
| 経費項目 | 調査研究費・研修費・ <u>広聴広報費</u> ・要請情報調査費・会議費・資料作成費・資料購入費・事務費・事務所費・人件費 | | |
| 内容 | 事務所 PCサーバー管理料 | | |
| 年月日 | 令和3年10月22日～ | 年月日 | 金額 33,000 円 |

| | |
|----------------------|---|
| 目的 | サーバー管理料 およびサポート費用 (2021年10月～2022年3月) |
| 使途 | PCサーバー管理料 (半年分) |
| 政務活動・ 県政との 関連性 | 県の施策、定例会報告、活動状況等を 県民に報告するホームページを作成するパソコン |

《領収書貼付枠》

領 収 証

田内 浩え 様 No. 16

* 33,000

内取 現金 33,000 円

小切手

手形

消費税額等(10%) 3,300

5431-0451 静岡県湖西市白須賀6282
株式会社 パド ラツタ
TEL 053-579-1830
FAX 053-579-1835
http://www.padrac.ne.jp/

| 案分の理由 | 領収書金額(a) | 案分率(b) | 政務活動費支出額(a×b) |
|----------------------|----------|--------|---------------|
| 全て政務活動にかかる ものである。 | 33,000 円 | 100 % | 33,000 円 |

整理番号 10-17

支出証拠書 (自動車燃料代)

【10月分】 10/25 (会派名・議員氏名 ふじのくに県民クラブ・ 田内浩之)

| | | | |
|------|----------------|-------------|-------------|
| 区分 | 前回給油(領収書貼付分) A | 今回(直近の)給油 B | 総走行距離 C=B-A |
| 年月日 | 年 月 日 | 2021年10月25日 | |
| 走行距離 | km | km | km |

| (経費項目別充当額) | | | |
|--|-----------|-------------|---------|
| 経費項目 | 走行距離 (km) | 積算方法 ※ | 充当額 (円) |
| 事務費 | | 円 × km / km | 20,259 |
| ※単価による充当方式 : 単価 (円) × 走行距離 (km) ※領収書による充当方式 ・積上げ方式 : 領収書金額 (円) × 走行距離 (km) / 総走行距離 (上記C) (km) ・充当限度割合による案分 : 領収書金額 (円) × 充当限度割合 | | | |
| ≪支払証明≫上記のとおり支払った (充当した) ことを証明します。 議員氏名 田内浩之 | | | |

| |
|------------------------|
| ≪領収書貼付枠≫ 別紙のとおり |
|------------------------|

| 案分の理由 | 領収書金額(a) | 案分率(b) | 政務活動費支出額(a×b) |
|------------|----------|--------|---------------|
| 政務活動と私用で按分 | 40,518 円 | 1/2 | 20,259 円 |
| | | % | |

支払者：田内浩之

ENEOS

EneJet

EneJet

納品書(領収書)

2021年10月13日 19:26

売上
VISA カード 加盟店
トク
提携カード
3000-00
軽油

56.99L P-09
143円 ¥8,149
(内軽油本体 110.90円 ¥6,320)
(内軽油税 32.10円 ¥1,829)
合計 ¥8,149
(消費税10%対象 ¥6,320)
内消費税等 ¥575)

クレジット支払
A000000031010
VISACREDIT
有効期限：XX/XX NC IC
支払方法：一括払い
承認番号：0082417

現金でお買上げの場合は領収書にかえさせていただきます。
消費税額表示のない場合は消費税を請求書にてご請求いたします。

消費税には、地方消費税が含まれています。
明石吉田屋産業 株式会社
D.セルフ浜松西インター
静岡県 浜松市 西区
伊左地町8523
TEL:053-486-1975 SS-022034
レシートNo 4813-03 デーNo7266-7268
外通番17-52390
500西インター 2021/10/13

支払者：田内浩之

系内品書(領収書)

日星コーポレーション株式会社
エネジェット静岡伊予SS
静岡市駿河区中野新田331-6
TEL:054-282-7195
2021/10/09(土)09:15

VISA/Master IC 様

売上
軽油
020060
56.37L @142.0 L-2 N-6 ¥8005
(内軽油本体 @109.9 ¥6196)
(内軽油税 @32.1 ¥1809)

小計 ¥8,005
(10%対象 ¥6,196)
内消費税 ¥563
合計 ¥8,005
承認No. 0081351
支払方法 一括

事前払い OK
端末処理通番 17480
VISACREDIT
A000000031010
*本書保管上のお願い!!
財布・手帳等には喜んで保管頂く
場合は、印刷面を内側に折り保管
をお願い致します。
No.3712 担当:0090 セルフ静岡
POS番号01
2021/10/09

支払者：田内浩之

系内品書(領収書)

日星コーポレーション(株)
EneJet昭府町SS
静岡県静岡市葵区昭府2-30-7
TEL:054-266-7581
2021/10/04(月)14:59

VISA/Master IC 様

売上
軽油
020060
53.68L @147.0 L-2 N-6 ¥7891
(内軽油本体 @114.9 ¥6168)
(内軽油税 @32.1 ¥1723)

小計 ¥7,891
(10%対象 ¥6,168)
内消費税 ¥561
合計 ¥7,891
承認No. 0085722
支払方法 一括

事前払い OK
端末処理通番 17725
VISACREDIT
A000000031010
*本書保管上のお願い!!
財布・手帳等には喜んで保管頂く
場合は、印刷面を内側に折り保管
をお願い致します。
毎度ありがとうございます。
もう、ご存知でしょうか?
EneKeyのご利用で
スピーディー、簡単給油が可能に!
営業時間 7時~22時
No.5402 担当:0090 昭府町SS
POS番号01
2021/10/04

ENEOS

支払者：田内浩之

納品書(領収書)

2021年10月19日 13:58

売上

VISA カード 加盟店

トク

提携カード

0216-00 実車番

軽油

56.60L P09

154円 ¥8,716

(内軽油本体 121.90円 ¥6,900)

(内軽油税 32.10円 ¥1,816)

合計 ¥8,716
(消費税10%対象 ¥6,900)
内消費税等 ¥827
クレジット支払
A000000031010
VISACREDIT
有効期限：XX/XX NC IC
支払方法：一括払い
承認番号：0086624
現金でお買上げの場合は領収書にかえさせていただきます。
消費税額表示のない場合は消費税を請求書にてご請求いたします。
消費税には、地方消費税が含まれています。

株式会社 ENEOSウイング
新築東 静岡S.A.T.S.Sセルフ
静岡県 静岡市 葵区藤間12558
TEL:054-276-2381 SS-481980
レシートNo 73331-03
デ-9No6878-6880
外通番17-63269
222EWSS
2021/10/19

ENEOS

支払者：田内浩之

納品書(領収書)

2021年10月25日 08:10

売上

TS/SCARD

トク

提携カード

0303-00 実車番

軽油
53.13L P-09
(内軽油本体 (146円) ¥7,757)
(内軽油税 32.10円 ¥1,705)

合計 ¥7,757
(消費税10%対象 ¥6,052)
内消費税等 ¥550
クレジット支払
A000000031010
VISACREDIT
有効期限：XX/XX NC IC
支払方法：一括払い
承認番号：0029979
現金でお買上げの場合は領収書にかえさせていただきます。
消費税額表示のない場合は消費税を請求書にてご請求いたします。
消費税には、地方消費税が含まれています。

株式会社リキハヤ 湖西北SS
静岡県 湖西市利木16-1
TEL:053-578-0818 SS-101972
レシートNo 7817-0
デ-9No6643-6645
外通番17-10383
2021/10/25

支出証拠書

(会派名・議員氏名 ふじのくに県民クラブ・田内浩之)

| | | | |
|------|--|---|-----|
| 経費項目 | 調査研究費・研修費・広聴広報費・要請情報費・会議費・資料作成費・資料購入費・事務費・事務所費・人件費 | | |
| 内容 | 新聞購読料 | | |
| 年月日 | 令和3年10月26日 | ～ | 年月日 |
| 金額 | 4,300円 | | |

| | |
|----------------------|-------------------------|
| 目的 | 県政・社会情勢に関する情報収集 |
| 使途 | 10月分 日経新聞 購読料 |
| 政務活動・ 県政との 関連性 | 県政等の情報を収集し、政策や質問の参考にする。 |

《領収書貼付枠》

| | | | | |
|---------|------|-----|--------|-----|
| 証・券・No. | 店コード | 区域 | お客様コード | 集金日 |
| 12 | 01 | 068 | | |

湖西市鷺津5267 領収証 2021年10月分

田内浩之様

| 品名 | 部数 | 金額 | 合計金額 |
|--------|-----|-------|--------|
| 日経新聞朝刊 | ※ 1 | 4,300 | 4,300円 |

ご愛読ありがとうございます。
上記金額正に領収いたしました。
合計金額には消費税が含まれています。
※軽減税率対象

中日新聞鷺津専
(有)兼子新聞社
湖西市古見1-6-1
電話 (053) 576-0359
FAX (053) 576-4154

税込 4,300円 本体 3,982円 消費税(軽減3%) 318円
令和3年10月26日領収

| | | | |
|-------------------------------|----------|--------|---------------|
| 案分の理由 全て政務活動にかかる ものである。 | 領収書金額(a) | 案分率(b) | 政務活動費支出額(a×b) |
| | 4,300円 | 100% | 4,300円 |

支出証拠書

(会派名・議員氏名 ふじのくに県民クラブ、田内 浩之)

| | | | |
|------|---|---|-----|
| 経費項目 | 調査研究費・研修費・広聴広報費・要請精等謝費・会議費・資料作成費・資料購入費・事務費・事務所費・人件費 | | |
| 内容 | 新聞購読料 | | |
| 年月日 | 令和3年10月26日 | ～ | 年月日 |
| 金額 | 3,300円 | | |

| | |
|----------------------|-------------------------|
| 目的 | 県政・社会情勢に関する情報収集 |
| 使途 | 10月分 中日新聞 購読料 |
| 政務活動・ 県政との 関連性 | 県政等の情報を収集し、政策や質問の参考にする。 |

《領収書貼付枠》

| | | | | |
|------|------|-----|--------|-----|
| 種別No | 区コード | 区域 | お取引コード | 振金日 |
| 11 | 01 | 068 | | |

湖西市鷺津5267

領収証

2021年10月分

田内 浩之 様

| 銘柄 | 部数 | 金額 | 合計金額 |
|---------|-----|-------|--------|
| 中日新聞 朝刊 | ※ 1 | 3,300 | 3,300円 |

ご愛読ありがとうございます。
上記金額正に領収いたしました。
合計金額には消費税が含まれています。
※軽減税率対象

中日新聞鷺津専売店
(有)兼子新聞店
湖西市古見1-1-1
電話 (053) 576-0359
FAX (053) 576-4154

税込 3,300円 本体 3,056円 消費税(軽減8%) 244円
令和3年10月26日領収

| | | | |
|-------------------------------|----------|--------|---------------|
| 案分の理由 全て政務活動にかかる ものである。 | 領収書金額(a) | 案分率(b) | 政務活動費支出額(a×b) |
| | 3,300円 | 100% | 3,300円 |

支出証拠書

10/27 (会派名・議員氏名 ふじのくに県民クラブ 田内浩之)

| | | | |
|------|---|--|----------|
| 経費項目 | 調査研究費・研修費・広聴広報費・要請請活動費・会議費・資料作成費・資料購入費・事務費・事務所費・人件費 | | |
| 内容 | 県庁にて調査 | 10/25 油: 26日早朝まで、26日朝 10/26 油: 前日午前中、南政関係と意見交換、深夜まで | |
| 年月日 | 令和3年10月25日~令和3年10月27日 | 金額 | 18,410 円 |

| | |
|-----------------------------------|---|
| 目的 (該当項目に丸印) | 部局事業ヒアリング・地元要望活動 会派内調整打合せ・政務活動資料の整理 |
| 用途 (該当項目に丸印) | 交通費・宿泊費・駐車料 |
| 政務活動・ 県政との 関連性 (該当項目に丸印) | <ul style="list-style-type: none"> 議会・委員会等質問のため、関係部局の事業・主要施策等を確認する。 地元要望に関連する部局の事業内容や取組方針・進捗状況などを確認する。 確認した事業の内容や進捗状況を元に、議会・委員会等の質問に反映する。 議案の審議に必要な情報として、県施策の状況を確認する。 会派内で県施策等に関する検討を行い、意見の調整・集約を行う。 |

0001-0001
会計日: 2021/10/27

ヒトヤ堂

領収書

領収金額 **¥6,250-**
 (10%標準対象 ¥6,250)
 (内消費税等 ¥568)
 (クレジット(AirPay) ¥6,250)

ヒトヤ堂
静岡県静岡市葵区
七間町16-8
TEL: 0546878458

担当者: [Redacted]
領収書No: 000120211025210527386

上記正しく領収いたしました
但し

支払者: 田内浩之
但し書: 宿泊代(1泊) 10月26日

ご利用ありがとうございます。

ご利用証明書

NEXCO 中日本

料金所(自) 三ヶ日 静岡
料金所(至) 静岡 三ヶ日

21年10月25日 9時17分

通行料金 (ETC/クレジット) ¥2,580-

車種 1

取扱番号 A04110-252643-488618 **(確)**

※通行料金は消費税10%対象です。
※本利用証明書はETC利用照会サービスで印字されたものです。

ご利用ありがとうございます。

ご利用証明書

NEXCO 中日本

料金所(自) 静岡 三ヶ日
料金所(至) 静岡 三ヶ日

21年10月27日 9時8分

通行料金 (ETC/クレジット) ¥2,580-

車種 1

取扱番号 A08110-273016-841226

※通行料金は消費税10%対象です。
※本利用証明書はETC利用照会サービスで印字されたものです。

| | | | |
|------------------|----------|--------|---------------|
| 案分の理由 | 領収書金額(a) | 案分率(b) | 政務活動費支出額(a×b) |
| 全て政務活動にかかるものである。 | 18,410 円 | 100 % | 18,410 円 |

30480

請求・領収書

RECEIPT

発行日
ISSUED 2021/10/25 15:13:25お名前
NAME 田内 浩之 様

HP HOTEL PRIVE

ホテルプリヴェ静岡
〒422-8067 静岡県静岡市駿河区南町8-5
TEL: 054-281-7300 (代)領収金額
RECEIVED THE SUM OF ¥7,000印
紙

CREDIT

(本社所在地)
株式会社 あいネットサービス
〒422-8065 静岡県静岡市駿河区宮本町8-10

(上記金額には消費税が含まれております。)

このたびは当ホテルにご宿泊下さいまして誠にありがとうございます。またのお越しを心よりお待ち申し上げます。
 なお、お勘定には所定の税金が加算されております。
 We are delighted to have you with us. We are looking forward to serving you again. Tax have been added to your bill.

お名前
NAME 田内 浩之 様

HP HOTEL PRIVE

ホテルプリヴェ静岡
〒422-8067 静岡県静岡市駿河区南町8-5
TEL: 054-281-7300 (代)(本社所在地)
株式会社 あいネットサービス
〒422-8065 静岡県静岡市駿河区宮本町8-10

| 部屋番号 ROOM NO. | 到着日 ARRIVAL | 出発日 DEPARTURE | 発行日 ISSUED | 宿泊人数 PERSONS |
|------------------|----------------|------------------|---------------|-----------------|
| 802 | 21/10/25 | 21/10/26 | 21/10/25 | 1 |

| 日付 DATE | 摘要 DESCRIPTION | 単価 PRICE | 数量 Q' TY | 金額 AMOUNT | お支払い PAID | 消・奉 TAX SV | 備考 REMARKS |
|------------|-------------------|-------------|-------------|--------------|--------------|---------------|---------------|
| 21/10/25 | ご宿泊代 | 7,000 | 1 | 7,000 | | * | 802 |

会社名
COMPANYご利用金額
AMOUNT TOTALご入金金額
PAID TOTALご請求金額
BALANCE DUE住所
ADDRESS

7,000

0

7,000

ご署名
SIGNATURE3
30480

1

整理番号 10-21

支出証拠書

10/27 (会派名・議員氏名 ふじのくに県民クラブ・ 田内浩之)

| | | | |
|------|--|-----|------------|
| 経費項目 | 調査研究費・研修費・広聴広報費・要請情報活動費・(会議費)・資料作成費・資料購入費・事務費・事務所費・人件費 | | |
| 内容 | 中概豆の意見交換 | | |
| 年月日 | R.3年10月27日～ | 年月日 | 金額 4,900 円 |

| | |
|----------------------|---------|
| 目的 | 意見交換 |
| 使途 | タワニ一代 |
| 政務活動・ 県政との 関連性 | 都市計画道路化 |

| | |
|--|--|
| <p>領収書 (クレジットカード支払)</p> <p>No.0019</p> <p>日付 '21年10月27日 17:42</p> <p>車番 008641 800</p> <p>メータ運賃 ¥1590円</p> <p>迎車料金 ¥140円</p> <hr/> <p>運賃料金計 ¥1730円</p> <p>合計金額 ¥1730円</p> <p><small>次回も遠鉄タクシーのご利用をお待ち申し上げます。</small></p> <p>ご注文/お問合せ/お忘れ物</p> <p>遠鉄タクシー株式会社</p> <p>末尾 1...浜松 053-412-7777</p> <p>4...磐田 0538-32-7777</p> <p><small>※車番の末尾数字をご覧ください。</small></p> | <p>領収書 (クレジットカード支払)</p> <p>No.0027</p> <p>日付 '21年10月27日 21:32</p> <p>車番 008711 800</p> <p>メータ運賃 ¥3030円</p> <p>迎車料金 ¥140円</p> <hr/> <p>運賃料金計 ¥3170円</p> <p>合計金額 ¥3170円</p> <p><small>次回も遠鉄タクシーのご利用をお待ち申し上げます。</small></p> <p>ご注文/お問合せ/お忘れ物</p> <p>遠鉄タクシー株式会社</p> <p>末尾 1...浜松 053-412-7777</p> <p>4...磐田 0538-32-7777</p> <p><small>※車番の末尾数字をご覧ください。</small></p> |
|--|--|

作 自宅へ 新居開所
11/7 新居開所 ~ 完了
~ 自宅

| 案分の理由 | 領収書金額(a) | 案分率(b) | 政務活動費支出額(a×b) |
|------------------|----------|--------|---------------|
| 全て政務活動にかかるものである。 | 4,900 円 | 100 % | 4,900 円 |

整理番号 10-22

支出証拠書

10/28 (会派名・議員氏名 ふじのくに県民クラブ・ 田内浩之)

| | | | |
|------|--|-----|------------|
| 経費項目 | 調査研究費・研修費・広報広報費・要請情報活動費・会議費・資料作成費・資料購入費・事務費・事務所費・人件費 | | |
| 内容 | コトラー、マーケティング コンセプト | | |
| 年月日 | R3 年10月28日～ | 年月日 | 金額 2,420 円 |

| | |
|----------------------|-----------------------|
| 目的 | マーケティングの勉強 |
| 使途 | 本代 |
| 政務活動・ 県政との 関連性 | 経産省産業界のマーケティング戦略の検討資料 |

《領収書貼付枠》

御住所
〒
御芳名

金額

| | | | | |
|---|---|---|---|---|
| ¥ | 2 | 4 | 2 | 0 |
|---|---|---|---|---|

2021年10月28日 上記正に領収いたしました

但し コトラーの
マーケティング
コンセプト

印紙

領収証

得意先コード 請求 No

今回御請求額

集金扱者印

株式会社 谷島屋 代表取締役 齊藤晋一郎
 〒(053)454-7765(代) FAX 454-745
 谷島屋オンライン http://www.yajimaya.co.jp

支払者： 田内浩之

| 案分の理由 | 領収書金額(a) | 案分率(b) | 政務活動費支出額(a×b) |
|------------------|----------|--------|---------------|
| 全て政務活動にかかるものである。 | 2,420 円 | 100 % | 2,420 円 |

支出証拠書

(会派名・議員氏名 ふじのくに県民クラブ・田内浩之)

| | | | |
|------|---|-----------|------------|
| 経費項目 | 調査研究費・研修費・広報広報費・要請精等活動費・会議費・資料作成費・資料購入費・ <u>事務費</u> ・事務所費・人件費 | | |
| 内容 | 10月分 事務所 電話代 | | |
| 年月日 | 令和3年10月28日 | ~令和 年 月 日 | 金額 4,213 円 |

| | |
|----------------------|---------------|
| 目的 | 政務活動用 事務所 電話代 |
| 使途 | 10月分 電話代 |
| 政務活動・ 県政との 関連性 | — |

《領収書貼付枠》

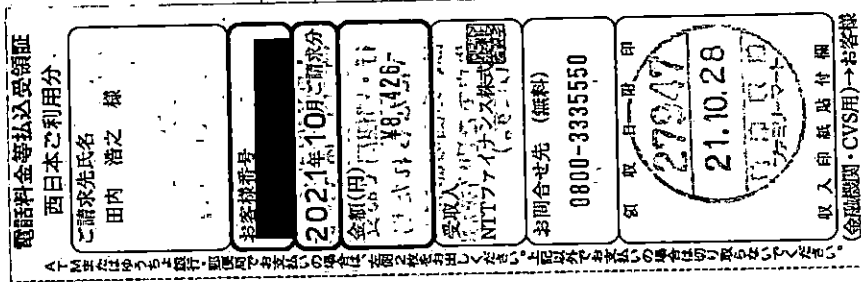

| 案分の理由 | 領収書金額(a) | 案分率(b) | 政務活動費支出額(a×b) |
|--------------------|----------|--------|---------------|
| 後援会活動にも 使用の為、按分 | 8,426 円 | 1/2 | 4,213 円 |
| | | 5.0 % | |



| | | | |
|----------------------------|------------|------------------------|--------------|
| お客様ご請求番号 BILLING NUMBER | [REDACTED] | 請求年月 MONTH OF ISSUE | 2021年10月ご請求分 |
|----------------------------|------------|------------------------|--------------|

ご請求内訳 (お客様番号 [REDACTED])

| 内訳項目 金額(円) CHARGE BREAKDOWN BY CATEGORY (YEN) | 内訳金額(円) AMOUNT (YEN) | 請求内訳等詳細 DETAILS OF CHARGE BREAKDOWN | 税区分 TAX |
|--|-------------------------|--|------------|
| ◇NTT西日本ご利用分 | | | |
| 7,216 | 5,400 | フレッツ 光ネクスト R 準利用料 | 合 算 |
| | 1,790 | 光もつともつ割 | 合 算 |
| | 500 | リモートサポートサービス料金 | 合 算 |
| | 1,020 | ひかり電話A (エース) 定額料1 | 合 算 |
| | 480 | ひかり電話A (エース) 定額料2 | 合 算 |
| | 100 | ひかり電話対応機器使用料 | 合 算 |
| | 200 | 複数チャネル使用料 | 合 算 |
| | 100 | 追加番号使用料 | 合 算 |
| | 272 | ひかり電話 (通話料) | 合 算 |
| | -272 | ひかり電話A (エース) 定額料分通話 | 合 算 |
| | 392 | ひかり電話 (携帯電話等への通話料) | 合 算 |
| | 8 | ユニバーサルサービス料他 | 合 算 |
| | 100 | 発行手数料 | 合 算 |
| | 50 | 収納手数料 | 合 算 |
| | 656 | 消費税等相当額 (合計) | 合 算 |

ユニバーサルサービス料他には、2021年7月利用料分から2022年1月利用料分まで、ユニバーサルサービス料に加え、電話リレーサービス料として1番号あたり1.1円(税込)が含まれています。電話リレーサービス料については一般社団法人電気通信事業者協会のホームページをご確認下さい。
https://www.tca.or.jp/telephonerelay_service_support/qa/

ユニバーサルサービス料について
 ユニバーサルサービス料は、あまねく日本全国においてユニバーサルサービス (NTT東西の加入電話等) の提供を確保するためにご負担いただく料金です。なお、一般社団法人電気通信事業者協会から1番号あたりの費用 (番号単価) が公表されています。

支出証拠書

(会派名・議員氏名 ふじのくに県民クラブ・田内 浩え)

| | | | |
|------|--|----|---------|
| 経費項目 | 調査研究費・研修費・広聴広報費・要請接待費・会議費・資料作成費・資料購入費・事務費・ <u>事務費</u> ・人件費 | | |
| 内容 | 10月分 事務所 電気代 | | |
| 年月日 | 令和 3年 10月 28 日~令和 年 月 日 | 金額 | 1,437 円 |

| | |
|----------------------|---------------|
| 目的 | 政務活動用 事務所 電気代 |
| 使途 | 10月分 電気代 |
| 政務活動・ 県政との 関連性 | — |

《領収書貼付枠》

振替払込請求書兼受領証 (振込金受領証) (031014)

口座記号 000100 5 900116 加入 中部電力三ライズ株式会社
 令和 3年10月分ご使用期間 9月14日~10月13日 (日程 11)
 千 百 十 万 千 百 十 円 2 8 7 5 261 円

ご依頼人氏名 田内浩之事務所 様

| | | | |
|-------------|----|------|------------|
| お客さま番号・契約種別 | 容量 | ご使用量 | 上記金額の内訳(円) |
| | A | kWh | |
| | 30 | 96 | 2875 |
| 従量電灯B | | | |

お支払期日は 11月15日 です。お支払期日を過ぎてお支払いいただいた場合は、延滞利息(年利10%)を、お支払いの日以降の料金とあわせてご請求いたします。ただし、ご家庭や商店など極低圧の電気をお使いいただいているお客さまが、お支払期日の翌日から10日目までにお支払いいただいた場合は、延滞利息を申し受けません。

払込用紙の有効期限は 12月16日 となっております。

中部電力三ライズ株式会社 カスタマーセンター
 0570-048-155
 (携帯電話・PHSからもご利用いただけます。)

日 附 印
 27947
 21.10.28
 田内浩之事務所

(ゆうちょ銀行)

| | | | |
|-----------------------------|----------|-------------|---------------|
| 案分の理由 後援会活動にも使用の 為、按分 | 領収書金額(a) | 案分率(b) | 政務活動費支出額(a×b) |
| | 2,875 円 | 1/2 50 % | 1,437 円 |

毎度お引立ていただきありがとうございます。

令和3年10月分料金につきまして、下部の「払込用紙」のとおりご請求申し上げます。
お支払いの際は、裏面に掲載のお支払い窓口にご持参いただきますようお願い申し上げます。

おなまえ 田内浩之事務所 様

| | |
|-------------|--------|
| ご請求金額 | 2,875円 |
| 消費税等相当額(再掲) | 261円 |

【ご請求金額の内訳】

ご使用期間 9月14日～10月13日(日程11)

| お客さま番号 | 契約容量 | 基本料金円 | 電力量料金/従量料金円 | 割引額円 | 合計 |
|--------|------|--------------|-------------|------|------------------|
| 契約種別 | | 再エネルギー促進賦課金円 | | | 消費税等相当額(再掲) |
| | | 燃料費調整額(再掲)円 | | | ご使用量kWh/m3 記事 |
| | A | 85800 | 169536 | | 2875円 |
| 従量電灯B | 30 | 322 | | | 261円 |
| | | -32448 | | | -96円 |
| | | | | | 円 |
| | | | | | 円 |
| | | | | | 円 |
| | | | | | 円 |

■ 前月以前の電気料金のご入金がお支払期日を超えた場合は、延滞利息(年利10%)が「精算額等」に記載されます。
お支払いの際は、このミシン目より切り取りご持参ください。

431-0431
静岡県 湖西市 鷺津 5267
内田ビル 1Fヒガシ

中部電力ミライズ株式会社

田内浩之事務所 様

|||||
(L31 008804# 001/002 009464)

030-0861
青森市長島2丁目19-1 青森東京海上日動ビル4F
0120-985-232 (停電・電柱等の電気設備関連)
0120-921-691 (電気・ガスの開始・廃止申込)
0120-921-693 (契約の変更申込)
0570-048-155 (支払期限・方法等の料金関連)
0120-921-697 (上記以外の問い合わせ)
※停電・電柱等の電気設備関連のお問合せ先は、
中部電力パワーグリッド窓口に繋がる電話番号となります。

作成日 令和 3年10月14日

電気ご使用量のお知らせ

毎度お引立ていただきありがとうございます。

令和 3年10月分

の電気ご使用量を下記のとおりお知らせいたします。

おなまえ 田内浩之事務所 様

| お客様番号 | 日割 | 契約種別 | 契約容量 | 力率 | 供給地点特定番号 |
|--------|--------------|-------|------|----|------------------------|
| | 11 | 従量電灯B | 30A | | 0402547760057720000000 |
| 検計日 | ご使用期間 | ご使用日数 | 記事 | | |
| 10月14日 | 9月14日～10月13日 | 30日 | | | |

| ご使用量 | | 96 kWh |
|----------|----------|----------------------|
| 計器番号 | 487 第1計器 | |
| 当月指示数 | 4093.8 | |
| 前月指示数 | 3997.6 | |
| 差引 | 96.2 | |
| [前年同月実績] | | (ご使用日数30日 契約容量 30A) |
| ご使用量 | 114 kWh | |

| ご請求予定額 | 2,875円 |
|---------------------|-----------|
| (うち消費税等相当額) | 261円 |
| 【ご請求予定額内訳】 | |
| 基本料金 | 858円00銭 |
| 電力量料金 1段料金 | 1,695円36銭 |
| (うち燃料費調整額 -324円48銭) | |
| 再エネ発電促進賦課金 | 322円 |

| | |
|-------------------|------------|
| 燃料費調整単価 (税込) | -3円38銭/kWh |
| 再エネ発電促進賦課金単価 (税込) | 3円36銭/kWh |

| 翌月(11月分)のご案内 | |
|--------------|---------------|
| 検計日 | 11月15日 |
| ご使用期間 | 10月14日～11月14日 |
| 燃料費調整単価 (税込) | -2円87銭/kWh |

裏面ご案内もご覧ください。

※ 本状により集金することはありません。

支出証拠書

(会派名・議員氏名 ふじのくに県民クラブ・田内浩之)

| | | | |
|------|---|-------|------------|
| 経費項目 | 調査研究費・研修費・広聴広報費・要請謝辞謝費・会議費・資料作成費・資料購入費・事務費・事務所費・人件費 | | |
| 内容 | 新聞購読料 | | |
| 年月日 | 令和 3 年 10 月 29 日 ~ | 年 月 日 | 金額 3,300 円 |

| | |
|----------------------|-------------------------|
| 目的 | 県政・社会情勢に関する情報収集 |
| 使途 | 10月分 静岡新聞 購読料 |
| 政務活動・ 県政との 関連性 | 県政等の情報を収集し、政策や質問の参考にする。 |

<領収書貼付枠>

| | | | | | | | |
|--|-------|-------------|----|------------------|--|-----------------|--|
| 領収証 | | 支店 区域 順路 No | | 田内浩之 | | 様 | |
| 01 006 002 | | No | | | | | |
| ※は軽減税率対象です | | | | | | | |
| 品名 | 部数 | 金額(円) | 備考 | 領収金額(含消費税) | | | |
| ※静岡新聞 | 1 | 3,300 | | 3,300 円 | | | |
| 10%対象 | 0 | (内消費税 0) | | 2021 年 10 月分 | | | |
| 8%対象 | 3,300 | (内消費税 244) | | 領収致しました。 | | | |
| | | | | 令和 3 年 10 月 29 日 | | | |
| いつもご愛読ありがとうございます。お支払いに便利な口座振替もごさいます。 | | | | | | | |
| (有) 佐原新聞 | | | | | | 係 | |
| 湖西市鷺津 2489-1 | | | | | | | |
| フリーダイヤル 0120-49-4341 | | | | | | 本店 053-576-0351 | |
| ご購入ありがとうございます。本証はご保存下さい。金額その他を訂正したものは無効です。 | | | | | | | |

| | | | |
|-------------------------------|----------|--------|---------------|
| 案分の理由 全て政務活動にかかる ものである。 | 領収書金額(a) | 案分率(b) | 政務活動費支出額(a×b) |
| | 3,300 円 | 100 % | 3,300 円 |