

支出証拠書

(会派名・議員氏名 ふじのくに県民クラブ・林 芳久仁)

|      |  |    |         |
|------|--|----|---------|
| 経費項目 | 調査研究費・研修費・広聴広報費・要請精等活動費・会議費・資料作成費・資料購入費・ <u>事務費</u> 事務所費・人件費 |    |         |
| 内容   | スマートフォン機器購入代 (令和3年4月請求分 ~ 10月請求分)                            |    |         |
| 年月日  | 令和3年4月12日~令和3年10月11日   | 金額 | 5,170 円 |

|                      |      |      |    |            |
|----------------------|------|------|----|------------|
| 目的                   | —    |      |    |            |
| 使途                   | —    |      |    |            |
| 政務活動・<br>県政との<br>関連性 | —    |      |    |            |
| 《領収書貼付枠》             |      |      |    |            |
| 領収書原本は、              |      |      |    | 機器代金 (案分前) |
| 4月請求分                | 整理番号 | 4-3  | 参照 | 1,484 円    |
| 5月請求分                | 整理番号 | 5-2  | 参照 | 1,476 円    |
| 6月請求分                | 整理番号 | 6-1  | 参照 | 1,476 円    |
| 7月請求分                | 整理番号 | 7-3  | 参照 | 1,476 円    |
| 8月請求分                | 整理番号 | 8-2  | 参照 | 1,476 円    |
| 9月請求分                | 整理番号 | 9-5  | 参照 | 1,476 円    |
| 10月請求分               | 整理番号 | 10-5 | 参照 | 1,476 円    |
| 計                    |      |      |    | 10,340 円   |

|            |          |        |               |
|------------|----------|--------|---------------|
| 案分の理由      | 領収書金額(a) | 案分率(b) | 政務活動費支出額(a×b) |
| 政務活動と私用で案分 | 10,340 円 | 1/2    | 5,170 円       |
|            |          | %      |               |

支出証拠書

(会派名・議員氏名：ふじのくに県民クラブ・林 芳久仁)

|      |  |    |       |
|------|--|----|-------|
| 経費項目 | 調査研究費・研修費・広聴広報費・要請等活動費・会議費・資料作成費・資料購入費・ <b>事務費</b> ・事務所費・人件費 |    |       |
| 内容   | 議員用携帯電話代   |    |       |
| 年月日  | 令和 3年4月12日～令和 年 月 日  | 金額 | 925 円 |

|   |                     |
|---|---------------------|
| 目的  | 政務活動を行うための連絡に使用するため |
| 使途  | 令和3年4月支払い分 議員用携帯電話代 |
| 政務活動・<br>県政との<br>関連性  | —<br>—              |
| <p>《領収書貼付枠》</p> <p style="text-align: center;">安心サポート1107      au機器代金分割対応金</p> <p style="text-align: center;">↓                                      ↓</p> $\underbrace{(4,347 \text{ 円} - 920 \text{ 円} \times 1.10 - 1,484 \text{ 円})}_{1,851 \text{ 円}} \times \frac{1}{2} = 925 \text{ 円}$ <p style="text-align: right;">↑</p> <p style="text-align: right;">*5,447 AU PAY カード</p> <p style="text-align: right;">↑</p> <p style="text-align: right;">35 au 電話料金 4,347 円</p> |                     |

| 案分の理由      | 領収書金額(a) | 按分率(b) | 政務活動費支出額(a×b) |
|------------|----------|--------|---------------|
| 政務活動と私用で案分 | 1,851 円  | 1/2    | 925 円         |
|            |          | %      |               |

※ 案分による支出がある場合は、領収書等の金額、案分率及び政務活動費の支出額をそれぞれ該当欄に記入すること。

(議員用)

料金内訳書 <凡例>税込または免税料金等: [\*]、旧税率計算対象料金: [#]

発行年月日 DATE OF ISSUE 2021年 3月 5日 KDDI株式会社  
〒163-8003 東京都新宿区西新宿2丁目4番1号 KDDIビル

ご請求コード [ ] 総合計 4,347円 ご利用年月 2021年 2月

| ご利用項目  | 金額(円)  | 内訳(円)  | 備考                        |
|--|--------|--------|---------------------------|
| <b>●au電話料金</b>   |        |        | <b>●合計</b> 2,643円         |
| ご利用番号 [ ]  | 2,643  |        |                           |
| < 2月ご利用内訳 >  | 2,643  |        |                           |
| ▼プラン利用料  | 4,280  |        |                           |
| ピタット4s+通話定額2新カケホ割60  |        | 1,950  |                           |
| 2年契約+家族割   |        | -170   |                           |
| LTE NET  |        | 300    |                           |
| LTE NET for DATA   |        | 500    |                           |
| ピタット4GLTE(s) (データ)   |        | 1,700  | データ利用量は0GB~1GBです。         |
| ▼安心サポートパック   |        |        |                           |
| 故障紛失サポート   |        | 630    |                           |
| 使い方サポート  |        | 590    |                           |
| 安心サポートパック割引額   |        | -300   |                           |
| ▼通話料/ピタットプラン4Gs+通話定額2  | 0      |        |                           |
| 通話料  |        | 6,720  |                           |
| SMS (Cメール) 送付料   |        | 3      |                           |
| 通話定額2割引額   |        | -6,380 |                           |
| 家族割/通話料  |        | -340   | 対象家族間通話を全額割引します。          |
| 家族割/SMS (Cメール) 送付料   |        | -3     | 対象SMS (Cメール) 送付料を全額割引します。 |
| ▼請求総額割引  | -2,800 |        |                           |
| 請求総額割引額  |        | -1,000 | ケータイ→auスマホスタート割 (1年)      |
| 請求総額割引額  |        | -1,800 | ケータイ→auスマホスタート割 (永年)      |
| ▼ユニバーサルサービス料   | 3      |        |                           |
| 消費税等 (10%)   | 240    |        | 10%消費税の課税対象額 2,403円       |
| auご利用月数は2021年 3月で25年 4ヶ月目です。                                 |        |        |                           |
| <b>●au機器代金</b>   |        |        | <b>●合計</b> 1,484円         |
| ご利用番号 [ ]  | 1,484  |        |                           |
| ▼購入機器代金  |        |        |                           |
| 分割支払金  |        | 1,194  | * 36回払い 21回目。残額 17,910円   |
| 分割支払金  |        | 290    | * 24回払い 1回目。残額 6,486円     |
| <b>●紙請求書発行手数料/その他料金</b>                                      |        |        | <b>●合計</b> 220円           |
| ▼紙請求書発行手数料   | 200    |        |                           |
| 消費税等 (10%)   | 20     |        | 10%消費税の課税対象額 200円         |
| *ユニバーサルサービス料は、日本全国における加入電話・公衆電話等の提供確保のため、NTT東・西日本に支払われるものです。 |        |        |                           |

裏面もご確認ください>>

支出証拠書

(会派名・議員氏名：ふじのくに県民クラブ・林 芳久仁)

|      |   |    |         |
|------|---|----|---------|
| 経費項目 | 調査研究費・研修費・広報広報費・要請情報活動費・会議費・資料作成費・資料購入費・ <u>事務費</u> ・事務所費・人件費 |    |         |
| 内容   | 議員用携帯電話代  |    |         |
| 年月日  | 令和 3年5月10日～令和 年 月 日   | 金額 | 1,035 円 |

|  |                     |
|--|---------------------|
| 目的   | 政務活動を行うための連絡に使用するため |
| 使途   | 令和3年5月支払い分 議員用携帯電話代 |
| 政務活動・<br>県政との<br>関連性   | —                   |
| <p>《領収書貼付枠》      安心サポートパック      au機器代金分割支払金</p> $\underbrace{(4,559 \text{ 円} - 920 \text{ 円} \times 1.10 - 1,476 \text{ 円})}_{2,071 \text{ 円}} \times 1/2 = 1,035 \text{ 円}$ <p style="text-align: center;">  803-05-10   BF        *4,559   AU PAY カート  </p> |                     |

| 案分の理由      | 領収書金額(a) | 按分率(b) | 政務活動費支出額(a×b) |
|------------|----------|--------|---------------|
| 政務活動と私用で案分 | 2,071 円  | 1/2    | 1,035 円       |
|            |          | %      |               |

(議員用)

料金内訳書

<凡例> 税込または免税料金等: [\*]、旧税率計算対象料金: [#]

発行年月日 DATE OF ISSUE 2021年 4月 5日

KDDI株式会社  
〒163-8003 東京都新宿区西新宿2丁目1番1号 KDDIビル

ご請求コード

総合計

4,559円

ご利用年月

2021年 3月

| ご利用項目   | 金額(円)  | 内訳(円)   | 備考                      |
|---|--------|---------|-------------------------|
| <b>●au電話料金</b>  |        |         | <b>●合計</b> 2,863円       |
| ご利用番号   | 2,863  |         |                         |
| < 3月ご利用内訳 >   | 2,863  |         |                         |
| ▼プラン利用料   | 4,280  |         |                         |
| ピタット4s + 通話定額2新カケホ割60                                       |        | 1,950   |                         |
| 2年契約+家族割  |        | -170    |                         |
| LTE NET   |        | 300     |                         |
| LTE NET for DATA  |        | 500     |                         |
| ピタット4GLTE(s) (データ)  |        | 1,700   | データ利用量は0GB~1GBです。       |
| ▼安心サポートバック  |        |         |                         |
| 故障紛失サポート  | 除外     | 630     |                         |
| 使い方サポート   |        | 590     |                         |
| 安心サポートバック割引額  |        | -300    |                         |
| ▼通話料/ピタットプラン4Gs + 通話定額2                                     | 200    |         |                         |
| 通話料   |        | 14,440  | 104番号案内料 200円含む         |
| 通話定額2割引額  |        | -13,340 |                         |
| 家族割/通話料   |        | -900    | 対象家族間通話を全額割引します。        |
| ▼請求総額割引   | -2,800 |         |                         |
| 請求総額割引額   |        | -1,000  | ケータイ→auスマホスタート割(1年)     |
| 請求総額割引額   |        | -1,800  | ケータイ→auスマホスタート割(永年)     |
| ▼ユニバーサルサービス料  | 3      |         |                         |
| ▼消費税等(10%)  | 260    |         | 10%消費税の課税対象額 2,603円     |
| ご利用月数は2021年 4月で25年 5ヶ月目です。                                  |        |         |                         |
| <b>●au機器代金</b>  |        |         | <b>●合計</b> 1,476円       |
| ご利用番号   | 1,476  |         |                         |
| ▼購入機器代金   | 1,476  |         |                         |
| 分割支払金   | 除外     | 1,194   | * 36回払い 22回目。残額 16,716円 |
| 分割支払金   |        | 282     | * 24回払い 2回目。残額 6,204円   |
| <b>●紙請求書発行手数料/その他料金</b>                                     |        |         | <b>●合計</b> 220円         |
| ▼紙請求書発行手数料  | 200    |         |                         |
| ▼消費税等(10%)  | 20     |         | 10%消費税の課税対象額 200円       |
| ユニバーサルサービス料は、日本全国における加入電話・公衆電話等の提供確保のため、NTT東・西日本に支払われるものです。 |        |         |                         |

裏面もご確認ください

### 支出証拠書

(会派名・議員氏名：ふじのくに県民クラブ・林 芳久仁)

|      |   |    |       |
|------|---|----|-------|
| 経費項目 | 調査研究費・研修費・広聴広報費・要請情報活動費・会議費・資料作成費・資料購入費・ <u>事務費</u> ・事務所費・人件費 |    |       |
| 内容   | 議員用携帯電話代  |    |       |
| 年月日  | 令和 3年6月10日～令和 年 月 日   | 金額 | 925 円 |

|   |                     |         |             |   |   |   |  |
|---|---------------------|---------|-------------|---|---|---|--|
| 目的  | 政務活動を行うための連絡に使用するため |         |             |   |   |   |  |
| 使途  | 令和3年6月支払い分 議員用携帯電話代 |         |             |   |   |   |  |
| 政務活動・<br>県政との<br>関連性  | -                   |         |             |   |   |   |  |
| <p>《領収書貼付枠》</p> <table><tr><td>auサポート料</td><td>au機器代金分割支払金</td></tr><tr><td>↓</td><td>↓</td></tr><tr><td colspan="2"><math display="block">\underbrace{(4,339^{\text{円}} - 920^{\text{円}} \times 1.1^0 - 1,476^{\text{円}})}_{1,851^{\text{円}}} \times \frac{1}{2} = 925^{\text{円}}</math></td></tr></table> <p>503-06-1018F ; *4,339 AU PAY カート</p> |                     | auサポート料 | au機器代金分割支払金 | ↓ | ↓ | $\underbrace{(4,339^{\text{円}} - 920^{\text{円}} \times 1.1^0 - 1,476^{\text{円}})}_{1,851^{\text{円}}} \times \frac{1}{2} = 925^{\text{円}}$ |  |
| auサポート料   | au機器代金分割支払金         |         |             |   |   |   |  |
| ↓   | ↓                   |         |             |   |   |   |  |
| $\underbrace{(4,339^{\text{円}} - 920^{\text{円}} \times 1.1^0 - 1,476^{\text{円}})}_{1,851^{\text{円}}} \times \frac{1}{2} = 925^{\text{円}}$   |                     |         |             |   |   |   |  |

| 案分の理由      | 領収書金額(a) | 按分率(b) | 政務活動費支出額(a×b) |
|------------|----------|--------|---------------|
| 政務活動と私用で案分 | 1,851 円  | 1/2    | 925 円         |
|            |          | %      |               |

※ 案分による支出がある場合は、領収書等の金額、案分率及び政務活動費の支出額をそれぞれ該当欄に記入すること。

(議員用)

料金内訳書 <凡例>税込または免税料金等:【\*】、旧税率計算対象料金:【#】

発行年月日 DATE OF ISSUE 2021年 5月 5日

KDDI株式会社  
〒163-8003 東京都千代田区西船場2-1-1

ご請求コード [REDACTED]

総合計 4,339円

ご利用年月 2021年 4月

ご利用項目 金額(円) 内訳(円)

備考  
●合計 2,643円

●au電話料金

|                       |        |         |
|-----------------------|--------|---------|
| ご利用番号                 | 2,643  |         |
| < 4月ご利用内訳 >           | 2,643  |         |
| ▼プラン利用料               | 4,280  |         |
| ピタット4s+通話定額2新カケホ割60   |        | 1,950   |
| 2年契約+家族割              |        | -170    |
| LTE NET               |        | 300     |
| LTE NET for DATA      |        | 500     |
| ピタット4GLTE(s) (データ)    |        | 1,700   |
| ▼安心サポートパック            |        | 630     |
| 故障紛失サポート              |        | 590     |
| 使い方サポート               |        | -300    |
| 安心サポートパック割引額          |        |         |
| ▼通話料/ピタットプラン4Gs+通話定額2 | 0      |         |
| 通話料                   |        | 18,900  |
| 通話定額2割引額              |        | -18,720 |
| 家族割/通話料               |        | -180    |
| ▼請求総額割引               | -2,800 |         |
| 請求総額割引額               |        | -1,000  |
| 請求総額割引額               |        | -1,800  |
| ▼ユニバーサルサービス料          | 3      |         |
| ▼消費税等(10%)            | 240    |         |

auお客様コード [REDACTED]  
通話定額2ご加入者は電話きほんパックが無料となります。

データ利用量は0GB~1GBです。

対象家族間通話を全額割引します。

ケータイ→auスマホスタート割(1年)  
ケータイ→auスマホスタート割(永年)

10%消費税の課税対象額 2,403円

ご利用月数は2021年5月で25年6ヶ月目です。

●合計 1,476円

●au機器代金

|         |       |       |
|---------|-------|-------|
| ご利用番号   | 1,476 |       |
| ▼購入機器代金 | 1,476 |       |
| 分割支払金   |       | 1,194 |
| 分割支払金   |       | 282   |

\* 36回払い23回目。残額 15,522円  
\* 24回払い 3回目。残額 5,922円

●合計 220円

●抵請求書発行手数料/その他料金

|            |     |  |
|------------|-----|--|
| ▼紙請求書発行手数料 | 200 |  |
| ▼消費税等(10%) | 20  |  |

10%消費税の課税対象額 200円

・ユニバーサルサービス料は、日本全国における加入電話・公衆電話等の提供確保のため、NTT東・西日本に支払われるものです。

裏面もご確認ください>>

支出証拠書

(会派名・議員氏名：ふじのくに県民クラブ・林 芳久仁)

|      |  |    |       |
|------|--|----|-------|
| 経費項目 | 調査研究費・研修費・広聴広報費・要請等活動費・会議費・資料作成費・資料購入費・ <b>事務費</b> ・事務所費・人件費 |    |       |
| 内容   | 議員用携帯電話代   |    |       |
| 年月日  | 令和3年7月12日～令和 年 月 日   | 金額 | 930 円 |

|   |                     |  |  |
|---|---------------------|--|--|
| 目的  | 政務活動を行うための連絡に使用するため |  |  |
| 使途  | 令和3年7月支払い分 議員用携帯電話代 |  |  |
| 政務活動・<br>県政との<br>関連性  | -                   |  |  |
| <<領収書貼付枠>><br>$  \begin{array}{ccc}  \text{安心ネットパック} & & \text{au機器代金分割料金} \\  \downarrow & & \downarrow \\  (4,349 \text{円} - 920 \text{円} \times 1.10 - 1,476 \text{円}) & \times & 1/2 = 930 \text{円} \\  \hline  1,861 \text{円} & &   \end{array}  $<br>  "03-07-12 BF        *4,349 AU PAY カート" |                     |  |  |

|                     |          |          |               |
|---------------------|----------|----------|---------------|
| 案分の理由<br>政務活動と私用で案分 | 領収書金額(a) | 案分率(b)   | 政務活動費支出額(a×b) |
|                     | 1,861 円  | 1/2<br>% | 930 円         |

※ 案分による支出がある場合は、領収書等の金額、案分率及び政務活動費の支出額をそれぞれ該当欄に記入すること。



(議員用)

料金内訳書 <凡例>税込または免税料金等：[\*]、旧税率計算対象料金：[#]

発行年月日 DATE OF ISSUE 2021年 6月 5日 KDDI株式会社 7163-8003 東京都港区西新橋2丁目4番10号 KDDIビル

ご請求コード

総合計

4,349円

ご利用年月

2021年 5月

| ご利用項目                 | 金額(円)  | 内訳(円)   | 備考                          |
|-----------------------|--------|---------|-----------------------------|
| ●au電話料金               |        |         |                             |
| ご利用番号                 | 2,653  |         | auお客様コード                    |
| <5月ご利用内訳>             | 2,653  |         | ご利用月数は2021年 6月で25年 7ヶ月目です。  |
| ▼プラン利用料               | 4,280  |         |                             |
| ピタット4s+通話定額2新カケホ割60   |        | 1,950   | 通話定額2ご加入者は電話きほんパックが無料となります。 |
| ピタット4GLTE(s)(データ)     |        | 1,700   | データ利用量は0GB~1GBです。           |
| 2年契約N+家族割             |        | -170    |                             |
| LTE NET               |        | 300     |                             |
| LTE NET for DATA      |        | 500     |                             |
| ▼安心サポートパック            |        |         |                             |
| 故障紛失サポート              |        | 630     |                             |
| 使い方サポート               |        | 590     |                             |
| 安心サポートパック割引額          |        | -300    |                             |
| ▼通話料/ピタットプラン4Gs+通話定額2 | 9      |         |                             |
| 通話料                   |        | 21,500  |                             |
| SMS(Cメール)送信料          |        | 9       |                             |
| 通話定額2割引額              |        | -21,240 |                             |
| 家族間通話全額割引(家族割)        |        | -260    |                             |
| ▼請求総額割引               | -2,800 |         |                             |
| 請求総額割引額               |        | -1,000  | ケータイ→auスマホスタート割(1年)         |
| 請求総額割引額               |        | -1,800  | ケータイ→auスマホスタート割(永年)         |
| ▼ユニバーサルサービス料          | 3      |         |                             |
| ▼消費税等(10%)            | 241    |         | 10%消費税の課税対象額 2,412円         |
| ●au機器代金               |        |         | ●合計                         |
| ご利用番号                 |        |         |                             |
| ▼購入機器代金               |        |         |                             |
| 分割支払金                 |        | 1,194   | * 36回払い 24回目。残額 14,328円     |
| 分割支払金                 |        | 282     | * 24回払い 4回目。残額 5,640円       |
| ●紙請求書発行等手数料           |        |         | ●合計                         |
| ▼紙請求書発行手数料            | 200    |         |                             |
| ▼消費税等(10%)            | 20     |         | 10%消費税の課税対象額 200円           |

・ユニバーサルサービス料は、日本全国における加入電話・公衆電話等の提供確保のため、NTT東・西日本に支払われるものです。

裏面もご確認ください>>

支出証拠書

(会派名・議員氏名：ふじのくに県民クラブ・林 芳久仁)

|      |   |    |       |
|------|---|----|-------|
| 経費項目 | 調査研究費・研修費・広聴広報費・要諒情等活動費・会議費・資料作成費・資料購入費・ <b>事務費</b> ・事務所費・人件費 |    |       |
| 内容   | 議員用携帯電話代  |    |       |
| 年月日  | 令和 3年8月10日～令和 年 月 日   | 金額 | 932 円 |

|                      |                     |
|----------------------|---------------------|
| 目的                   | 政務活動を行うための連絡に使用するため |
| 使途                   | 令和3年8月支払い分 議員用携帯電話代 |
| 政務活動・<br>県政との<br>関連性 | —                   |

《領収書貼付枠》

|           |                   |                       |       |
|-----------|-------------------|-----------------------|-------|
|           | 安心ホート<br>パック<br>↓ | au 機器代金<br>分割支払金<br>↓ |       |
| 合計金額      | 920円×1.10         | 1,476円                |       |
| ( 4,352 円 | ) × 1/2 =         |                       | 932 円 |
|           | 1,864 円           |                       |       |

503-08-10 BF      \*4,352 AU PAY カート

|                         |          |          |               |
|-------------------------|----------|----------|---------------|
| 案分の理由<br>政務活動と私用で案<br>分 | 領収書金額(a) | 案分率(b)   | 政務活動費支出額(a×b) |
|                         | 1,864 円  | 1/2<br>% | 932 円         |

※ 案分による支出がある場合は、領収書等の金額、案分率及び政務活動費の支出額をそれぞれ該当欄に記入すること。

(議 員 用)

料金内訳書 <凡例>税込または免税料金は：[\*]、旧税率計算対象料金は：[#]

発行年月日 DATE OF ISSUE 2021年 7月 5日 KDDI株式会社  
〒103-8003 東京都千代田区西船場2-1-1

ご請求コード [ ] 総合計 4,352円 ご利用年月 2021年 6月

| ご利用項目                 | 金額(円)      | 内訳(円)   | 備考                          |
|-----------------------|------------|---------|-----------------------------|
| ●au電話料金               |            |         | 2,656円                      |
| ご利用番号                 | 2,656      |         | auお客様コード [ ]                |
| < 6月ご利用内訳 >           | 4,280      |         | ご利用月数は2021年 7月で25年 8ヶ月目です。  |
| ▼プラン利用料               |            | 1,950   | 通話定額2ご加入者は電話きほんパックが無料となります。 |
| ピタット4s+通話定額2新カケホ割60   |            | 1,700   | データ利用量は0GB~1GBです。           |
| ピタット4GLTE(s)(データ)     |            | -170    |                             |
| 2年契約N+家族割             |            | 300     |                             |
| LTE NET               |            | 500     |                             |
| LTE NET for DATA      |            |         |                             |
| ▼安心サポートパック            | 除外 (920)   |         |                             |
| 故障紛失サポート              |            | 630     |                             |
| 使い方サポート               |            | 590     |                             |
| 安心サポートパック割引額          |            | -300    |                             |
| ▼通話料/ピタットプラン4Gs+通話定額2 | 12         | 23,300  |                             |
| 通話料                   |            | 12      |                             |
| SMS(Cメール)送付料          |            | -23,100 |                             |
| 通話定額2割引額              |            | -200    |                             |
| 家族間通話全額割引(家族割)        |            |         |                             |
| ▼請求総額割引               | -2,800     | -1,000  | ケータイ→auスマホスタート割(1年)         |
| 請求総額割引額               |            | -1,800  | ケータイ→auスマホスタート割(永年)         |
| ▼ユニバーサルサービス料          | 3          |         |                             |
| ▼消費税等(10%)            | 241        |         | 10%消費税の課税対象額 2,415円         |
| ●au機器代金               |            |         | ●合計 1,476円                  |
| ご利用番号                 | 1,476      |         |                             |
| ▼購入機器代金               | 除外 (1,476) |         |                             |
| 分割支払金                 |            | 1,194   | * 36回払い 25回目。残額 13,134円     |
| 分割支払金                 |            | 282     | * 24回払い 5回目。残額 5,358円       |
| ●紙請求書発行等手数料           |            |         | ●合計 220円                    |
| ▼紙請求書発行手数料            | 200        |         |                             |
| ▼消費税等(10%)            | 20         |         | 10%消費税の課税対象額 200円           |

・ユニバーサルサービス料は、日本全国における加入電話・公衆電話等の提供確保のため、NTT東・西日本に支払われるものです。

裏面もご確認ください

支出証拠書

(会派名・議員氏名：ふじのくに県民クラブ・林 芳久仁)

|      |  |    |       |
|------|--|----|-------|
| 経費項目 | 調査研究費・研修費・広報広報費・要請情報活動費・会議費・資料作成費・資料購入費・事務費・事務所費・人件費 |    |       |
| 内容   | 議員用携帯電話代   |    |       |
| 年月日  | 令和 3年9月10日～令和 年 月 日                                  | 金額 | 926.円 |

|                      |                     |
|----------------------|---------------------|
| 目的                   | 政務活動を行うための連絡に使用するため |
| 使途                   | 令和3年9月支払い分 議員用携帯電話代 |
| 政務活動・<br>県政との<br>関連性 | —                   |

《領収書貼付枠》

$$\begin{array}{r}
 \text{合計金額} \\
 ( 4,340 \text{ 円} - \text{安心ポート} \\
 \quad \downarrow \\
 \quad \text{パック} \\
 \quad 920 \text{ 円} \times 1.10 - \text{au 機器代金} \\
 \quad \downarrow \\
 \quad \text{分割支払金} \\
 \quad 1,476 \text{ 円} ) \times 1/2 = 926 \text{ 円} \\
 \hline
 1,852 \text{ 円}
 \end{array}$$

1303-09-10 :BF ; \*4,340 "AU PAY カート"

|                     |          |          |               |
|---------------------|----------|----------|---------------|
| 案分の理由<br>政務活動と私用で案分 | 領収書金額(a) | 案分率(b)   | 政務活動費支出額(a×b) |
|                     | 1,852 円  | 1/2<br>% | 926 円         |

※ 案分による支出がある場合は、領収書等の金額、案分率及び政務活動費の支出額をそれぞれ該当欄に記入すること。

(議員用)

料金内訳書 <凡例>税込または免税料金等:「\*」、旧税率計算対象料金:「#」

発行年月日 DATE OF ISSUE 2021年 8月 6日

KDDI株式会社  
〒163-8003 東京都新宿区西新宿2-1-1 KDDIビル

ご請求コード

総合計

4,340円

ご利用年月

2021年 7月

| ご利用項目  | 金額(円)  | 内訳(円)   | 備考   |
|--|--------|---------|--|
| ●au電話料金  |        |         | ●合計 2,644円                                       |
| ご利用番号  | 2,644  |         | auお客様コード   |
| <7月ご利用内訳>  | 2,644  |         | ご利用月数は2021年 8月と25年 9ヶ月目です。                       |
| ▼プラン利用料  | 4,280  |         | 通話定額2ご加入者は電話きほんパックが無料となります。<br>データ利用量は0GB~1GBです。 |
| ピタット4s+通話定額2新カケホ割60  |        | 1,950   |  |
| ピタット4GLTE(s)(データ)  |        | 1,700   |  |
| 2年契約N+家族割  |        | -170    |  |
| LTE NET  |        | 300     |  |
| LTE NET for DATA   |        | 500     |  |
| ▼安心サポートパック   |        |         |  |
| 故障紛失サポート   |        | 630     |  |
| 使い方サポート  |        | 590     |  |
| 安心サポートパック割引額   |        | -300    |  |
| ▼通話料/ピタットプラン4Gs+通話定額2  | 0      |         |  |
| 通話料  |        | 13,260  |  |
| 通話定額2 割引額  |        | -13,040 |  |
| 家族間通話全額割引(家族割)   |        | -220    |  |
| ▼請求総額割引  | -2,800 |         |  |
| 請求総額割引額  |        | -1,000  | ケータイ→auスマホスタート割(1年)                              |
| 請求総額割引額  |        | -1,800  | ケータイ→auスマホスタート割(永年)                              |
| ▼ユニバーサルサービス料   | 3      |         |  |
| ▼電話リレーサービス料  | 1      |         |  |
| ▼消費税等(10%)   | 240    |         | 10%消費税の課税対象額 2,404円                              |
| ●au機器代金  |        |         | ●合計 1,476円                                       |
| ご利用番号  |        |         |  |
| ▼購入機器代金  |        | 1,476   |  |
| 分割支払金  |        | 1,194   | * 36回払い 26回目。残額 11,940円                          |
| 分割支払金  |        | 282     | * 24回払い 6回目。残額 5,076円                            |
| ●紙請求書発行等手数料  |        |         | ●合計 220円   |
| ▼紙請求書発行手数料   | 200    |         |  |
| ▼消費税等(10%)   | 20     |         | 10%消費税の課税対象額 200円                                |
| ・ユニバーサルサービス料は、日本全国における加入電話・公衆電話等の提供確保のため、NTT東・西日本に支払われるものです。             |        |         |  |
| ・電話リレーサービス料は、聴覚や発話に障がいのある方との意思疎通を手話等で仲介するサービス提供のため、日本財団電話リレーサービスに支払われます。 |        |         |  |

裏面もご確認ください>>

|      |      |
|------|------|
| 整理番号 | 10-5 |
|------|------|

支出証拠書

(会派名・議員氏名：ふじのくに県民クラブ・林 芳久仁)

|      |  |    |      |
|------|--|----|------|
| 経費項目 | 調査研究費・研修費・広聴広報費・要請等活動費・会議費・資料作成費・資料購入費・ <b>事務費</b> ・事務所費・人件費 |    |      |
| 内容   | 議員用携帯電話代   |    |      |
| 年月日  | 令和3年10月11日～令和 年 月 日  | 金額 | 932円 |

|   |                      |                  |      |  |              |                  |  |      |           |        |  |                             |  |  |      |        |  |  |  |
|---|----------------------|------------------|------|--|--------------|------------------|--|------|-----------|--------|--|-----------------------------|--|--|------|--------|--|--|--|
| 目的  | 政務活動を行うための連絡に使用するため  |                  |      |  |              |                  |  |      |           |        |  |                             |  |  |      |        |  |  |  |
| 使途  | 令和3年10月支払い分 議員用携帯電話代 |                  |      |  |              |                  |  |      |           |        |  |                             |  |  |      |        |  |  |  |
| 政務活動・<br>県政との<br>関連性  | —                    |                  |      |  |              |                  |  |      |           |        |  |                             |  |  |      |        |  |  |  |
| <<領収書貼付枠>><br><table style="width: 100%; border-collapse: collapse;"> <tr> <td style="width: 30%;"></td> <td style="width: 35%; text-align: center;">安心ネット<br/>パック</td> <td style="width: 35%; text-align: center;">au 機器代金<br/>分割支払金</td> <td></td> </tr> <tr> <td style="text-align: center;">合計金額</td> <td style="text-align: center;">920円×1.10</td> <td style="text-align: center;">1,476円</td> <td></td> </tr> <tr> <td colspan="3" style="text-align: center;">( 4,353円 — 1,865円 ) × 1/2 =</td> <td style="text-align: center;">932円</td> </tr> <tr> <td colspan="3" style="text-align: center;">1,865円</td> <td></td> </tr> </table> <div style="border: 1px solid black; padding: 5px; margin-top: 10px; text-align: center;">                 13 03-10-11 BF *4,353 AU PAY ネット             </div> |                      |                  |      |  | 安心ネット<br>パック | au 機器代金<br>分割支払金 |  | 合計金額 | 920円×1.10 | 1,476円 |  | ( 4,353円 — 1,865円 ) × 1/2 = |  |  | 932円 | 1,865円 |  |  |  |
|   | 安心ネット<br>パック         | au 機器代金<br>分割支払金 |      |  |              |                  |  |      |           |        |  |                             |  |  |      |        |  |  |  |
| 合計金額  | 920円×1.10            | 1,476円           |      |  |              |                  |  |      |           |        |  |                             |  |  |      |        |  |  |  |
| ( 4,353円 — 1,865円 ) × 1/2 =   |                      |                  | 932円 |  |              |                  |  |      |           |        |  |                             |  |  |      |        |  |  |  |
| 1,865円  |                      |                  |      |  |              |                  |  |      |           |        |  |                             |  |  |      |        |  |  |  |

|                     |          |          |               |
|---------------------|----------|----------|---------------|
| 案分の理由<br>政務活動と私用で案分 | 領収書金額(a) | 按分率(b)   | 政務活動費支出額(a×b) |
|                     | 1,865円   | 1/2<br>% | 932円          |

※ 案分による支出がある場合は、領収書等の金額、案分率及び政務活動費の支出額をそれぞれ該当欄に記入すること。

(議員用)

料金内訳書 <凡例>税込または免税料金等:「\*」、旧税率計算対象料金:「#」

発行年月日 DATE OF ISSUE 2021年 9月 5日

KDDI株式会社  
〒163-8003 東京都千代田区西新井2-1-10 KDDIビル

ご請求コード [REDACTED]

総合計

4,353円

ご利用年月

2021年 8月

| ご利用項目                 | 金額(円)  | 内訳(円)  | 備考                      |
|-----------------------|--------|--------|-------------------------|
| ●au電話料金               |        |        | 2,657円                  |
| ご利用番号 [REDACTED]      | 2,657  |        |                         |
| < 8月ご利用内訳 >           | 2,657  |        |                         |
| ▼プラン利用料               | 4,280  |        |                         |
| ピタット4s+通話定額2新カケホ割60   |        | 1,950  |                         |
| ピタット4GLTE(s)(データ)     |        | 1,700  |                         |
| 2年契約N+家族割             |        | -170   |                         |
| LTE NET               |        | 300    |                         |
| LTE NET for DATA      |        | 500    |                         |
| ▼安心サポートバック            |        |        |                         |
| 故障紛失サポート              |        | 630    |                         |
| 使い方サポート               |        | 590    |                         |
| 安心サポートバック割引額          |        | -300   |                         |
| ▼通話料/ピタットプラン4Gs+通話定額2 | 12     |        |                         |
| 通話料                   |        | 9,160  |                         |
| SMS(Cメール)送信料          |        | 12     |                         |
| 通話定額2 割引額             |        | -8,960 |                         |
| 家族間通話全額割引(家族割)        |        | -200   |                         |
| ▼請求総額割引               | -2,800 |        |                         |
| 請求総額割引額               |        | -1,000 |                         |
| 請求総額割引額               |        | -1,800 |                         |
| ▼ユニバーサルサービス料          | 3      |        |                         |
| ▼電話リレーサービス料           | 1      |        |                         |
| ▼消費税等(10%)            | 241    |        | 10%消費税の課税対象額 2,416円     |
| ●au機器代金               |        |        | ●合計 1,476円              |
| ご利用番号 [REDACTED]      | 1,476  |        |                         |
| ▼購入機器代金               |        |        |                         |
| 分割支払金                 |        | 1,194  | * 36回払い 27回目。残額 10,746円 |
| 分割支払金                 |        | 282    | * 24回払い 7回目。残額 4,794円   |
| ●紙請求書発行等手数料           |        |        | ●合計 220円                |
| ▼紙請求書発行手数料            | 200    |        |                         |
| ▼消費税等(10%)            | 20     |        | 10%消費税の課税対象額 200円       |

お客様コード [REDACTED]  
ご利用月数は2021年 9月で25年10ヶ月目です。

通話定額2ご加入者は電話きほんパックが無料となります。  
データ利用量は0GB~1GBです。

9/10 3/26

ケータイ→auスマホスタート割(1年)  
ケータイ→auスマホスタート割(永年)

裏面もご確認ください

支出証拠書

2/25

(会派名・議員氏名：ふじのくに県民クラブ・林 芳久仁)

|      |  |    |         |
|------|--|----|---------|
| 経費項目 | 調査研究費・研修費・広報広報費・要請等活動費・会議費・資料作成費・資料購入費・ <b>事務費</b> ・事務所費・人件費 |    |         |
| 内容   | 事務所用携帯電話代  |    |         |
| 年月日  | 令和4年2月25日～令和 年 月 日   | 金額 | 1,338 円 |

|                      |                      |
|----------------------|----------------------|
| 目的                   | 政務活動を行うための連絡に使用するため  |
| 使途                   | 令和4年2月支払い分 事務所用携帯電話代 |
| 政務活動・<br>県政との<br>関連性 | —                    |

《領収書貼付枠》

故障紛失サポート代  
 $(3,688 \text{ 円} - 380 \text{ 円} \times 1.10 - 594) \times 1/2 = 1,338 \text{ 円}$   
 ↓      ↑  
 418 円      au機器代金  
                     分割支払金  
 ───────────  
 2,676 円

**料金領収証 RECEIPT FOR SERVICES**  
 2022年 2月ご請求分 (1月利用分)  
 ご請求先氏名  
 林 芳久仁 様  
 下記ご利用料金を 2月25日口座振替により  
 領収いたしました。

印紙税申告納  
付につき新宿  
税務署承認済

**KDDI株式会社**  
〒163-8003 東京都新宿区西新宿2丁目1番1号 KDDIビル

ご請求コード CUSTOMER CODE [REDACTED]  
 領 収 金 額 AMOUNT RECEIVED 3,688 円  
 うち消費税等 TAX 322 円  
 金融機関名 FINANCIAL INSTITUTION [REDACTED]  
 支 店 名 BRANCH [REDACTED]  
 口 座 番 号 ACCOUNT NUMBER \*\*\*\*\*

| 案分の理由       | 領収書金額(a) | 案分率(b) | 政務活動費支出額(a×b) |
|-------------|----------|--------|---------------|
| 政務活動と後援会で案分 | 2,676 円  | 1/2    | 1,338 円       |
|             |          | %      |               |

※ 案分による支出がある場合は、領収書等の金額、案分率及び政務活動費の支出額をそれぞれ該当欄に記入すること。



(事務所用)

料金内訳書 <凡例>税または免税料金等:「\*」、旧税率計算対象料金:「#」

発行年月日 DATE OF ISSUE 2022年 2月 5日

KDDI株式会社  
〒103-8903 東京都千代田区西新堀2丁目1番1号 KDDIビル

ご請求コード [ ] 総合計 3,688円 ご利用年月 2022年 1月

| ご利用項目                | 金額(円)    | 内訳(円)  | 備考                         |
|----------------------|----------|--------|----------------------------|
| ●au電話料金              |          |        | 2,874円                     |
| ご利用番号                | 2,874    |        | お客様コード [ ]                 |
| < 1月ご利用内訳 >          | 2,874    |        | ご利用月数は2022年 2月で13年11ヶ月目です。 |
| ▼プラン利用料              | 2,500    |        |                            |
| カケホ (ケータイ/V)         |          | 3,700  |                            |
| 2年契約+家族割             |          | -1,500 |                            |
| LTE NET              |          | 300    |                            |
| ▼オプション使用料            | 除外 (380) |        |                            |
| 故障紛失サポート             |          | 380    |                            |
| ▼通話料/カケホ (ケータイ/V)    | 123      |        |                            |
| 通話料                  |          | 1,700  |                            |
| SMS (Cメール) 送信料       |          | 123    |                            |
| カケホ (ケータイ/V) 割引額     |          | -1,640 |                            |
| 家族間通話全額割引 (2年契約+家族割) |          | -60    |                            |
| ▼通信料/ダブル定額Z (ケータイ/V) | 17       |        |                            |
| 通信料                  |          | 32     |                            |
| 無料通信料                |          | -15    | データ通信量500KB分を割引いたします。      |
| ▼請求総額割引              | -451     |        |                            |
| 毎月割/税込               |          | -451   | * 2022年 6月ご請求分まで適用         |
| ▼ユニバーサルサービス料         | 2        |        |                            |
| ▼電話リレーサービス料          | 1        |        |                            |
| ▼消費税等 (10%)          | 302      |        | 10%消費税の課税対象額 3,023円        |
| ●au機器代金              |          |        | ●合計 594円                   |
| ご利用番号                | 594      |        |                            |
| ▼購入機器代金              | 除外 (594) |        |                            |
| 分割支払金                |          | 594    | * 36回払い32回目。残額 2,376円      |
| ●紙請求書発行等手数料          |          |        | ●合計 220円                   |
| ▼紙請求書発行手数料           | 200      |        |                            |
| ▼消費税等 (10%)          | 20       |        | 10%消費税の課税対象額 200円          |

裏面もご確認ください>>

\* スマートフォン ではない

|      |     |
|------|-----|
| 整理番号 | 3-3 |
|------|-----|

支出証拠書

(会派名・議員氏名：ふじのくに県民クラブ・林 芳久仁)

|      |   |    |        |
|------|---|----|--------|
| 経費項目 | 調査研究費・研修費・広聴広報費・要請情報費・会議費・資料作成費・資料購入費・ <b>事務費</b> ・事務所費・人件費 |    |        |
| 内容   | 議員用携帯電話代  |    |        |
| 年月日  | 令和 4年3月10日～令和 年 月 日   | 金額 | 1,773円 |

|                      |   |
|----------------------|---|
| 目的                   | 政務活動を行うための連絡に使用するため   |
| 使途                   | 令和4年3月支払い分 議員用携帯電話代 (1月利用分)   |
| 政務活動・<br>県政との<br>関連性 | —   |
| 《領収書貼付枠》             | <p>安心ポート<br/>パック</p> <p>合計金額</p> <p>( 4,559 円 — 920 円 × 1.10 ) × 1/2 = 1,773 円</p> <p>3,547 円</p> <p>16 04-03-10 BF *4,559 AU PAY カード</p> |

| 案分の理由      | 領収書金額(a) | 案分率(b) | 政務活動費支出額(a×b) |
|------------|----------|--------|---------------|
| 政務活動と私用で案分 | 3,547 円  | 1/2    | 1,773 円       |
|            |          | %      |               |

※ 案分による支出がある場合は、領収書等の金額、案分率及び政務活動費の支出額をそれぞれ該当欄に記入すること。

(議員用)

料金内訳書

<凡例>税込または免税料金等: [\*]、旧税率計算対象料金: [#]

発行年月日 DATE OF ISSUE 2022年 2月 5日

KDDI株式会社  
〒163-8003 東京都新宿区西新宿2丁目2番1号 KDDIビル

| ご請求コード                | 総合計 | 金額(円)  | 内訳(円)   | ご利用年月                       | 備考     |
|-----------------------|-----|--------|---------|-----------------------------|--------|
|                       | 4   | 5,599円 |         | 2022年 1月                    |        |
| ●au電話料金               |     |        |         |                             | 2,863円 |
| ご利用番号                 |     | 2,863  |         | お客様コード                      |        |
| <1月ご利用内訳>             |     | 2,863  |         | ご利用月数は2022年 2月で26年 3ヶ月目です。  |        |
| ▼プラン利用料               |     | 4,280  |         | 通話定額2ご加入者は電話きほんパックが無料となります。 |        |
| ピタット4s+通話定額2新カケホ割60   |     |        | 1,950   | データ利用量は0GB~1GBです。           |        |
| ピタット4GLTE(s)(データ)     |     |        | 1,700   |                             |        |
| 2年契約N+家族割             |     |        | -170    |                             |        |
| LTE NET               |     |        | 300     |                             |        |
| LTE NET for DATA      |     |        | 500     |                             |        |
| ▼安心サポートパック            |     |        |         |                             |        |
| 故障紛失サポート              |     |        | 630     |                             |        |
| 使い方サポート               |     |        | 590     |                             |        |
| 安心サポートパック割引額          |     |        | -300    |                             |        |
| ▼通話料/ピタットプラン4Gs+通話定額2 |     | 200    |         | 104番号案内料                    | 200円含む |
| 通話料                   |     |        | 10,440  |                             |        |
| 通話定額2 割引額             |     |        | -10,200 |                             |        |
| 家族間通話全額割引(家族割)        |     |        | -40     |                             |        |
| ▼請求総額割引               |     | -2,800 |         | ケータイ→auスマホスタート割(1年)         |        |
| 請求総額割引額               |     |        | -1,000  | 上記割引は 2022年 1月利用分まで適用されます。  |        |
| 請求総額割引額               |     |        | -1,800  | ケータイ→auスマホスタート割(永年)         |        |
| ▼ユニバーサルサービス料          |     | 2      |         |                             |        |
| ▼電話リレーサービス料           |     | 1      |         |                             |        |
| ▼消費税等(10%)            |     | 260    |         | 10%消費税の課税対象額                | 2,603円 |
| ●au機器代金               |     |        |         | ●合計                         | 1,476円 |
| ご利用番号                 |     | 1,476  |         |                             |        |
| ▼購入機器代金               |     | 1,476  |         |                             |        |
| 分割支払金                 |     |        | 1,194   | * 36回払い32回目。残額              | 4,776円 |
| 分割支払金                 |     |        | 282     | * 24回払い12回目。残額              | 3,384円 |
| ●紙請求書発行等手数料           |     |        |         | ●合計                         | 220円   |
| ▼紙請求書発行手数料            |     | 200    |         |                             |        |
| ▼消費税等(10%)            |     | 20     |         | 10%消費税の課税対象額                | 200円   |

除外

920

裏面もご確認ください

\* スマートフォン 使用

支出証拠書

(会派名・議員氏名：ふじのくに県民クラブ・林 芳久仁)

|      |   |     |            |
|------|---|-----|------------|
| 経費項目 | 調査研究費・研修費・広報広報費・要請情報活動費・会議費・資料作成費・資料購入費・ <b>事務費</b> ・事務所費・人件費 |     |            |
| 内容   | 自動車リース料 (3月分)   |     |            |
| 年月日  | 令和4年3月10日～令和  | 年月日 | 金額 24,334円 |

|  |                      |             |            |         |            |
|--|----------------------|-------------|------------|---------|------------|
| 目的   | 調査研究など政務活動を行うための移動手段 |             |            |         |            |
| 使途   | 令和4年3月分リース料          |             |            |         |            |
| 政務活動・<br>県政との<br>関連性   | —                    |             |            |         |            |
| <p>《領収書貼付枠》</p> <p>月額リース料 53,000円から政務活動費対象外経費を除く 48,668円の 1/2 相当額を請求する。<br/>48,668円×1/2=24,334円</p>                                |                      |             |            |         |            |
| <table border="1" style="margin: auto;"> <tr> <td>17 04-03-10</td> <td>BF</td> <td>*53,000</td> <td>ニッサンファイナンス</td> </tr> </table> |                      | 17 04-03-10 | BF         | *53,000 | ニッサンファイナンス |
| 17 04-03-10  | BF                   | *53,000     | ニッサンファイナンス |         |            |

| 案分の理由      | 領収書金額(a) | 案分率(b) | 政務活動費支出額(a×b) |
|------------|----------|--------|---------------|
| 政務活動と私用で案分 | 48,668円  | 1/2    | 24,334円       |
|            |          | %      |               |

※ 案分による支出がある場合は、領収書等の金額、案分率及び政務活動費の支出額をそれぞれ該当欄に記入すること。

支出証拠書

(会派名・議員氏名：ふじのくに県民クラブ・林 芳久仁)

|      |   |    |      |
|------|---|----|------|
| 経費項目 | 調査研究費・研修費・ <u>広聴広報費</u> ・要請陳情活動費・会議費・資料作成費・資料購入費・事務費・事務所費・人件費 |    |      |
| 内容   | 郵送料 (切手代)   |    |      |
| 年月日  | 令和 4年3月11日～令和 年 月 日   | 金額 | 934円 |

|                      |                        |
|----------------------|------------------------|
| 目的                   | 3月活動報告と議会だよりを発送する為の切手代 |
| 使途                   | 郵送 (切手) 代              |
| 政務活動・<br>県政との<br>関連性 | -                      |

《領収書貼付枠》

領収書

林 芳久仁 様

|                          |     |              |  |  |  |
|--------------------------|-----|--------------|--|--|--|
| [証紙切手引受]<br>第一種定形<br>@94 | 1通  | 25.5g<br>¥94 |  |  |  |
| 小計                       |     | ¥94          |  |  |  |
| [販売]普通切手                 | 10枚 | ¥840         |  |  |  |
| 小計                       |     | ¥840         |  |  |  |
| 郵便物引受合計通数                | 1通  | ¥94          |  |  |  |
| 課税計 (10%)                |     | ¥8           |  |  |  |
| (内消費税等<br>非課税計)          |     | ¥840         |  |  |  |
| 合計                       |     | ¥934         |  |  |  |
| お預り金額                    |     | ¥1,000       |  |  |  |
| おつり                      |     | ¥66          |  |  |  |

〒100-8792 日本郵便株式会社  
東京都千代田区大手町2-3-1  
取扱日時：2022年3月11日 16:04  
発行No. 220311Z4148 端M86箱01  
連絡先：清水吉川郵便局  
TEL: 054-346-6002

| 案分の理由            | 領収書金額(a) | 案分率(b) | 政務活動費支出額(a×b) |
|------------------|----------|--------|---------------|
| 全て政務活動にかかるものである。 | 934円     | /      |               |
|                  |          | 100%   | 934円          |

※ 案分による支出がある場合は、領収書等の金額、案分率及び政務活動費の支出額をそれぞれ該当欄に記入すること。

支出証拠書

(会派名・議員氏名：ふじのくに県民クラブ・林 芳久仁)

|      |  |    |         |
|------|--|----|---------|
| 経費項目 | 調査研究費・研修費・広聴広報費・要請情報謝儀・会議費・資料作成費・資料購入費・ <b>事務費</b> ・事務所費・人件費 |    |         |
| 内容   | 事務用品購入 (朱肉・セロテープ・クリアファイル)                                    |    |         |
| 年月日  | 令和 4年3月12日～令和 年 月 日  | 金額 | 1,794 円 |

|                      |                  |
|----------------------|------------------|
| 目的                   | ・政務活動に関する事務処理のため |
| 使途                   | —                |
| 政務活動・<br>県政との<br>関連性 | —                |
| 《領収書貼付枠》             |                  |

領収証  
ふじのくに  
県民クラブ 林 芳久仁 様

合計 ¥1,794  
 明細 (現金 ¥0)(クレジット ¥1,794)(その他 ¥0)(内消費税等 ¥163)  
 (10%対象 ¥1,794 ¥163)

但し  
 上記金額を正に領収いたしました。  
 印字面を内側に折り保管して下さい  
 株式会社 カインズ 清水店 Te054-344-3111  
 本社 埼玉県本庄市早稲田の杜1-2-1  
 0831-0004-1813 2022年3月12日(土) 12:57 担当：[REDACTED]

レジ用紙 2022年3月12日(土) 12:57  
 元シート No: 1313  
 発行日 No: 0004 2022年3月12日  
 担当: [REDACTED]  
 081 朱肉 ¥448  
 081 セロテープ ¥656  
 (2個 X 単328)  
 081 クリアファイル ¥690  
 (5個 X 単138)  
 8点/小計 ¥1,794  
 内消費税等 ¥163  
 (10%対象 ¥1,794)  
 合計 ¥1,794  
 カインズ

但し書：朱肉，セロテープ，クリアファイル

| 按分の理由            | 領収書金額(a) | 按分率(b) | 政務活動費支出額(a×b) |
|------------------|----------|--------|---------------|
| 全て政務活動にかかるものである。 | 1,794 円  | 100%   | 1,794 円       |

※ 按分による支出がある場合は、領収書等の金額、按分率及び政務活動費の支出額をそれぞれ該当欄に記入すること。

### 支出証拠書

(会派名・議員氏名：ふじのくに県民クラブ・林 芳久仁)

|      |   |           |            |
|------|---|-----------|------------|
| 経費項目 | 調査研究費・研修費・広聴広報費・要請等活動費・会議費・資料作成費・資料購入費・事務費・事務所費・人件費 |           |            |
| 内容   | FAX・インターネット接続料 (3月分)                                |           |            |
| 年月日  | 令和4年3月15日   | ～令和 年 月 日 | 金額 3,078 円 |

|                      |                             |
|----------------------|-----------------------------|
| 目的                   | 政務活動を行うためのFAX・インターネットの利用のため |
| 使途                   | —                           |
| 政務活動・<br>県政との<br>関連性 | —                           |

《領収書貼付枠》

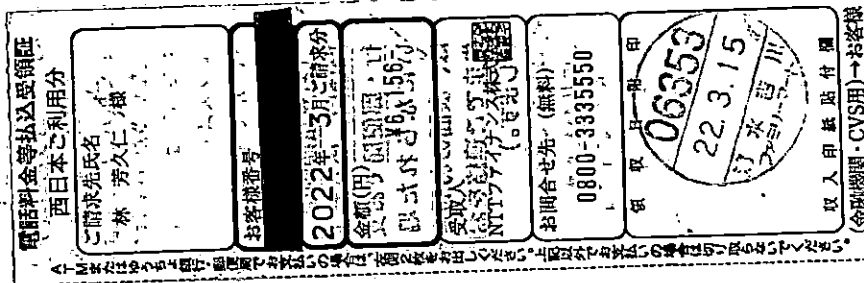

| 案分の理由       | 領収書金額(a) | 案分率(b) | 政務活動費支出額(a×b) |
|-------------|----------|--------|---------------|
| 政務活動と後援会で案分 | 6,156 円  | 1/2    | 3,078 円       |
|             |          | %      |               |

※ 案分による支出がある場合は、領収書等の金額、案分率及び政務活動費の支出額をそれぞれ該当欄に記入すること。





整理番号 3-9

支出証拠書

(会派名・議員氏名：ふじのくに県民クラブ・林 芳久仁)

|      |   |    |       |
|------|---|----|-------|
| 経費項目 | 調査研究費・研修費・広聴広報費・要請情報活動費・会議費・資料作成費・資料購入費・事務費・ <b>事務所費</b> ・人件費 |    |       |
| 内容   | 事務所電気代(2月分)   |    |       |
| 年月日  | 令和4年3月15日~令和 年 月 日  | 金額 | 4123円 |

|                      |   |
|----------------------|---|
| 目的                   | 政務活動を行う事務所の電気使用のため  |
| 使途                   | 事務所電気代2月分   |
| 政務活動・<br>県政との<br>関連性 |   |
| 《領収書貼付枠》             | <div style="border: 1px solid black; padding: 5px;"> <p style="text-align: center;"><b>振替払込請求書兼受領証</b> (振込金受領証)(040222)</p> <p>口座記号番号 00100-5-900116 加入者名 中部電力ミライズ株式会社<br/>             令和4年2月分ご使用期間 1月24日~2月21日(日程1.7)<br/>             金額 8,246円(消費税等相当額(再掲)749円)<br/>             ご依頼人氏名 林 芳久仁 様<br/>             お客さま番号・契約種別 容量 使用量 上記金額の内訳(円)<br/>             従量電灯B 30 kWh 135 4,159<br/>             低圧電力 3 kWh 45 4087</p> <p>お支払期日は <b>3月24日</b> です。お支払期日を過ぎてお支払いいただいた場合は、延滞利息(年利10%)をお支払いの日以降の料金とあわせてご請求いたします。ただし、ご家庭や商店など低圧の電気をお使いいただいているお客さまが、お支払期日の翌日から10日までにお支払いいただいた場合は、延滞利息を申し受けません。<br/>             払込用紙の有効期限は <b>4月13日</b> となっております。<br/>             中部電力ミライズ株式会社 カスタマーセンター<br/> <b>0570-048-155</b><br/>             (携帯電話・PHSからもご利用いただけます。)</p> <p style="text-align: right;">日 附 印<br/> </p> </div> |

|                              |          |        |               |
|------------------------------|----------|--------|---------------|
| 案分の理由<br>政務活動と後援会で<br>使用のため。 | 領収書金額(a) | 案分率(b) | 政務活動費支出額(a×b) |
|                              | 8,246円   | 1/2 %  | 4,123円        |

※ 案分による支出がある場合は、領収書等の金額、案分率及び政務活動費の支出額をそれぞれ該当欄に記入すること。

支出証拠書

(会派名・議員氏名：ふじのくに県民クラブ・林 芳久仁)

|      |   |    |      |
|------|---|----|------|
| 経費項目 | 調査研究費・研修費・広聴広報費・要請請等活動費・会議費・資料作成費・資料購入費・ <b>事務費</b> ・事務所費・人件費 |    |      |
| 内容   | 事務用品購入 (コピー用紙)  |    |      |
| 年月日  | 令和 4年3月16日~令和 年 月 日   | 金額 | 522円 |

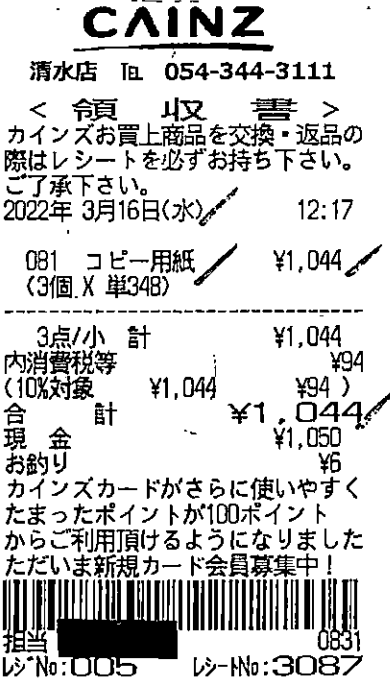
|   |                  |  |  |
|---|------------------|--|--|
| 目的  | ・政務活動に関する事務処理のため |  |  |
| 使途  | -                |  |  |
| 政務活動・<br>県政との<br>関連性  | -                |  |  |
| <<領収書貼付枠>><br><br> | 支払者：林 芳久仁        |  |  |

| 案分の理由             | 領収書金額(a) | 案分率(b) | 政務活動費支出額(a×b) |
|-------------------|----------|--------|---------------|
| 政務活動と後援会活動<br>で案分 | 1,044円   | 50%    | 522円          |

※ 按分による支出がある場合は、領収書等の金額、按分率及び政務活動費の支出額をそれぞれ該当欄に記入すること。

支出証拠書

整理番号 3-11

(会派名・議員氏名：ふじのくに県民クラブ・林 芳久仁)

|      |   |    |        |
|------|---|----|--------|
| 経費項目 | 調査研究費・研修費・広報広報費・要請陳情等活動費・会議費・資料作成費・資料購入費・事務費・事務所費・人件費 |    |        |
| 内容   | コピー料  |    |        |
| 年月日  | 令和4年3月18日～令和 年 月 日                                    | 金額 | 1,601円 |

|                      |                   |
|----------------------|-------------------|
| 目的                   | 資料等のコピー           |
| 用途                   | 令和4年3月請求分コピー料     |
| 政務活動・<br>県政との<br>関連性 | 調査活動、県政関連資料などの作成。 |

## 領 収 証

№ 028729

ふじのくに県民クラブ  
林 芳久仁 殿

---

¥ 3,203

但 コピー料金

入金日 2022年 3月 18日 上記正に領収いたしました

|     |   |
|-----|---|
| 現金  | ✓ |
| 小切手 |   |
| 相殺  |   |
| 手形  |   |
| 振込  |   |

報 者



株式会社 マルニ商会

総0A事務所 / 〒424-0103 静岡市清水区尾羽107-3 TEL: (054)365-5814(代) FAX: (054)364-9489  
 総CAD事務所 / 〒424-0103 静岡市清水区尾羽107-3 TEL: (054)368-4240(代) FAX: (054)397-1140  
 豊田事業所 / 〒471-0036 豊田県御油町尾島AZ及びAZビル TEL: (0565)41-8248 FAX: (0565)32-2177  
 広島事業所 / 〒733-0035 広島市西区南観音3-6-45 TEL: (082)208-3017 FAX: (082)208-3018

| 案分の理由               | 領収書金額(a) | 案分率(b)   | 政務活動費支出額(a×b) |
|---------------------|----------|----------|---------------|
| 政務活動・後援会で<br>使用のため。 | 3,203円   | 1/2<br>% | 1,601円        |

※ 案分による支出がある場合は、領収書等の金額、案分率及び政務活動費の支出額をそれぞれ該当欄に記入すること。

支出証拠書

(会派名・議員氏名：ふじのくに県民クラブ・林 芳久仁)

|      |   |    |        |
|------|---|----|--------|
| 経費項目 | 調査研究費・研修費・広聴広報費・要請陳情等活動費・会議費・資料作成費・資料購入費・事務費・事務所費・人件費 |    |        |
| 内容   | BBパック保守料  |    |        |
| 年月日  | 令和4年3月18日～令和 年 月 日                                    | 金額 | 2,079円 |

|                      |                |
|----------------------|----------------|
| 目的                   | インターネットの環境保守対応 |
| 使途                   | 令和4年3月請求分保守料   |
| 政務活動・<br>県政との<br>関連性 | —              |

## 領 収 証

№ 028728

ふじのくに県民クラブ  
林 芳久仁 殿

---

¥ 4,158

---

但 BBパック 保守料金

入金日 2022年 3月 18日 上記正に領収いたしました

|     |   |
|-----|---|
| 現金  | ✓ |
| 小切手 |   |
| 相殺  |   |
| 手形  |   |
| 振込  |   |

抜 者



株式会社 三商會

本館 / 〒424-0103 静岡市清水区尾羽107-3 TEL: (054) 365-5814(代) FAX: (054) 364-9999  
 総CAD部 / 〒424-0103 静岡市清水区尾羽107-3 TEL: (054) 368-4240(代) FAX: (054) 397-1140  
 豊田事業所 / 〒471-0036 豊田県豊田町1020-17 TEL: (0565) 41-6248 FAX: (0565) 32-2177  
 広島事業所 / 〒733-0035 広島市西区南観音3-6-45 TEL: (082) 208-3017 FAX: (082) 208-3018

| 案分の理由               | 領収書金額(a) | 案分率(b) | 政務活動費支出額(a×b) |
|---------------------|----------|--------|---------------|
| 政務活動・後援会で<br>使用のため。 | 4,158円   | 1/2    | 2,079円        |
|                     |          | %      |               |

※ 案分による支出がある場合は、領収書等の金額、案分率及び政務活動費の支出額をそれぞれ該当欄に記入すること。

支出証拠書(各種団体会費)

(会派名・議員氏名：ふじのくに県民クラブ・林 芳久仁)

|      |                       |    |        |
|------|-----------------------|----|--------|
| 経費項目 | 調査研究費・研修費             |    |        |
| 内容   | 野村生涯教育センター：正会員会費(3月分) |    |        |
| 年月日  | 令和4年3月24日～令和 年 月 日    | 金額 | 1,000円 |

|                                     |  |
|-------------------------------------|--|
| 会の趣旨・目的                             | 生涯を通じた学習及び実践活動(以下生涯教育という)を推進し、もって人間資質の向上と豊かな文化の創造に寄与することを目的とする。  |
| 会の活動内容等                             | <ul style="list-style-type: none"> <li>*生涯教育に関する講座・勉強会等の開催</li> <li>*生涯教育に関する大会・講演会の開催</li> <li>*生涯教育に関する教育相談、グループ討議</li> <li>*その他、この法人の目的を達成するために必要な事業</li> </ul> |
| 政務活動・県政との関連性                        | 月1回の研修会に参加し、テーマに沿った話し合いをする事により、講師や参加者の皆さんのお考えを聞き、自分の意見を話すことにより、政務活動の参考にしています。  |
| <<領収書貼付枠>> ※ 団体の要綱 3年4月 整理番号 4-9 参照 |  |

領収証

ふじのくに県民クラブ No. 001549  
林 芳久仁 様

¥ 1,000-

但 正会員会費 3月分  
令和4年 3月 24日 上記正に領収いたしました

公益財団法人 野村生涯教育センター  
理事長 金子由美

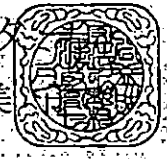

| 案分の理由                   | 領収書金額(a) | 案分率(b) | 政務活動費支出額(a×b) |
|-------------------------|----------|--------|---------------|
| 政務活動に資する団体会費のため、全額充当する。 | 1,000円   | 100%   | 1,000円        |

※ 案分による支出がある場合は、案分の理由、領収書等の金額、案分率及び政務活動費の支出額をそれぞれ該当欄に記入すること。

支出証拠書

(会派名・議員氏名：ふじのくに県民クラブ・林 芳久仁)

|      |  |    |      |
|------|--|----|------|
| 経費項目 | 調査研究費・研修費・広報費・要請活動費・会議費・資料作成費・資料購入費・事務費・事務所費・人件費 |    |      |
| 内容   | 駐車料  |    |      |
| 年月日  | 令和 4年3月25日～令和 年 月 日                              | 金額 | 200円 |

|   |  |
|---|--|
| 目的  | 清水港湾事務所開設 100 周年 直轄事業報告会出席             |
| 使途  | 駐車料                                    |
| 政務活動・<br>県政との<br>関連性  | 国交省・静岡県・静岡市・港湾企業団体・清水港・御前崎港・田子の浦港・港湾整備 |
| <p>《領収書貼付枠》</p> <div style="text-align: center;"> <p>静岡市出納員<br/>静岡L7-7ス(株)代表取締役<br/>静岡市清水駅東口駐車場</p> <p><b>領 収 証</b></p> <p>入庫日時 2022年03月25日 10時01分<br/>精算日時 2022年03月25日 10時43分<br/>No.31-000006 券No.11-696199</p> <p>駐車料金(1台) 200円</p> <p>料金計 200円</p> <p>投入現金 200円<br/>釣銭額 0円</p> </div> |  |

| 案分の理由            | 領収書金額(a) | 案分率(b) | 政務活動費支出額(a×b) |
|------------------|----------|--------|---------------|
| 全て政務活動にかかるものである。 | 200円     | 100%   | 200円          |

※ 案分による支出がある場合は、領収書等の金額、案分率及び政務活動費の支出額をそれぞれ該当欄に記入すること。

# 清水港湾事務所開設100周年 直轄事業報告会

## プログラム

日時：令和4年3月25日（金）

場所：清水テルサ 1階テルサホール

9：30 受付開始

10：00 開会

第1部

来賓挨拶

清水港湾事務所事業報告

10：55 第2部

記念講演

鈴木株式会社 代表取締役会長 鈴木与平 様

11：30 閉会

※清水テルサ 静岡県静岡市清水区島崎町223 TEL 054-355-3111  
JR清水駅（みなと口）より徒歩5分または、静岡鉄道 新清水駅より徒歩7分  
お車でお越しの方は近隣の有料駐車場をご利用ください。

※状況により内容が一部変更となる場合がございます。

※今後の新型コロナウイルス感染症の拡大状況によっては、中止させていただく場合がございます。

以上

整理番号 3-15

支出証拠書

3/25

(会派名・議員氏名：ふじのくに県民クラブ・林 芳久仁)

|      |   |    |         |
|------|---|----|---------|
| 経費項目 | 調査研究費・研修費・広報費・要請精等活動費・会議費・資料作成費・資料購入費・ <b>事務費</b> ・事務所費・人件費 |    |         |
| 内容   | 事務所用携帯電話代   |    |         |
| 年月日  | 令和4年3月25日～令和 年 月 日  | 金額 | 1,346 円 |

|                      |                      |
|----------------------|----------------------|
| 目的                   | 政務活動を行うための連絡に使用するため  |
| 使途                   | 令和4年3月支払い分 事務所用携帯電話代 |
| 政務活動・<br>県政との<br>関連性 | —                    |

《領収書貼付枠》

故障紛失サポート代  
 $(3,705 \text{ 円} - 380 \text{ 円} \times 1.10 - 594) \times 1/2 = 1,346 \text{ 円}$

↓  
418 円

↑  
au 機器代金  
分割支払金

2,693 円

料金領収証 RECEIPT FOR SERVICES

2022年 3月ご請求分 (2月利用分)

ご請求先氏名

林 芳久仁 様

下記ご利用料金を 3月25日口座振替により  
領収いたしました。

印紙税申告納  
付につき新橋  
税務署承認済

KDDI株式会社  
〒163-8003 東京都新宿区西新宿4丁目1番1号 KDDIビル

ご請求コード CUSTOMER CODE

領収金額 AMOUNT RECEIVED 3,705 円

うち消費税等 TAX 323 円

金融機関名 FINANCIAL INSTITUTION

支店名 BRANCH

口座番号 ACCOUNT NUMBER

\*\*\*\*\*

| 案分の理由       | 領収書金額(a) | 案分率(b) | 政務活動費支出額(a×b) |
|-------------|----------|--------|---------------|
| 政務活動と後援会で案分 | 2,693 円  | 1/2 %  | 1,346 円       |

※ 案分による支出がある場合は、領収書等の金額、案分率及び政務活動費の支出額をそれぞれ該当欄に記入すること。



(事務所用)

料金内訳書

<凡例>税込または免税料金等:「\*」、旧税率計算対象料金:「#」

発行年月日 DATE OF ISSUE 2022年 3月 5日

KDDI株式会社  
〒163-8003 東京都練馬区西新井2-1-1

|        |     |        |       |          |
|--------|-----|--------|-------|----------|
| ご請求コード | 総合計 | 3,705円 | ご利用年月 | 2022年 2月 |
|--------|-----|--------|-------|----------|

| ご利用項目                | 金額(円)    | 内訳(円)  |                       |
|----------------------|----------|--------|-----------------------|
| ●au電話料金              |          |        | 2,891円                |
| ご利用番号                | 2,891    |        |                       |
| < 2月ご利用内訳 >          | 2,891    |        |                       |
| ▼プラン利用料              | 2,500    |        |                       |
| カケホ (ケータイ/V)         |          | 3,700  |                       |
| 2年契約+家族割             |          | -1,500 |                       |
| LTE NET              |          | 300    |                       |
| ▼オプション使用料            | 除外 (380) |        |                       |
| 故障紛失サポート             |          | 380    |                       |
| ▼通話料/カケホ (ケータイ/V)    | 81       |        |                       |
| 通話料                  |          | 1,600  |                       |
| SMS (Cメール) 送信料       |          | 81     |                       |
| カケホ (ケータイ/V) 割引額     |          | -1,520 |                       |
| 家族間通話全額割引 (2年契約+家族割) |          | -80    |                       |
| ▼通話料/ダブル定額Z (ケータイ/V) | 76       |        |                       |
| 通信料                  |          | 91     |                       |
| 無料通信料                |          | -15    | データ通信量500KB分を割引いたします。 |
| ▼請求総額割引              | -451     |        |                       |
| 毎月割/税込               |          | -451   | * 2022年 6月ご請求分まで適用    |
| ▼ユニバーサルサービス料         | 2        |        |                       |
| ▼消費税等 (10%)          | 303      |        | 10%消費税の課税対象額 3,039円   |
| ●au機器代金              |          |        | ●合計 594円              |
| ご利用番号                | 594      |        |                       |
| ▼購入機器代金              | 除外 (594) |        |                       |
| 分割支払金                |          | 594    | * 36回払い33回目。残額 1,782円 |
| ●紙請求書発行等手数料          |          |        | ●合計 220円              |
| ▼紙請求書発行手数料           | 200      |        |                       |
| ▼消費税等 (10%)          | 20       |        | 10%消費税の課税対象額 200円     |

裏面もご確認ください

\* スマートフォンではない

支出証拠書

(会派名・議員氏名：ふじのくに県民クラブ・林 芳久仁)

|      |   |     |           |
|------|---|-----|-----------|
| 経費項目 | 調査研究費・研修費・広報広報費・要請情報活動費・会議費・資料作成費・資料購入費・事務費・ <b>事務所費</b> ・人件費 |     |           |
| 内容   | 事務所電気代(3月分)   |     |           |
| 年月日  | 令和4年3月29日～令和  | 年月日 | 金額 3,988円 |

|                      |                    |
|----------------------|--------------------|
| 目的                   | 政務活動を行う事務所の電気使用のため |
| 用途                   | 事務所電気代3月分          |
| 政務活動・<br>県政との<br>関連性 | -                  |

《領収書貼付枠》

振替払込請求書兼受領証 (振込金受領証)(040322)

口座番号 00100 5 900116 加入 中部電力ミライズ株式会社  
 令和4年3月分ご使用期間 2月22日～3月21日(日曜17)  
 金額 千 百 十 万 千 百 十 円 消費税率相当額(再掲) 724円

ご依頼人氏名 林 芳久仁 様

|       |      |    |      |            |
|-------|------|----|------|------------|
| お客様番号 | 契約種別 | 容量 | ご使用量 | 上記金額の内訳(円) |
|       |      | A  | kWh  |            |
|       |      | 30 | 129  | 4133       |
|       |      | B  | kWh  |            |
|       |      | 3  | 30   | 3844       |
|       |      |    | kW   |            |
|       |      |    |      |            |

お支払期日は 4月21日です。お支払期日を過ぎました場合は、  
 延滞利息(年利10%)をお支払いの日以降の料金とさせていただきます。  
 ただし、ご家庭や商店など低圧の電気をお使いいただいた場合は、お支払期日の翌日から  
 10日までにお支払いいただいた場合は、延滞利息を申し渡されません。  
 払込用紙の有効期限は 5月1日となっております。

中部電力ミライズ株式会社 カスタマーセンター  
 0570-048-155  
 (携帯電話・PHSからもご利用いただけます。)

(ゆうちょ銀行)

※ 領収印の日付: 22.3.29 ← 2022年 3月29日

|                              |          |          |               |
|------------------------------|----------|----------|---------------|
| 案分の理由<br>政務活動と後援会で<br>使用のため。 | 領収書金額(a) | 案分率(b)   | 政務活動費支出額(a×b) |
|                              | 7,977円   | 1/2<br>% | 3,988円        |

※ 案分による支出がある場合は、領収書等の金額、案分率及び政務活動費の支出額をそれぞれ該当欄に記入すること。

支出証拠書

(会派名・議員氏名：ふじのくに県民クラブ・林 芳久仁)

|      |  |    |          |
|------|--|----|----------|
| 経費項目 | 調査研究費・研修費・ <u>広聴広報費</u> ・要請等活動費・会議費・資料作成費・資料購入費・事務費・事務所費・人件費 |    |          |
| 内容   | 県政報告「ふれあい」印刷代 (第150号)  |    |          |
| 年月日  | 令和4年3月30日～令和 年 月 日   | 金額 | 110,000円 |

|                         |                                       |
|-------------------------|---------------------------------------|
| 目的                      | 県政報告誌「ふれあい」印刷のため                      |
| 使途                      | 印刷代 (ふれあい6,000部)                      |
| 政務活動・<br>県政との<br>関連性    | 令和4年2月の議会だより(本会議一般質問の内容)<br>令和4年度当初予算 |
| <<領収書貼付枠>><br><br>*別紙貼付 |                                       |

| 案分の理由            | 領収書金額(a) | 案分率(b) | 政務活動費支出額(a×b) |
|------------------|----------|--------|---------------|
| 全て政務活動にかかるものである。 | 110,000円 | 100%   | 110,000円      |

※ 案分による支出がある場合は、領収書等の金額、案分率及び政務活動費の支出額をそれぞれ該当欄に記入すること。

領収書別紙貼付

# 領 収 書

ふじのくに県民クラブ 林 敦 仁 様

令和 4 年 3 月 30 日

|     |  |   |   |   |   |   |   |   |
|-----|--|---|---|---|---|---|---|---|
| 金 額 |  | ¥ | 1 | 1 | 0 | 0 | 0 | 0 |
|-----|--|---|---|---|---|---|---|---|

|     |     |   |   |   |   |   |   |   |
|-----|-----|---|---|---|---|---|---|---|
| 内 訳 | 商品代 | ¥ | 1 | 0 | 0 | 0 | 0 | 0 |
|     | 消費税 | ¥ | 1 | 0 | 0 | 0 | 0 | 0 |

但 県政報告「ふれあい」150号 印刷代  
6・000部

上記金額正に領収いたしました

神 谷 印  所

静岡市清水区島崎町1番38号  
TEL <054> 3 5 2 - 7 1 7 8

係 印 





要領様式 1 - 2

| 月日       | 内 容  | 行 程                | 走行距離 (km) |
|----------|--|--------------------|-----------|
| 3/1<br>火 | 議会本会議 (一般質問)   | —                  | —         |
| 2<br>水   | "  | —                  | —         |
| 3<br>木   | "  | —                  | —         |
| 4<br>金   | "  | —                  | —         |
| 5<br>土   | サーモンを活用した料理について話を聞く (寿司店の女将)                                   | 清水区内 (蒲原含む)        | 36.8      |
| 6<br>日   | 一般活動   | —                  | —         |
| 7<br>月   | 常任委員会の質問項目を作成<br>大手企業労働組合賃金交渉について委員長に話を聞く                      | 清水区 - 県庁 - 清水区     | 32.5      |
| 8<br>火   | 県議会  | —                  | —         |
| 9<br>水   | 県議会  | —                  | —         |
| 10<br>木  | 中小企業の売上減少 (支援金について説明する)<br>静岡土木事務所で山間地の危険箇所についての要望書を説明         | 清水区 - 駿河区 -<br>清水区 | 23.7      |
| 11<br>金  | 中小・小規模企業 2 次下請 3 か所で社長に売上及び単価の状況聞き取り                           | 清水区内               | 19.2      |
| 12<br>土  | 一般活動   | —                  | —         |
| 13<br>日  | 静岡市民連合情報懇談会出席 (連合静岡会議室)<br>静岡田澤会幹事会 (青少年育成活動)                  | 清水区 - 駿河区 -<br>清水区 | 20.5      |
| 14<br>月  | 食材会会長に売上及びコロナ感染の状況について対策と食材について聞き取り<br>不動産会社社長に盛土条例と水環境条例の概要説明 | 清水区 - 駿河区 -<br>清水区 | 22.4      |
| 15<br>火  | 2 級河川巴川本流の整備について沿線自治会役員に説明する                                   | 清水区内               | 11.2      |
| 16<br>水  | ふじのくに県民クラブ`控室で教育問題について来客対応<br>レストランオーナーに売上減少協力金申請を行う事について聞き取り  | 清水区 - 県庁 - 清水区     | 23.1      |
| 17<br>木  | 議会本会議  | —                  | —         |

| 月日      | 内 容  | 行 程                        | 走行距離 (km) |
|---------|--|----------------------------|-----------|
| 18<br>金 | 県議会 2月議会だより「ふれあい」原稿<br>校正 (印刷会社で)                            | 清水区内                       | 12.4      |
| 19<br>土 | 山間地 (竹林) 民地住宅の方々より苦情<br>相談有り、現地で確認と話を聞く                      | 清水区内 (山間地含む)               | 16.5      |
| 20<br>日 | 一般活動   | —                          | —         |
| 21<br>月 | 桜エビ漁師、蒲原地区青年部長に春漁の<br>状況等話を伺う                                | 清水区内 (蒲原含む)                | 37.8      |
| 22<br>火 | 交通基盤部 (佐藤部付) 打合わせ<br>静岡土木事務所工事 2 課陳情の件進捗状況聞き取り               | 清水区 - 県庁 - 駿河区<br>- 清水区    | 23.3      |
| 23<br>水 | 産業廃棄物処理会社で認可・盛土条例・水利用条例を説明する<br>小規模事業企業で親会社の状況について聞き取り       | 清水区内                       | 17.6      |
| 24<br>木 | 公共工事 (橋の改良) 足場架設会社社長に状況を聞く<br>全国海員組合静岡県支部、当局で県への要望提出の日程調整を行う | 清水区 - 由比 - 旧富士<br>川町 - 清水区 | 48.7      |
| 25<br>金 | 国交省清水港湾事務所 100周年式典出席<br>まちづくり活性化団体の役員と意見交換会出席                | 清水区内                       | 15.1      |
| 26<br>土 | 一般活動   | —                          | —         |
| 27<br>日 | 由比漁業協同組合と実行委員会で活性化イベント (第 2 回軽トラ販売)<br>地元自治会県政報告会開催          | 清水区 (由比含む)                 | 26.2      |
| 28<br>月 | 県交通基盤部 (港湾局・水産局) 部付主幹と打合わせ<br>中小企業ものづくり設備会社社長に大手会社の設備見通しを聞く  | 清水区 - 県庁 - 清水区             | 26.4      |
| 29<br>火 | 食品製造会社社長に売り上げ減少応援金<br>申請状況を聞き取り (3 軒)                        | 清水区内 (蒲原含む)                | 37.8      |
| 30<br>水 | 静岡流通センタードッグシェルター設備<br>完成式典出席 (国・県・市・関係団体)                    | 清水区 - 葵区 - 清水区             | 16.3      |
| 31<br>木 | 県政報告 2月議会 (機関誌) まちづくり<br>団体他配布 (15 軒)                        | 清水区内                       | 18.6      |
| 合 計     |  |                            | 486.1     |

(単位: km)

支出証拠書

4/11

(会派名・議員氏名 ふじのくに県民クラブ・林 芳久仁)

|      |  |     |            |
|------|--|-----|------------|
| 経費項目 | 調査研究費・研修費・広聴広報費・要請等活動費・会議費・資料作成費・資料購入費・ <b>事務費</b> ・事務所費・人件費 |     |            |
| 内容   | 議員用携帯電話代   |     |            |
| 年月日  | 令和4年4月11日～   | 年月日 | 金額 2,213 円 |

|                      |                             |
|----------------------|-----------------------------|
| 目的                   | 政務活動を行うための連絡に使用するため         |
| 使途                   | 令和4年4月支払い分 議員用携帯電話代 (2月利用分) |
| 政務活動・<br>県政との<br>関連性 | —                           |

《領収書貼付枠》

安心サポート  
合計金額 パック

( 5,438 円 - 920円×1.10 ) × 1/2 = 2,213 円

4,426 円

1904-04-11 | BF | \*5,438 | AU PAY カート |

※ 料金内訳書を紛失したため、安心サポートパックは、前月分である。3月支払い分(1月利用分)と同額で算定(料金プランの変更なし)

4年3月 整理番号 3-3 参照

| 案分の理由      | 領収書金額(a) | 案分率(b) | 政務活動費支出額(a×b) |
|------------|----------|--------|---------------|
| 政務活動と私用で案分 | 4,426 円  | 1/2    | 2,213 円       |
|            |          | %      |               |



支出証拠書

4/25

(会派名・議員氏名 ふじのくに県民クラブ・林 芳久仁)

|      |   |     |            |
|------|---|-----|------------|
| 経費項目 | 調査研究費・研修費・広聴広報費・要請陳情等活動費・会議費・資料作成費・資料購入費・(事務費) 事務所費・人件費 |     |            |
| 内容   | 事務所用携帯電話代   |     |            |
| 年月日  | 令和4年4月25日~  | 年月日 | 金額 1,345 円 |

|   |                              |  |  |
|---|------------------------------|--|--|
| 目的  | 政務活動のために要した通信費               |  |  |
| 使途  | 令和4年4月支払い分 事務所用携帯電話代 (3月利用分) |  |  |
| 政務活動・<br>県政との<br>関連性  | —                            |  |  |
| <<領収書貼付枠>><br>$\begin{matrix} & & & \text{au 機器代金} \\ \text{合計金額} & \text{故障紛失補償代} & \text{分割支払金} & \\ ( 3,702 \text{ 円} & - 380 \text{ 円} \times 1.10 & - 594 \text{ 円} ) \times 1/2 = & 1,345 \text{ 円} \end{matrix}$<br>$\underbrace{\hspace{15em}}_{2,690 \text{ 円}}$<br>  204-04-25   BF                        *3,702   KDDIリヨウキン |                              |  |  |

|                            |          |          |               |
|----------------------------|----------|----------|---------------|
| 案分の理由<br>政務活動と後援会活動<br>で案分 | 領収書金額(a) | 案分率(b)   | 政務活動費支出額(a×b) |
|                            | 2,690 円  | 1/2<br>% | 1,345 円       |

(事務所用)

料金内訳書

<凡例>税込または免税料金等: [\*]、旧税率計算対象料金: [#]

発行年月日 DATE OF ISSUE 2022年 4月 5日

KDDI株式会社  
〒103-8003 東京都中央区新富2丁目1番1号

ご請求コード 総合計 3,702円 ご利用年月 2022年 3月

ご利用項目 金額(円) 内訳(円) 備考

|                        |  |    |       |        |                       |
|------------------------|--|----|-------|--------|-----------------------|
| ● a u 電話料金             |  |    | 2,888 |        | 2,888円                |
| ご利用番号                  |  |    | 2,888 |        |                       |
| < 3月ご利用内訳 >            |  |    | 2,500 |        |                       |
| ▼ プラン利用料               |  |    |       | 3,700  |                       |
| カケホ (ケータイ/V)           |  |    |       | -1,500 |                       |
| 2年契約+家族割               |  |    |       | 300    |                       |
| LTE NET                |  |    |       |        |                       |
| ▼ オプション使用料             |  | 除外 | 380   | 380    |                       |
| 故障紛失サポート               |  |    |       |        |                       |
| ▼ 通話料/カケホ (ケータイ/V)     |  |    | 117   | 1,820  |                       |
| 通話料                    |  |    |       | 117    |                       |
| SMS (Cメール) 送信料         |  |    |       | -1,620 |                       |
| カケホ (ケータイ/V) 割引額       |  |    |       | -200   |                       |
| 家族間通話全額割引 (2年契約+家族割)   |  |    |       |        |                       |
| ▼ 通信用料/ダブル定額Z (ケータイ/V) |  |    | 37    | 52     |                       |
| 通信用料                   |  |    |       | -15    | データ通信量500KB分を割引いたします。 |
| 無料通信用料                 |  |    |       |        |                       |
| ▼ 請求総額割引               |  |    | -451  | -451   | * 2022年 6月ご請求分まで適用    |
| 毎月割/税込                 |  |    |       |        |                       |
| ▼ ユニバーサルサービス料          |  |    | 2     |        |                       |
| ▼ 消費税等 (10%)           |  |    | 303   |        | 10%消費税の課税対象額 3,036円   |

|            |  |    |     |     |                       |
|------------|--|----|-----|-----|-----------------------|
| ● a u 機器代金 |  |    | 594 |     | 594円                  |
| ご利用番号      |  |    | 594 |     |                       |
| ▼ 購入機器代金   |  | 除外 | 594 | 594 | * 36回払い34回目。残額 1,188円 |
| 分割支払金      |  |    |     |     |                       |

|              |  |  |     |  |                   |
|--------------|--|--|-----|--|-------------------|
| ● 紙請求書発行等手数料 |  |  | 200 |  | 200円              |
| ▼ 紙請求書発行手数料  |  |  | 200 |  |                   |
| ▼ 消費税等 (10%) |  |  |     |  | 10%消費税の課税対象額 200円 |

※両面もご確認ください

\* スマートフォンではない