

支出証拠書

(会派名・議員氏名：ふじのくに県民クラブ・林 芳久仁)

経費項目	調査研究費・研修費・広聴広報費・郵謀情等活動費・会議費・資料作成費・資料購入費・ <u>事務費</u> ・事務所費・人件費		
内容	議員用携帯電話代		
年月日	令和 3年6月10日～令和 年 月 日	金額	925 円

目的	政務活動を行うための連絡に使用するため		
使途	令和3年6月支払い分 議員用携帯電話代		
政務活動・ 県政との 関連性	-		
<領収書貼付枠> $\begin{matrix} \text{auサポートセンター} & \text{au機器代金分割支払金} \\ \downarrow & \downarrow \\ (4,339^{\text{円}} - 920^{\text{円}} \times 1.10 - 1,476^{\text{円}}) \times \frac{1}{2} = 925^{\text{円}} \\ \underbrace{\hspace{10em}}_{1,851^{\text{円}}} \end{matrix}$	503-06-101BF ; *4,339 AU PAY カード		

案分の理由	領収書金額(a)	按分率(b)	政務活動費支出額(a×b)
政務活動と私用で案分	1,851 円	1/2	925 円
		%	

※ 案分による支出がある場合は、領収書等の金額、案分率及び政務活動費の支出額をそれぞれ該当欄に記入すること。

(議員用)

料金内訳書 <凡例>税または免税料金等:「*」、旧税率計算対象料金:「#」

発行年月日 DATE OF ISSUE 2021年 5月 5日 KDDI株式会社
〒163-8003 東京都新宿区西新宿2-1-1 KDDIビル

ご請求コード	総合計	4,339円	ご利用年月	2021年 4月
--------	-----	--------	-------	----------

ご利用項目	金額(円)	内訳(円)	備考
-------	-------	-------	----

●au電話料金 ●合計 2,643円

ご利用番号	2,643			
< 4月ご利用内訳 >	2,643			
▼プラン利用料	4,280			
ピタット4s + 通話定額2新カケホ割60		1,950		
2年契約+家族割		-170		
LTE NET		300		
LTE NET for DATA		500		
ピタット4GLTE(s) (データ)		1,700		データ利用量は0GB~1GBです。
▼安心サポートバック	除外 (920)			
故障紛失サポート		630		
使い方サポート		590		
安心サポートバック割引額		-300		
▼通話料/ピタットプラン4Gs + 通話定額2	0			
通話料		18,900		
通話定額2割引額		-18,720		
家族割/通話料		-180		対象家族間通話を全額割引します。
▼請求総額割引	-2,800			
請求総額割引額		-1,000		ケータイ→auスマホスタート割(1年)
請求総額割引額		-1,800		ケータイ→auスマホスタート割(永年)
▼ユニバーサルサービス料	3			
▼消費税等(10%)	240			10%消費税の課税対象額 2,403円
ご利用月数は2021年 5月で25年 6ヶ月目です。				

●au機器代金 ●合計 1,476円

ご利用番号	1,476			
▼購入機器代金	除外 (1,476)			
分割支払金		1,194	* 36回払い 23回目。残額	15,522円
分割支払金		282	* 24回払い 3回目。残額	5,922円

●紙請求書発行手数料/その他料金 ●合計 220円

▼紙請求書発行手数料	200			
▼消費税等(10%)	20			10%消費税の課税対象額 200円
・ユニバーサルサービス料は、日本全国における加入電話・公衆電話等の提供確保のため、NTT東・西日本に支払われるものです。				

裏面もご確認ください>>

支出証拠書

(会派名・議員氏名：ふじのくに県民クラブ・林 芳久仁)

経費項目	調査研究費・研修費・広聴広報費・要請等活動費・会議費・資料作成費・資料購入費・ 事務費 ・事務所費・人件費		
内容	自動車リース料（6月分）		
年月日	令和3年6月10日～令和 年 月 日	金額	24,334 円

目的	調査研究など政務活動を行うための移動手段
使途	令和3年6月分リース料
政務活動・ 県政との 関連性	—
<p>《領収書貼付枠》</p> <p>月額リース料 53,000 円から政務活動費対象外経費を除く 48,668 円の 1/2 相当額を請求する。 48,668 円×1/2=24,334 円</p> <p style="text-align: center;">603-06-10!BF *53,000 ニッサンフィナンシャル</p>	

案分の理由	領収書金額(a)	案分率(b)	政務活動費支出額(a×b)
政務活動と私用で按分	48,668 円	1/2	24,334 円
		%	

※ 案分による支出がある場合は、領収書等の金額、案分率及び政務活動費の支出額をそれぞれ該当欄に記入すること。

支出証拠書

(会派名・議員氏名：ふじのくに県民クラブ・林 芳久仁)

経費項目	調査研究費・研修費・広聴広報費・要請情報活動費・会議費・資料作成費・資料購入費・ 事務費 ・事務所費・人件費		
内容	FAX・インターネット接続料 (6月分)		
年月日	令和3年6月15日～令和 年 月 日	金額	3,093 円

目的	政務活動を行うためのFAX・インターネットの利用のため
使途	—
政務活動・ 県政との 関連性	—

《領収書貼付枠》

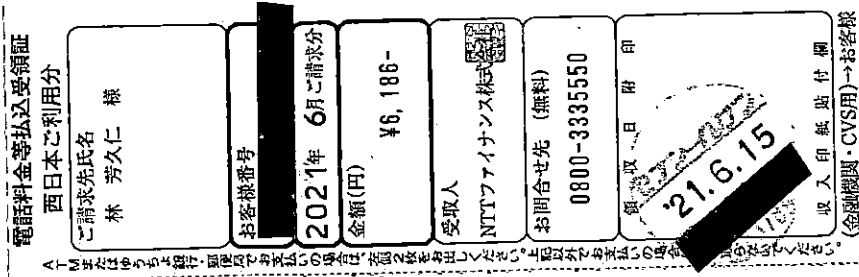

案分の理由	領収書金額(a)	按分率(b)	政務活動費支出額(a×b)
政務活動と後援会で案分	6,186 円	1/2	3,093 円
		%	

※ 案分による支出がある場合は、領収書等の金額、案分率及び政務活動費の支出額をそれぞれ該当欄に記入すること。

支出証拠書

(会派名・議員氏名：ふじのくに県民クラブ・林 芳久仁)

経費項目	調査研究費・研修費・広聴広報費・要諒情等活動費・会議費・資料作成費・資料購入費・ 事務費 ・事務所費・人件費		
内容	事務用品購入 (FAX用インクリボン)		
年月日	令和3年6月18日～令和 年 月 日	金額	1,274 円

目的	・政務活動に関する事務処理のため										
使途	—										
政務活動・ 県政との 関連性	—										
<<領収書貼付枠>> <div style="text-align: center;">  <p>イオン清水店 TEL054-344-2500 FAX054-344-2501 http://www.aeon.info/</p> <p>領収証 イオンリテール株式会社</p> <p>レジ0209 2021/ 6/18(金) 9:03 取2423 黄</p> <p>FAX用インクリボン 2,440 ↓ (2個 X 単1,220) 会員様割引 5% -122</p> <table border="0"> <tr> <td>小計</td> <td>¥2,318</td> </tr> <tr> <td>外税10%対象額</td> <td>¥2,318</td> </tr> <tr> <td>外税10%</td> <td>¥231</td> </tr> <tr> <td>合計</td> <td>¥2,549</td> </tr> <tr> <td>クレジット お釣り</td> <td>¥2,549 ¥0</td> </tr> </table> <p>お買上商品数:2</p> <p>ポイント・マイルにつきましては、 請求書またはWEBでご確認下さい</p> <p>支払者：林 芳久仁</p> </div>		小計	¥2,318	外税10%対象額	¥2,318	外税10%	¥231	合計	¥2,549	クレジット お釣り	¥2,549 ¥0
小計	¥2,318										
外税10%対象額	¥2,318										
外税10%	¥231										
合計	¥2,549										
クレジット お釣り	¥2,549 ¥0										

案分の理由	領収書金額(a)	案分率(b)	政務活動費支出額(a×b)
政務活動と後援会 活動で按分	2,549 円	1 / 2 %	1,274 円

※ 按分による支出がある場合は、領収書等の金額、按分率及び政務活動費の支出額をそれぞれ該当欄に記入すること。

整理番号 6-5

支出証拠書(各種団体会費)

(会派名・議員氏名：ふじのくに県民クラブ・林 芳久仁)

経費項目	調査研究費・研修費		
内容	野村生涯教育センター：正会員会費(6月分)		
年月日	令和3年6月21日～令和 年 月 日	金額	1,000円

会の趣旨・目的	生涯を通じた学習及び実践活動(以下生涯教育という)を推進し、もって人間資質の向上と豊かな文化の創造に寄与することを目的とする。
会の活動内容等	<ul style="list-style-type: none"> *生涯教育に関する講座・勉強会等の開催 *生涯教育に関する大会・講演会の開催 *生涯教育に関する教育相談、グループ討議 *その他、この法人の目的を達成するために必要な事業
政務活動・県政との関連性	月1回の研修会に参加し、テーマに沿った話し合いをする事により、講師や参加者の皆さんのお考えを聞き、自分の意見を話すことにより、政務活動の参考にしています。

領収証 ふじのくに県民クラブ No 001537
林 芳久仁 様

¥ 1,000-
 但 正会員会費 令和3年6月分
 令和 平成 3年 6月 21日 上記正に領収いたしました

公益財団法人 野村生涯教育センター
 理事長 金子由美

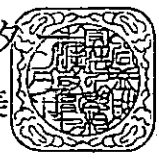

※ 添付書類：団体の会則・事業概要・その他(要綱) 3年4月 整理番号 4-9 参照

案分の理由	領収書金額(a)	案分率(b)	政務活動費支出額(a×b)
政務活動に資する団体会費のため、全額充当する。	1,000円	100%	1,000円

※ 案分による支出がある場合は、案分の理由、領収書等の金額、案分率及び政務活動費の支出額をそれぞれ該当欄に記入すること。

支出証拠書

(会派名・議員氏名：ふじのくに県民クラブ・林 芳久仁)

経費項目	調査研究費・研修費・広聴広報費・要請等活動費・会議費・資料作成費・資料購入費・ 事務費 ・事務所費・人件費		
内容	デジタル複合機リース料 (1年分)		
年月日	令和2年6月23日～令和 年 月 日	金額	11,616 円

目的	政務活動事務所における、コピー・資料印刷等
使途	-
政務活動・ 県政との 関連性	-

《領収書貼付枠》

別紙のとおり

リース料：25,344円 契約期間：2021年5月1日～2022年4月30日

今回は 令和3年5月～4年3月までの11ヶ月分を充当する。

$$25,344 \text{ 円} \times \frac{11}{12} \text{ 月} \times \frac{1}{2} = 11,616 \text{ 円}$$

23,232 円

案分の理由	領収書金額(a)	案分率(b)	政務活動費支出額(a×b)
政務活動と後援会 活動で按分	23,232 円	1/2	11,616 円
		%	

※ 案分による支出がある場合は、領収書等の金額、案分率及び政務活動費の支出額をそれぞれ該当欄に記入すること。

料金後納
郵便

〒424-0065

静岡県静岡市清水区長崎
1117-2 サンライズアヴェニュー103号

ふじのくに県民クラブ 清水区事務所

御中

お客様番号 [REDACTED]



001 0003249#0003249 0000025
0003251 A SAN004 001/001

この印刷物は環境にやさしい植物性大豆インクを使用しています。

重要

三菱UFJ銀行
(お問合せ先) 静岡支店 (静岡)
リコーリース株式会社 371
〒451-6008 4801
名古屋市区西牛島町6-1名古屋ルーセン
トタワー8F
中部支社 静岡営業所
静岡グループ

050-3819-5216

①の矢印方向に剥がした後、②より同様に剥がしてください。

リース料金等口座振替 再振替のお知らせ

発行日 2021年 6月 10日

リコーリース株式



毎々格別のお引立てを賜り厚くお礼申し上げます。

ご契約いただいておりますリース契約等の料金を、預金口座振替の約定により、

ご指定の金融機関に請求致しましたところ、預金口座の残高が不足のため振替ができませんでした。

つきましては、下記のとおりご指定口座より再度請求をさせていただきますことをご知らせ申し上げます。

再振替金額	25,564円	再振替日	2021年 6月 21日
内	リース料等(消費税等含む)		
訳	再振替手数料(消費税等含む)	220円	自動引落指定金融機関へは引落日前日迄にご入金願います。
振替指定口座	金融機関名	[REDACTED]	
	支店名(通帳記号)	[REDACTED]	
	種類・口座番号	[REDACTED]	口座番号の下3桁は、お客様情報保護のため「***」と表示しています。
口座ご名義人	ハヤシ ヨシクニ 様		

〈ご注意〉

- すでにご入金、または手続き中にもかかわらず、行き違いに本状が到着し再振替が行われた際は、なにとぞご容赦願います。弊社担当課よりご連絡申し上げます。
- 内訳 41 契約以上になります場合、【再振替させていただく契約の内訳】の「他契約件数」に 41 契約目以降を合算し、表示させていただいております。
- 再振替費用とし、200 円及びその振替費用にかかる消費税等も併せて口座振替致します。

リコーリース株式会社

ご依頼日
 2010年6月23日

振込規定を承認のうえ、下記振込を依頼します。
 ※対象の規定については、当社ホームページをご確認ください。
 (URL、QRコードについては、別途ご案内します。)

電信扱

振込金 (兼手数料) 受取書

振込受付書 (兼手数料受取書)

おながい

・お振込みは、早くて便利な自動振込機をご利用ください。
 ・振込依頼書は、なるべく午後1時までにお持ちください。
 この時刻以降の受付分は翌営業日扱いとなることをご案内しますのでご了承ください。

▼【スルガ】はカタカナでご記入ください。

▼銀行名を漢字・左づめでご記入ください。

銀行名: 三菱UFJ

▼○をつけてください。
 銀行 信用金庫 信用組合 農協 その他

消費税込手数料
 660

▼支店名または出張所名を漢字・左づめでご記入ください。

支店名: 有馬合二 しろゆき

金額: 十億 百万 千 円
 25,564

先入金種目: 当座 貯蓄 その他
 口座番号: 02141001

お受取人: カタカナ
 姓と名の間は1マス空けて左づめでご記入ください。濁点(・)半濁点(゜)なども1マスを使用してください。
 リズ - スキカ
 「カブシキガイシャ」-「カ」などの略号をご記入ください。
 (おなまえ)

お受取人: 株式会社 林 栄 様

当社をご利用いただきましてありがとうございます。
 ・当社本支店への振込のため受け入れた小切手等が不渡りとなったときは、その金額の振込を取り消し、その小切手は権利保全の手続きをせず本店において返却します。
 ・ご記入相違あるいはやむを得ない事情による通信回線の障害などが発生した場合には、振込が遅延することがありますのでご了承ください。

お依頼人: カタカナ
 姓と名の間は1マス空けて左づめでご記入ください。濁点(・)半濁点(゜)なども1マスを使用してください。
 ハニシキ
 「カブシキガイシャ」-「カ」などの略号をご記入ください。
 (おなまえ)

お依頼人: 林 栄 様

【振込種別区分】
 後納

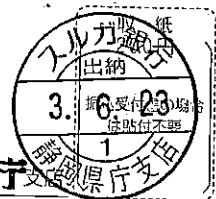

スルガ銀行
 静岡県庁

スルガ銀行

おとこ 林 栄 様
 ご連絡先電話番号 (054-241-1111)

支出証拠書

(会派名・議員氏名：ふじのくに県民クラブ・林 芳久仁)

経費項目	調査研究費・研修費・広聴広報費・要請情報謝費・会議費・資料作成費・資料購入費・ 事務費 ・事務所費・人件費		
内容	NHK放送受信料 (6月・7月分)		
年月日	令和 3年6月23日～令和 年 月 日	金額	4,440 円

目的	政務活動を補助するための情報収集
使途	NHK放送受信料 (6・7月分)
政務活動・ 県政との 関連性	—

《領収書貼付枠》

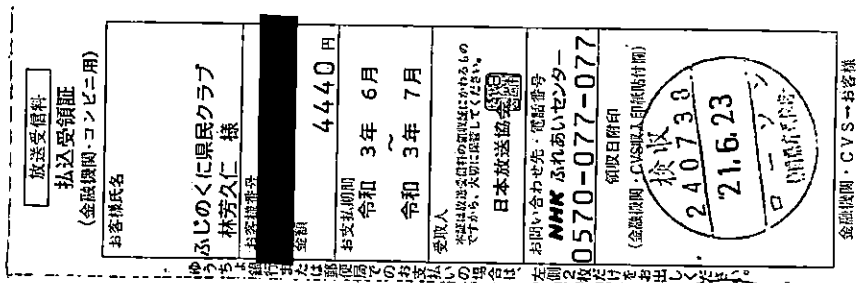

案分の理由	領収書金額(a)	案分率(b)	政務活動費支出額(a×b)
全て政務活動にかかるものである。	4,440 円	100%	4,440 円

※ 案分による支出がある場合は、領収書等の金額、案分率及び政務活動費の支出額をそれぞれ該当欄に記入すること。

支出証拠書

整理番号 6-8

(会派名・議員氏名：ふじのくに県民クラブ・林 芳久仁)

経費項目	調査研究費・研修費・広聴広報費・要請情報活動費・会議費・資料作成費・資料購入費・事務費・事務所費・人件費		
内容	コピー料		
年月日	令和3年6月25日～令和 年 月 日	金額	1,602円

目的	資料等のコピー
用途	令和3年6月請求分コピー料
政務活動・ 県政との 関連性	調査活動、県政関連資料などの作成。

領 収 証

№ 028437

ふじのくに県民クラブ
林 芳久仁 殿

¥ 3,203

但 コピー料金

入金日 2022年 6 月 25 日 上記正に領収いたしました

現金	✓
小切手	
租 殺	
手 形	
振 込	

投 者



株式会社 マルニ商会

総OA事務 / 〒424-0103 静岡市清水区尾羽107-3 TEL: (054)365-5814(代) FAX: (054)364-9469
 総CAD事務 / 〒424-0103 静岡市清水区尾羽107-3 TEL: (054)368-4240(代) FAX: (054)397-1140
 豊田事業所 / 〒471-0036 豊田県利根町0217217217 FAX: (0565)41-6248 FAX: (0565)32-2177
 広島事業所 / 〒733-0035 広島市西区南観音3-6-45 TEL: (082)208-3017 FAX: (082)208-3018

案分の理由 政務活動・後援会で 使用のため。	領収書金額(a)	案分率(b)	政務活動費支出額(a×b)
	3,203円	1/2 %	1,602円

※ 案分による支出がある場合は、領収書等の金額、案分率及び政務活動費の支出額をそれぞれ該当欄に記入すること。

支出証拠書

(会派名・議員氏名：ふじのくに県民クラブ・林 芳久仁)

経費項目	調査研究費・研修費・広聴広報費・要請情報活動費・会議費・資料作成費・資料購入費・事務費・事務所費・人件費		
内容	BBパック保守料		
年月日	令和3年6月25日～令和 年 月 日	金額	2,079円

目的	インターネットの環境保守対応
使途	令和3年6月請求分保守料
政務活動・ 県政との 関連性	—

領 収 証

№ 028438

ふじのくに県民クラブ
林 芳久仁 殿

¥ 4,158

但 BBパック保守料金

入金日2022/年 6 月 25 日上記正に領収いたしました

現金	✓
小切手	
相殺	
手形	
振込	

M・RUNI

株式会社 丸二商会

総04553 / 〒424-0103 静岡市清水区尾羽107-3 TEL: (054)385-5814R0 FAX: (054)364-9469
 総CAD553 / 〒424-0103 静岡市清水区尾羽107-3 TEL: (054)388-4240R0 FAX: (054)397-1140
 静岡事業所 / 〒471-0036 浜田駅前1丁目1022 ALZAKAビル TEL: (0565)41-6248 FAX: (0565)32-2177
 広島事業所 / 〒733-0035 広島市西区南観音3-6-45 TEL: (082)208-3017 FAX: (082)208-3018

案分の理由 政務活動・後援会で 使用のため。	領収書金額(a)	案分率(b)	政務活動費支出額(a×b)
	4,158円	1/2 %	2,079円

※ 案分による支出がある場合は、領収書等の金額、案分率及び政務活動費の支出額をそれぞれ該当欄に記入すること。

支出証拠書

(会派名・議員氏名：ふじのくに県民クラブ・林 芳久仁)

経費項目	調査研究費・研修費・広聴広報費・郵送料等諸費・会議費・資料作成費・資料購入費・事務費・事務所費・人件費		
内容	駐車料		
年月日	令和3年6月28日～令和 年 月 日	金額	300円

目的	NPO法人ビジネスサポートセンター水上理事長と協議。														
使途	駐車料														
政務活動・ 県政との 関連性	県の中小企業支援政策の中で、保証協会の県内中小企業の課題についてお話を伺い、県の政策に参考にする。保証料の積立金の活用を協議														
<<領収書貼付枠>> <table style="margin-left: auto; margin-right: auto;"> <tr> <td>032□□□□□□□□□□□□□□</td> </tr> <tr> <td>□ 毎度ありがとうございます □</td> </tr> <tr> <td>□ リブレ紺屋町駐車場 □</td> </tr> <tr> <td>□ リブレ株式会社 □</td> </tr> <tr> <td>□□□□□□□□□□□□□□□□</td> </tr> <tr> <td>会議</td> </tr> <tr> <td>領収証</td> </tr> <tr> <td>入庫日時 2021年06月28日 12時51分</td> </tr> <tr> <td>出庫日時 2021年06月28日 13時50分</td> </tr> <tr> <td>No.01-003452 車室14-000004</td> </tr> <tr> <td>駐車料金(一般) 300円</td> </tr> <tr> <td>料金計 300円</td> </tr> <tr> <td>投入現金 300円</td> </tr> <tr> <td>釣銭額 0円</td> </tr> </table>		032□□□□□□□□□□□□□□	□ 毎度ありがとうございます □	□ リブレ紺屋町駐車場 □	□ リブレ株式会社 □	□□□□□□□□□□□□□□□□	会議	領収証	入庫日時 2021年06月28日 12時51分	出庫日時 2021年06月28日 13時50分	No.01-003452 車室14-000004	駐車料金(一般) 300円	料金計 300円	投入現金 300円	釣銭額 0円
032□□□□□□□□□□□□□□															
□ 毎度ありがとうございます □															
□ リブレ紺屋町駐車場 □															
□ リブレ株式会社 □															
□□□□□□□□□□□□□□□□															
会議															
領収証															
入庫日時 2021年06月28日 12時51分															
出庫日時 2021年06月28日 13時50分															
No.01-003452 車室14-000004															
駐車料金(一般) 300円															
料金計 300円															
投入現金 300円															
釣銭額 0円															

案分の理由	領収書金額(a)	案分率(b)	政務活動費支出額(a×b)
全て政務活動にかかるものである。	300円	100%	300円

※ 案分による支出がある場合は、領収書等の金額、案分率及び政務活動費の支出額をそれぞれ該当欄に記入すること。

支出証拠書

6/28

(会派名・議員氏名：ふじのくに県民クラブ・林 芳久仁)

経費項目	調査研究費・研修費・広聴広報費・要請情報活動費・会議費・資料作成費・資料購入費・事務費・ <u>事務所費</u> ・人件費		
内容	事務所賃借料 (7月分)		
年月日	令和3年7月1日～令和3年7月31日	金額	69,056 円

目的	調査研究など政務活動を行うための事務所の賃借		
使途	令和3年7月分賃借料		
政務活動・ 県政との 関連性	—		
<<領収書貼付枠>> 19 03-06-28:BF *138,113 タイムマシン(SMF)			

案分の理由 政務活動・後援会で 使用のため	領収書金額(a)	按分率(b)	政務活動費支出額(a×b)
	138,113 円	1/2 %	69,056 円

※ 案分による支出がある場合は、領収書等の金額、案分率及び政務活動費の支出額をそれぞれ該当欄に記入すること。

支出証拠書

(会派名・議員氏名：ふじのくに県民クラブ・林 芳久仁)

経費項目	調査研究費・研修費・広聴広報費・要談情報活動費・会議費・資料作成費・資料購入費・事務費・ 事務所費 ・人件費		
内容	事務所電気代(6月分)		
年月日	令和3年6月28日～令和	年月日	金額 3,707円

目的	政務活動を行う事務所の電気使用のため
使途	事務所電気代6月分
政務活動・ 県政との 関連性	-

振替払込請求書兼受領証 (振込金受領証)(030621)

この受領証は、本所に送附してください。

本証により当社の集金員が集金することはありません。
裏面より当社の集金員が集金することを認めます。

振替払込請求書兼受領証 (030621)

日原記 00100 5 900116 加入 中部電力ミライズ株式会社
令和 3年 6月分 ご使用期間 5月24日～ 6月20日 (日程 17)

千	百	十	万	千	百	十	円
7	4	1	4				673

金額 673円

ご依頼人氏名 林 芳久仁 様

お客様番号・契約種別	容量	ご使用量	上記金額の内訳(円)
従量電灯B	A 30	kWh 152	4,040
低圧電力	kW 3	kWh 8	3,374

お支払期日は 7月21日 です。お支払期日を過ぎてお支払いいただいた場合は、延滞利息(年利10%)を、お支払いの日以降の料金とあわせてご請求いたします。ただし、ご家庭や商店など低圧の電圧をお使いいただいているお客さまが、お支払期日の翌日から10日までに、お支払いいただいた場合は、延滞利息を申し受けません。

お支払期日は 8月10日 となっております。

振込用紙の有効期限は 8月10日 となっております。

中部電力ミライズ株式会社 カスタマーセンター
0570-048-155
(携帯電話・PHSからもご利用いただけます。)

(ゆうちょ銀行)

日 附 印
21.6.28
275241

案分の理由 政務活動と後援会で 使用のため。	領収書金額(a)	按分率(b)	政務活動費支出額(a×b)
	7,414円	1/2 %	3,707円

※ 案分による支出がある場合は、領収書等の金額、案分率及び政務活動費の支出額をそれぞれ該当欄に記入すること。

支出証拠書 (自動車燃料代)

【6月分】 6/29 (会派名・議員氏名 ふじのくに県民クラブ・林 芳久仁)

区分	前回給油(領収書貼付分) A	今回(直近)の給油 B	総走行距離 C=B-A
年月日	年 月 日	年 月 日	
走行距離	km	km	km

(経費項目別充当額)			
経費項目	走行距離 (km)	積算方法 ※	充当額 (円)
事務費	573.6	18円 × 573.6km / km	10,324
※単価による充当方式 : 単価 (円) × 走行距離 (km) ※領収書による充当方式 ・積上げ方式 : 領収書金額 (円) × 走行距離 (km) / 総走行距離 (上記C) (km) ・充当限度割合による按分 : 領収書金額 (円) × 充当限度割合			
≪支払証明≫ 上記のとおり支払った (充当した) ことを証明します。 議員氏名 林 芳久仁			

≪領収書貼付枠≫
--

案分の理由	領収書金額(a)	案分率(b)	政務活動費支出額(a×b)
全て政務活動にかかるものである。	10,324円	100%	10,324円

※ 案分による支出がある場合は、領収書等の金額、案分率及び政務活動費の支出額をそれぞれ該当欄に記入すること。

要領様式 1 - 2

月日	内 容	行 程	走行距離(km)
6/1 火	<ul style="list-style-type: none"> ・ 県河川蒲原地区自治会長より説明を伺い県土木事務所へ要望 ・ 大手清水港開運企業 2 社に山梨県一長野県への利用状況を聞く 	清水区－駿河区－清水区	56.2
2 水	<ul style="list-style-type: none"> ・ 県議会会派事務局へ政務活動支出書類提出 	清水区－県庁－清水区	21.2
3 木	<ul style="list-style-type: none"> ・ 清水区(私学小、中、高校)私学助成への意見を聞く(3校) 	清水区	25.1
4	<ul style="list-style-type: none"> ・ 一般活動 		—
5 土	<ul style="list-style-type: none"> ・ 県内自動車企業の労組研修会にて市議、県議活動報告を行う 	清水区－富士市(勤労者福祉会館)－清水区	67.2
6	<ul style="list-style-type: none"> ・ 一般活動 		—
7 月	<ul style="list-style-type: none"> ・ 医療総合企画(株)静岡市内病院業務での状況を所長より聞き取り ・ ワクチン接種の状況(開業医)ドクターより受入れ状況聞く 	清水区－葵区－清水区	28.2
8 火	<ul style="list-style-type: none"> ・ 清水区内集団接種会場(市保健センター)を視察 ・ 清水港江尻漁協推進協議会総会出席 	清水区	17.5
9 水	<ul style="list-style-type: none"> ・ 野村生涯教育センター担当役員にコロナでの講座見通しを伺う 	清水区	5.1
10	<ul style="list-style-type: none"> ・ 一般活動 		—
11 金	<ul style="list-style-type: none"> ・ 中小企業(ハーネス関係2社)仕事量等見通しを社長に伺う ・ 山間地農家2軒に農産物の状況聞く 	清水区(蒲原含む)	38.7
12 土	<ul style="list-style-type: none"> ・ 公園の近くの水路への落下の危険(子供)ありと父兄より相談有り 	清水区	12.3
13	<ul style="list-style-type: none"> ・ 一般活動 		—
14 月	<ul style="list-style-type: none"> ・ 県議会会派へ各所轄部署の資料のチェック及び担当者より説明求める 	清水区－県庁－清水区	21.2
15 火	<ul style="list-style-type: none"> ・ 土木仮設工事業会社社長に公共事業等の入札状況を聞く(本社と)営業所へ伺う) 	清水区(由比、富士川)	46.7
16	<ul style="list-style-type: none"> ・ 一般活動 		—
17 木	<ul style="list-style-type: none"> ・ 小規模事業所3社の親会社の仕事量、単価等状況を社長に聞く 	清水区	17.6

月日	内 容	行 程	走行距離 (km)
18 金	・一般活動		—
19 土	・静岡市教職員組合定期大会(グランシップ)	清水区-駿河区-清水区	20.5
20 日	・一般活動		—
21 月	・ふじのくに県民クラブ総会	清水区-県庁-清水区	21.2
22 火	・仮設工事企業の作業状況視察(中国人の雇用あり、富士市) ・大手電機会社の下請企業社長に話を聞く(半導体不足、売上大幅減少)	清水区-富士市(松野工場)-清水区	47.8
23 水	・県議会会派議会資料整理 ・市民相談(県立病院手術について)	清水区-県庁-清水区	37.3
24 木	・大手部品会社、ワクチンの職域接種視察 ・清水地区勤労者福祉協議会総会出席	清水区	16.2
25 金	・区内2級河川、雑草が大きく支障あり。自治会より要望、現地確認	清水区	17.4
26 土	・飲食店にランチ、夜営業の客入り状況伺う。行政への意見、要望も聞く	清水区	15.4
27 日	・一般活動		—
28 月	・NPO 法人ビジネスサポートセンター理事長と信用保証協会について要望伺う ・県経済産業部担当に興津コンテナベース延長について聞く	清水区-葵区- 県庁-清水区	23.5
29 火	・中小企業(電気工事会社)管理部長に状況伺う ・食材配送会社社長に売上及び食材納入状況を聞く	清水区	17.3
30 水	・県議会本会議		—
合 計			573.6

(単位: km)