

整理番号 2-1

支出証拠書

1/26

( 会派名・議員氏名 ふじのくに県民クラブ -中 澤 通 訓)

経費項目	調査研究費・研修費・広聴広報費・要請情報活動費・会議費・資料作成費・資料購入費・事務費・ <b>事務所費</b> ・人件費		
内 容	事務所駐車場代 ( 2 月分 )		
年 月 日	令和4年2月1日~令和4年2月28日	金 額	5055円

目的	政務活動事務所で使用する駐車場代
使 途	—
政務活動・ 県政との 関連性	—

《領収書貼付枠》

**ご利用明細**

**スルガ銀行**  
SURUGA bank

ご来店ありがとうございます。  
お取引内容をご確認のうえ、お持ち帰りください。

お取引内容	振込	ご利用年月日	ご利用時間
振込番号	040126	040126	13:25
お取引店	科目	口座番号	
お取引店	お取引金額		*10,000
ATM番号	ATM番号	手数料	
0010	1000		*110
お取引番号	お取引内容	取引日	
0682	010100		
取引コード	お取引元帳残高		

口座番号 [黒塗り]

受取人名 [黒塗り]

依頼人名 ナカサワ ミチノリ シムダ様

電話番号 0543526471

おつり金額 \*0

案分の理由	領収書金額(a)	案分率(b)	政務活動費支出額(a×b)
政務活動と後援会活動 で案分	10110 円	1/2 %	5055 円

※ 按分による支出がある場合は、領収書等の金額、按分率及び政務活動費の支出額をそれぞれ該当欄に記入すること。

支出証拠書

( 会派名・議員氏名 ふじのくに県民クラブ -中澤 通訓)

経費項目	調査研究費・研修費・広聴広報費・要請請活動費・会議費・資料作成費・資料購入費・ <u>事務費</u> ・事務所費・人件費		
内容	自動車リース料(2月分)		
年月日	令和4年2月1日~令和4年2月28日	金額	4455 円

目的	政務活動に必要な自動車のリース
使途	—
政務活動・ 県政との 関連性	—

《領収書貼付枠》

04-01-25  
04-01-25  
04-01-28

04-02-07 SMBC(付カード) 8,910  
04-02-07  
04-02-14  
04-02-17  
04-02-17  
04-02-24

案分の理由	領収書金額(a)	案分率(b)	政務活動費支出額(a×b)
政務活動と私用で案分	8910 円	1/2 %	4455 円

※ 按分による支出がある場合は、領収書等の金額、按分率及び政務活動費の支出額をそれぞれ該当欄に記入すること。

支出証拠書

( 会派名・議員氏名 ふじのくに県民クラブ -中 澤 通 訓)

経費項目	調査研究費・研修費・広聴広報費・要請等活動費・会議費・資料作成費・資料購入費・事務費・事務所費・人件費		
内 容	コピー機リース料 ( 2月分)		
年 月 日	令和4年2月1日~令和4年2月28日	金 額	4,968 円

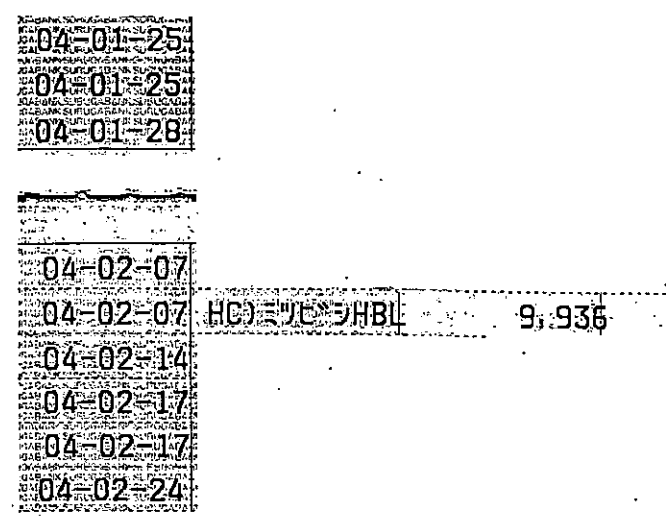
目 的	政務活動に必要なコピー機のリース		
使 途	—		
政務活動・ 県政との 関連性	—		
<<領収書貼付枠>>  			

按分の理由	領収書金額(a)	案分率(b)	政務活動費支出額(a×b)
政務活動と後援会活動 で案分	9,936 円	1/2	4,968 円
		%	

※ 按分による支出がある場合は、領収書等の金額、按分率及び政務活動費の支出額をそれぞれ該当欄に記入すること。

整理番号 2-4

支出証拠書

( 会派名・議員氏名 ふじのくに県民クラブ - 中澤 通訓 )

経費項目	調査研究費 研修費・広聴広報費・要請陳情等活動費・会議費・資料作成費・資料購入費・事務費・事務所費・人件費		
内容	ヴァンツ彫刻庭園美術館対応のための視察		
年月日	令和4年2月8日~令和	年月日	金額 2,740 円

目的	美術館利用方法検討のための視察
使途	高速自動車道通行料
政務活動・ 県政との 関連性	巡回美術館の利用方法と維持費の捻出に ついて検討。県所有の向題等を検討する。

《領

ご利用ありがとうございます。  
料金額は一旦停車してください。



料金所 清水

ご利用ありがとうございます。  
料金額は一旦停車してください。



料金所 沼津

ご利用ありがとうございます。  
料金額は一旦停車してください。



料金所 沼津

ご利用ありがとうございます。  
料金額は一旦停車してください。



料金所 清水

22年 2月 8日 16時 45分 車種 普通 通行料金 ¥1,370- (先払い)

22年 2月 8日 12時 25分 車種 普通 通行料金 ¥1,370- (先払い)

相模原・八王子西・箱根の各料金所は  
令和4年春からETC専用運用を開始します  
中日本高速道路株式会社  
愛知県名古屋市中区錦2-18-19  
取扱番号 205-01721616-00

相模原・八王子西・箱根の各料金所は  
令和4年春からETC専用運用を開始します  
中日本高速道路株式会社  
愛知県名古屋市中区錦2-18-19  
取扱番号 217-00221154-00

清水IC  
沼津IC  
清水IC

案分の理由	領収書金額(a)	案分率(b)	政務活動費支出額(a×b)
全て政務活動にかかる ものである。	2,740 円	100 %	2,740 円

青い空、豊かな水、みどりの丘  
人と自然が共鳴する、ヴァンジ彫刻庭園美術館



ヴァンジ彫刻庭園美術館は、豊かな水と緑に恵まれた静岡県長泉町クレマチスの丘に、2002年「日本におけるイタリア年」に開館しました。当館は、現代イタリアを代表する具象彫刻家、ジュリアーノ・ヴァンジ(1931-)の世界唯一の個人美術館です。ヴァンジは、トスカーナ州フィレンツェ郊外に生まれ育ち、幼少期より、古代からルネサンス期の巨匠たちの作品を身近に感じながら彫刻家を志してきました。そして、ブロンズや大理石などの素材を駆使し、現代に生きる人間の複雑な心の在りようを、多様な視点から具体的なかたちにしていきます。「人間とは何か」を問うとともに、自然を足場に制作するヴァンジは、「人と自然とのかかわり」について、同時代に生きる私たちに静かに語りかけてきます。

また、ヴァンジ彫刻庭園美術館には、静岡県長泉町の特産物であるクレマチスが植栽されたクレマチスガーデンがあり、クレマチスと相性のよいローズガーデンも併設されています。人と自然、芸術が心地よく共存し、子どもから大人まで、誰にとっても居心地のよい庭園美術館であることを願い、活動しています。

自然と対話する、みんなの広場

クレマチスの丘の美術館は、子どもが多いまち、長泉町に位置することから、子どもたちがのびのびと自然や芸術に触れられる環境づくりを大切にしています。庭園美術館内にある「くすの木」には、ブランコやハンモックが設置されるなど、人と自然がいつでも気軽に対話できるような広場であることを目指します。



副館長

ヴァンジ彫刻庭園美術館  
〒411-0931 静岡県長泉町東野クレマチスの丘347-1  
Tel 055-989-8787 Fax 055-989-8790  
E-mail: museum3@clematis-no-oka.co.jp <https://www.clematis-no-oka.co.jp/>



専務理事

ヴァンジ彫刻庭園美術館  
〒411-0931 静岡県長泉町東野クレマチスの丘347-1  
TEL 055-989-8785 FAX 055-989-8790 MOBILE 090-3307-4757  
E-mail: t-iino@clematis-no-oka.co.jp <https://www.clematis-no-oka.co.jp/>

常務理事

ヴァンジ彫刻庭園美術館  
〒411-0931 静岡県長泉町東野クレマチスの丘347-1  
TEL 055-989-8785 FAX 055-989-8790 MOBILE 090-3307-4757  
E-mail: t-iino@clematis-no-oka.co.jp <https://www.clematis-no-oka.co.jp/>

弁護士

渥美坂井法律事務所・外国法共同事業  
〒100-0011 東京都千代田区内幸町2-2-2 富国生命ビル(総合受付 16階)  
TEL: 03 5501 2145 FAX: 03 5501 2211  
E-mail: masaji.hashimoto@aplaj.jp URL: www.aplawjapan.com

この名刺は石灰石から生まれたLIMEXを使用しており、1箱で10Lの水を守ります

年 月 日  
全施設を県へ寄贈し、  
内題は「望光の組」体制  
の体制を維持する。

As

## 無料シャトルバス 時刻表 (三島駅 ⇄ クレマチスの丘)

行き [三島駅] 北口 (3番乗り場) 発

→ クレマチスの丘 → ベルナル・ビュフェ美術館

帰り クレマチスの丘 発

→ [三島駅] 北口

時	10	11	12	13	14	15	16	17
分	00	00	00	00	00	00	00	00

\*長泉町健康公園経由 (乗車のみ可能)

時	10	11	12	13	14	15	16	17
分	35	35	35	35	35	35	35	30

\*長泉町健康公園経由 (降車のみ可能)

### <開館時間>

1・11・12月 10:00-16:30

2・3・9・10月 10:00-17:00

4・5・6・7・8月 10:00-18:00

※ご入館は閉館30分前までにあります。

### <休館日>

毎週水曜日 (祝日の場合はその翌日休)、年末年始

### <入館料>

[4-10月] 大人1,200円、高・大学生 800円、中学生以下無料

[11-3月] 大人1,000円、高・大学生 500円、中学生以下無料

## ヴァンジ彫刻庭園美術館 / クレマチスガーデン

### 来館のお客様へのお願い

- ・展示室及び庭園での飲食はご遠慮ください。  
(庭園では水分補給のみ可能です)
- ・展示室内の作品は、台座を含めてお手を触れないようお願いいたします。
- ・花や植物は摘んだり折ったりしないでください。花壇内への立入りはご遠慮ください。  
(芝生の上は立ち入り可能です)
- ・ジュリアーノ・ヴァンジの彫刻作品はすべて撮影可能です。  
(展示室内でのフラッシュ、三脚、自撮り棒の使用はご遠慮ください)
- ・声が響きますので、展示室内では小さな声でお話いただきますよう、ご協力をお願いいたします。

クレマチスの丘  
ウェブサイト



クレマチスの丘  
Instagram



ヴァンジ彫刻庭園美術館

クレマチスガーデン

## ビュフェ・エリア

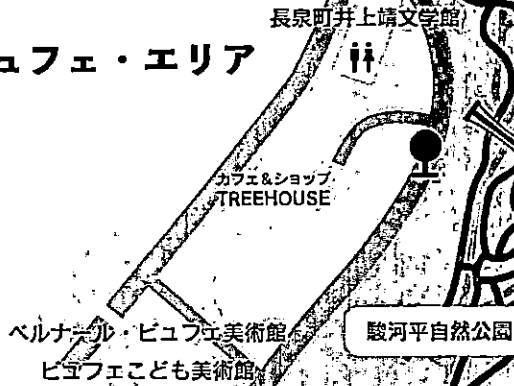

## クレマチスガーデンエリア

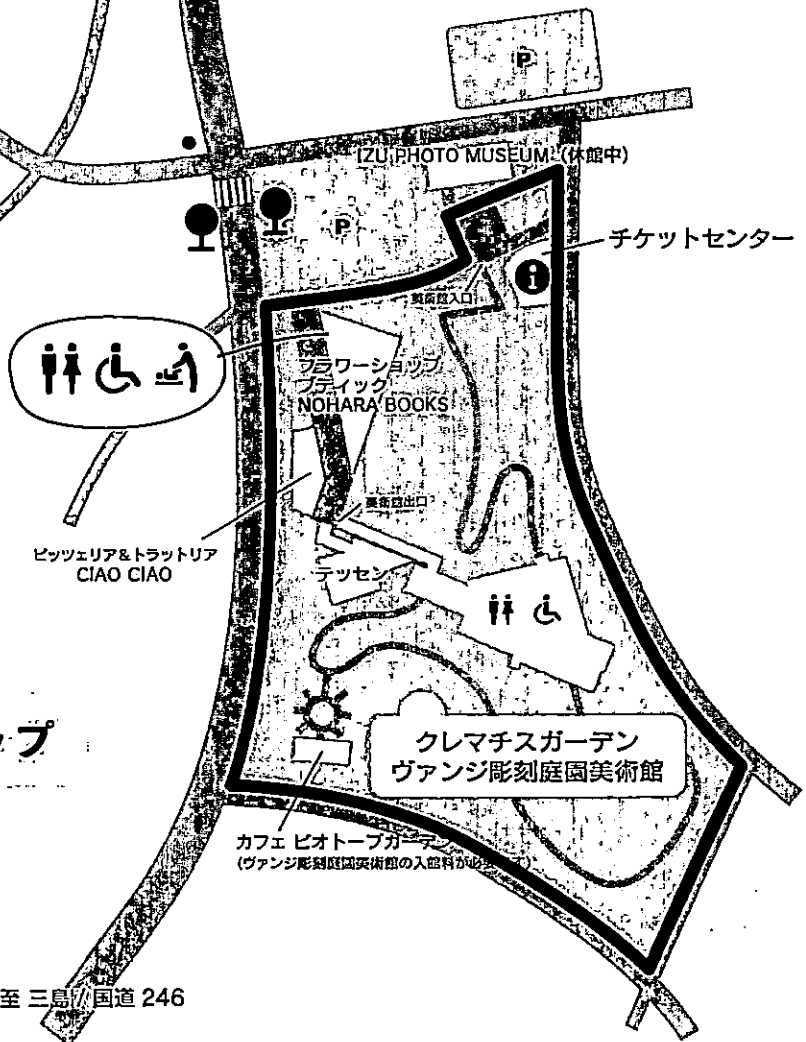

## クレマチスの丘施設マップ

- 案内看板
- 遊歩道案内
- 無料シャトルバスのりば

至 三島 国道 246

支出証拠書

(会派名・議員氏名 ふじのくに県民クラブ -中澤 通訓)

経費項目	調査研究費・研修費・広報広報費・要請情報活動費・会議費・資料作成費・資料購入費・ <b>事務費</b> ・事務所費・人件費		
内容	携帯電話代 (au   2月請求分)		
年月日	令和4年2月10日~令和 年 月 日	金額	6372円

目的	政務活動に使用する携帯電話代																		
用途	—																		
政務活動・ 県政との 関連性	<p><b>ご利用明細書</b>                  平素は当社のカードをご利用いただき誠にありがとうございます。今月分の「ご利用明細」をご案内申し上げます。                  お引落口座へのご入金、お支払日の前日(金融機関営業日)までをお願いいたします。</p>																		
《領収書貼》	<table border="1"> <tr> <td>お支払日</td> <td>4年 2月 10日</td> <td>当月ご請求額</td> <td>136,836円</td> </tr> <tr> <td>当月お支払合計額</td> <td>136,836円</td> <td>事前お支払額</td> <td>0円</td> </tr> <tr> <td></td> <td></td> <td>内キャッシング分</td> <td>円</td> </tr> <tr> <td></td> <td></td> <td>合計</td> <td>136,836円</td> </tr> </table>		お支払日	4年 2月 10日	当月ご請求額	136,836円	当月お支払合計額	136,836円	事前お支払額	0円			内キャッシング分	円			合計	136,836円	サーラカード 会員番号 金融機関名 通帳記号 口座名義 中澤 通訓
お支払日	4年 2月 10日	当月ご請求額	136,836円																
当月お支払合計額	136,836円	事前お支払額	0円																
		内キャッシング分	円																
		合計	136,836円																
	<p><b>ご請求明細</b></p> <table border="1"> <tr> <td>ご利用区分</td> <td>前月</td> </tr> <tr> <td>通常払い</td> <td></td> </tr> </table>			ご利用区分	前月	通常払い													
ご利用区分	前月																		
通常払い																			
	<p><b>ご利用明細</b></p> <table border="1"> <tr> <td>ご利用日</td> <td>4-02-07</td> <td></td> <td></td> </tr> <tr> <td></td> <td>4-02-10</td> <td>(ミツビシUFJニコス)</td> <td>136,836</td> </tr> <tr> <td></td> <td>4-02-10</td> <td>自払</td> <td></td> </tr> </table>			ご利用日	4-02-07				4-02-10	(ミツビシUFJニコス)	136,836		4-02-10	自払					
ご利用日	4-02-07																		
	4-02-10	(ミツビシUFJニコス)	136,836																
	4-02-10	自払																	
	au電話利用料 12744   2月分																		

案分の理由 政務活動と私用で按分	領収書金額(a)	案分率(b)	政務活動費支出額(a×b)
	12744 円	1/2 %	6372 円

※ 按分による支出がある場合は、領収書等の金額、按分率及び政務活動費の支出額をそれぞれ該当欄に記入すること。



整理番号 2-6

支出証拠書

( 会派名・議員氏名 ふじのくに県民クラブ -中澤 通訓)

経費項目	調査研究費・研修費・ <u>広聴広報費</u> ・要請謝等活動費・会議費・資料作成費・資料購入費・事務費・事務所費・人件費		
内容	ホームページ管理・更新料 ( 2 月請求分)		
年月日	令和4年2月16日	~ 令和 年 月 日	金額 11,000 円

目的	県政関係の情報や政務活動の情報を報告する。
使途	ホームページ管理・更新料
政務活動・ 県政との 関連性	ホームページを通じ、県政の情報や政務活動の状況を広く県民に報告する。

領収証

No. ....

中沢事務所様 24年2月16日

金額 ¥ 11,000 -

但  HP更新料として  飲食料品等(軽減税率対象) 上記正に領収いたしました

8%(税込・税抜)金額 消費税額等 /  
10%(税込・税抜)金額 消費税額等 /  
現金・カード・( )  
HISAGO#778

marukita きたがわ商店  
静岡市清水区船越 3-8-19 202  
北川 昌克  
TEL/FAX (054) 357-3594  
登録番号

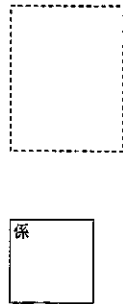

支払者：中澤通訓

案分の理由 全て政務活動にかかる ものである。	領収書金額(a)	案分率(b)	政務活動費支出額(a×b)
	11,000 円	100 %	11,000 円

※ 按分による支出がある場合は、領収書等の金額、按分率及び政務活動費の支出額をそれぞれ該当欄に記入すること。

支出証拠書

( 会派名・議員氏名 ふじのくに県民クラブ -中 澤 通 訓)

経費項目	調査研究費・研修費・広報広報費・要請等活動費・会議費・資料作成費・資料購入費・事務費・ <u>事務所費</u> ・人件費		
内 容	光熱水費 (電気代・水道代・ )		
年 月 日	令和 4 年 2 月 16 日 ~ 令和 年 月 日	金 額	2517 円

目 的	政務活動事務所で使用する光熱水費
使 途	—
政務活動・ 県政との 関連性	—
<<領収書貼付枠>> 	

案分の理由	領収書金額(a)	案分率(b)	政務活動費支出額(a×b)
政務活動と後援会活動 で案分	5034 円	1/2 %	2517 円

※ 按分による支出がある場合は、領収書等の金額、按分率及び政務活動費の支出額をそれぞれ該当欄に記入すること。

整理番号 2-8

支出証拠書

( 会派名・議員氏名 ふじのくに県民クラブ - 中澤 通訓 )

経費項目	調査研究費・研修費・広報費・要請活動費・会議費・資料作成費・資料購入費・ <b>事務費</b> ・(事務所費)・人件費		
内容	事務所蛍光灯		
年月日	令和4年2月25日~	年月日	金額 4492円

目的	
使途	
政務活動・ 県政との 関連性	

《領収書貼付枠》

振替払込請求書 兼受領証 加入番号 00180-9-901139		ウェルネット株式会社(カウネット) カウネット 株式会社 〒 百 十 万 千 百 十 円 8 8 7 5	住所非表示 中澤通訓事務所 様 ご請求年月: 2022年01月度 請求書番号: 57139610 コンビニ取扱店控え	印 N94110005 04-02-25 清水相生 郵便局 料金 110円
現金払 (23362)		8875 110 8985		

この受領証は、大切に保管してください。

案分の理由 以市として 後援会活動	領収書金額(a)	案分率(b)	政務活動費支出額(a×b)
	8985 円	1/2 %	4492 円

# カウネットご請求書

2022年 01月度

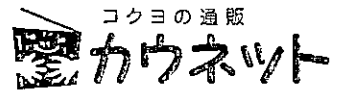

424-0821  
 静岡県静岡市清水区  
 相生町7-26  
 セントラルビル3階  
 中澤通訓事務所 御中

担当販売店

株式会社タカラ  
 424-0811  
 静岡県静岡市清水区  
 二の丸町4-24

1 / 1

0001/0002-0030451-1520030451#  
 0010462

カウネット担当: [Redacted]  
 TEL 0543-66-2627 FAX 0543-64-5277  
 00000807 (00008178)

TEL 0543-52-6471 FAX 0543-53-7652  
 この度はお買い上げ頂きまして誠にありがとうございます。  
 下記の通り、ご請求申し上げます。

当月ご請求金額 ¥ 8,875

( 10%対象金額 : ¥ 8,875) 発行日 2022/02/01  
 ( 8%対象金額 : ¥ 0) 対象期間 2022/01/01~2022/01/31  
 請求書番号 57139610

日付	注文番号 商品番号	発注者様名 商品名	数量	税込単価	税込金額	伝票番号 備考	税率
01/26	9054289562 4109-6086	ご発注者 蛍光灯三波長ラピッド メロウ5 40W昼白色 4本	1	5,839	5,839	3317692617	10.0
	4699-0853	バルックプレミア スタータ20形 昼白色	2	1,518	3,036		10.0
		*小計*			8,875		
		**合計**			8,875	(税抜金額: 8,069, 消費税額等: 806)	
		**10%対象合計**			8,875	(税抜金額: 8,069, 消費税額等: 806)	
		**8%対象合計**			0	(税抜金額: 0, 消費税額等: 0)	

※ 備考欄にエコロジー対応商品、軽減税率対象商品の分類を表示しております。  
 ◎・エコマーク商品 ◎・エコ商品ねっと掲載商品 国・グリーン購入法適合商品 ※財務省令第92号(消費税法施行規則の一部を改正する省令)附則  
 まとエコ・まとめてエコ配送商品 ○・軽減税率対象商品 2条3項を適用した消費税額は、税率10%: 806円、  
 税率8%: 0円となります。

お支払方法	ゆうちょ銀行振替/コンビニ支払	お支払日	2022/02/25
*****	***** 払込票が同封されています。 ご確認下さい。	*****	

「お支払は同封の専用払込票をご利用ください。」

ポイント表示	
前月累計ご獲得ポイント数	544 P
当月ご獲得ポイント数	88 P
当月ご使用ポイント数	0 P
当月累計ご獲得ポイント数	632 P

※ 544Ptは2022年12月最終営業日まで有効

◆郵便局(ゆうちょ銀行)支払に関する重要なお知らせ◆
ゆうちょ銀行の料金改定が2022年1月17日より実施され、それにより、郵便局(ゆうちょ銀行)で現金を利用してお支払いされる場合は、現金取扱手数料(110円/件)が別途かかります。 (但し、ゆうちょの総合口座通帳またはキャッシュカードでお支払いされる場合は、手数料はかかりません。) ※2022年1月17日より適用されています。詳しくは、ゆうちょ銀行のホームページをご覧ください。

※「ウェルネット株式会社」は請求書発行業務及び代金収納業務を代行しております。

お知らせ欄

【Webもお得情報満載】毎週金曜のWeb限定ポイント2倍デー開催中!  
 【ポイントプレゼント】お友達をご紹介ください!ご紹介先が新規登録されると、もれなく1社につき400ポイントプレゼント!  
 【まとめてエコ配送】対象商品をまとめて1万円(税込)以上Webでご注文いただくと、対象商品のご注文金額から1.0%割引!

整理番号 2-9

支出証拠書

( 会派名・議員氏名 ふじのくに県民クラブ - 中澤 通訓 )

経費項目	調査研究費・研修費・広聴広報費・要請情報活動費・会議費・資料作成費・資料購入費・事務費・事務所費・人件費		
内容	新聞購読 (朝日新聞, 農業新聞)		
年月日	令和4年2月25日~令和	年月日	金額 7,023 円

目的	県政、社会情勢に関する情報収集
使途	4年2月購読料
政務活動・ 県政との 関連性	県政等の情報を収集し、議会質問や政策の参考にする。

《領収書貼付枠》

領収証

支店 05 区域 007 店路 233 No. [redacted] 中沢 通訓 様

品名	部数	金額(円)	備考	領収金額(含消費税)
※朝日新聞	1	4,400		7,023 円
※農業新聞	1	2,623		
10%対象 0 (内消費税 0)				2022 年 02 月 分
8%対象 7,023 (内消費税 520)				領収致しました 4 年 2 月 25 日

有限会社 石原新聞店  
静岡市清水区江尻東1-1-1



電話

0120-107466



ご購入ありがとうございます。本証はご保存下さい。金額その他を訂正したものは無効です。

案分の理由	領収書金額(a)	案分率(b)	政務活動費支出額(a×b)
全て政務活動にかかるものである。	7,023 円	100 %	7,023 円

※ 按分による支出がある場合は、領収書等の金額、按分率及び政務活動費の支出額をそれぞれ該当欄に記入すること。

整理番号 2-1D

支出証拠書

( 会派名・議員氏名 ふじのくに県民クラブ -中 澤 通 訓)

経費項目	調査研究費・研修費・広聴広報費・要請等活動費・会議費・資料作成費・資料購入費・ <b>事務費</b> ・事務所費・人件費		
内 容	事務所電話代 (NTT 2月請求分)		
年 月 日	令和4年2月28日~令和	年 月 日	金 額 378 / 円

目 的	政務活動に使用する事務所電話代
使 途	—
政務活動・ 県政との 関連性	—

《領収書貼付枠》

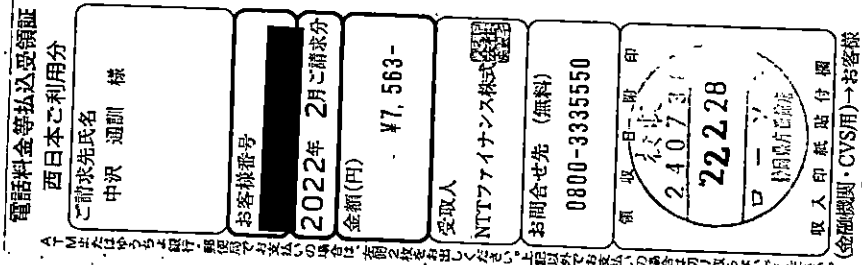

案分の理由	領収書金額(a)	案分率(b)	政務活動費支出額(a×b)
政務活動と後援会活動 で按分	7563 円	1/2	3781 円
		%	

※ 按分による支出がある場合は、領収書等の金額、按分率及び政務活動費の支出額をそれぞれ該当欄に記入すること。

整理番号	2-11
------	------

支出証拠書

( 会派名・議員氏名 ふじのくに県民クラブ 中澤 通訓 )

経費項目	調査研究費・研修費・広報広報費・要請情報活動費・会議費・資料作成費・資料購入費・ <b>事務費</b> ・事務所費・人件費		
内容	インターネット接続料 ( 2 月請求分 )		
年月日	令和 5 年 2 月 28 日	令和 年 月 日	金額 2,035 円

目的	政務活動上の情報収集に使用する。																																						
使途	—																																						
政務活動： 県政との 関連性	—																																						
<<領収書貼付枠>> <table border="1" style="width: 100%;"> <tr> <td style="width: 5%;">09</td> <td style="width: 20%;">4-02-17</td> <td style="width: 55%;"></td> <td style="width: 20%;"></td> </tr> <tr> <td>10</td> <td>4-02-17</td> <td></td> <td></td> </tr> <tr> <td>11</td> <td>4-02-17</td> <td></td> <td></td> </tr> <tr> <td>12</td> <td>4-02-17</td> <td></td> <td></td> </tr> <tr> <td colspan="4"> </td> </tr> <tr> <td></td> <td>年月日</td> <td></td> <td></td> </tr> <tr> <td>13</td> <td>4-02-17</td> <td></td> <td></td> </tr> <tr> <td>14</td> <td>4-02-28</td> <td>(日専連 静岡) 自払</td> <td>2,035</td> </tr> <tr> <td>15</td> <td></td> <td></td> <td></td> </tr> </table>				09	4-02-17			10	4-02-17			11	4-02-17			12	4-02-17								年月日			13	4-02-17			14	4-02-28	(日専連 静岡) 自払	2,035	15			
09	4-02-17																																						
10	4-02-17																																						
11	4-02-17																																						
12	4-02-17																																						
	年月日																																						
13	4-02-17																																						
14	4-02-28	(日専連 静岡) 自払	2,035																																				
15																																							

案分の理由	領収書金額(a)	案分率(b)	政務活動費支出額(a×b)
全て政務活動にかかるものである。	2,035 円	100 %	2,035 円

※ 按分による支出がある場合は、領収書等の金額、按分率及び政務活動費の支出額をそれぞれ該当欄に記入すること。

## Webしずおかお支払明細書

いつもご利用いただき誠にありがとうございます。今回の「お支払明細書」をお送りいたします。お手もとの、お客様控等とご照合ください。なお、合計額を下記の通り自動振替させていただきますのでよろしくお願い申し上げます。

お問合せ番号	
お支払い日	2022年 2月 28日
今月のお支払い金額	2,035 円

※お支払い口座へのご入金、お支払い日の前営業日までをお願いいたします。

お支払い口座	
金融機関名	
支店名	
預金種目	
口座番号	
口座名義	ナカサワ ミチノリ

### ◆お支払いについてのお問合せ

#### 日専連 静岡

〒420-0031 静岡市葵区呉服町2-7-26  
TEL 054-252-7188 FAX 054-252-7210  
【お問合せ時間】 10:00~17:00

### ◆Webしずおかご利用についてのお問合せ

#### Webしずおか ☎ 0120-224-260

〒420-0031 静岡県静岡市葵区常磐町2丁目6番地の8 TOKAIビル  
【お問合せ時間】 10:00~18:00 (平日のみ、土・日・祝日 休み)

### ◆Web閲覧への切替のお手続きについて

日専連静岡ではご利用明細書のご案内方法を「葉書」から「Web」で閲覧できるサービスへ切替を推進しております。

下記、日専連静岡ホームページからご登録をお願いします。

<https://www.nissenren-shizuoka.co.jp>

※日専連静岡ホームページの「My 日専連静岡」(左上の箇所)をクリックし、必要事項をご登録ください。翌月から葉書でのご利用明細書の発送を停止いたします。葉書が必要な方は「Web」「紙」ともにご選択ください。



支出証拠書

( 会派名・議員氏名 ふじのくに県民クラブ - 中澤 通訓)

経費項目	調査研究費・研修費・広報費・要請等活動費・会議費・資料作成費・ <u>資料購入費</u> ・事務費・事務所費・人件費		
内容	新聞購読 (静岡新聞)		
年月日	令和4年2月28日	金額	3300円

目的	県政、社会情勢に関する情報収集																																														
使途	4年2月購読料																																														
政務活動・ 県政との 関連性	県政等の情報を収集し、議会質問や政策の参考にする。																																														
<<領収書貼付枠>>          <table border="1" style="width: 100%;"> <tr> <td style="width: 5%;">4</td> <td style="width: 20%;">04-01-05</td> <td style="width: 20%;"></td> <td style="width: 20%;"></td> <td style="width: 20%;"></td> </tr> <tr> <td>5</td> <td>04-01-27</td> <td></td> <td></td> <td></td> </tr> <tr> <td>6</td> <td>04-01-28</td> <td></td> <td></td> <td></td> </tr> <tr> <td>7</td> <td>04-02-01</td> <td></td> <td></td> <td></td> </tr> <tr> <td>8</td> <td>04-02-04</td> <td></td> <td></td> <td></td> </tr> <tr> <td>9</td> <td>04-02-28</td> <td></td> <td></td> <td></td> </tr> <tr> <td>0</td> <td>04-02-28</td> <td></td> <td></td> <td></td> </tr> <tr> <td>1</td> <td>04-02-28</td> <td>200</td> <td>3,300</td> <td>シミス"シンフ"ンテン</td> </tr> <tr> <td>2</td> <td>04-03-01</td> <td></td> <td></td> <td></td> </tr> </table>			4	04-01-05				5	04-01-27				6	04-01-28				7	04-02-01				8	04-02-04				9	04-02-28				0	04-02-28				1	04-02-28	200	3,300	シミス"シンフ"ンテン	2	04-03-01			
4	04-01-05																																														
5	04-01-27																																														
6	04-01-28																																														
7	04-02-01																																														
8	04-02-04																																														
9	04-02-28																																														
0	04-02-28																																														
1	04-02-28	200	3,300	シミス"シンフ"ンテン																																											
2	04-03-01																																														

案分の理由	領収書金額(a)	案分率(b)	政務活動費支出額(a×b)
全て政務活動にかかるものである。	3,300円	100%	3,300円

※ 按分による支出がある場合は、領収書等の金額、按分率及び政務活動費の支出額をそれぞれ該当欄に記入すること。

整理番号 2-13

支出証拠書

( 会派名・議員氏名 ふじのくに県民クラブ -中 澤 通 訓)

経費項目	調査研究費・研修費・広聴広報費・要請陳情等活動費・会議費・資料作成費・資料購入費・事務費・ <u>事務所費</u> ・人件費		
内 容	光熱水費 (電気代) 水道代		
年 月 日	令和 4年 2月 28日	~ 令和 年 月 日	金 額 11,346 円

目 的	政務活動事務所で使用する光熱水費
使 途	—
政務活動・ 県政との 関連性	—

口座振替払済のお知らせ (電気料金等領収証)

毎度お引立ていただきありがとうございます。  
令和 4年 2月分 の電気料金等を、口座振替により領収いたしました。

令和 4年 3月 1日発行

振替内容

振替年月日	合計領収金額	消費税等相当額 (再掲)
令和 4年 2月 28日	22,693 円	2,062 円
指定口座	口座情報の表示を希望される場合は 担当窓口までご連絡ください。	

領収金額の内訳

お客さま番号	日程	契約種別	領収金額 円	(金額再掲)	精算額等 円	初回引落割引額 円, 銭	記 事
おなまえ		容量	ご使用量 kWh/m3	消費税等相当額 (再掲) 円	再エネ発電促進賦課金 円	燃料費調整額 円, 銭	
		従量電灯B					-55.00
ナカザワジムシヨ キヨウ		30 A	97	3,126	325		-42.68
				284			
		従量電灯B					-55.00
ナカザワ ミチノリ		30 A	135	4,104	453		-59.40
				373			
		低圧電力					
ナカザワ ミチノリ		10 kW	250	15,463	840		-110.00
				1,405			

案分の理由 政務活動と後援会活動 で按分	領収書金額(a)	案分率(b)	政務活動費支出額(a×b)
	22,693 円	1/2 %	11,346 円

※ 按分による支出がある場合は、領収書等の金額、按分率及び政務活動費の支出額をそれぞれ該当欄に記入すること。

整理番号 2-14

使途項目 サーチキー

支出証拠書

774 - 00

( 会派名・議員氏名 ふじのくに県民クラブ - 中澤通訓 )

経費項目	調査研究費・研修費・広聴広報費・要請等活動費・会議費・資料作成費・資料購入費・事務費・事務所費・人件費		
内容	県庁にて調査		
年月日	令和4年2月1日~令和4年2月28日	金額	3300円

目的 (該当項目に丸印)	部局事業ヒアリング 地元要望活動・会派内調整打合せ 政務活動資料の整理
使途 (該当項目に丸印)	交通費・宿泊費・駐車料
政務活動・ 県政との 関連性 (該当項目に丸印)	<ul style="list-style-type: none"> <li>○ 議会・委員会等質問のため、関係部局の事業・主要施策等を確認する。</li> <li>・ 地元要望に関連する部局の事業内容や取組方針・進捗状況などを確認する。</li> <li>○ 確認した事業の内容や進捗状況を元に、議会・委員会等の質問に反映する。</li> <li>○ 議案の審議に必要な情報として、県施策の状況を確認する。</li> <li>・ 会派内で県施策等に関する検討を行い、意見の調整・集約を行う。</li> </ul>
<領収書貼付枠>  別紙のとおり	

案分の理由	領収書金額(a)	案分率(b)	政務活動費支出額(a×b)
全て政務活動にかかるものである。	3,300円	100%	3,300円

※ 按分による支出がある場合は、領収書等の金額、按分率及び政務活動費の支出額をそれぞれ該当欄に記入すること。







整理番号 | 2-15

支出証拠書 (自動車燃料代)

[ 2 月分 ] (会派名・議員氏名 ふじのくに県民クラブ・ 中澤 通訓 )

区分	前回給油(領収書貼付分) A	今回(直近の)給油 B	総走行距離 C=B-A
年月日	年 月 日	年 月 日	
走行距離	km	km	km

(経費項目別充当額)

経費項目	走行距離 (km)	積算方法※	充当額 (円)
事務費	753	18円 × <del>678</del> km / 1753	<del>11,364</del>
○※単価による充当方式 : 単価 (円) × 走行距離 (km)			13,554
※領収書による充当方式			
・積上げ方式 : 領収書金額 (円) × 走行距離 (km) / 総走行距離 (上記C) (km)			
・充当限度割合による案分 : 領収書金額 (円) × 充当限度割合			

《支払証明》上記のとおり支払った (充当した) ことを証明します。 議員氏名 中澤通訓

《領収書貼付枠》

案分の理由	領収書金額(a)	案分率(b)	政務活動費支出額(a×b)
全て政務活動にかかるものである。	13,554 円	100 %	13,554 円





整理番号 2-16

支出証拠書

(会派名・議員氏名 ふじのくに県民クラブ - 中澤 通訓)

経費項目	調査研究費・研修費・広聴広報費・要請陳情活動費・会議費・資料作成費・資料購入費・事務費・事務所費・ <span style="border: 1px solid black;">人件費</span>		
内容	職員給与 (2月分)		
年月日	令和4年2月1日	~	令和4年2月28日
金額	44,280 円		

目的	政務活動を補助する職員を雇用
使途	—
政務活動・ 県政との 関連性	—
《領収書貼付枠》	

給料支払明細書  
(4年2月分)

労働日数	日	17	分	
	時	37	分	
所定時間外労働	時	88	分	56
基本給	金額			
所定時間外賃金	金額			
家族手当	金額			
交通費	金額			
合計	金額			
健康保険料	金額			
介護保険料	金額			
厚生年金料	金額			
雇用保険料	金額			
所得税	金額			
住民税	金額			
前払金	金額			
合計	金額			
差引文給額	金額			88,561

97時間 × 9/13<sup>円</sup> = 88,561<sup>円</sup>

案分の理由 政務活動と後援会活動 で案分	領収書金額(a)	案分率(b)	政務活動費支出額(a×b)
	88,561 円	1 / 2 %	44,280 円

※ 按分による支出がある場合は、領収書等の金額、按分率及び政務活動費の支出額をそれぞれ該当欄に記入すること。

政務活動事務雇用者出勤簿

2月分	氏名	[Redacted]
-----	----	------------

政務活動業務内容	政務活動関係書類作成 政務活動事務処理・事務連絡・来客応対
----------	-------------------------------

日	曜日	日付区分 (○等で表示)	勤務時間数
1	火	○勤務日・休日(非勤務日を含む)・年次有給休暇	
2	水	○勤務日・休日(非勤務日を含む)・年次有給休暇	6
3	木	○勤務日・休日(非勤務日を含む)・年次有給休暇	6
4	金	○勤務日・休日(非勤務日を含む)・年次有給休暇	6
5	土	・勤務日・休日(非勤務日を含む)・年次有給休暇	6
6	日	・勤務日・休日(非勤務日を含む)・年次有給休暇	
7	月	○勤務日・休日(非勤務日を含む)・年次有給休暇	6
8	火	○勤務日・休日(非勤務日を含む)・年次有給休暇	6
9	水	○勤務日・休日(非勤務日を含む)・年次有給休暇	6
10	木	○勤務日・休日(非勤務日を含む)・年次有給休暇	6
11	金	・勤務日・休日(非勤務日を含む)・年次有給休暇	6
12	土	・勤務日・休日(非勤務日を含む)・年次有給休暇	
13	日	・勤務日・休日(非勤務日を含む)・年次有給休暇	
14	月	○勤務日・休日(非勤務日を含む)・年次有給休暇	6
15	火	○勤務日・休日(非勤務日を含む)・年次有給休暇	6
16	水	○勤務日・休日(非勤務日を含む)・年次有給休暇	6
17	木	○勤務日・休日(非勤務日を含む)・年次有給休暇	6
18	金	○勤務日・休日(非勤務日を含む)・年次有給休暇	6
19	土	○勤務日・休日(非勤務日を含む)・年次有給休暇	
20	日	・勤務日・休日(非勤務日を含む)・年次有給休暇	
21	月	○勤務日・休日(非勤務日を含む)・年次有給休暇	6
22	火	○勤務日・休日(非勤務日を含む)・年次有給休暇	6
23	水	・勤務日・休日(非勤務日を含む)・年次有給休暇	
24	木	○勤務日・休日(非勤務日を含む)・年次有給休暇	2
25	金	○勤務日・休日(非勤務日を含む)・年次有給休暇	6
26	土	・勤務日・休日(非勤務日を含む)・年次有給休暇	
27	日	・勤務日・休日(非勤務日を含む)・年次有給休暇	
28	月	○勤務日・休日(非勤務日を含む)・年次有給休暇	5
29	火	・勤務日・休日(非勤務日を含む)・年次有給休暇	
30	水	・勤務日・休日(非勤務日を含む)・年次有給休暇	
31	木	・勤務日・休日(非勤務日を含む)・年次有給休暇	
計			97

上記のとおり雇用したことを証明する。

平成4年2月28日

ふじのくに県民クラブ 中澤通訓

\* 証明は、雇用主が署名して押印する。