

支出証拠書 (各種団体会費)

(会派名・議員氏名 ふじのくに県民クラブ・ 四本 康久)

| | | | |
|------|-----------------|-----|-----------|
| 経費項目 | 調査研究費・研修費 | | |
| 内容 | 静岡県学校給食ネットワーク会費 | | |
| 年月日 | 21年10月25日~ | 年月日 | 金額 1,275円 |

| | |
|--------------|---|
| 会の趣旨・目的 | 学校給食が子供たちにとって安全で楽しい給食であるばかりでなく、将来健康な生活を送るための食育の場としての役割を果たすことか て子どもをサポートする。 |
| 会の活動内容等 | ① 調査研究や情報交換を行い、必要に応じて県等に提言する。 ② 2ヶ月に1回 定例会を行う。 |
| 政務活動・県政との関連性 | 会の活動を通じて得られた情報等を県政等に反映させる。 |

《領収書貼付枠》

会費 2000円 + 送金料金 550円 = 2550円

会計年度 10月～9月までのため

今回 10月～3月までの分を請求する。

$2550円 \times \frac{6}{12月} = 1275円$

※ 添付書類：団体の会則・事業概要・その他 ()

| 案分の理由 | 領収書金額(a) | 案分率(b) | 政務活動費支出額(a×b) |
|---------------|----------|--------|---------------|
| 全て政務活動にかかっている | 1,275円 | 100% | 1,275円 |

振替払込金受領証・振替受付票

| | | | | |
|-------|----------|------|-------|--------|
| 総合 | | | | |
| 取扱年月日 | 03-10-25 | 取扱時刻 | 15:19 | 摘要 |
| 取扱店番号 | 23357 | 処理通番 | N043 | 被代行店番号 |

請求種別

電信払込み

受取先口座番号 12300 - 39721071 お受取人 おなまえ 静岡県学校給食ネットワーク 様

送金元口座番号 送金元 送金料金 *550 円 特殊取扱料金 円
 ご依頼人 おなまえ ヨツモト ヤスヒサ 様

送金金額 *2,000 円 送金料金 *550 円 特殊取扱料金 円
 合計金額 *2,550 円

通知番号桁数 桁 払出明細番号 号 受入明細番号 1 号

ご依頼人おとこ

富士宮市北町
13-3

ご注意

- この受領証(受付票)は、お取扱いの証拠となるものですから大切に保管してください。
- 口座番号の先頭の数字が「0」の場合は振替口座、「1」の場合は総合口座です。
- 料金には、消費税が含まれています。

(取扱店)

印紙税申告納
付につき廻町
税務署承認済

(お客さま控)

千代田区丸の内2-7-2 予34630(2021.04・SCP)

ゆうちょ銀行



教育の推進も応援する

静岡県学校給食ネットワーク

あなたは **匿名** 者目の訪問者です。

静岡県学校給食ネットワーク規約

活動の概要

シンポジウム・講演会 (名称) この会は、静岡県学校給食ネットワークと称します。

参加団体一覧 (目的) この会は、学校給食が子供たちにとって安全で楽しい給食であるばかりでなく、将来
規約 健全な食生活を営むための食教育の場としても重要な役割を果たすことができるよう支
入会方法 援し、さらに学校給食を軸として静岡県内での地域連携を推進するために、県内の各自治
関連情報 体で活動している個人または団体のネットワークづくりを目的とします。

(総則) この会は、静岡県内の学校給食に関心をもち活動している個人または団体、及びそれ
らを支援する任意の個人または団体によって組織されます。

(役員) この会には、次の役員を置きます。

| | |
|------|----|
| 代表 | 1名 |
| 副代表 | 2名 |
| 委員 | 1名 |
| 会計 | 1名 |
| 会計監査 | 1名 |

役員の任期は1年で、任期は妨げません。

役員は、総会において過半数をもって決定します。

総会は、年1回行われます。

(会費) 会費は、年2000円とします。

会計年度は、毎年10月1日から翌年9月30日までの1年とします。

(事業) 会の目的にそって、調査研究や情報交換を行い、必要に応じて県その他の団体に協
力をいただきます。

2ヶ月に1回、定例会を行います。

定例会の後、その内容を発信していただきます。

(規約改) 規約は、会員の過半数以上の同意を得て改定します。

(附則) この規約は、2003年10月25日から発効します。

支出証拠書

(会派名・議員氏名 ふじのくに県民クラブ・ 四本 康久)

| | | | |
|------|--|-----|-----------|
| 経費項目 | 調査研究費・研修費・広報広報費・要請等活動費・会議費・資料作成費・資料購入費・ <u>事務費</u> ・事務所費・人件費 | | |
| 内容 | 複合機リース料 (10月分) | | |
| 年月日 | 21年10月27日~ | 年月日 | 金額 8,800円 |

| | |
|---|---|
| 目的 | — |
| 使途 | — |
| 政務活動・ 県政との 関連性 | — |
| <<領収書貼付枠>> <div style="display: flex; justify-content: space-around; align-items: center;"> <div style="border: 1px solid black; padding: 2px;">21 D 3-10-27</div> <div style="font-size: 2em;">:</div> <div>○ 17,600 リコーリース(カ)</div> </div> | |

| | | | |
|-----------------------------|----------|----------|---------------|
| 案分の理由 政務活動費と後援会活 動で案分 | 領収書金額(a) | 案分率(b) | 政務活動費支出額(a×b) |
| | 17,600円 | 1/2 % | 8,800円 |

支出証拠書(入館料)

(会派名・議員氏名 ふじのくに県民クラブ・ 四本 康久)

| | | | |
|------|------------------|-----|---------|
| 経費項目 | 調査研究費 | | |
| 内容 | 富山世界遺産センター 入館料 他 | | |
| 年月日 | 21年10月30日~ | 年月日 | 金額 900円 |

| | |
|----------------------|-------------------------|
| 目的 | 令和3年度 秋季特別展 見学 |
| 対応者 | 副館長 佐野博之 |
| 政務活動・ 県政との 関連性 | 富山に関する情報を収集し、県政等に反映させる。 |

《領収書貼付枠》

企画展入館料 700円
駐車代 200円

富士宮市営神田川観光駐車場

領収証

| | |
|---------|----------------------|
| 精算機 #01 | A 精算No. 000159 |
| 発券機 #01 | 発券No. 081071 |
| 入庫時刻 | 2021年10月30日(土) 13:57 |
| 出庫時刻 | 2021年10月30日(土) 16:03 |
| 駐車時間 | 2:06 |
| 駐車料金 | A料金 200円 |
| 合計 | 200円 |
| 現金領収額 | 200円 |
| お預り | 200円 |
| お釣り | 0円 |

またのご利用をお待ちしております。



企画展示観覧料 700円

| | | | |
|----------------------------|------------------|----------------|-----------------------|
| 案分の理由 全て政務活動に 関与している | 領収書金額(a) 900円 | 案分率(b) 100% | 政務活動費支出額(a×b) 900円 |
|----------------------------|------------------|----------------|-----------------------|

静岡県富士山世界遺産センター 秋季特別展 江戸文化のなかの富士山④

家康 + 富士山



新発見、新発見、新発見 三保藩の「三保藩の図屏風」を考案

考察

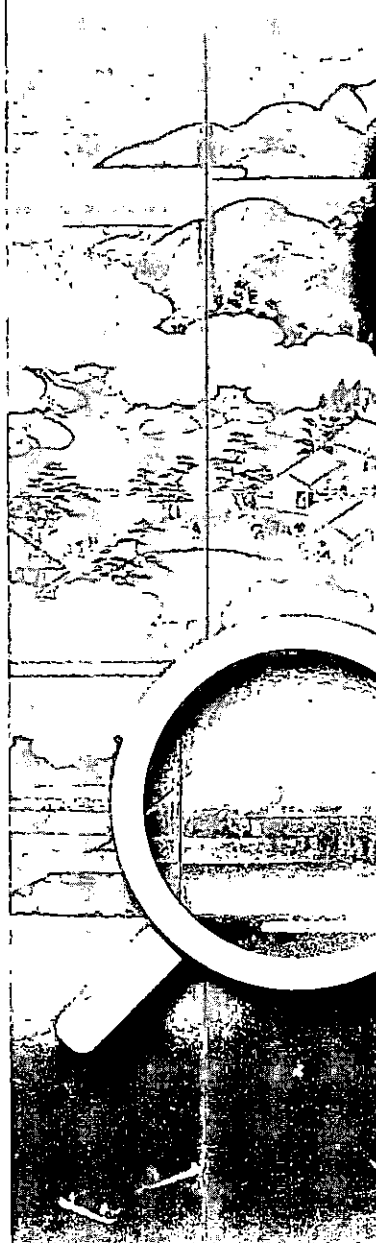

【新発見】と富士山、金屏風のなかで初共演!?

2021年

10月2日(土) - 11月7日(日)

会期中一部展示替えあり

- 会場 / 静岡県富士山世界遺産センター企画展示室
- 開館時間 / 9:00~17:00 (最終入場 16:30)
- 休館日 / 毎月第三火曜日の休館日 (会期中休館日 11月14日)
- 観覧料 / 一般 700円、70歳以上 400円、大学生等以下・障がい者 無料 (要証明書を提示してください)
※特別展観覧料で完結。シアターもご覧いただけます

主催 / 静岡県富士山世界遺産センター 共催 / 公益財団法人 徳川家康財団
 後援 / NHK 静岡放送局 静岡新聞社 静岡放送 全国家康公ネットワーク 徳川みらい学会
 ※新型コロナウイルス感染症防止対策のため会場・開館時間等に変更の場合があります
 ホームページ <https://mtfuji-when.jp/> をご確認ください



+



 静岡県富士山世界遺産センター

2020年 静岡県富士山世界遺産センターでは、
「富士三保清見寺図屏風」を収蔵しました。富士山
と三保松原、清見寺を描く本作は、「巖島三保松原
図屏風」(サントリー美術館蔵)などのやまと絵屏風
や狩野探幽により編み出された富士山絵画の定型
とも構図を通わせます。

本作の画中には、隠居風の人物が清見寺を訪ね
る様子が描写されます。隠居風の人物は多数の従
者を引き連れ、清見寺書院内には貴人にふさわし
く茶器がしつらえられます。そのためこの人物は、
かなり位が高く、隠居風の人物ということも考慮
すると、大御所時代の徳川家康である可能性が考
えられます。

シリーズ「江戸文化のなかの富士山」の4回目
となる本展覧会では、画中に徳川家康を描いた
「富士三保清見寺図屏風」を初公開するとともに、
関連史料を駆使しつつ、そこにこめられた「物語」
を読み解き、最新の研究成果を披露します。
また、本展では旧将軍家である徳川記念財団に伝
来の作品を中心に、近年新たな知見が加え
られた家康の肖像画も展覧し、江戸時代、
“神”となった家康を描くことの
意味も再考します。

主な出品作

- No.01 戦国の世を征した覇王家康のこれがリアルな肖像!?
- No.02 神となった家康を描いた将軍家公認の肖像
- No.03 徳川家康と富士山を同一画面に描いた屏風絵が新発見!
- その他
巖島三保松原図屏風 サントリー美術館蔵
狩野探幽筆 東照大権現靈夢像 徳川記念財団蔵
狩野安信筆 徳川家康像 日光東照宮蔵
徳川実紀 徳川記念財団蔵 など

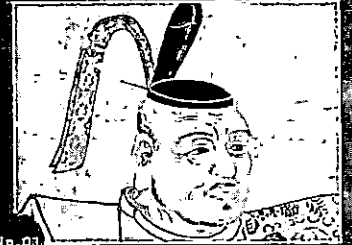

No.01 作者未詳(狩野安信筆か)
白猿東照大権現像部分 徳川記念財団蔵

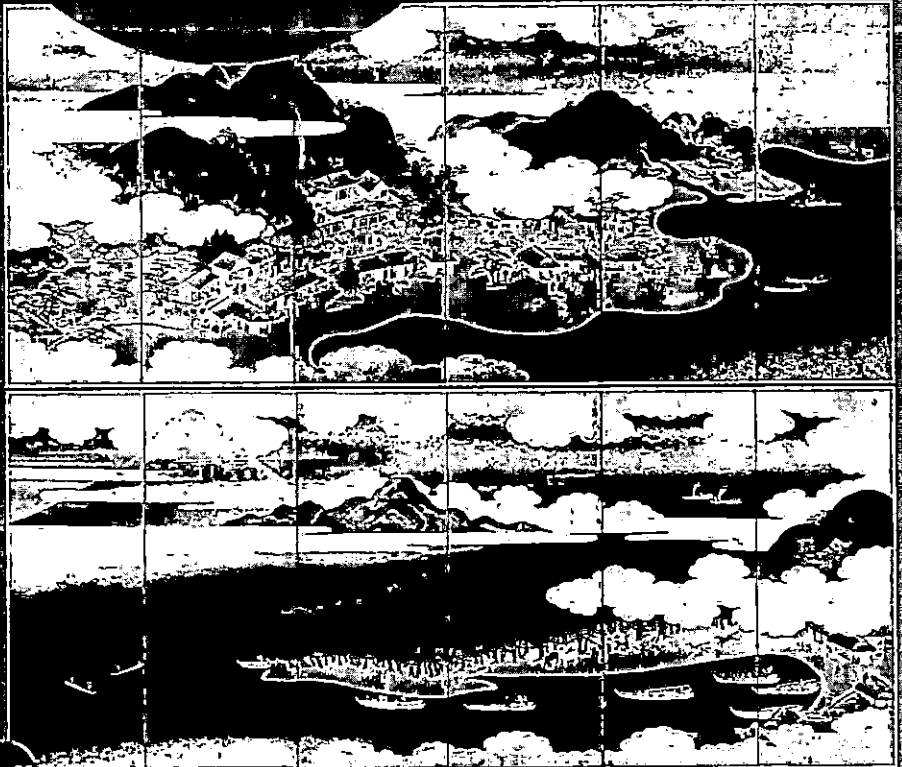

No.02 四代木村清見寺南光坊天海院東照大権現像部分 徳川記念財団蔵

No.03 富士三保清見寺図屏風 静岡県富士山世界遺産センター蔵

関連イベント

1 スペシャルトーク 大御所家康の文化力とグローバリズム そして“徳川の平和(バクス・トクガワナ)”

日時：2021年10月17日(日) 10:30-12:00

会場：富士宮市民文化会館 2階小ホール

パネリスト：

徳川 家広氏 (公益財団法人徳川記念財団理事長、徳川宗家第19代当主)

タイムン・スクリーチ氏 (国際日本文化研究センター教授)

松島 仁 (静岡県富士山世界遺産センター教授、徳川記念財団特別研究員)

司会進行：安田 清人氏 (三猿舎代表、歴史評論家)

要事前申込み：100名先着順 詳細はホームページへ

<https://mtfuji-whc.jp/>

2 展示解説

日時：2021年10月2日(土)・3日(日)・23日(土)

11月6日(土)・7日(日) 14:30から

会場：静岡県富士山世界遺産センター2階企画展示室

講師：松島 仁 (静岡県富士山世界遺産センター教授)

※要特別展観覧券

新型コロナウイルス感染症防止対策のため
変更・中止の場合があります



〒418-0067

静岡県富士宮市宮町 5-12

TEL. 0544-21-3776

FAX. 0544-23-6800

E-mail mtfuji-whc@pref.shizuoka.lg.jp

WEB <https://mtfuji-whc.jp>



静岡県富士山世界遺産センター

開館時間 / 9:00~17:00 (最終入場は閉館の30分前)

休館日 / 毎月第三火曜日

入場料金 / 一般 700円 (含む常設展入場料) 70歳以上 200円、
大学生以下・障がい者 無料 (証明書をご提示ください)

アクセス / 電車・JR 身延線富士宮駅から徒歩 8分

車・新東名高速道路新富士 IC から約10分

東名高速道路富士 IC から約15分

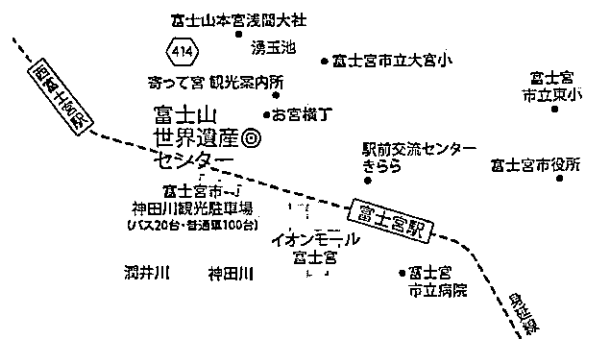



支出証拠書

(会派名・議員氏名 ふじのくに県民クラブ・ 四本 康久)

| | | | |
|------|--|-----|-----------|
| 経費項目 | 調査研究費・研修費・広報広報費・要請請願費・会議費・資料作成費・資料購入費・事務費・事務所費・人件費 | | |
| 内容 | 県庁にて調査 | | |
| 年月日 | 令和3年11月1日~令和 | 年月日 | 金額 1760 円 |

| | |
|-----------------------------------|---|
| 目的 (該当項目に丸印) | 部局事業ヒアリング・地元要望活動・会派内調整打合せ・政務活動資料の整理 |
| 使途 (該当項目に丸印) | 交通費・宿泊費・駐車料 |
| 政務活動・ 県政との 関連性 (該当項目に丸印) | <ul style="list-style-type: none"> 議会・委員会等質問のため、関係部局の事業・主要施策等を確認する。 地元要望に関連する部局の事業内容や取組方針・進捗状況などを確認する。 確認した事業の内容や進捗状況を元に、議会・委員会等の質問に反映する。 議案の審議に必要な情報として、県施策の状況を確認する。 <p>○ 会派内で県施策等に関する検討を行い、意見の調整・集約を行う。</p> |

| | |
|--|--|
| <p>ご利用ありがとうございます。</p>  <p>料金所では一旦停車してください。</p> <p>領収書</p> <p>料金所 新富士</p> <p>お問い合わせは、中日本お客様センター フリーダイヤル 0120-922-229 上記番号をご使用になれないお客様は TEL 052-223-0333 (有料)</p> <p>21年11月 1日 11時46分</p> <p>車種 軽二</p> <p>通行料金 ¥880-</p> <p>(現金)</p> <p>-入口料金所- 新静岡 通行料金は、消費税率10%対象です。 中日本高速道路株式会社 愛知県名古屋市中区錦2-18-19 取扱番号206-01891719-00</p> | <p>ご利用ありがとうございます。</p>  <p>料金所では一旦停車してください。</p> <p>領収書</p> <p>料金所 新静岡</p> <p>お問い合わせは、中日本お客様センター フリーダイヤル 0120-922-229 上記番号をご使用になれないお客様は TEL 052-223-0333 (有料)</p> <p>21年11月 1日 12時55分</p> <p>車種 軽二</p> <p>通行料金 ¥880-</p> <p>(現金)</p> <p>-入口料金所- 新富士 通行料金は、消費税率10%対象です。 中日本高速道路株式会社 愛知県名古屋市中区錦2-18-19 取扱番号203-00361228-00</p> |
|--|--|

| | | | |
|-------------------------------|----------|--------|---------------|
| 案分の理由 全て政務活動にかかる ものである。 | 領収書金額(a) | 案分率(b) | 政務活動費支出額(a×b) |
| | 1760 円 | 100 % | 1760 円 |

支出証拠書

(会派名・議員氏名 ふじのくに県民クラブ・ 四本康久)

| | | | |
|------|--|-----|-----------|
| 経費項目 | 調査研究費・研修費・広報広報費・要請情報活動費・会議費・資料作成費・資料購入費・事務費・事務所費・人件費 | | |
| 内容 | 新聞購読料 (静岡・岳南朝日新聞・富士ニュース・朝日新聞) | | |
| 年月日 | 21年11月1日～ | 年月日 | 金額 9,657円 |

| | | | | | | | | | | | | | | | | |
|---|-------------------------|------|--------|------|--------|--------|------|--------|------|-------|--|---|--------|----------------|-----------------|--|
| 目的 | 県政、社会情勢に関する情報収集 | | | | | | | | | | | | | | | |
| 使途 | 21年10月購読料 | | | | | | | | | | | | | | | |
| 政務活動・ 県政との 関連性 | 県政等の情報を収集し、政策や質問の参考にする。 | | | | | | | | | | | | | | | |
| <<領収書貼付枠>> 【内訳】 <table style="width: 100%; border-collapse: collapse;"> <tr> <td style="width: 70%;">静岡新聞</td> <td style="text-align: right;">3,300円</td> </tr> <tr> <td>朝日新聞</td> <td style="text-align: right;">4,400円</td> </tr> <tr> <td>岳南朝日新聞</td> <td style="text-align: right;">977円</td> </tr> <tr> <td>富士ニュース</td> <td style="text-align: right;">980円</td> </tr> <tr> <td colspan="2"><hr/></td> </tr> <tr> <td>計</td> <td style="text-align: right;">9,657円</td> </tr> </table> <table style="width: 100%; border-collapse: collapse;"> <tr> <td style="width: 30%; text-align: center;">03-11-01 200 </td> <td style="width: 30%; text-align: center;">9,657 シンフンタツイ </td> <td style="width: 40%;"></td> </tr> </table> | | 静岡新聞 | 3,300円 | 朝日新聞 | 4,400円 | 岳南朝日新聞 | 977円 | 富士ニュース | 980円 | <hr/> | | 計 | 9,657円 | 03-11-01 200 | 9,657 シンフンタツイ | |
| 静岡新聞 | 3,300円 | | | | | | | | | | | | | | | |
| 朝日新聞 | 4,400円 | | | | | | | | | | | | | | | |
| 岳南朝日新聞 | 977円 | | | | | | | | | | | | | | | |
| 富士ニュース | 980円 | | | | | | | | | | | | | | | |
| <hr/> | | | | | | | | | | | | | | | | |
| 計 | 9,657円 | | | | | | | | | | | | | | | |
| 03-11-01 200 | 9,657 シンフンタツイ | | | | | | | | | | | | | | | |

| 案分の理由 | 領収書金額(a) | 案分率(b) | 政務活動費支出額(a×b) |
|---------------------|----------|--------|---------------|
| 全て政務活動にかかる ものである | 9,657円 | / | 9,657円 |
| | | 100 % | |

支出証拠書

(会派名・議員氏名 ふじのくに県民クラブ・ 四本 康久)

| | | | |
|------|--|-------|------------|
| 経費項目 | 調査研究費・研修費・広報広報費・要請等活動費・会議費・資料作成費・資料購入費・ 事務費 ・事務所費・人件費 | | |
| 内容 | 携帯電話使用料 (21年 9 月分) | | |
| 年月日 | 21年11月1日~ | 年 月 日 | 金額 3,169 円 |

| | |
|----------------------|---|
| 目的 | — |
| 使途 | — |
| 政務活動・ 県政との 関連性 | — |

《領収書貼付枠》

支払合計額 7406 円 $-$ 970 円 \times $1.10 =$ $6,339$ 円
あんしんセキュリティ ケータイ補償サービス他 政務活動費請求対象額

03-11-01 | 200 | 7,406 | トコモ ケータイ |

| 案分の理由 | 領収書金額(a) | 案分率(b) | 政務活動費支出額(a×b) |
|------------|----------|--------|---------------|
| 政務活動と私用で案分 | 6,339 円 | 1/2 % | 3,169 円 |

| 内訳項目 金額 (円) BREAKDOWN BY CATEGORY (YEN) | 内訳金額 (円) AMOUNT (YEN) | 内訳等詳細 (DETAILS OF BREAKDOWN) | 税区分 (TAX) |
|--|--------------------------|---------------------------------|--------------------------|
| | | ご利用期間 (9/1~9/30) | |
| ◇基本使用料等 (計) 3,480 | 3,480 | ギガライト2:2年定期 | ステップ2:1GB~3GB 合 算 |
| | 3,680 | (内訳) ギガライト2:2年定期 | |
| | -500 | (内訳) みんなドコモ割 | 2回線 |
| | 300 | (内訳) spモード利用料 | |
| | 0 | (参考) 高速通信ご利用データ量は | 2.4G 合 算 |
| ◇通話料・通信料 (計) 1,979 | 279 | XI・SMS通話料 | 9月ご利用分 合 算 |
| | 1,700 | かけ放題オプション定額料 | 合 算 |
| ◇その他ご利用料金等 (計) 1,274 | 300 | 留守番電話サービス利用料 | 合 算 |
| | 200 | あんしんセキュリティ利用料 | 合 算 |
| 除外 970 | 750 | ケータイ補償サービス (750円コース) | 合 算 |
| | 400 | あんしん遠隔サポート利用料 | 合 算 |
| | -380 | あんしんバックモバイル割引 | 合 算 |
| | 300 | ドコモWiFi利用料 (spモード) | 合 算 |
| | -300 | キャンペーン割引料 (ドコモWiFi) | 合 算 |
| | 3 | ユニバーサルサービス料/基本 | 1番号あたり3円のご請求となります 合 算 |
| | 1 | 電話リレーサービス料/基本 | 1番号あたり1円のご請求となります 合 算 |
| ◇消費税等相当額 (計) 673 | 673 | 消費税等相当額 (合計) | 合算表示の料金合計×10% 合 算 |
| ◇合計 7,406 | 7,406 | 合計 | |
| | | <NTTドコモからのお知らせ> | |
| | | ○継続利用期間は、9月末で | 21年6か月となりました。 |
| | | ○ポイントのお知らせ | |
| | | 9月ご利用分に対する獲得ポイントは、 | 60です。 |
| | | (ポイント進呈の対象になるご利用金額は、 | 6,733円です。) |
| | | ※その他の獲得ポイントはWEBをご確認ください。 | |
| | | ○ステージのお知らせ | |
| | | 9月末のステージは、 | プラチナステージです。 |
| | | ※その他のステージ情報はWEBをご確認ください。 | |
| | | ○個別にご請求のファミリー割引グループ電話番号。 | (2021年9月30日現在) |

ユニバーサルサービス料について

ユニバーサルサービス料は、あまねく日本全国においてユニバーサルサービス (NTT東西の加入電話等) の提供を確保するためにご負担いただく料金です。
なお、社団法人電気通信事業者協会から1番号当たりの費用 (番号単価) が公表されています。

支出証拠書

(会派名・議員氏名 ふじのくに県民クラブ・ 四本 康久)

| | | | |
|------|---|----|--------|
| 経費項目 | 調査研究費・研修費・広報広報費・要請等活動費・会議費・資料作成費 (資料購入費)・事務費・事務所費・人件費 | | |
| 内容 | 書籍購入代 | | |
| 年月日 | 令和 3 年 11 月 4 日 ~ 令和 年 月 日 | 金額 | 2095 円 |

| | |
|----------------------|---------------------------|
| 目的 | 県政・社会情勢に関する情報収集 |
| 使途 | 書籍購入 (書籍名: 月刊 廃棄物 11月号) |
| 政務活動・ 県政との 関連性 | 県政・関連の情報を収集し、政策や質問等の参考にする |

《領収書貼付枠》

ご利用明細票

| | | |
|--|----------------|-----------|
| お取扱日 | 店番 | 取扱番号 |
| 03-11-04 | 23432 | A93160004 |
| 取扱店 | 7シノミヤジヨウホク | |
| 払込口座 | 00190-6 | 655183 |
| 払込金額 | *1,943 料金 *152 | |
| 振替受付票 | | |
| 払込みの証拠となるものを大切に保存し、大切に保管して下さい。消費料金は、消費税等が含まれていません。(ゆうちょ銀行) | | |
| 入金額 | *2,100 | |
| おつり | *5 | |

1月に各種料金を改定します。詳細は当行WEBサイトをご覧下さい。

印紙税申告納付につき廻町 税務署承認済

| 案分の理由 | 領収書金額(a) | 案分率(b) | 政務活動費支出額(a×b) |
|-----------------|----------|--------|---------------|
| 全て政務活動にかかるものである | 2095 円 | 100% | 2095 円 |

※案分による支出がある場合は、領収書等の金額、按分率及び政務活動費の支出額をそれぞれ該当欄に記入すること。

請求書

2021年11月 1日

〒418-0061
静岡県富士宮市北町13-3

四本 康久 様

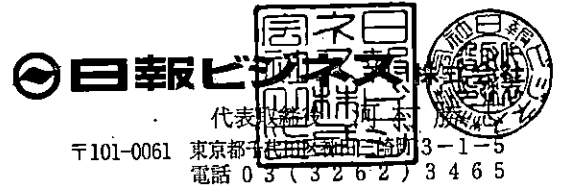

郵便振込口座 00190-6-655183
銀行口座 みずほ銀行 九段支店 当24257
口座名義 ニッポウビジネス (カ)
振込手数料は貴社にてご負担下さいます様、お願い申し上げます。

お客様番号 : XXXXXXXXXX お問い合わせ番号 : XXXXXXXXXX

- お買い上げ頂きまして誠に有り難うございます。
下記の通りご請求申し上げます。

お知らせ
2021年11月号
銀行振込もご利用いただけます。

| | |
|--|--------|
| | 郵便振込 |
| | 1,943円 |

| No. | 品名 | 数量 | 単価 | 金額 | 区分 |
|------|------------|----|----|-------|----|
| 3005 | ◆ 四本 康久 様分 | | | | |
| 1 | 月刊 廃棄物 | 1 | | 1,843 | 1 |
| | 送料 | 0 | | 100 | 1 |
| | 内消費税等 | | | (177) | |
| | | | | 1,843 | |
| | | | | 0 | |

区分：1, 売上 2, 返品 3, 商品値引 4, その他売上 5, 販促 6, 配送料 7, 代引手数料 8, 伝票値引

- お支払期限までに銀行・郵便局で払い込み下さい。
- 銀行振込をご利用のお客様は下記払込用紙はご使用できません。

支出証拠書

(会派名・議員氏名 ふじのくに県民クラブ・ 四本 康久)

| | | | |
|------|--|----|----------|
| 経費項目 | 調査研究費・研修費・広聴広報費・要請等活動費・会議費・資料作成費・資料購入費・ 事務費 ・事務所費・人件費 | | |
| 内容 | 自動車リース料 (// 月分) | | |
| 年月日 | 令和 3 年 11 月 5 日 ~ 令和 年 月 日 | 金額 | 27,225 円 |

| | |
|----------------------|---|
| 目的 | — |
| 使途 | — |
| 政務活動・ 県政との 関連性 | — |

《領収書貼付枠》

リース料 56,430 円のうち、政務活動費の対象外経費を除いた金額の 1/2 請求する。

リース料 ドライブレコーダー料

(税抜き 51,300 円 - 1,800 円) × 1.10 × 1/2 = 27,225 円

2321-11-05 | 200 | *56,430 | トウキョウセンチュウリー(カ |

| 案分の理由 | 領収書金額(a) | 案分率(b) | 政務活動費支出額(a×b) |
|------------|----------|--------|---------------|
| 政務活動と私用で案分 | 54,450 円 | 1/2 | 27,225 円 |
| | | % | |

※案分による支出がある場合は、領収書等の金額、按分率及び政務活動費の支出額をそれぞれ該当箇所に記入すること。

〒 418-0061

静岡県 富士宮市
北町
13-3
四本康久 様



〒 420-0853
静岡県 静岡市葵区
追手町
8-1 日土地静岡ビル6F



K015A0001103YA001103

部署 静岡支店営業チーム
電話 054-205-2641
担当

2021年 10月 15日

口座振替通知書

請求書No. 51J54080
請求先コード

| 今回御請求額 | | お支払期日 | お支払方法 |
|--------|---------|--------------|-------|
| | ¥56,430 | 2021年 11月 5日 | 口座振替 |
| 内リース料等 | 51,300 | | |
| 内消費税等 | 5,130 | | |

| | |
|-------|--|
| 金融機関名 | |
| 支店名 | |
| 種目・口座 | |

平素格別のご愛顧を賜りまことにありがとうございます。表記のとおりご請求申し上げますので、ご照合のうえお支払い下さい。 ページ： 1

| 契約番号 | 開始日 | 回数 | 総数 | ご請求明細 | 金額(円) | 内消費税(円) | 税率(%) | 備考 |
|--------|--------|----|----|---------------|-------|---------|-------|------------|
| | 190703 | 29 | 36 | リース料 3/11分 | 56430 | 5130 | 100 | |
| | | | | リース 消費税 10% 計 | 56430 | 5130 | | |
| ページ小計→ | | | | | 56430 | 5130 | | 51300 (税抜) |

請求件数 1件



口座引落は、東京センチュリーもしくはセンチュリー（センチュリーリース）名で引き落としさせていただきます。

| | |
|------|------|
| 整理番号 | 11-9 |
|------|------|

支出証拠書

(会派名・議員氏名 ふじのくに県民クラブ・ 四本 康久)

| | | | |
|------|---|----|--------|
| 経費項目 | 調査研究費・研修費・広聴広報費・要請等活動費・会議費・資料作成費・資料購入費・事務費・事務所費・人件費 | | |
| 内容 | 県庁にて調査 | | |
| 年月日 | 令和3年11月10日~令和 年 月 日 | 金額 | 3620 円 |

| | |
|-----------------------------------|---|
| 目的 (該当項目に丸印) | 部局事業ヒアリング・地元要望活動・会派内調整打合せ・政務活動資料の整理 |
| 用途 (該当項目に丸印) | 交通費・宿泊費・駐車料 |
| 政務活動・ 県政との 関連性 (該当項目に丸印) | <ul style="list-style-type: none"> 議会・委員会等質問のため、関係部局の事業・主要施策等を確認する。 地元要望に関連する部局の事業内容や取組方針・進捗状況などを確認する。 確認した事業の内容や進捗状況を元に、議会・委員会等の質問に反映する。 議案の審議に必要な情報として、県施策の状況を確認する。 会派内で県施策等に関する検討を行い、意見の調整・集約を行う。 |
| <<領収書貼付枠>> 別紙のとおり | |

| | | | |
|-------------------------------|----------|--------|---------------|
| 案分の理由 全て政務活動にかかる ものである。 | 領収書金額(a) | 案分率(b) | 政務活動費支出額(a×b) |
| | 3620 円 | 100 % | 3620 円 |

支払者：四本康久

5/6

駅-No 51201510 領収書-No 46
窓口-No 1
領 収 書

様

金額 ￥7,860円
「消費税等込み」

但し、乗車券類として

上記金額確かに領収致しました

2021年9月15日
東海旅客鉄道株式会社

ご利用いただきましてありがとうございます

印紙税申告納
付につき名古屋中村
税務署承認済

新富士駅

現金出納社員

支払者：四本康久

6/6

駅-No 51201510 領収書-No 46
窓口-No 1
領 収 書

様

金額 ￥7,860円
「消費税等込み」

但し、乗車券類として

上記金額確かに領収致しました

2021年9月15日
東海旅客鉄道株式会社

ご利用いただきましてありがとうございます

印紙税申告納
付につき名古屋中村
税務署承認済

新富士駅

現金出納社員

新幹線：新富士 - 静岡 (往復) $7,860 \text{円} \times \frac{2}{6} \text{枚} = 2,620 \text{円}$

原本： 3年9月 整理番号 9-18 参照

領 収 証

四本康久 様

3年11月10日

★ ￥1,000

但

上記正に領収いたしました

内 訳

税抜金額

消費税額等(%)

富士市柳島276-8

駐車場 ミニパーク

TEL0545-61-7863

コクヨ ウケ-1048

但し書：馬車料

支出証拠書

(会派名・議員氏名 ふじのくに県民クラブ・ 四本 康久)

| | | | |
|------|---|----|--------|
| 経費項目 | 調査研究費・研修費・広報広報費・要請等活動費・会議費・資料作成費・資料購入費・事務費・事務所費・人件費 | | |
| 内容 | 県庁にて調査 | | |
| 年月日 | 令和3年11月16日~令和 年 月 日 | 金額 | 3620 円 |

| | |
|-----------------------------------|---|
| 目的 (該当項目に丸印) | 部局事業ヒアリング・地元要望活動・会派内調整打合せ・政務活動資料の整理 |
| 用途 (該当項目に丸印) | 交通費・宿泊費・駐車料 |
| 政務活動・ 県政との 関連性 (該当項目に丸印) | <ul style="list-style-type: none"> 議会・委員会等質問のため、関係部局の事業・主要施策等を確認する。 ⊙ 地元要望に関連する部局の事業内容や取組方針・進捗状況などを確認する。 確認した事業の内容や進捗状況を元に、議会・委員会等の質問に反映する。 議案の審議に必要な情報として、県施策の状況を確認する。 会派内で県施策等に関する検討を行い、意見の調整・集約を行う。 |
| <<領収書貼付枠>> 別紙のとおり | |

| | | | |
|------------------|----------|--------|---------------|
| 案分の理由 | 領収書金額(a) | 案分率(b) | 政務活動費支出額(a×b) |
| 全て政務活動にかかるものである。 | 3620 円 | 100 % | 3620 円 |

支払者: 四本康久

支払者: 四本康久

1/6

2/6

駅-No 51201510 領収書-No 61
窓口-No 1
領 収 書

駅-No 51201510 領収書-No 61
窓口-No 1
領 収 書

様

様

金額 ￥7,860円
「消費税等込み」

金額 ￥7,860円
「消費税等込み」

但し、乗車券類として

但し、乗車券類として

上記金額確かに領収致しました

上記金額確かに領収致しました

2021年11月16日
東海旅客鉄道株式会社

2021年11月16日
東海旅客鉄道株式会社

ご利用いただきましてありがとうございます

ご利用いただきましてありがとうございます

印紙税申告納
付につき名古屋中村
税務署承認済

印紙税申告納
付につき名古屋中村
税務署承認済

新富士駅

新富士駅

現金出納社員 印

現金出納社員 印

新幹線: 新富士 - 静岡 (往復) $7,860^{\text{円}} \times \frac{2}{6} \text{枚} = 2,620^{\text{円}}$

領 収 証

四本康久 様

3年 11月 16日

★ Y1,000

但

上記正に領収いたしました

内 訳

富士市柳島276-8

税抜金額

駐車場 ミニパーク

消費税額等(%)

TEL0545-61-7863

コクヨ ウケ-1048

但し書: 駐車料

整理番号 11-11

支出証 拠書

(会派名・議員氏名 ふじのくに県民クラブ - 四本康久)

| | | | |
|-------|---|------------|-----------|
| 経費項目 | 調査研究費・研修費・広報広報費・要請等活動費・会議費・資料作成費・資料購入費：事務費・事務所費・人件費 | | |
| 内 容 | 事務用品代 (品名：スーパースト洗剤本(のり)) | | |
| 年 月 日 | 令和3年11月16日 | ~ 令和 年 月 日 | 金 額 192 円 |

| | |
|----------------------|---|
| 目的 | — |
| 使 途 | — |
| 政務活動・ 県政との 関連性 | — |

《領収書貼付枠》

支払者：四本康久



静岡店
054-266-9311

ハンズクラブポイントは
店頭でのお会計で
1ポイント(1円分)から
ご利用いただけます。

2021年11月16日 (火) POS No.0303

領 収 証

様

キャッシュ 3456045

81241 4977564650841 JAN 一般
アラス スムーズプリント ジャンボ
¥385
小計 ¥385

合計 ¥385
(10%対象 ¥385)
(内消費税額 ¥35)
(8% 軽減 対象 ※ ¥0)
(内消費税額 ¥0)

PayPay計 ¥385
おつり ¥0

初回以外のご利用はPayPay
初回ご利用時税込3,000円以上
お買い上げ頂いた会員の方限定で
後日500ポイントを進呈!



No.000280 1点買 17:52:38

| | | | |
|----------------------------|----------|--------|---------------|
| 案分の理由 政務活動と後援会活動 で案分 | 領収書金額(a) | 案分率(b) | 政務活動費支出額(a×b) |
| | 385 円 | 1/2 % | 192 円 |

※ 按分による支出がある場合は、領収書等の金額、按分率及び政務活動費の支出額をそれぞれ該当欄に記入すること。

支出証拠書

(会派名・議員氏名 ふじのくに県民クラブ・ 四本 康久)

| | | | |
|------|--|-------|----------|
| 経費項目 | 調査研究費・研修費・ <u>広聴広報費</u> ・要請等活動費・会議費・資料作成費・資料購入費・事務費・事務所費・人件費 | | |
| 内容 | 活動報告郵送料(2021年春号) | | |
| 年月日 | 21年11月17日~ | 年 月 日 | 金額 924 円 |

| | |
|----------------------|---|
| 目的 | 活動報告(2021年春号)郵送料 |
| 使途 | 郵送料 |
| 政務活動・ 県政との 関連性 | 今日までの議員活動を報告書にまとめ 広く県民に知らせ意見等聴取し今後の活動に反映させる。 |

《領収書貼付枠》

領収書

様 宛者：四本康久

| | | |
|--------------|-----|---------------|
| [別納引受] | | |
| 第一種定形 @84 | 11通 | 12.0g ¥924 |
| 小計 | | ¥924 |
| 郵便物引受合計通数 | | 11通 |
| 課税計(10%) | | ¥924 |
| (内消費税等) | | ¥84 |
| 非課税計 | | ¥0 |
| △計 | | ¥924 |
| 合計 | | ¥924 |
| お預り金額 | | ¥930 |
| おつり | | ¥6 |



〒100-8792 日本郵便株式会社
東京都千代田区大手町2-3-1
取扱日時：2021年11月17日 18:11
発行No. 211117A9474 端N55箱01
連絡先：富士宮郵便局
TEL:0570-943-679

| | | | |
|----------------------------|----------|--------|---------------|
| 案分の理由 全て政務活動に かかるとある | 領収書金額(a) | 案分率(b) | 政務活動費支出額(a×b) |
| | 924 円 | 100 % | 924 円 |

支出証拠書

(会派名・議員氏名 ふじのくに県民クラブ・ 四本 康久)

| | | | |
|------|---|----|-------|
| 経費項目 | 調査研究費・研修費・広聴広報費・要請等活動費・会議費・資料作成費・資料購入費・事務費・事務所費・人件費 | | |
| 内容 | 県庁にて調査 | | |
| 年月日 | 令和3年11月18日~令和 年 月 日 | 金額 | 3620円 |

| | |
|-----------------------------------|---|
| 目的 (該当項目に丸印) | 部局事業ヒアリング・地元要望活動・会派内調整打合せ・政務活動資料の整理 |
| 用途 (該当項目に丸印) | 交通費・宿泊費・駐車料 |
| 政務活動・ 県政との 関連性 (該当項目に丸印) | <ul style="list-style-type: none"> 議会・委員会等質問のため、関係部局の事業・主要施策等を確認する。 地元要望に関連する部局の事業内容や取組方針・進捗状況などを確認する。 確認した事業の内容や進捗状況を元に、議会・委員会等の質問に反映する。 議案の審議に必要な情報として、県施策の状況を確認する。 会派内で県施策等に関する検討を行い、意見の調整・集約を行う。 |
| <<領収書貼付枠>> 別紙のとおり | |

| 案分の理由 | 領収書金額(a) | 案分率(b) | 政務活動費支出額(a×b) |
|------------------|----------|--------|---------------|
| 全て政務活動にかかるものである。 | 3620 円 | 100 % | 3620 円 |

4/6

領収書 No 61
窓口 No 1
駅 No 51201510
領 収 書

金額 ￥7,860円
「消費税等込み」

但し、乗車券類として

上記金額確かに領収致しました

2021年11月16日
東海旅客鉄道株式会社

ご利用いただきましてありがとうございます

印紙税申告納
付につき名古屋中村
税務署承認済

新富士駅

現金出納社員 印

3/6

領収書 No 61
窓口 No 1
駅 No 51201510
領 収 書

金額 ￥7,860円
「消費税等込み」

但し、乗車券類として

上記金額確かに領収致しました

2021年11月16日
東海旅客鉄道株式会社

ご利用いただきましてありがとうございます

印紙税申告納
付につき名古屋中村
税務署承認済

新富士駅

現金出納社員 印

支払者：四本康久

支払者：四本康久

新幹線：新富士 - 静岡 (往復) $7,860 \text{円} \times \frac{2}{6} \text{枚} = 2,620 \text{円}$

原本：3年11月 整理番号11-10 参照

領 収 証

四本康久 様 3年11月18日

★ ¥1,000

但

上記正に領収いたしました

内 訳

富士市柳島276-8

税抜金額

駐車場 ミニパーク

消費税額等(%)

TEL 0545-61-7863

コクヨ ウケ-1048

但し書：駐車料

| | |
|------|-------|
| 整理番号 | 11-14 |
|------|-------|

支出証拠書

(会派名・議員氏名 ふじのくに県民クラブ・ 四本 康久)

| | | | |
|-------|---|-----|--------|
| 経費項目 | 調査研究費・研修費・広聴広報費・要請情報活動費・会議費・資料作成費・資料購入費・ 事務費 ・事務所費・人件費 | | |
| 内 容 | 事務所電話使用料 (21年 10月請求分) | | |
| 年 月 日 | 令和 3年 11月 18日 ~ 令和 年 月 日 | 金 額 | 2568 円 |

| | |
|---|---|
| 目的 | — |
| 使 途 | — |
| 政務活動・ 県政との 関連性 | — |
| <<領収書貼付枠>> 支払合計額 ケブルレビ料 政務活動費請求対象額 7886 円 — 2,750 円 = 5,136 円 | |

| | | | |
|----------------------------|----------|----------|---------------|
| 案分の理由 政務活動と後援会活動 で案分 | 領収書金額(a) | 案分率(b) | 政務活動費支出額(a×b) |
| | 5,136 円 | 1/2 % | 2568 円 |

POST CARD

発行番号 2020311400

四本 康久 様

発行日 2021年11月18日

株式会社TOKAIケーブルテレビ
〒410-0053 沼津市沼津
〒410-0053 沼津市沼津

お問合せ先 0120-696-942

領収書

領収金額 ¥7,886

| 項目 | 金額 |
|---------------------|--------|
| 2021年10月分 | ¥7,886 |
| ※電話関係料金は前月利用分となります。 | |
| | |
| | |
| | |
| | |
| | |
| | |

但し、ケーブルテレビ・インターネット・ひかり電話利用料として
上記の金額 2021年10月カード決済 にて正に領収致しました。

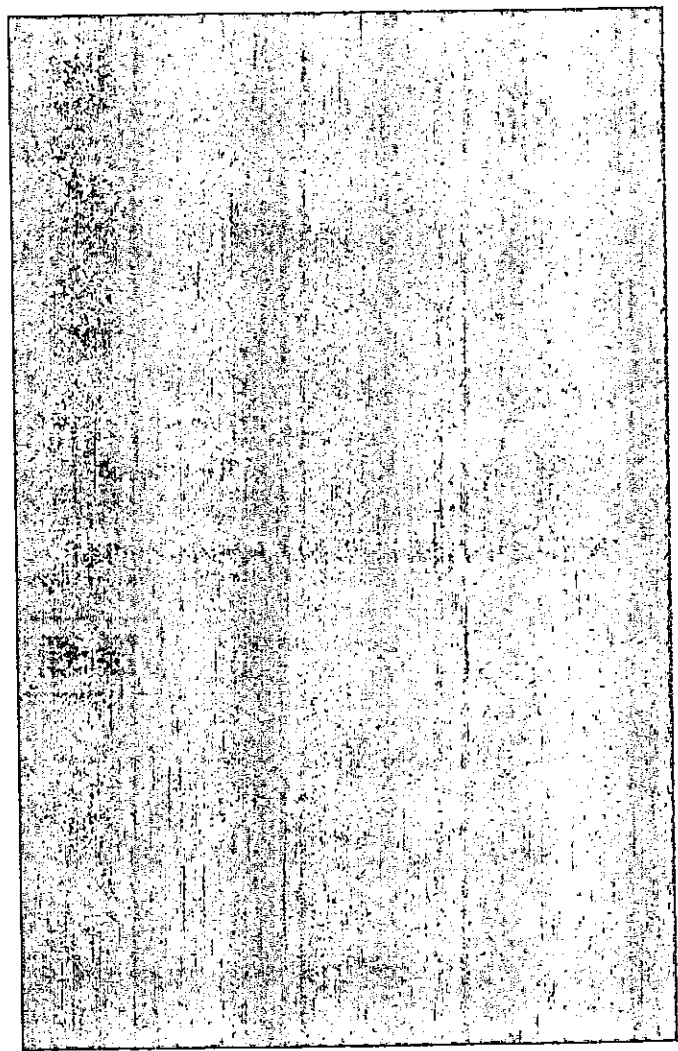

| | |
|------|-------|
| 整理番号 | 11-15 |
|------|-------|

支出証拠書

(会派名・議員氏名 ふじのくに県民クラブ・ 四本 康久)

| | | | |
|------|---|----|--------|
| 経費項目 | 調査研究費・研修費・広聴広報費・要請等活動費・会議費・資料作成費・資料購入費・事務費・事務所費・人件費 | | |
| 内容 | 県庁にて調査 | | |
| 年月日 | 令和3年11月19日~令和 年 月 日 | 金額 | 3620 円 |

| | |
|-----------------------------------|---|
| 目的 (該当項目に丸印) | 部局事業ヒアリング・地元要望活動・会派内調整打合せ・政務活動資料の整理 |
| 用途 (該当項目に丸印) | 交通費・宿泊費・駐車料 |
| 政務活動・ 県政との 関連性 (該当項目に丸印) | <ul style="list-style-type: none"> 議会・委員会等質問のため、関係部局の事業・主要施策等を確認する。 地元要望に関連する部局の事業内容や取組方針・進捗状況などを確認する。 確認した事業の内容や進捗状況を元に、議会・委員会等の質問に反映する。 議案の審議に必要な情報として、県施策の状況を確認する。 会派内で県施策等に関する検討を行い、意見の調整・集約を行う。 |
| <<領収書貼付枠>> 別紙のとおり | |

| | | | |
|-------------------------------|----------|--------|---------------|
| 案分の理由 全て政務活動にかかる ものである。 | 領収書金額(a) | 案分率(b) | 政務活動費支出額(a×b) |
| | 3620 円 | 100 % | 3620 円 |

5/6

領収書 No 61
駅 No 51201510 窓口 No 1
領 収 書

金額 ￥7,860円
「消費税等込み」

但し、乗車券類として

上記金額確かに領収致しました

2021年11月16日
東海旅客鉄道株式会社
ご利用いただきましてありがとうございます

印紙税申告納
付につき名古屋中村
税務署承認済

新富士駅

現金出納社員 印 [Redacted]

6/6

領収書 No 61
駅 No 51201510 窓口 No 1
領 収 書

金額 ￥7,860円
「消費税等込み」

但し、乗車券類として

上記金額確かに領収致しました

2021年11月16日
東海旅客鉄道株式会社
ご利用いただきましてありがとうございます

印紙税申告納
付につき名古屋中村
税務署承認済

新富士駅

現金出納社員 印 [Redacted]

支払者：四本康久

支払者：四本康久

新幹線：新富士 - 静岡 (往復) $7,860 \text{円} \times \frac{2}{6} \text{枚} = 2,620 \text{円}$

原本： 3年11月 整理番号 11-10 参照

領 収 証

四本康久 様

3年11月19日

★ ￥1,000

但

上記正に領収いたしました

内 訳

税抜金額

消費税額等(%)

富士市柳島276-8
駐車場 ミニパーク
TEL 0545-61-7863

コクヨ ウケ-1048

但し書：馬主車料

整理番号 11-16

支出証拠書

(会派名・議員氏名 ふじのくに県民クラブ・ 四本 康久)

| | | | |
|------|---|-------|-----------|
| 経費項目 | 調査研究費・研修費・広報広報費・要請等諸費・会議費・資料作成費・資料購入費・事務費・ 事務所費 ・人件費 | | |
| 内容 | 事務所電気代 (11月分) | | |
| 年月日 | 21年11月19日~ | 年 月 日 | 金額 5,789円 |

| | |
|----------------------|---|
| 目的 | — |
| 使途 | — |
| 政務活動・ 県政との 関連性 | — |

(A)電気料金等郵便振替払込金受領証(領収証)

| | | | | | |
|-------|-------|---------------|-------|-----------|-------------------|
| 口座番号 | 00150 | 9 | 167 | 加入者名 | 東京電力エナジーパートナー株式会社 |
| 年月分 | 3-11 | 払込金額 | ¥6664 | うち消費税等相当額 | 605 |
| ご契約 | 40 A | 戸数 | 223 | ご使用量kWh | 223 |
| ご使用期間 | | 10月 8日~11月 8日 | | ご契約変更 | |

| | |
|-----------------------------|---|
| ご使用 ご契約 約場 名所 義 | 富士宮市 北町 15番(地) 1号 棟号 ヨツモト ヤスヒサ ジ ムシヨ 様 |
| お支払人氏名 | ヨツモト ヤスヒサ ジ ムシヨ 様 |

お支払期限日 12月 9日
上記お支払期限日を過ぎた場合のお支払いは、コンビニエンス・ストアにお願いいたします。

| | | | |
|---------------------------|-----------------|-------|--------|
| 地区番号 | 08 | ご契約種別 | 従量電灯 B |
| お客様番号 | [REDACTED] | | |
| お問い合わせ先 | 0120-995-902(代) | | |
| 東京電力エナジーパートナー株式会社 (お客様控え) | | | |

日 附 印
21.11.19
28905

(A)電気料金等郵便振替払込金受領証(領収証)

| | | | | | |
|-------|-------|---------------|-------|-----------|-------------------|
| 口座番号 | 00150 | 9 | 167 | 加入者名 | 東京電力エナジーパートナー株式会社 |
| 年月分 | 3-11 | 払込金額 | ¥4915 | うち消費税等相当額 | 446 |
| ご契約 | 4 kW | 戸数 | 90 | ご使用量kWh | 37 |
| ご使用期間 | | 10月 8日~11月 8日 | | ご契約変更 | |

| | |
|-----------------------------|---|
| ご使用 ご契約 約場 名所 義 | 富士宮市 北町 15番(地) 1号 棟号 ヨツモト ヤスヒサ ジ ムシヨ 様 |
| お支払人氏名 | ヨツモト ヤスヒサ ジ ムシヨ 様 |

お支払期限日 12月 9日
上記お支払期限日を過ぎた場合のお支払いは、コンビニエンス・ストアにお願いいたします。

| | | | |
|---------------------------|-----------------|-------|------|
| 地区番号 | 08 | ご契約種別 | 低圧電力 |
| お客様番号 | [REDACTED] | | |
| お問い合わせ先 | 0120-995-902(代) | | |
| 東京電力エナジーパートナー株式会社 (お客様控え) | | | |

日 附 印
21.11.19
28905

○本領収証により集金員が収納することはできません。

○本領収証により集金員が収納することはできません。

| | | | |
|---------------------------|---------------------|-----------------|-------------------------|
| 案分の理由 政務活動の後援 活動の要分 | 領収書金額(a) 11,579円 | 案分率(b) 1/2 % | 政務活動費支出額(a×b) 5,789円 |
|---------------------------|---------------------|-----------------|-------------------------|

| | |
|------|-------|
| 整理番号 | 11-17 |
|------|-------|

支出証拠書

(会派名・議員氏名 ふじのくに県民クラブ・ 四本 康久)

| | | | |
|------|--|-----|-----------|
| 経費項目 | 調査研究費・研修費・広聴広報費・要請等経費・会議費・資料作成費・資料購入費・事務費・事務所費・人件費 | | |
| 内容 | 県庁にて調査 | | |
| 年月日 | 令和3年11月22日~令和 | 年月日 | 金額 3620 円 |

| | |
|-----------------------------------|--|
| 目的 (該当項目に丸印) | 部局事業ヒアリング・地元要望活動・会派内調整打合せ・政務活動資料の整理 |
| 使途 (該当項目に丸印) | 交通費・宿泊費・駐車料 |
| 政務活動・ 県政との 関連性 (該当項目に丸印) | <ul style="list-style-type: none"> 議会・委員会等質問のため、関係部局の事業・主要施策等を確認する。 地元要望に関連する部局の事業内容や取組方針・進捗状況などを確認する。 確認した事業の内容や進捗状況を元に、議会・委員会等の質問に反映する。 議案の審議に必要な情報として、県施策の状況を確認する。 <input checked="" type="checkbox"/> 会派内で県施策等に関する検討を行い、意見の調整・集約を行う。 |
| <<領収書貼付枠>> 別紙のとおり | |

| | | | |
|-------------------------------|----------|--------|---------------|
| 案分の理由 全て政務活動にかかる ものである。 | 領収書金額(a) | 案分率(b) | 政務活動費支出額(a×b) |
| | 3620 円 | 100 % | 3620 円 |

1/6

領収書
駅-No 51201510 領収書-No 55
窓口-No 1

様
金額 ￥7,860円
「消費税等込み」

但し、乗車券類として

上記金額確かに領収致しました

2021年11月19日
東海旅客鉄道株式会社

ご利用いただきましてありがとうございます

印紙税申告納
付につき名古屋中村
税務署承認済

新富士駅

現金出納社員



2/6

領収書
駅-No 51201510 領収書-No 55
窓口-No 1

様
金額 ￥7,860円
「消費税等込み」

但し、乗車券類として

上記金額確かに領収致しました

2021年11月19日
東海旅客鉄道株式会社

ご利用いただきましてありがとうございます

印紙税申告納
付につき名古屋中村
税務署承認済

新富士駅

現金出納社員



支払者：四本康久

支払者：四本康久

新幹線：新富士 - 静岡 (往復) $7,860円 \times \frac{2}{6} 枚 = 2,620円$

領 収 証

四本康久 様

3年11月22日

★ Y1,000

但

上記正に領収いたしました

内 訳

税抜金額

消費税額等(%)

高士市柳島270-8

駐車場 ミニパーク

TEL0545-61-7863

ココヨ ウケ-1048

但し書：駐車料

整理番号 11-18

支出証・拠書

(会派名・議員氏名 ふじのくに県民クラブ - 四本康久)

| | | | |
|------|--|------------|-----------|
| 経費項目 | 調査研究費・研修費・広報広報費・要請等活動費・会議費・資料作成費・資料購入費・ 事務費 ・事務所費・人件費 | | |
| 内容 | 事務用品代 (品名: 用紙) | | |
| 年月日 | 令和3年11月23日 | ~ 令和 年 月 日 | 金額 8,805円 |

| | |
|----------------------|---|
| 目的 | — |
| 使途 | — |
| 政務活動・ 県政との 関連性 | — |

《領収書貼付枠》

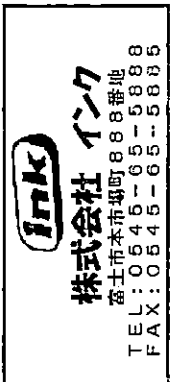

返品交換は1週間以内に。
紙類の返品は致しかねます。
11月定休日 10日・24日
*** 領収書 *** 18:58
*** 2021/11/23 (火) ***

お客様

#:和柄用紙 和ころ 桜 B4 (C:4974268220684)
@528 10 ¥5,280
10% 割引 ¥530
#:和柄用紙 和ころ 桜 A3 (C:4974268220677)
@715 10 ¥7,150
10% 割引 ¥720

#:和柄用紙 和ころ 白つめ草 A3 (C:4974268220721)
@715 10 ¥7,150
10% 割引 ¥720

【小計】 30点 ¥17,610
内税対象(10%) ¥17,610
内税額(10%) ¥1,600

【合計】 ¥17,610
+700円カット ¥17,610

===== <お客様情報> =====
今回付加P 799
今回使用P 0
今回交換P 0
★現在ポイント★ 844
=====

※は軽減税率適用商品です

M-002 R-4 担当: [redacted] SEQNo-400520739
RNo-40520797

支払者: 四本康久

| | | | |
|----------------------------|----------|--------|---------------|
| 案分の理由 政務活動と後援会活動 で案分 | 領収書金額(a) | 案分率(b) | 政務活動費支出額(a×b) |
| | 17,610 円 | 1/2 % | 8,805 円 |

※ 按分による支出がある場合は、領収書等の金額、按分率及び政務活動費の支出額をそれぞれ該当欄に記入すること。

| | |
|------|-------|
| 整理番号 | 11-19 |
|------|-------|

支出証拠書

(会派名・議員氏名 ふじのくに県民クラブ・ 四本 康久)

| | | | |
|------|---|-----|-----------|
| 経費項目 | 調査研究費・研修費・広報広報費・要請等活動費・会議費・資料作成費・資料購入費・事務費・事務所費・人件費 | | |
| 内容 | 県庁にて調査 | | |
| 年月日 | 令和3年11月25日~令和 | 年月日 | 金額 3620 円 |

| | |
|-----------------------------------|---|
| 目的 (該当項目に丸印) | 部局事業ヒアリング・地元要望活動・会派内調整打合せ・政務活動資料の整理 |
| 用途 (該当項目に丸印) | 交通費・宿泊費・駐車料 |
| 政務活動・ 県政との 関連性 (該当項目に丸印) | <ul style="list-style-type: none"> 議会・委員会等質問のため、関係部局の事業・主要施策等を確認する。 地元要望に関連する部局の事業内容や取組方針・進捗状況などを確認する。 確認した事業の内容や進捗状況を元に、議会・委員会等の質問に反映する。 議案の審議に必要な情報として、県施策の状況を確認する。 会派内で県施策等に関する検討を行い、意見の調整・集約を行う。 |
| <<領収書貼付枠>> 別紙のとおり | |

| | | | |
|-------------------------------|----------|--------|---------------|
| 案分の理由 全て政務活動にかかる ものである。 | 領収書金額(a) | 案分率(b) | 政務活動費支出額(a×b) |
| | 3620 円 | 100 % | 3620 円 |

支払者：四本康久

3/6

領収書 No 55
窓口 No 1
駅 No 51201510
領 収 書

様

金額 ￥7,860円
「消費税等込み」

但し、乗車券類として

上記金額確かに領収致しました

2021年11月19日
東海旅客鉄道株式会社

ご利用いただきましてありがとうございます

印紙税申告納
付につき名古屋中村
税務署承認済

新富士駅

現金出納社員



支払者：四本康久

4/6

領収書 No 55
窓口 No 1
駅 No 51201510
領 収 書

様

金額 ￥7,860円
「消費税等込み」

但し、乗車券類として

上記金額確かに領収致しました

2021年11月19日
東海旅客鉄道株式会社

ご利用いただきましてありがとうございます

印紙税申告納
付につき名古屋中村
税務署承認済

新富士駅

現金出納社員



新幹線：新富士 - 静岡 (往復) 7,860円 × 2/6 枚 = 2,620円

原本：3年11月 整理番号 11-17 参照

領 収 証

四本康久 様

3年11月25日

★ ￥1,000

但

上記正に領収いたしました

内 訳

税抜金額

消費税額等(%)

富士市柳島276-8

駐車場 ニニパーク

TEL0545-61-7863

コクヨ ウケ-1048

但し書：駐車料

支出証拠書

(会派名・議員氏名 ふじのくに県民クラブ・ 四本 康久)

| | | | |
|------|--|----|--------|
| 経費項目 | 調査研究費・研修費・広報広報費・要請活動費・会議費・資料作成費 (資料購入費)・事務費・事務所費・人件費 | | |
| 内容 | 書籍購入代 | | |
| 年月日 | 令和 3 年 11 月 26 日 ~ 令和 年 月 日 | 金額 | 4950 円 |

| | |
|----------------------|------------------------------------|
| 目的 | 県政・社会情勢に関する情報収集 |
| 使途 | 書籍購入 (書籍名: D-file 2021年11月発行号上・下) |
| 政務活動・ 県政との 関連性 | 県政・関連の情報を収集し、政策や質問等の参考にする |

《領収書貼付枠》

ご利用明細票

| | | |
|----------|----------------|-----------|
| お取扱日 | 店番 | 取扱番号 |
| 03-11-26 | 23432 | A93160009 |
| 取扱店 | 737ノミヤジ ヨウホク | |
| 払込口座 | 00100-6 | 34749 |
| 払込金額 | * 4,950 料金 * 0 | |

振替受付票
払込みの証拠となるものは、大切に保存して下さい。
料金は、消費税等が含まれています。
(ゆうちょ銀行)

入金額 * 5,000
おつり * 50

印紙税申告納付につき廻阿
税務署承認済

1月に各種料金を改定します。詳細は当行WEBサイトをご覧下さい。

| | | | |
|-----------------|----------|--------|---------------|
| 案分の理由 | 領収書金額(a) | 案分率(b) | 政務活動費支出額(a×b) |
| 全て政務活動にかかるものである | 4950 円 | / | 4950 円 |
| | | 100% | |

※案分による支出がある場合は、領収書等の金額、按分率及び政務活動費の支出額をそれぞれ該当箇に記入すること。

四本 康久様

下記の通り納品致します。

¥4,950

イマジン出版株式会社
 代表取締役 片岡幸三
 〒112-0013 東京都文京区音羽1-5-8
 TEL 03-3942-2520
 FAX 03-3942-2623

| 行 | 商 品 名 | 部 数 | 定 価 | 合 計 金 額 |
|----|------------------------------|-----|-------|---------|
| 1 | D-file 2021年11月発行号(10月号) 上・下 | 2 | 2,475 | 4,950 |
| 2 | | | | |
| 3 | | | | |
| 4 | | | | |
| 5 | | | | |
| 6 | | | | |
| 7 | | | | |
| 8 | | | | |
| 9 | | | | |
| 10 | | | | |
| 11 | | | | |
| 12 | | | | |
| 13 | | | | |
| 14 | | | | |
| 15 | | | | |
| 摘要 | | 合計 | 2 | 4,950 |

四本 康久様

下記の通り御請求申し上げます。

¥4,950

イマジン出版株式会社
 代表取締役 片岡幸三
 〒112-0013 東京都文京区音羽1-5-8
 TEL 03-3942-2520
 FAX 03-3942-2623

| 行 | 商 品 名 | 部 数 | 定 価 | 合 計 金 額 |
|----|------------------------------|-----|-------|---------|
| 1 | D-file 2021年11月発行号(10月号) 上・下 | 2 | 2,475 | 4,950 |
| 2 | | | | |
| 3 | | | | |
| 4 | | | | |
| 5 | | | | |
| 6 | | | | |
| 7 | | | | |
| 8 | | | | |
| 9 | | | | |
| 10 | | | | |
| 11 | | | | |
| 12 | | | | |
| 13 | | | | |
| 14 | | | | |
| 15 | | | | |
| 摘要 | | 合計 | 2 | 4,950 |

支出証拠書

(会派名・議員氏名 ふじのくに県民クラブ・ 四本 康久)

| | | | |
|-------|---|-------|-----------|
| 経費項目 | 調査研究費・研修費・広聴広報費・要請情報活動費・会議費・資料作成費・資料購入費・ <u>事務費</u> ・事務所費・人件費 | | |
| 内 容 | 複合機リース料 (11月分) | | |
| 年 月 日 | 21年11月29日~ | 年 月 日 | 金額 8,800円 |

| | | | | |
|--|--------|--------------|--------|----------|
| 目 的 | — | | | |
| 使 途 | — | | | |
| 政務活動・ 県政との 関連性 | — | | | |
| <p>《領収書貼付枠》</p> <div style="text-align: center; margin-top: 200px;"> <table border="1"> <tr> <td>19 D 3-11-29</td> <td>17,600</td> <td>リコ-リス(カ)</td> </tr> </table> </div> | | 19 D 3-11-29 | 17,600 | リコ-リス(カ) |
| 19 D 3-11-29 | 17,600 | リコ-リス(カ) | | |

| 案分の理由 | 領収書金額(a) | 案分率(b) | 政務活動費支出額(a×b) |
|----------------|----------|--------|---------------|
| 政務活動費と後援会活動で案分 | 17,600円 | 1/2 | 8,800円 |
| | | % | |

支出証拠書

(会派名・議員氏名 ふじのくに県民クラブ・ 四本康久)

| | | | |
|------|---|-----|-----------|
| 経費項目 | 調査研究費・研修費・広報広報費・要綱情報活動費・会議費・資料作成費・ <u>資料購入費</u> ・事務費・事務所費・人件費 | | |
| 内容 | 新聞購読料 (静岡・岳南朝日新聞・富士ニュース・朝日新聞) | | |
| 年月日 | 21年11月30日～ | 年月日 | 金額 9,657円 |

| | | | | | | | | | | | | | |
|---|-------------------------|------|--------|------|--------|--------|------|--------|------|-------|--|---|--------|
| 目的 | 県政、社会情勢に関する情報収集 | | | | | | | | | | | | |
| 使途 | 21年11月購読料 | | | | | | | | | | | | |
| 政務活動・ 県政との 関連性 | 県政等の情報を収集し、政策や質問の参考にする。 | | | | | | | | | | | | |
| <<領収書貼付枠>> 【内訳】 <table style="width: 100%; border-collapse: collapse;"> <tr> <td style="width: 70%;">静岡新聞</td> <td style="text-align: right;">3,300円</td> </tr> <tr> <td>朝日新聞</td> <td style="text-align: right;">4,400円</td> </tr> <tr> <td>岳南朝日新聞</td> <td style="text-align: right;">977円</td> </tr> <tr> <td>富士ニュース</td> <td style="text-align: right;">980円</td> </tr> <tr> <td colspan="2"><hr/></td> </tr> <tr> <td>計</td> <td style="text-align: right;">9,657円</td> </tr> </table> | | 静岡新聞 | 3,300円 | 朝日新聞 | 4,400円 | 岳南朝日新聞 | 977円 | 富士ニュース | 980円 | <hr/> | | 計 | 9,657円 |
| 静岡新聞 | 3,300円 | | | | | | | | | | | | |
| 朝日新聞 | 4,400円 | | | | | | | | | | | | |
| 岳南朝日新聞 | 977円 | | | | | | | | | | | | |
| 富士ニュース | 980円 | | | | | | | | | | | | |
| <hr/> | | | | | | | | | | | | | |
| 計 | 9,657円 | | | | | | | | | | | | |
| 03-11-30 200 9,657 シンクタイ | | | | | | | | | | | | | |

| | | | |
|---------------------|----------|--------|---------------|
| 案分の理由 | 領収書金額(a) | 案分率(b) | 政務活動費支出額(a×b) |
| 全て政務活動にかかる ものである | 9,657円 | / | 9,657円 |
| | | 100 % | |

支出証拠書

(会派名・議員氏名 ふじのくに県民クラブ・ 四本 康久)

| | | | |
|------|--|-----|-----------|
| 経費項目 | 調査研究費・研修費・広報広報費・要請情報費・会議費・資料作成費・資料購入費・事務費・事務所費・人件費 | | |
| 内容 | 新聞購読料 (公明、聖教新聞) | | |
| 年月日 | 令和3年11月30日~令和 | 年月日 | 金額 3,821円 |

| | |
|----------------------|-------------------------|
| 目的 | 県政、社会情勢に関する情報収集 |
| 使途 | 21年11月購読料 |
| 政務活動・ 県政との 関連性 | 県政等の情報を収集し、政策や質問の参考にする。 |

《領収書貼付枠》

新聞購読料 領収証

四本 康久 様

ご購入ありがとうございます。
下記金額を正に領収いたしました。

2021年11月分 領収日 11月30日

領収金額 ¥3,821

| 品名 | 定価(税込) | 部数 | 金額 |
|-------|--------|----|-------|
| 聖教新聞※ | 1,934 | 1 | 1,934 |

その他購読料等 領収証

| 品名 | 定価(税込) | 部数 | 金額 |
|-------|--------|----|-------|
| 公明新聞※ | 1,887 | 1 | 1,887 |

※は軽減税率対象品目です。

(10%対象 0)
(8%対象 3,821)

販売店 和弘
稲葉 富士宮市上柚野1-2
住所 TEL 0544-29-3501 FAX 0544-29-3503



お申込No. [Redacted]

| | | | |
|-------------------------------|----------|--------|---------------|
| 案分の理由 全て政務活動にかかる ものである。 | 領収書金額(a) | 案分率(b) | 政務活動費支出額(a×b) |
| | 3,821円 | 100% | 3,821円 |

支出証拠書

(会派名・議員氏名 ふじのくに県民クラブ・ 四本 康久)

| | | | |
|------|---|----|---------|
| 経費項目 | 調査研究費・研修費・広報広報費・要請等謝金・会議費・資料作成費・ <u>資料購入費</u> ・事務費・事務所費・人件費 | | |
| 内容 | 新聞購読料 (しんぶん赤旗 日刊・日曜版) | | |
| 年月日 | 令和3年11月30日~令和 年 月 日 | 金額 | 4,427 円 |

| | |
|----------------------|-------------------------|
| 目的 | 県政、社会情勢に関する情報収集 |
| 使途 | 21年11月購読料 |
| 政務活動・ 県政との 関連性 | 県政等の情報を収集し、政策や質問の参考にする。 |

《領収書貼付枠》

四本康久 様

| 新聞・雑誌名 | 部数 | 金額 |
|-------------|----|-------|
| 日刊「しんぶん赤旗」 | 1 | 3,497 |
| 「しんぶん赤旗」日曜版 | 1 | 930 |

日本共産党発行の しんぶん赤旗

領収書

4,427 円

2021 年 11 月分

上記の金額たしかにいただきました。
ありがとうございました。
日本共産党東部地区委員会
〒410-0312 沼津市原698-1
TEL 055-968-7150
FAX 055-968-7155

領収日 11/30 投者 XXXXXXXXXX

| | | | |
|-------------------------------|----------|--------|---------------|
| 案分の理由 全て政務活動にかかる ものである。 | 領収書金額(a) | 案分率(b) | 政務活動費支出額(a×b) |
| | 4,427 円 | 100% | 4,427 円 |

支出証拠書

(会派名・議員氏名 ふじのくに県民クラブ・ 四本 康久)

| | | | |
|------|---|-------|------------|
| 経費項目 | 調査研究費・研修費・広聴広報費・要請請願活動費・会議費・資料作成費・資料購入費・ <u>事務費</u> ・事務所費・人件費 | | |
| 内容 | 携帯電話使用料 (21年10月分) | | |
| 年月日 | 21年11月30日～ | 年 月 日 | 金額 4,829 円 |

| | |
|---|---|
| 目的 | — |
| 使途 | — |
| 政務活動・ 県政との 関連性 | — |
| <<領収書貼付枠>> 支払合計額 $10,725$ 円 $-$ 970 円 \times $1.10 =$ $9,658$ 円 あんしんセキュリティ ケータイ補償サービス他 政務活動費請求対象額 $ 03-11-30 200 $ $10,725 $ トコモ ケータイ | |

| 案分の理由 | 領収書金額(a) | 案分率(b) | 政務活動費支出額(a×b) |
|------------|-----------|--------|---------------|
| 政務活動と私用で案分 | $9,658$ 円 | $1/2$ | $4,829$ 円 |
| | | % | |

| 内訳項目:金額(円) BREAKDOWN BY CATEGORY (YEN) | 内訳金額(円) AMOUNT (YEN) | 内訳等詳細 DETAILS OF BREAKDOWN | 税区分 (TAX) |
|--|-------------------------|-------------------------------|-------------------|
| | | ご利用期間(10/1~10/31) | |
| ◇基本使用料等(計) 5,480 | 5,480 | ギガライト2:2年定期 | 合算 |
| | 5,680 | (内訳)ギガライト2:2年定期 | |
| | -500 | (内訳)みんなドコモ割 | 2回線 |
| | 300 | (内訳)spモード利用料 | |
| | 0 | (参考)高速通信ご利用データ量は | 8.0G |
| | | | 合算 |
| ◇通話料・通信料(計) 2,996 | 276 | Xi・SMS通信料 | 10月ご利用分 |
| | 20 | 他社接続サービス通信料[Xi] | 10月ご利用分 |
| | | | ナビダイヤル等 |
| | 1,700 | かけ放題オプション定額料 | 合算 |
| | 1,000 | スピードモード/1GB追加オプション利用料 | 超過分は1回分です。 |
| | | | 合算 |
| ◇その他ご利用料金等(計) 1,274 | 300 | 留守番電話サービス利用料 | 合算 |
| | 200 | あんしんセキュリティ利用料 | 合算 |
| | 750 | ケータイ補償サービス(750円コース) | 合算 |
| | 400 | あんしん遠隔サポート利用料 | 合算 |
| | -380 | あんしんパックモバイル割引 | 合算 |
| | 300 | ドコモWiFi利用料(spモード) | 合算 |
| | -300 | キャンペーン割引料(ドコモWiFi) | 合算 |
| | 3 | ユニバーサルサービス料/基本 | 1番号あたり3円のご請求となります |
| | 1 | 電話リレーサービス料/基本 | 1番号あたり1円のご請求となります |
| | | | 合算 |
| ◇消費税等相当額(計) 975 | 975 | 消費税等相当額(合計) | 合算表示の料金合計×10% |
| | | | |
| ◇合計 10,725 | 10,725 | 合計 | |
| | | <NTTドコモからのお知らせ> | |
| | | ○継続利用期間は、10月末で | 21年7か月となりました。 |
| | | ○ポイントのお知らせ | |
| | | 10月ご利用分に対する獲得ポイントは、 | 90です。 |
| | | (ポイント進呈の対象になるご利用金額は、 | 9,730円です。) |
| | | ※その他の獲得ポイントはWEBをご確認ください。 | |
| | | ○ステージのお知らせ | |
| | | 10月末のステージは、 | プラチナステージです。 |
| | | ※その他のステージ情報はWEBをご確認ください。 | |
| | | ○個別にご請求のファミリー割引グループ電話番号。 | (2021年10月31日現在) |
| | | | |

ユニバーサルサービス料について

ユニバーサルサービス料は、あまねく日本全国においてユニバーサルサービス(NTT東西の加入電話等)の提供を確保するためにご負担いただく料金です。
なお、社団法人電気通信事業者協会から1番号当たりの費用(番号単価)が公表されています。

支出証拠書 (自動車燃料代)

【 () 月分】 11/30 (会派名・議員氏名 ふじのくに県民クラブ・ 四本 康久)

| | | | |
|------|----------------|--------------|-------------|
| 区分 | 前回給油(領収書貼付分) A | 今回(直近の)給油 B | 総走行距離 C=B-A |
| 年月日 | 年 月 日 | 令和3年 11月 30日 | |
| 走行距離 | km | km | km |

| (経費項目別充当額) | | | |
|--|-----------|-------------|---------|
| 経費項目 | 走行距離 (km) | 積算方法 ※ | 充当額 (円) |
| 事務費 | | 円 × km / km | 16,534 |
| ※単価による充当方式 : 単価 (円) × 走行距離 (km) ※領収書による充当方式 ・積上げ方式 : 領収書金額 (円) × 走行距離 (km) / 総走行距離 (上記C) (km) ・ <input checked="" type="radio"/> 充当限度割合による案分 : 領収書金額 (円) × 充当限度割合 | | | |
| ≪支払証明≫ 上記のとおり支払った (充当した) ことを証明します。 議員氏名 四本 康久 | | | |

| |
|------------------------|
| ≪領収書貼付枠≫ 別紙のとおり |
|------------------------|

| | | | |
|---------------------|----------|--------|---------------|
| 案分の理由 政務活動と私用で案分 | 領収書金額(a) | 案分率(b) | 政務活動費支出額(a×b) |
| | 33,069 円 | 1/2 % | 16,534 円 |

EneJet ドットコーヒ-

領収書

岡重株式会社
EneJet富士宮バイパスSS
静岡県富士宮市ひばりが丘700
TEL:0544-27-4402
2021/11/03(水)13:38
Tカード会員様

売上 1/10 会員
レギュラー
021000 ¥4000
24.24L @165.0 L-2 N-4
割引適用(017895)
3円/L.個 割引 済み

小計 ¥4,000
(10%対象 ¥4,000)
内消費税 ¥364
合計 ¥4,000
お預かり ¥10000 お釣 ¥6000
上記にて領収書とさせていただきます
Tポイント:基本P 18P
特別P OP
今回計 18P

利用Tポイント OP
利用可能Tポイント 1023P
本日付与されたポイントは2~3日
目以降に反映されます。有効期限切
等の理由で、Tカードにポイントが
加算されないことがあります。
詳細はwww.tsite.jpに
てご確認下さい。

★全国フェア実施中★
ENEOSのご利用1,000円を
1口として、全国47都道府県の
ご当地グルメが
当たる!!
No.6260 担当:0001
POS番号01
2021/11/03 釣銭伝票No.6743

支払者: 四本康久

EneJet ドットコーヒ-

領収書

岡重株式会社
EneJet富士宮バイパスSS
静岡県富士宮市ひばりが丘700
TEL:0544-27-4402
2021/11/07(日)00:09
Tカード会員様

売上 1/10 会員
レギュラー
021000 ¥4000
24.24L @165.0 L-4 N-10
割引適用(017895)
3円/L.個 割引 済み

小計 ¥4,000
(10%対象 ¥4,000)
内消費税 ¥364
合計 ¥4,000
お預かり ¥10000 お釣 ¥6000
上記にて領収書とさせていただきます
Tポイント:基本P 18P
特別P OP
今回計 18P

利用Tポイント OP
利用可能Tポイント 1053P
本日付与されたポイントは2~3日
目以降に反映されます。有効期限切
等の理由で、Tカードにポイントが
加算されないことがあります。
詳細はwww.tsite.jpに
てご確認下さい。

★全国フェア実施中★
ENEOSのご利用1,000円を
1口として、全国47都道府県の
ご当地グルメが
当たる!!
No.0833 担当:0001
POS番号01
2021/11/07 釣銭伝票No.7648

支払者: 四本康久

EneJet ドットコーヒ-

領収書

岡重株式会社
EneJet富士宮バイパスSS
静岡県富士宮市ひばりが丘700
TEL:0544-27-4402
2021/11/10(水)11:38
Tカード会員様

売上 1/10 会員
レギュラー
021000 ¥4000
23.95L @167.0 L-2 N-4
割引適用(017895)
3円/L.個 割引 済み

小計 ¥4,000
(10%対象 ¥4,000)
内消費税 ¥364
合計 ¥4,000
お預かり ¥10000 お釣 ¥6000
上記にて領収書とさせていただきます
Tポイント:基本P 18P
特別P OP
今回計 18P

利用Tポイント OP
利用可能Tポイント 1129P
本日付与されたポイントは2~3日
目以降に反映されます。有効期限切
等の理由で、Tカードにポイントが
加算されないことがあります。
詳細はwww.tsite.jpに
てご確認下さい。

★全国フェア実施中★
ENEOSのご利用1,000円を
1口として、全国47都道府県の
ご当地グルメが
当たる!!
No.4717 担当:0001
POS番号01
2021/11/10 釣銭伝票No.8430

支払者: 四本康久

ENEOS

納品書(領収書)

2021年11月13日 21:06

売上
Tカード会員 様
現金会員
車両番号 表車番
0026-00
レギュラー P-04
24.69L (162円) * ¥4,000
合計 ¥4,000
(消費税10%対象 ¥4,000)
内消費税等 ¥364
お預り ¥4,000
お釣り ¥0
Tカード番号: [REDACTED]
ポイント:基本P 18P
特別P 0P
今回計 18P
利用ポイント 0P
利用可能ポイント 1151P
本日付与されたポイントは2~3日
目以降に反映されます。有効期限切
等の理由で、Tカードにポイントが
加算されないことがあります。
詳細はwww.tsite.jpにてご確認下さ
い。
現金でお支払いの場合は領収書にかえて頂きます。

伊伝株式会社 Dのセルフ沼津東店
静岡県 沼津市
大岡ニッ谷町1522-2
TEL:055-962-6200 SS-481020
イトNo 3558-02 9No8981-8982
002 [REDACTED] 2021/11/14

支払者: 四本康久

EneJet D-トルコ-ヒ-

領収書

岡重株式会社
EneJet富士宮バイパスSS
静岡県富士宮市ひばりが丘700
TEL:0544-27-4402
2021/11/18(木)13:25
Tカード会員 様
売上 Tカード会員
レギュラー
021000 ¥4000
23.95L @167.0 L-4 N-10
割引適用(017895)
3円/L.個 割引 済み

小計 ¥4,000
(10%対象 ¥4,000)
内消費税 ¥364
合計 ¥4,000
お預り ¥10000 お釣り ¥6000
上記にて領収書とさせていただきます
ポイント:基本P 18P
特別P 0P
今回計 18P
利用Tポイント 0P
利用可能Tポイント 1177P
本日付与されたポイントは2~3日
目以降に反映されます。有効期限切
等の理由で、Tカードにポイントが
加算されないことがあります。
詳細はwww.tsite.jpにてご確認下さい。
★全国フェア実施中★
ENEOSのご利用1,000円を
1口として、全国47都道府県の
ご当地グルメが
当たる!!
No.5037 担当:0001
POS番号01
2021/11/18 釣銭伝票No.0442

支払者: 四本康久

EneJet D-トルコ-ヒ-

領収書

岡重株式会社
EneJet富士宮バイパスSS
静岡県富士宮市ひばりが丘700
TEL:0544-27-4402
2021/11/21(日)17:08
Tカード会員 様
売上 Tカード会員
レギュラー
021000 ¥4000
24.24L @165.0 L-6 N-16
割引適用(017895)
3円/L.個 割引 済み

小計 ¥4,000
(10%対象 ¥4,000)
内消費税 ¥364
合計 ¥4,000
お預り ¥10000 お釣り ¥6000
上記にて領収書とさせていただきます
ポイント:基本P 18P
特別P 0P
今回計 18P
利用Tポイント 0P
利用可能Tポイント 1238P
本日付与されたポイントは2~3日
目以降に反映されます。有効期限切
等の理由で、Tカードにポイントが
加算されないことがあります。
詳細はwww.tsite.jpにてご確認下さい。
★全国フェア実施中★
ENEOSのご利用1,000円を
1口として、全国47都道府県の
ご当地グルメが
当たる!!
No.9678 担当:0001
POS番号01
2021/11/21 釣銭伝票No.1415

支払者: 四本康久

EneJet ドットコム

領収書

岡重株式会社
EneJet富士宮バイパスSS
静岡県富士宮市ひばりが丘700
TEL:0544-27-4402
2021/11/26(金)12:36
Tカード会員

売上 Tカード会員
レギュラー ¥4000
021000
24.24L @165.0 L-6 N-16
割引適用(017895)
3円/L,個 割引 済み

小計 ¥4,000
(10%対象 ¥4,000
内消費税 ¥364)
合計 ¥4,000
お預かり ¥10000 お釣 ¥6000
上記にて領収書とさせていただきます
Tポイント:基本P 18P
特別P 0P
今回計 18P

利用Tポイント 0P
利用可能Tポイント 1256P
本日付与されたポイントは2~3日
目以降に反映されます。有効期限切
等の理由で、Tカードにポイントが
加算されないことがあります。
詳細はwww.tsite.jpに
てご確認ください。

★全国フェア実施中★
ENEOSのご利用1,000円を
1口として、全国47都道府県の
ご当地グルメが
当たる!!

No.5165 担当:0001
POS番号01
2021/11/26 釣銭伝票No.2498

支払者: 四本康久

EneJet

領収書

岡重(株)
EneJet宮原SS
静岡県富士宮市宮原387-1
TEL:0544-66-8500
2021/11/30(火)11:15
Tカード会員

売上 Tカード会員
レギュラー ¥5069
021000
30.72L @165.0 L-5 N-13
割引適用(017895)
3円/L,個 割引 済み

小計 ¥5,069
(10%対象 ¥5,069
内消費税 ¥461)
合計 ¥5,069
お預かり ¥10000 お釣 ¥4931
上記にて領収書とさせていただきます
Tポイント:基本P 23P
特別P 0P
今回計 23P

利用Tポイント 0P
利用可能Tポイント 1242P
本日付与されたポイントは2~3日
目以降に反映されます。有効期限切
等の理由で、Tカードにポイントが
加算されないことがあります。
詳細はwww.tsite.jpに
てご確認ください。

★全国フェア実施中★
ENEOSのご利用1,000円を
1口として、全国47都道府県の
ご当地グルメが
当たる!!

No.5982 担当:0001
POS番号01
2021/11/30 釣銭伝票No.2319

支払者: 四本康久

支出証拠書

11/30

(会派名・議員氏名 ふじのくに県民クラブ・ 四本 康久)

| | | | |
|------|--|----|-----------|
| 経費項目 | 調査研究費・研修費・広報広報費・要請等活動費・会議費・資料作成費・資料購入費・事務費・事務所費・ 人件費 | | |
| 内容 | 事務員の雇用 (11 月分) | | |
| 年月日 | 令和 3 年 11 月 30 日 ~ 令和 年 月 日 | 金額 | 156,000 円 |

| | |
|--------------------------|---|
| 目的 | — |
| 使途 | — |
| 政務活動・ 県政との 関連性 | — |
| <<領収書貼付枠>> 別紙のとおり | |

| 案分の理由 | 領収書金額(a) | 案分率(b) | 政務活動費支出額(a×b) |
|----------------------|-----------|--------|---------------|
| 全て政務活動にかかる ものである。 | 156,000 円 | 100% | 156,000 円 |

※按分による支出がある場合は、領収書等の金額、按分率及び政務活動費の支出額をそれぞれ該当欄に記入すること。

| 令和3年 | 氏名 | 支払額 | 領収印 |
|------|-------|--------|-------|
| 11月 | ■■■■■ | 18,000 | ■■■■■ |

| 令和3年 | 氏名 | 支払額 | 領収印 |
|------|-------|--------|-------|
| 11月 | ■■■■■ | 24,000 | ■■■■■ |

| 令和3年 | 氏名 | 支払額 | 領収印 |
|------|-------|--------|-------|
| 11月 | ■■■■■ | 54,000 | ■■■■■ |

| 令和3年 | 氏名 | 支払額 | 領収印 |
|------|-------|--------|-------|
| 11月 | ■■■■■ | 24,000 | ■■■■■ |

| 令和3年 | 氏名 | 支払額 | 領収印 |
|------|-------|--------|-------|
| 11月 | ■■■■■ | 36,000 | ■■■■■ |

雇用実績表

| 11 月 分 | | 氏 名 | | |
|--|----|--------------------------------|------------------|-----------------|
| 日 | 曜日 | 雇 用 時間数 | うち政務活動費 業務時間数 | 政 務 活 動 業 務 内 容 |
| 1 | 月 | | | |
| 2 | 火 | | | |
| 3 | 水 | | | |
| 4 | 木 | | | |
| 5 | 金 | | | |
| 6 | 土 | | | |
| 7 | 日 | | | |
| 8 | 月 | | | |
| 9 | 火 | | | |
| 10 | 水 | 6 | 6 | 地域の意見・要望の聴取 |
| 11 | 木 | | | |
| 12 | 金 | | | |
| 13 | 土 | | | |
| 14 | 日 | | | |
| 15 | 月 | | | |
| 16 | 火 | | | |
| 17 | 水 | 6 | 6 | 地域の意見・要望の聴取 |
| 18 | 木 | | | |
| 19 | 金 | | | |
| 20 | 土 | | | |
| 21 | 日 | | | |
| 22 | 月 | | | |
| 23 | 火 | | | |
| 24 | 水 | 6 | 6 | 地域の意見・要望の聴取 |
| 25 | 木 | | | |
| 26 | 金 | | | |
| 27 | 土 | | | |
| 28 | 日 | | | |
| 29 | 月 | | | |
| 30 | 火 | | | |
| 計 | | (A) 18 | (B) 18 | |
| 上記の通り雇用したことを証明する | | 令和3年11月30日 ふじのくに県民クラブ 四本 康久 | | |
| [政務活動費充当計算]・・・①又は②の算式を用いて、政務活動費充当分を算出する。 | | | | |
| ①(B)[8時間 分]×単価[1,000円]= 18,000 円 | | | | |
| ②総支給額[円]×(B) / (A) = 円 | | | | |

雇用実績表

| | | |
|------|----|--|
| 11月分 | 氏名 | |
|------|----|--|

| 日 | 曜日 | 雇用時間数 | うち政務活動費業務時間数 | 政務活動業務内容 |
|----|----|--------|--------------|-------------|
| 1 | | | | |
| 2 | 火 | 6 | 6 | 地域の意見・要望の聴取 |
| 3 | | | | |
| 4 | | | | |
| 5 | | | | |
| 6 | | | | |
| 7 | | | | |
| 8 | | | | |
| 9 | 火 | 6 | 6 | 地域の意見・要望の聴取 |
| 10 | | | | |
| 11 | | | | |
| 12 | | | | |
| 13 | | | | |
| 14 | | | | |
| 15 | | | | |
| 16 | 火 | 6 | 6 | 地域の意見・要望の聴取 |
| 17 | | | | |
| 18 | | | | |
| 19 | | | | |
| 20 | | | | |
| 21 | | | | |
| 22 | | | | |
| 23 | | | | |
| 24 | | | | |
| 25 | | | | |
| 26 | | | | |
| 27 | | | | |
| 28 | | | | |
| 29 | | | | |
| 30 | 火 | 6 | 6 | 地域の意見・要望の聴取 |
| 31 | | | | |
| 計 | | (A) 24 | (B) 24 | |

上記のとおり雇用したことを証明する。

令和3年11月30日
ふじのくに県民クラブ 四本康久

[政務活動費充当計算]・・・①又は②の算式を用いて、政務活動費充当分を算出する。

①(B) [24時間 分] × 単価 [1000 円] = 24000 円

②総支給額 [円] × (B) / (A) = 円

雇 用 実 績 表

| 11 月 | | 氏 名 | | [REDACTED] | |
|------|-----|-------|------------------|-------------|--|
| 日 | 曜日 | 雇用時間数 | うち政務活動費 業務時間数 | 政務活動業務内容 | |
| 1 | 月 | 6 | 6 | 地域の意見・要望の聴取 | |
| 2 | 火 | | | | |
| 3 | 水 | | | | |
| 4 | 木 | 6 | 6 | 地域の意見・要望の聴取 | |
| 5 | 金 | | | | |
| 6 | 土 | | | | |
| 7 | 日 | | | | |
| 8 | 月 | 6 | 6 | 地域の意見・要望の聴取 | |
| 9 | 火 | | | | |
| 10 | 水 | | | | |
| 11 | 木 | 6 | 6 | 地域の意見・要望の聴取 | |
| 12 | 金 | | | | |
| 13 | 土 | | | | |
| 14 | 日 | | | | |
| 15 | 月 | 6 | 6 | 地域の意見・要望の聴取 | |
| 16 | 火 | | | | |
| 17 | 水 | | | | |
| 18 | 木 | 6 | 6 | 地域の意見・要望の聴取 | |
| 19 | 金 | | | | |
| 20 | 土 | | | | |
| 21 | 日 | | | | |
| 22 | 月 | 6 | 6 | 地域の意見・要望の聴取 | |
| 23 | 火 | | | | |
| 24 | 水 | | | | |
| 25 | 木 | 6 | 6 | 地域の意見・要望の聴取 | |
| 26 | 金 | | | | |
| 27 | 土 | | | | |
| 28 | 日 | | | | |
| 29 | 月 | 6 | 6 | 地域の意見・要望の聴取 | |
| 30 | 火 | | | | |
| 計 | (A) | 54 | (B) | 54 | |

上記のとおり雇用したことを証明する。

令和3年11月30日

ふじのくに県民クラブ 四本 康久

[政務活動費充当計算]・・・①又は②の算式を用いて、政務活動費充当分を算出する。

①(B) { 54時間 分 } × 単価 { 1000 円 } = 54000 円

②総支給額 { 円 } × (B) / (A) = 円

雇用実績表

| // 月分 | | 氏名 | | |
|-------|----|--------|--------------|-------------|
| 日 | 曜日 | 雇用時間数 | うち政務活動費業務時間数 | 政務活動業務内容 |
| 1 | | | | |
| 2 | | | | |
| 3 | | | | |
| 4 | | | | |
| 5 | 金 | 6 | 6 | 地域の意見・要望の聴取 |
| 6 | | | | |
| 7 | | | | |
| 8 | | | | |
| 9 | | | | |
| 10 | | | | |
| 11 | | | | |
| 12 | 金 | 6 | 6 | 地域の意見・要望の聴取 |
| 13 | | | | |
| 14 | | | | |
| 15 | | | | |
| 16 | | | | |
| 17 | | | | |
| 18 | | | | |
| 19 | 金 | 6 | 6 | 地域の意見・要望の聴取 |
| 20 | | | | |
| 21 | | | | |
| 22 | | | | |
| 23 | | | | |
| 24 | | | | |
| 25 | | | | |
| 26 | 金 | 6 | 6 | 地域の意見・要望の聴取 |
| 27 | | | | |
| 28 | | | | |
| 29 | | | | |
| 30 | | | | |
| 31 | | | | |
| 計 | | (A) 24 | (B) 24 | |

上記のとおり雇用したことを証明する。 令和3年11月30日
ふじのくに県民クラブ 四本康久

[政務活動費充当計算]・・・①又は②の算式を用いて、政務活動費充当分を算出する。
①(B) [24時間 分] × 単価 [1000円] = 24000 円
②総支給額 [円] × (B) / (A) = 円

雇用実績表

| | | | |
|----|----|----|------------|
| 11 | 月分 | 氏名 | [Redacted] |
|----|----|----|------------|

| 日 | 曜日 | 雇用時間数 | うち政務活動費業務時間数 | 政務活動業務内容 |
|----|----|--------|--------------|------------|
| 1 | 月 | 6 | 6 | 地域の意見要望の聴取 |
| 2 | 火 | 6 | 6 | 地域の意見要望の聴取 |
| 3 | | | | |
| 4 | | | | |
| 5 | | | | |
| 6 | | | | |
| 7 | 日 | 6 | 6 | 地域の意見要望の聴取 |
| 8 | 月 | 6 | 6 | 地域の意見要望の聴取 |
| 9 | | | | |
| 10 | | | | |
| 11 | | | | |
| 12 | 金 | 6 | 6 | 地域の意見要望の聴取 |
| 13 | | | | |
| 14 | | | | |
| 15 | | | | |
| 16 | | | | |
| 17 | | | | |
| 18 | | | | |
| 19 | | | | |
| 20 | | | | |
| 21 | | | | |
| 22 | | | | |
| 23 | | | | |
| 24 | 水 | 6 | 6 | 地域の意見要望の聴取 |
| 25 | | | | |
| 26 | | | | |
| 27 | | | | |
| 28 | | | | |
| 29 | | | | |
| 30 | | | | |
| 31 | | | | |
| 計 | | (A) 36 | (B) 36 | |

上記のとおり雇用したことを証明する。

令和3年11月30日
ふじのくに県民クラブ 四本康久

[政務活動費充当計算]・・・①又は②の算式を用いて、政務活動費充当分を算出する。

①(B) [36時間 分] × 単価 [1000円] = 36000 円

②総支給額 [円] × (B) / (A) = 円