

整理番号	6-1
------	-----

支出証拠書

(会派名・議員氏名 ふじのくに県民クラブ・ 四本 康久)

経費項目	調査研究費・研修費・広聴広報費・要請情報謝儀・会議費・資料作成費・資料購入費・事務費・事務所費・人件費		
内容	県庁にて調査		
年月日	令和3年6月1日~令和	年月日	金額 3620 円

目的 (該当項目に丸印)	部局事業ヒアリング・地元要望活動・会派内調整打合せ・政務活動資料の整理
使途 (該当項目に丸印)	交通費・宿泊費・駐車料
政務活動・ 県政との 関連性 (該当項目に丸印)	<ul style="list-style-type: none"> 議会・委員会等質問のため、関係部局の事業・主要施策等を確認する。 地元要望に関連する部局の事業内容や取組方針・進捗状況などを確認する。 確認した事業の内容や進捗状況を元に、議会・委員会等の質問に反映する。 議案の審議に必要な情報として、県施策の状況を確認する。 会派内で県施策等に関する検討を行い、意見の調整・集約を行う。
<<領収書貼付枠>> 別紙のとおり	

案分の理由	領収書金額(a)	案分率(b)	政務活動費支出額(a×b)
全て政務活動にかかるものである。	3620 円	/	3620 円
		100 %	

3/6

駅-No 51201510 領収書-No 25-2
窓口-No 2
領 収 書

金額 ¥7,860円
「消費税等込み」

但し、乗車券類として

上記金額確かに領収致しました

2021年4月23日
東海旅客鉄道株式会社
ご利用いただきましてありがとうございます

印紙税申告納
付につき名古屋中村
税務署承認済

新富士駅

現金出納社員

4/6

駅-No 51201510 領収書-No 25-2
窓口-No 2
領 収 書

金額 ¥7,860円
「消費税等込み」

但し、乗車券類として

上記金額確かに領収致しました

2021年4月23日
東海旅客鉄道株式会社
ご利用いただきましてありがとうございます

印紙税申告納
付につき名古屋中村
税務署承認済

新富士駅

現金出納社員

支払者：四本康久

支払者：四本康久

新幹線：新富士 - 静岡 (往復) $7,860円 \times \frac{2}{6} 枚 = 2,620円$

原本：3年4月 整理番号 4-10 参照

領 収 証

四本康久 様 3年6月1日

★ ¥1,000

但

上記正に領収いたしました

内 訳
税抜金額
消費税額等(%)

富士市柳島276-1
駐車場 ミニパーク
TEL 0545-61-7863

但し書：駐車料

支出証拠書

(会派名・議員氏名 ふじのくに県民クラブ・ 四本 康久)

経費項目	調査研究費・研修費・広報広報費・要請情報活動費・会議費・資料作成費・資料購入費・事務費・事務所費・人件費		
内容	県庁にて調査		
年月日	令和3年6月2日~令和	年月日	金額 3,620円

目的 (該当項目に丸印)	部局事業ヒアリング・地元要望活動・会派内調整打合せ・政務活動資料の整理
使途 (該当項目に丸印)	交通費・宿泊費・駐車料
政務活動・ 県政との 関連性 (該当項目に丸印)	<ul style="list-style-type: none"> 議会・委員会等質問のため、関係部局の事業・主要施策等を確認する。 地元要望に関連する部局の事業内容や取組方針・進捗状況などを確認する。 確認した事業の内容や進捗状況を元に、議会・委員会等の質問に反映する。 議案の審議に必要な情報として、県施策の状況を確認する。 会派内で県施策等に関する検討を行い、意見の調整・集約を行う。
<<領収書貼付枠>> 別紙のとおり	

案分の理由 全て政務活動にかかる ものである。	領収書金額(a)	案分率(b)	政務活動費支出額(a×b)
	3,620円	100%	3,620円

5/6

6/6

駅-No 51201510 領収書-No 25
窓口-No 2
領 収 書

領収書-No 25
窓口-No 2
領 収 書

金額 ￥7,860円
「消費税等込み」

金額 ￥7,860円
「消費税等込み」

但し、乗車券類として

但し、乗車券類として

上記金額確かに領収致しました

上記金額確かに領収致しました

2021年 4月23日
東海旅客鉄道株式会社

2021年 4月23日
東海旅客鉄道株式会社

ご利用いただきましてありがとうございます

ご利用いただきましてありがとうございます

印紙税申告納
付につき名古屋中村
税務署承認済

印紙税申告納
付につき名古屋中村
税務署承認済

新富士駅

新富士駅

現金出納社員

現金出納社員

支払者：四本康久

支払者：四本康久

新幹線：新富士 - 静岡 (往復) 7,860円 × 2/6 枚 = 2,620円

原本：3年 4月 整理番号 4-10 参照

領 収 証

四本康久 様

2021年 6月 2 日

★ ￥1,000

但

上記正に領収いたしました

但し書：
駐車料

内 訳

税抜金額

消費税額等(%)

富士市柳島276-8

駐車場 ミニパーク

TEL 0545-61-7863

支出証拠書

(会派名・議員氏名 ふじのくに県民クラブ・ 四本 康久)

経費項目	調査研究費・研修費・広聴広報費・要請情報費・会議費・資料作成費・資料購入費・事務費・事務所費・人件費		
内容	新聞購読料 (日本教育新聞)		
年月日	21年6月7日~	年月日	金額 2750 円

目的	県政、社会情勢に関する情報収集
使途	21年6月購読料
政務活動・ 県政との 関連性	県政等の情報を収集し、政策や質問の参考に可

《領収書貼付枠》

03-06-07	200	2,750	SMBC(ニホキヨウ)
----------	-----	-------	-------------

案分の理由 全2政務活動に かかるためあり	領収書金額(a)	案分率(b)	政務活動費支出額(a×b)
	2750 円	100%	2750 円

支出証拠書

(会派名・議員氏名 ふじのくに県民クラブ・ 四本 康久)

経費項目	調査研究費・研修費・広聴広報費・要請情報活動費・会議費・資料作成費・資料購入費・事務費・事務所費・人件費		
内容	自動車リース料 (6 月分)		
年月日	令和 3 年 6 月 7 日~令和	年 月 日	金額 27,225 円

目的	—
使途	—
政務活動・ 県政との 関連性	—
<<領収書貼付枠>> リース料56,430円のうち、政務活動費の対象外経費を除いた金額の1/2請求する。 リース料 ドライブレコーダー料 (税抜き 51,300円-1,800円) × 1.10 × 1/2 = 27,225円 <div style="text-align: center;"> 5'21-06-07 200 *56,430 トウキョウセキチリ- (カ </div>	

案分の理由	領収書金額(a)	案分率(b)	政務活動費支出額(a×b)
政務活動と私用で案分	54,450円	1/2	27,225円
		%	

※案分による支出がある場合は、領収書等の金額、按分率及び政務活動費の支出額をそれぞれ該当箇所に記入すること。

〒 418-0061

静岡県 富士宮市
北町
13-3

四本康久 様



〒 420-0853

静岡県 静岡市葵区
追手町
8-1 日土地静岡ビル6F



K015A0001136YA001136

部署 静岡支店営業チーム
電話 054-205-2641
担当 [Redacted]

2021年 5月 18日

口座振替通知書

請求書No. 51E56813
請求先コード [Redacted]

今回御請求額		お支払期日	お支払方法
	¥56,430	2021年 6月 7日	口座振替
内リース料等	51,300		
内消費税等	5,130		

金融機関名	[Redacted]
支店名	[Redacted]
種目・口座	[Redacted]

平素格別のご愛顧を賜りまことにありがとうございます。表記のとおりご請求申し上げますので、ご照合のうえお支払い下さい。 ページ: 1

契約番号	開始日	回数	総数	ご請求明細	金額(円)	内消費税(円)	税率(%)	備考
[Redacted]	190703	24	36	リース料 3/6分 [Redacted]	56430	5130	100	
				リース 消費税 10% 計	56430	5130		
ページ小計-->					56430	5130		51300 (税抜)

請求件数 1件



通信欄 口座引落は、東京センチュリーもしくはセンチュリー（センチュリーリース）名で引き落としさせていただきます。

支出証拠書

(会派名・議員氏名 ふじのくに県民クラブ・ 四本 康久)

経費項目	調査研究費・研修費・広報広報費・要請情報活動費・会議費・資料作成費・資料購入費・事務費・事務所費・人件費		
内容	複合機保守・コピー代(5月分)		
年月日	21年6月9日～	年 月 日	金額 3300 円

目的	政務活動資料のコピー
使途	5月請求分
政務活動・ 県政との 関連性	政務調査活動、県政関連資料等の作成
<<領収書貼付枠>> 別紙のとおり	

案分の理由 政務活動化後援会 活動費案分	領収書金額(a)	案分率(b)	政務活動費支出額(a×b)
	6,600 円	1/2 %	3,300 円

領収証

No.

四本 康久 様

3 年 6 月 9 日

金額 ¥6600-

内
消費税等

但

現金

小切手

上記正に領収いたしました

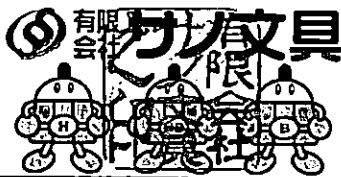

〒418-0041 富士宮市廻川町36-18
TEL 0544-27-1023(代表) FAX 0544-27-1027

HISAGO #N787(50) J626759

但し書：保守、コピー代

請求書

No.

四本文具

〒418-0041 富士宮市廻川町36-18
TEL 0544-27-1023(代表) FAX 0544-27-1027
振込先 富士宮信用金庫廻川支店 ① 500790

四本 康久 様

3 年 5 月 31 日 締切分

合計金額 ¥ 6,600

請求内訳	金額	摘要
前月ご請求額		
ご入金額		
前月繰越額		
税抜お買上額 2 枚	6000	
消費税等	600	
当月ご請求額	6600	

HISAGO #N818S(2S) J634354

支出証拠書

(会派名・議員氏名 ふじのくに県民クラブ・ 四本 康久)

経費項目	調査研究費・研修費・広報広報費・要請情報活動費・会議費・資料作成費 (資料購入費)・事務費・事務所費・人件費		
内容	書籍購入代		
年月日	令和 3 年 6 月 10 日～令和 年 月 日	金額	4950 円

目的	県政・社会情勢に関する情報収集
使途	書籍購入 (書籍名: D-file 2021年5月号 上下)
政務活動・ 県政との 関連性	県政・関連の情報を収集し、政策や質問等の参考にする

《領収書貼付枠》

振替払込請求書兼受領証

口座番号	0010006	金額	¥4950	依頼人	四本 康久 様	料金	03-06-10 富士宮貴船 郵便局	備考	(23402) N94290005
振替会社	イマジン出版株式会社	千		〒	静岡県富士宮市北町13-3	日			
振替口座	34749	百				附			
振替金額	34749	十				印			
振替手数料	6	円							

この受領証は、大切に保管してください。

記載事項を訂正した場合は、その箇所を訂正印を押してください。

案分の理由	領収書金額(a)	案分率(b)	政務活動費支出額(a×b)
全て政務活動にかかる ものである	4950 円	/	4950 円
		100%	

※案分による支出がある場合は、領収書等の金額、按分率及び政務活動費の支出額をそれぞれ該当箇所に記入すること。

納品書

No. 39818

2021年05月26日 頁 1

四本 康久様

下記の通り納品致します。

¥4,950

イマジン 出版株式会社
 代表取締役 片岡幸三
 〒112-0013 東京都文京区音羽1-5-8
 TEL 03-3942-2520
 FAX 03-3942-2623

行	商 品 名	部 数	定 価	合 計 金 額
1	D-file 2021年5月発行号(4月号) 上・下	2	2,475	4,950
2				
3				
4				
5				
6				
7				
8				
9				
10				
11				
12				
13				
14				
15				
摘要		合計	2	4,950

請求書

No. 39818

2021年05月26日 頁 1

四本 康久様

下記の通り御請求申し上げます。

¥4,950

イマジン 出版株式会社
 代表取締役 片岡幸三
 〒112-0013 東京都文京区音羽1-5-8
 TEL 03-3942-2520
 FAX 03-3942-2623

行	商 品 名	部 数	定 価	合 計 金 額
1	D-file 2021年5月発行号(4月号) 上・下	2	2,475	4,950
2				
3				
4				
5				
6				
7				
8				
9				
10				
11				
12				
13				
14				
15				
摘要		合計	2	4,950

振込口座 ミズホ銀行エドガワパン(フ)1327831イマジンシユツパン(カ)

整理番号 6-7

支出証拠書

(会派名・議員氏名 ふじのくに県民クラブ・ 四本 康久)

経費項目	調査研究費・研修費・広聴広報費・要請活動費・会議費・資料作成費 (資料購入費)・事務費・事務所費・人件費		
内容	書籍購入代		
年月日	令和 3 年 6 月 14 日 ~ 令和 年 月 日	金額	2146 円

目的	県政・社会情勢に関する情報収集
使途	書籍購入 (書籍名: 月刊廃棄物 6月号)
政務活動・ 県政との 関連性	県政・関連の情報を収集し、政策や質問等の参考にする

《領収書貼付枠》

振替払込請求書兼受領証

口座記号番号	001906
加入者名	日報ビジネス株式会社
金額	千 百 十 万 千 百 十 四 6 5 5 1 8 3
ご依頼人	四本 康久 様
料 金	203 円
備 考	03-06-14 富士宮東町 郵便局 (23319) N94290002

記載事項を訂正した場合は、その箇所に訂正印を押してください。

この受領証は、大切に保管してください。

案分の理由	領収書金額(a)	案分率(b)	政務活動費支出額(a×b)
全て政務活動にかかる ものである	2146 円	100%	2146 円

※案分による支出がある場合は、領収書等の金額、按分率及び政務活動費の支出額をそれぞれ該当箇所に記入すること。

請求書

Page. 1

2021年 5月31日

〒418-0061
静岡県富士宮市北町13-3

四本 康久 様

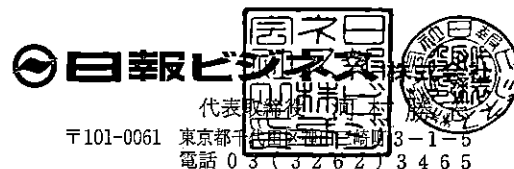

郵便振込口座 00190-6-655183
銀行口座 みずほ銀行 九段支店 当24257
口座名義 ニッポウビジネス (カ)
振込手数料は貴社にてご負担下さいませ、お願い申し上げます。

お客様番号 : [REDACTED] お問い合わせ番号 : [REDACTED]

- お買い上げ頂きまして誠に有り難うございます。
下記の通りご請求申し上げます。

お知らせ
2021年6月号
銀行振込もご利用いただけます。

	郵便振込
	1,943円

						区分
3005	◆ 四本 康久 様分					
1	月刊 廃棄物	1	部	1,843	1,843	1
	送料	0		0	100	1
	内消費税等				(177)	

区分 : 1, 売上 2, 返品 3, 商品値引 4, その他売上 5, 販促 6, 配送料 7, 代引手数料 8, 伝票値引

- 下の払込用紙で商品到着後、上記お支払期限までにゆうちょ銀行・郵便局で払い込み下さい。
- 銀行振込をご利用のお客様は下記払込用紙はご使用できません。

支出証拠書

(会派名・議員氏名 ふじのくに県民クラブ・ 四本 康久)

経費項目	調査研究費・研修費・広報広報費・要請請等助費・会議費・資料作成費・資料購入費・事務費・事務所費・人件費		
内容	事務所電気代 (6月分)		
年月日	21年6月14日~	年月日	金額 5,303円

目的	—
使途	—
政務活動・ 県政との 関連性	—

(A)電気料金等郵便振替払込金受領証(領収証)

口座番号	00150	9	167	加入者名	東京電力エナジーパートナー株式会社
年月分	3-6	払込金額	¥4,707	うち消費税等相当額	円 427
ご契約	4 kW	戸数	90	ご使用量kWh	28
ご使用期間	5月11日~6月8日		ご契約変更	月	日
ご使用場所	富士宮市 北町 15番(地) 1号 棟 号		様	ヨツモト ヤスヒサ シ ムシヨ	
お支払人氏名	ヨツモト ヤスヒサ シ ムシヨ 様				
お支払期限日	7月 9日				
上記お支払期限日を過ぎた場合のお支払いは、コンビニエンス・ストアにお願いいたします。					
地区番号	08	ご契約種別	低圧電力	印 21.6.14 341913	
お客様番号	[Redacted]				
お問い合わせ先	0120-995-902(代)				
東京電力エナジーパートナー株式会社 (お客様控え)					

○本領収証により集金員が収納することはありません。

(A)電気料金等郵便振替払込金受領証(領収証)

口座番号	00150	9	167	加入者名	東京電力エナジーパートナー株式会社
年月分	3-6	払込金額	¥5,900	うち消費税等相当額	円 536
ご契約	40 A	戸数	90	ご使用量kWh	209
ご使用期間	5月11日~6月8日		ご契約変更	月	日
ご使用場所	富士宮市 北町 15番(地) 1号 棟 号		様	ヨツモト ヤスヒサ シ ムシヨ	
お支払人氏名	ヨツモト ヤスヒサ シ ムシヨ 様				
お支払期限日	7月 9日				
上記お支払期限日を過ぎた場合のお支払いは、コンビニエンス・ストアにお願いいたします。					
地区番号	08	ご契約種別	従量電灯B	印 21.6.14 341913	
お客様番号	[Redacted]				
お問い合わせ先	0120-995-902(代)				
東京電力エナジーパートナー株式会社 (お客様控え)					

○本領収証により集金員が収納することはありません。

案分の理由 政務活動経費 活動費等	領収書金額(a)	案分率(b)	政務活動費支出額(a×b)
	10,607円	1/2 %	5,303円



支出証拠書

(会派名・議員氏名 ふじのくに県民クラブ・ 四本 康久)

経費項目	調査研究費・研修費・広聴広報費・要請等活動費・会議費・資料作成費・資料購入費・事務費・事務所費・人件費		
内容	県庁にて調査		
年月日	令和3年6月15日~令和 年 月 日	金額	1760円

目的 (該当項目に丸印)	部局事業ヒアリング・地元要望活動・会派内調整打合せ・政務活動資料の整理
使途 (該当項目に丸印)	交通費・宿泊費・駐車料
政務活動・ 県政との 関連性 (該当項目に丸印)	<ul style="list-style-type: none"> ・ 議会・委員会等質問のため、関係部局の事業・主要施策等を確認する。 ・ 地元要望に関連する部局の事業内容や取組方針・進捗状況などを確認する。 ・ 確認した事業の内容や進捗状況を元に、議会・委員会等の質問に反映する。 ・ 議案の審議に必要な情報として、県施策の状況を確認する。 ・ 会派内で県施策等に関する検討を行い、意見の調整・集約を行う。

《領収書貼付枠》

<p>ご利用ありがとうございます。</p>  <p>料金所では一旦停車してください。</p> <p>領 収 書</p> <p>料金所 新静岡</p> <p>お問い合わせは、中日本お客さまセンター フリーダイヤル 0120-922-229 上記番号をご使用になれないお客さまは TEL. 052-223-0333 (有料)</p> <p>21年 6月15日 9時17分</p> <p>車種 軽二</p> <p>通行料金 ¥880-</p> <p>(現金)</p> <p>-入口料金所- 新富士</p> <p>通行料金は、消費税率10%対象です。 中日本高速道路株式会社 愛知県名古屋市中区錦2-18-19 取扱番号201-00560856-00</p>	<p>ご利用ありがとうございます。</p>  <p>料金所では一旦停車してください。</p> <p>領 収 書</p> <p>料金所 新富士</p> <p>お問い合わせは、中日本お客さまセンター フリーダイヤル 0120-922-229 上記番号をご使用になれないお客さまは TEL. 052-223-0333 (有料)</p> <p>21年 6月15日 15時52分</p> <p>車種 軽二</p> <p>通行料金 ¥880-</p> <p>(現金)</p> <p>-入口料金所- 新静岡</p> <p>通行料金は、消費税率10%対象です。 中日本高速道路株式会社 愛知県名古屋市中区錦2-18-19 取扱番号203-01231504-00</p>
---	---

案分の理由 全て政務活動にかかる ものである。	領収書金額(a)	案分率(b)	政務活動費支出額(a×b)
	1760円	100%	1760円

支出証拠書

(会派名・議員氏名 ふじのくに県民クラブ・ 四本 康久)

経費項目	調査研究費・研修費・広報広報費・要請情報謝費・会議費・資料作成費・資料購入費・事務費・事務所費・人件費		
内容	富津市商店街連盟 訪問		
年月日	21年6月16日~	年月日	金額 100 円

目的	商店街の現状調査
用途	乗車代
政務活動・ 県政との 関連性	商店街振興の参考にするため、各商店より 意見聴取。今後集約等に反映させる。

《領収書貼付枠》

富士宮駅前交流センター駐車場

領収証

精算機 #01 A 精算No.029830
 発券機 #01 発券No.089701
 入庫時刻 2021年 6月16日(水) 09:46
 出庫時刻 2021年 6月16日(水) 10:14
 駐車時間 0:28
 駐車料金 A料金 100円
 =====
 合計 100円
 現金領収額 100円
 お預り 100円
 お釣り 0円

またのご利用をお待ちしております。

案分の理由 全て政務活動にか かるとの事	領収書金額(a)	案分率(b)	政務活動費支出額(a×b)
	100 円	100 %	100 円

整理番号	6-11
------	------

支出証拠書

(会派名・議員氏名 ふじのくに県民クラブ・ 四本 康久)

経費項目	調査研究費・研修費・広聴広報費・野諫情等活動費・会議費・資料作成費・資料購入費・事務費・事務所費・人件費		
内容	県庁にて調査		
年月日	令和3年6月16日	～令和 年 月 日	金額 3,620 円

目的 (該当項目に丸印)	部局事業ヒアリング・地元要望活動・会派内調整打合せ・政務活動資料の整理
使途 (該当項目に丸印)	交通費・宿泊費・駐車料
政務活動・ 県政との 関連性 (該当項目に丸印)	<ul style="list-style-type: none"> ・ 議会・委員会等質問のため、関係部局の事業・主要施策等を確認する。 ・ 地元要望に関連する部局の事業内容や取組方針・進捗状況などを確認する。 ・ 確認した事業の内容や進捗状況を元に、議会・委員会等の質問に反映する。 ・ 議案の審議に必要な情報として、県施策の状況を確認する。 ・ 会派内で県施策等に関する検討を行い、意見の調整・集約を行う。
<<領収書貼付枠>> 別紙のとおり	

案分の理由 全て政務活動にかかる ものである。	領収書金額(a)	案分率(b)	政務活動費支出額(a×b)
	3,620 円	100 %	3,620 円

新幹線：新富士 - 静岡 (往復) 7,860円 × 2/6 枚 = 2,620円

支払者：四本康久

支払者：四本康久

2/6

1/6

駅-No 5201160 領収書-No 140
窓口-No 2
領 収 書

駅-No 5201160 領収書-No 140
窓口-No 2
領 収 書

様

様

金額 ￥7,860円
「消費税等込み」

金額 ￥7,860円
「消費税等込み」

但し、乗車券類として

但し、乗車券類として

上記金額確かに領収致しました

上記金額確かに領収致しました

2021年6月1日
東海旅客鉄道株式会社

2021年6月1日
東海旅客鉄道株式会社

ご利用いただきましてありがとうございます

ご利用いただきましてありがとうございます

印紙税申告納
付につき名古屋中村
税務署承認済

印紙税申告納
付につき名古屋中村
税務署承認済

静岡駅

静岡駅

現金出納社員

現金出納社員

支払者：四本康久

領 収 証

様

3年6月16日

★ ¥1,000

但

上記正に領収いたしました

但し書：

駐車料

内 訳

税抜金額

消費税額等(%)

富士市柳島276-8

遊園地 ミニパーク

TEL.0545-61-7863

支出証拠書

(会派名・議員氏名 ふじのくに県民クラブ・ 四本 康久)

経費項目	調査研究費・研修費・広聴広報費・要請等活動費・会議費・資料作成費・資料購入費・ <u>事務費</u> ・事務所費・人件費		
内容	事務所電話使用料 (21 年 5 月請求分)		
年月日	令和 3 年 6 月 16 日 ~ 令和 年 月 日	金額	2559 円

目的	—
使途	—
政務活動・ 県政との 関連性	—

《領収書貼付枠》

支払合計額 ケーブルテレビ料 政務活動費請求対象額
 3868 円 — 2,750 円 = 5,118 円

案分の理由 政務活動と後援会活動 で案分	領収書金額(a)	案分率(b)	政務活動費支出額(a×b)
	5,118 円	1/2 %	2,559 円

post card

発行番号 2020311400

四本 康久 様

発行日 2021年 6月16日

株式会社TOKAIケーブルテレビ

〒410-0053 沼津市



お問合せ先 0120-696-942

領収書

領収金額 ¥7,868

項目	金額
2021年5月分	¥7,868
※電話関係料金は前月利用分となります。	

但し、ケーブルテレビ・インターネット・ひかり電話利用料として
上記の金額 2021年5月カード決済にて正に領収致しました。

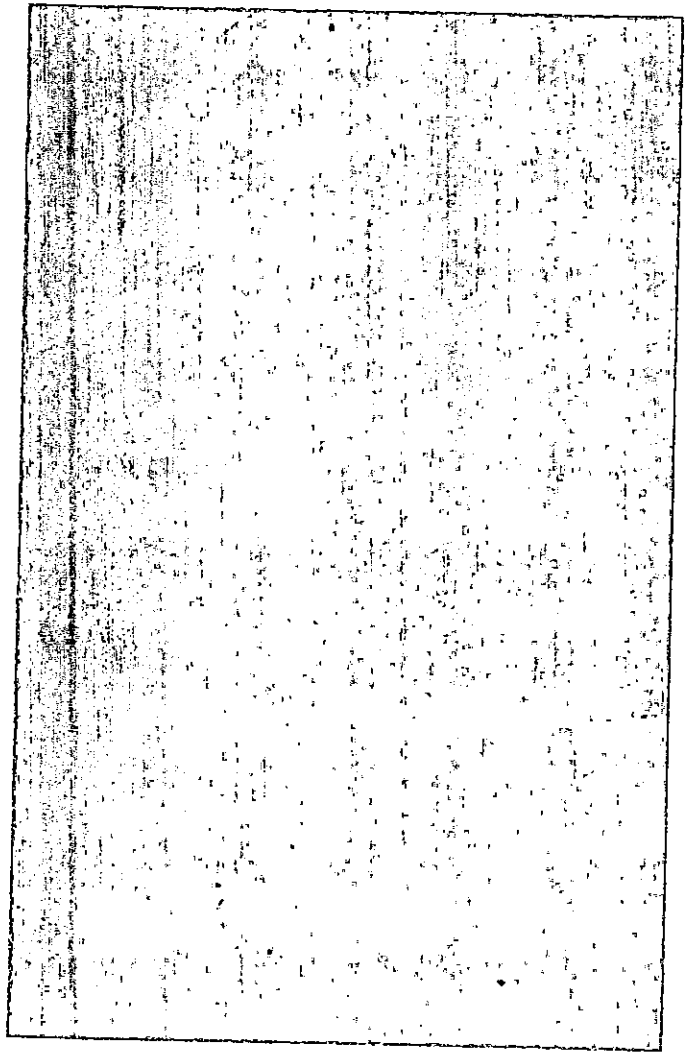

支出証拠書

(会派名・議員氏名 ふじのくに県民クラブ・ 四本 康久)

経費項目	調査研究費・研修費・広報広報費・要請等活動費・会議費・資料作成費・資料購入費・事務費・事務所費・人件費		
内容	県庁にて調査		
年月日	令和3年6月21日	～令和 年 月 日	金額 3620 円

目的 (該当項目に丸印)	部局事業ヒアリング・地元要望活動・会派内調整打合せ・政務活動資料の整理
使途 (該当項目に丸印)	交通費・宿泊費・駐車料
政務活動・ 県政との 関連性 (該当項目に丸印)	<ul style="list-style-type: none"> 議会・委員会等質問のため、関係部局の事業・主要施策等を確認する。 地元要望に関連する部局の事業内容や取組方針・進捗状況などを確認する。 確認した事業の内容や進捗状況を元に、議会・委員会等の質問に反映する。 議案の審議に必要な情報として、県施策の状況を確認する。 会派内で県施策等に関する検討を行い、意見の調整・集約を行う。
<<領収書貼付枠>> 別紙のとおり	

案分の理由 全て政務活動にかかる ものである。	領収書金額(a)	案分率(b)	政務活動費支出額(a×b)
	3620 円	100 %	3620 円

4/6

駅-No 5201160 領収書-No 140
窓口-No 2
領 収 書

様

金額 ￥7,860円
「消費税等込み」

但し、乗車券類として

上記金額確かに領収致しました

2021年6月1日
東海旅客鉄道株式会社

ご利用いただきましてありがとうございます

印紙税申告納
付につき名古屋中村
税務署承認済

静岡駅

現金出納社員



3/6

駅-No 5201160 領収書-No 140
窓口-No 2
領 収 書

様

金額 ￥7,860円
「消費税等込み」

但し、乗車券類として

上記金額確かに領収致しました

2021年6月1日
東海旅客鉄道株式会社

ご利用いただきましてありがとうございます

印紙税申告納
付につき名古屋中村
税務署承認済

静岡駅

現金出納社員



支払者：四本康久

支払者：四本康久

新幹線：新富士-静岡(往復) 7860円 x 2/6枚 = 2,620円

原本：3年6月 整理番号 6-11 参照

領 収 証

四本様 3年6月21日

★ ￥1,000

但

上記正に領収いたしました

内 訳

税抜金額

消費税額等(%)

富士市柳島276-8

駐車場 ミニパーク

TEL.0545-61-7863

支払者：

四本康久

但し書：

馬主車料

支出証拠書 (各種団体会費)

(会派名・議員氏名 ふじのくに県民クラブ・ 四本 康久)

経費項目	調査研究費・研修費		
内容	芝川郷土史研究会 年会費		
年月日	3年6月26日~	年月日	金額 3,000円

会の趣旨・目的	<ul style="list-style-type: none"> 郷土や周辺の歴史と文化を調査研究する。 郷土の文化財を守り遺す。
会の活動内容等	<ul style="list-style-type: none"> 調査研究、視察の実施 講演会の実施等。
政務活動・県政との関連性	会の活動を通じて得られた情報や会からの意見などを施策等に反映させる。

《領収書貼付枠》

領 収 証

四本 康久 様 No.

★ 3,000円

但 R3年度 会費

3年6月26日 上記正に領収いたしました

内訳	_____
現金	_____
小切手	_____/____
手形	_____/____
消費税額等(%)	_____

収入印紙



芝川郷土史研究会

※ 添付書類：団体の会則・事業概要・その他 ()

案分の理由 全て政務活動にかかるとある	領収書金額(a)	案分率(b)	政務活動費支出額(a×b)
	3000円	100%	3000円

芝川郷土史研究会 会則

- 第 1条 (名称)
本会は芝川郷土史研究会と称す。
- 第 2条 (事務所)
本会の事務所は会長宅に置く。
- 第 3条 (目的)
本会は、郷土や周辺の歴史と文化を調査研究し、それを将来に残す活動を行うことを目的とする。併せて、郷土の文化財を守り、遺し、一層の郷土愛の高揚とこれらの活動を通して会員相互の親睦を図る。
- 第 4条 (事業)
本会の目的を達成するために、次の事業を行う。
1、 役員会及び各部会の開催
2、 調査・研究視察の実施
3、 講演会の実施
4、 会誌『かわのり』の発刊、販売、贈呈
5、 古文書、遺跡、民俗の研究
6、 会員相互の連絡及び協力の推進
- 第 5条 (会員)
本会の趣旨に賛同する人は、会員となることができる。
2 会員に本会の名誉を損なう行為があった場合は、役員会に諮り除名する。
- 第 6条 (会費)
年会費は3,000円(発行の会誌『かわのり』1冊を含む)とし、活動費、講演会講師の謝礼、『かわのり』発行や事務費等、本会の運営上必要な費用に充当する。なお、各研修会の参加費は別途徴収する。
2 総会から半年間、会費未納の場合は退会したものとする。
3 4条の事業を運営するに当たり、役員会に諮り、臨時に会費を徴収することができる。
- 第 7条 (役員)
本会運営のため次の役員を置く。
1、 顧問 若干名 会長の求めに応じ、助言等を行う。
2、 会長 1名 本会の統括を行い、会合の招集並びに総会の議長を務める。
3、 副会長 2名 会長を補佐し、会長事故あるときはこれを代行する。
4、 理事 15名以内
理事会に出席し、総会の提出議案、事業運営に関する事項等に意見を述べる。なお、理事の過半数以上の出席で会議は成立し、議決はその過半数以上とする。
5、 総務調整部会長 1名
一般事務及び会計を担当する。総会の招集通知の作成、発送並びに司会を行い、事業報告、会計報告等を行う。なお、理事会や役員会の納涼・忘年会や新年会等の庶務事項も併せて行う。
6、 調査研修部会長 1名
新年・春期・秋期研修会の計画、下見等の実施並びに参加者への出欠通知の作成、発送等を行う。また、研修資料を作成する。

7、広報編集部会長 1名

会誌『かわのり』の編集、発行、販売及び会のPR活動を行う。

8、監査

2名 会計監査を行い、総会で報告する。

第 8条 (役員を選任と任期)

役員は役員会で選出し、総会で承認を得る。その任期は2年とし、再任を妨げない。任期途中で辞任する場合、後任者の任期は残存期間とするが、後任が決まるまではその職務を行うものとする。なお、不測の辞任は、総会に諮らず、役員会で後任者を選任できる。

第 9条 (総会)

総会は定期総会と臨時総会とがある。いずれも役員会の承認を得た後、会長が招集する。なお、定期総会は毎年決算終了後3か月以内に行う。総会は会員の3分の1以上が出席(含む委任状)し、議決は出席者の過半数を以て決め、賛否同数の時は議長の決議による。

2 臨時総会は必要に応じて開催できるが、その出席数、議決に関しては定期総会と同様とする。

第10条 (会計)

本会運営に必要な経費は、会費及び寄付金、その他をもって充当する。

2 会計年度は4月1日より翌年3月31日までとする。

第11条 (下見旅費)

研修地の下見をした場合には、下記の旅費を支給する。

- ・運転者：日当4,000円(含む食事代)＋車代(1km当り@20円×実走行距離)＋有料道路代＋拝観料等実費
- ・同乗者：日当3,000円(含む食事代)＋拝観料等実費

第12条 (会則)

会則の変更は必要に応じて行うことができ、役員会に諮った上、総会で承認を得るものとする。

付 則

- 1、本会則は昭和43年3月31日より実施する。
- 2、本会則は令和 元年6月 6日より一部改訂する。
- 3、本会則は令和 2年5月23日より全面的に改訂・実施する。

芝川郷土史研究会 会則の細則

第 1条 (目的の順守)

会員は、本会においては宗教的行為や政治的行為等の活動は行わず、郷土を愛する純粋な気持ちで、本会の活動を行なうことを旨とする。

第 2条 (入会申し込み)

本会に入会する場合は、別に定める「入会申込書」に記入の上、会長宛に届け出るものとする。

第 3条 (除名行為)

会員が重大な犯罪を犯した、あるいは本会の名前を悪用した行為を働いた等で、除名することが妥当と思われる場合には除名とする。

第 4条 (中途加入者の会費及び使途承認制限)

期間途中で加入する場合の会費は、原則以下とするが、事情を考慮して決める。

① 6か月以上…… 3,000円

② 6か月以内…… 1,500円

2 会運営上必要な費用で、30,000円以上を出す場合は、役員会の承認を得ること。

第 5条 (研修会不参加による参加費負担)

参加希望の研修会に、都合で参加できなくなった場合、当日欠席の場合は参加費の半額を負担する。

第 6条 (臨時会費の徴収)

本会の創立55周年や60周年の記念行事やそれに類する行事を将来的に行う場合は、臨時に会費を徴収することができる。

第 7条 (役員辞任届)

役員が任期途中で辞任する場合は、別に定める「役員辞任届」にその理由を記し、会長宛に届け出るものとし、役員会でその可否を審議する。

2 突然の転勤、大怪我、重病等の不測の事態による辞任の場合で、本会の機能が正常に働かないと判断した場合は、総会を待たず役員会で後任者を選任できる。

第 8条 (細則の変更)

細則の変更は必要に応じて行うことができ、役員会に諮った上、総会で承認を得るものとする。

付 則

本細則は、令和2年5月23日より実施する。

支出証拠書

(会派名・議員氏名 ふじのくに県民クラブ・ 四本 康久)

経費項目	調査研究費・研修費・広報広報費・要請等活動費・会議費・資料作成費・資料購入費・事務費・事務所費・人件費		
内容	ヤングケアラー対応セミナー受講		
年月日	21年6月28日	金額	36,140円

目的	ヤング ケア ラー対応セミナー受講
使途	交通費、駐車代、受講料
政務活動・ 県政との 関連性	ヤングケアラー対応について、今後の施策、質問等に 反映させていく。

《領収書貼付枠》

領 収 証 No. 1097

四本 康久 殿

金額	¥25000
----	--------

但し 6/28 ヤングケアラー対応-実態にみる多機関連携の支援策」
上記金額正に領収いたしました セミナー参加費として。

2021年6月28日

〒102-0093 東京都千代田区平河町2-3-10
TEL03(3234)1231 03(3234)4933 ライオンズ平河町
株式会社 地域研究 富美雄
代表取締役

案分の理由 全て政務活動にかかるとある	領収書金額(a)	案分率(b)	政務活動費支出額(a×b)
	36,140 円	100 %	36,140 円

県外調査概要書

21年6月30日

会派名・議員氏名 ふじのくに県民クラブ・ 四本 康久

目的	ヤンカケアラー文F心セエトー 受講
年月日	令和3年6月28日
場所	東京都・(千代田区紀尾井町)
内容	<p>1 行程 新幹線 新宿〜東京 地下鉄 有楽町〜麹町</p> <p>2 対応者 別紙参照</p> <p>3 聴取内容 ① 森田久美子氏(江王大学教授・ヤンカケアラーの実態に関する調査委員会座長) ヤンカケアラーの実態に関する調査研究の結果をふまえて (1) ヤンカケアラーとはどのような子とみかを解説 (2) ヤンカケアラーとその家族の支援ニーズについて説明 (3) 自治体に求められる支援方策について説明 ② 内尾彰宏氏(厚労省労働政策課長補佐) 厚労省としての取組等を説明 ③ 尼崎市・藤沢市の担当者より現場報告</p> <p>4 県政への反映 ヤンカケアラー文F心セエトーについて今後の県施策・質問等に 反映させていく。</p>

*本概要書は、県外における調査研究活動のために政務活動費を支出した場合に提出する。

ヤングケアラー対応―実態にみる多機関連携の支援策

～国のヤングケアラー調査研究、先駆的取組みから
自治体の支援計画・施策を構築する～

【講師陣】

- | | | | |
|----|-----|---|---|
| 森田 | 久美子 | 氏 | ／立正大学社会福祉学部社会福祉学科教授
ヤングケアラーの実態に関する調査研究検討委員会座長(2020年) |
| 内尾 | 彰宏 | 氏 | ／厚生労働省子ども家庭局家庭福祉課
虐待防止対策推進室長補佐 |
| 江上 | 昇 | 氏 | ／尼崎市こども青少年局こども青少年部こども青少年課係長 |
| 山本 | 康子 | 氏 | ／尼崎市こども青少年局こども青少年部こども青少年課 |
| 片山 | 睦彦 | 氏 | ／藤沢市福祉部地域共生社会推進室主幹
ヤングケアラーへの早期対応に関する研究検討委員会構成委員(2019年) |

日時：2021年6月28日(月) 10:00～16:50

会場：剛堂会館・会議室(東京・千代田区)

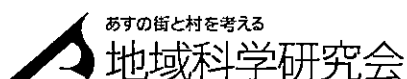

TEL : 03-3234-1231 FAX : 03-3234-4993
URL : <http://www.chiikikagaku-k.co.jp>

2021年6月23日

請 求 書**四本 康久 様**

下記の通り御請求申し上げます。

株式会社 地域科学研究会

東京都千代田区平河町3番

ライオンズマンション

TEL (03) 3234-

代表取締役 緑川 富美雄

**請求金額 ￥25,000.-**

内 訳	数 量	単 価	金 額	摘 要
2021/6/28 セミナー参加費	1	25,000	¥25,000	(消費税込)
「ヤングケアラー対応—実態にみる多機関連携の支援策」				
以下、余白				
合 計			¥25,000.-	

支払期限：セミナー開催前日まで、又は7月20日までに願います。

上記外の場合は、お知らせ下さいませ。

振 込 先	みずほ銀行 麹町支店	普通	1159880
	三菱UFJ銀行 神田支店	普通	5829767
	三井住友銀行 麹町支店	普通	7411658
	郵便振替		00110-8-81660

口座名：(株)地域科学研究会

(振込手数料は各自ご負担の上、お振込下さい。)

【領収書】

2021年06月28日 07:09

様

¥9,800-

支払者：四本康久

新幹線：新富士 - 東京 (往復)

但し、チケット代として

静岡県富士市柳島269-3
24パーキング
TEL 0545-62-7025

発行VM_No : 000000-0000

発行シリアルNo: 00004057-01

支払者：四本康久

支払者：四本康久



・ご利用ありがとうございます。
・この領収書は大切に保存してください。

お取引内容: きっぷ ¥170

上記金額を領収いたしました。

ご利用日付 2021年06月28日
時刻 08時49分

伝票番号: 22449
東京地下鉄株式会社
地有楽町駅 券02発行

有楽町 - 麹町



・ご利用ありがとうございます。
・この領収書は大切に保存してください。

お取引内容: きっぷ ¥170

上記金額を領収いたしました。

ご利用日付 2021年06月28日
時刻 16時54分

伝票番号: 25877
東京地下鉄株式会社
麹町駅 券03発行

麹町 - 有楽町

領 収 証

四本康久 様

3 年 6 月 28 日

★ ¥1,000

但

上記正に領収いたしました

内 訳

税抜金額

消費税額等(%)

富士市柳島276-8

駐車場 ミニパーク

TEL 0545-61-7884

但し書：駐車料

支出証拠書

(会派名・議員氏名 ふじのくに県民クラブ・ 四本 康久)

経費項目	調査研究費・研修費・広報広報費・要請等活動費・会議費・資料作成費・資料購入費・ <u>事務費</u> ・事務所費・人件費		
内容	複合機リース料 (6月分)		
年月日	21年6月28日~	年月日	金額 8,800円

目的	—
使途	—
政務活動・ 県政との 関連性	—

《領収書貼付枠》

7 D 3- 6-28	17,600 リコーリース(カ)
-------------	------------------

案分の理由	領収書金額(a)	案分率(b)	政務活動費支出額(a×b)
政務活動費と後援会活動で案分	17,600円	1/2	8,800円
		%	

支出証拠書

(会派名・議員氏名 ふじのくに県民クラブ・ 四本 康久)

経費項目	調査研究費・研修費・広聴広報費・郵便精等活動費・会議費・資料作成費 (資料購入費)・事務費・事務所費・人件費		
内容	書籍購入代		
年月日	令和 3年 6月 29日	～令和 年 月 日	金額 6,050 円

目的	県政・社会情勢に関する情報収集
使途	書籍購入 (書籍名: D-file 2021年6月発行号上下 Beacon Vol.86 (夏号))
政務活動・ 県政との 関連性	県政・関連の情報を収集し、政策や質問等の参考にする

《領収書貼付枠》

ご利用明細票

お取扱日	店番	取扱番号	振替受付票
03-06-29	23432	A93110003	払込みの証拠となるものですから大切に保存してください。消費料等が含まれています。(ゆうちょ銀行)
取扱店	アジノミヤジヨウホク		金額
払込口座	00100-6 / 34749		*6,050
払込金額	*6,050		おつり
			*0

印紙税申告納付につき廻町税務署承認済

案分の理由	領収書金額(a)	案分率(b)	政務活動費支出額(a×b)
全て政務活動にかかるものである	6050 円	/	
		100%	6050 円

※案分による支出がある場合は、領収書等の金額、按分率及び政務活動費の支出額をそれぞれ該当箇所に記入すること。

四本 康久様

下記の通り納品致します。

¥6,050

イマジン 出版株式会社
 代表取締役 片岡幸三
 〒112-0013 東京都文京区音羽1-5-8
 TEL 03-3942-2520
 FAX 03-3942-2623

行	商 品 名	部 数	定 価	合 計 金 額
1	D-file 2021年6月発行号(5月号) 上・下	2	2,475	4,950
2	Beacon Vol.86(夏号)	1	1,100	1,100
3				
4				
5				
6				
7				
8				
9				
10				
11				
12				
13				
14				
15				
摘要		合計	3	6,050

四本 康久様

下記の通り御請求申し上げます。

¥6,050

イマジン 出版株式会社
 代表取締役 片岡幸三
 〒112-0013 東京都文京区音羽1-5-8
 TEL 03-3942-2520
 FAX 03-3942-2623

行	商 品 名	部 数	定 価	合 計 金 額
1	D-file 2021年6月発行号(5月号) 上・下	2	2,475	4,950
2	Beacon Vol.86(夏号)	1	1,100	1,100
3				
4				
5				
6				
7				
8				
9				
10				
11				
12				
13				
14				
15				
摘要		合計	3	6,050

支出証拠書

(会派名・議員氏名 ふじのくに県民クラブ・ 四本 康久)

経費項目	調査研究費・研修費・広報広報費・要請等活動費・会議費・資料作成費・資料購入費・事務費・事務所費・人件費		
内容	新聞購読料 (静岡・岳南朝日新聞、富士山新報・朝日新聞)		
年月日	令和3年6月30日~令和	年 月 日	金額 8,944円

目的	県政、社会情勢に関する情報収集
使途	21年6月購読料
政務活動・ 県政との 関連性	県政等の情報を収集し、政策や質問の参考にする。

《領収書貼付枠》

03-06-30 | 200 | 8,944 | シブフンタイ |

(内訳)

- ・ 静岡新聞 3,300円
- ・ 岳南朝日新聞 977円
- ・ 富士山新報 630円
- ・ 朝日新聞 4,037円

8,944円

案分の理由	領収書金額(a)	案分率(b)	政務活動費支出額(a×b)
全て政務活動にかかる ものである。	8,944円	100%	8,944円

支出証拠書

(会派名・議員氏名 ふじのくに県民クラブ・ 四本 康久)

経費項目	調査研究費・研修費・広聴広報費・要請情報活動費・会議費・資料作成費・ 資料購入費 ・事務費・事務所費・人件費		
内容	新聞購読料 (公明、聖教新聞)		
年月日	令和 3 年 6 月 30 日~令和 年 月 日	金額	3,821 円

目的	県政、社会情勢に関する情報収集
使途	21年 6月購読料
政務活動・ 県政との 関連性	県政等の情報を収集し、政策や質問の参考にする。

《領収書貼付枠》

新聞購読料 領収証

四本 康久 様

ご購入ありがとうございます。
下記金額を正に領収いたしました。

2021年 6月分 領収日 6月30日

領収金額	¥3,821
------	--------

品名	定価(税込)	部数	金額
聖教新聞※	1,934	1	1,934

その他購読料等 領収証

品名	定価(税込)	部数	金額
公明新聞※	1,887	1	1,887

※は軽減税率対象品目です。
(10%対象 0)
(8%対象 3,821)

販売店 和弘
稲葉 富士宮市上抽野1-2
住所 TEL 0544-29-3501 FAX 0544-29-3503



お申込No. [Redacted]

案分の理由 全て政務活動にかかる ものである。	領収書金額(a)	案分率(b)	政務活動費支出額(a×b)
	3,821 円	100%	3,821 円

支出証拠書

(会派名・議員氏名 ふじのくに県民クラブ・ 四本 康久)

経費項目	調査研究費・研修費・広報広報費・要請情報活動費・会議費・資料作成費・資料購入費・事務費・事務所費・人件費		
内容	新聞購読料 (しんぶん赤旗 日刊・日曜版)		
年月日	令和 3 年 6 月 30 日~令和 年 月 日	金額	4,427 円

目的	県政、社会情勢に関する情報収集
使途	21年 6 月購読料
政務活動・ 県政との 関連性	県政等の情報を収集し、政策や質問の参考にする。

《領収書貼付枠》

四本康久 様

新聞・雑誌名	部数	金額
日刊「しんぶん赤旗」	1	3,497
「しんぶん赤旗」日曜版	1	930

**日本共産党発行の
しんぶん赤旗**

領収書

4,427 円

2021 年 6 月分

上記の金額たしかにいただきました。
ありがとうございました。
日本共産党東部地区委員会
〒410-0312 沼津市原698-1
TEL 055-968-7150
FAX 055-968-7155

領収日 6/30 扱者 XXXXXXXXXX

案分の理由	領収書金額(a)	案分率(b)	政務活動費支出額(a×b)
全て政務活動にかかる ものである。	4,427 円	/	4,427 円
		100%	

支出証拠書

(会派名・議員氏名 ふじのくに県民クラブ・ 四本 康久)

経費項目	調査研究費・研修費・広聴広報費・要請等活動費・会議費・資料作成費・資料購入費・ <u>専務費</u> ・事務所費・人件費		
内容	携帯電話使用料 (21年5月分)		
年月日	21年6月30日~	年月日	金額 3,826 円

目的	—
使途	—
政務活動・ 県政との 関連性	—

《領収書貼付枠》

支払合計額 $8,719$ 円
 あんしんセキリティ
 ケタイ補償料-他 970円 × 1.10 = 政務活動費請求対象額 $7,652$ 円

03-06-30 | 200 |

8,719 | トコモ ケイタイ

案分の理由 政務活動と私用で案分	領収書金額(a)	案分率(b)	政務活動費支出額(a×b)
	$7,652$ 円	$1/2$ %	$3,826$ 円

内訳項目/金額 (円) BREAKDOWN BY CATEGORY (YEN)	内訳金額 (円) AMOUNT (YEN)	内訳等詳細 (DETAILS OF BREAKDOWN)	税区分 (TAX)
		ご利用期間 (5/1~5/31)	
◇基本使用料等 (計) 4,480	4,480	ギガライト2:2年定期	合 算
	4,680	(内訳) ギガライト2:2年定期	
	-500	(内訳) みんなドコモ割	2回線
	300	(内訳) spモード利用料	
	0	(参考) 高速通信ご利用データ量は	3.8G
			合 算
◇通話料・通信料 (計) 2,174	474	Xi・SMS通信料	5月ご利用分
	1,700	かけ放題オプション定額料	合 算
◇その他ご利用料金等 (計) 1,273	300	留守番電話サービス利用料	合 算
	200	あんしんセキュリティ利用料	合 算
	750	ケータイ補償サービス (750円コース)	合 算
	400	あんしん遠隔サポート利用料	合 算
	-380	あんしんバックモバイル割引	合 算
	300	ドコモWi-Fi利用料 (spモード)	合 算
	-300	キャンペーン割引料 (ドコモWi-Fi)	合 算
	3	ユニバーサルサービス料/基本	1番号あたり3円のご請求となります
			合 算
◇消費税等相当額 (計) 792	792	消費税等相当額 (合計)	合算表示の料金合計×10%
◇合計 8,719	8,719	合計	
		<NTTドコモからのお知らせ>	
		○継続利用期間は、5月末で	21年2か月となりました。
		○ポイントのお知らせ	
		5月ご利用分に対する獲得ポイントは、	70です。
		(ポイント進呈の対象になるご利用金額は、	7,927円です。)
		※その他の獲得ポイントはWEBをご確認ください。	
		○ステージのお知らせ	
		5月末のステージは、	プラチナステージです。
		※その他のステージ情報はWEBをご確認ください。	
		○個別にご請求のファミリー割引グループ電話番号。	(2021年5月31日現在)

ユニバーサルサービス料について
 ユニバーサルサービス料は、あまねく日本全国においてユニバーサルサービス (NTT東西の加入電話等) の提供を確保するためにご負担いただく料金です。
 なお、社団法人電気通信事業者協会から1番号当たりの費用 (番号単位) が公表されています。

支出証拠書 (自動車燃料代)

【 6月分】 6/30

(会派名・議員氏名 ふじのくに県民クラブ・ 四本 康久)

区分	前回給油(領収書貼付分) A	今回(直近の)給油 B	総走行距離 C=B-A
年月日	年 月 日	2021年 6 月 30日	
走行距離	km	km	km

(経費項目別充当額)

経費項目	走行距離 (km)	積算方法※	充当額 (円)
事務費		円× km / km	12,000

※単価による充当方式 : 単価 (円) × 走行距離 (km)

※領収書による充当方式

・ 積上げ方式 : 領収書金額 (円) × 走行距離 (km) / 総走行距離 (上記C) (km)

・ 充当限度割合による案分 : 領収書金額 (円) × 充当限度割合

《支払証明》上記のとおり支払った (充当した) ことを証明します。 議員氏名 四本 康久

《領収書貼付枠》

別紙のとおり

案分の理由 政務活動と私用で案分	領収書金額(a)	案分率(b)	政務活動費支出額(a×b)
	24,000 円	1/2 %	12,000 円

EneJet ドトールコーヒー

領収書

岡重株式会社
EneJet富士宮バイパスSS
静岡県富士宮市ひばりが丘700
TEL:0544-27-4402
2021/06/01(火)10:48
Tカード会員 様

売上 Tカード会員
レギュラー
021000 ¥3000
20.27L @148.0 L-4 N-10
割引適用(016219)
3円/L,個 割引 済み

小計 ¥3,000
(10%対象 ¥3,000)
内消費税 ¥273
合計 ¥3,000
お預かり ¥10000 お釣 ¥7000
上記にて領収書とさせていただきます
T*外:基本P 13P
特別P OP
今回計 13P
利用Tポイント OP
利用可能Tポイント 1590P

本日付与されたポイントは2~3日
目以降に反映されます。有効期限切
等の理由で、Tカードにポイントが
加算されないことがあります。
詳細はwww.tsite.jpに
てご確認下さい。

当日給油レシートで
ドトール単品ドリンク
1杯30円引き(セットを除く)
※当店のみ、発行当日のみ有効。
お1人様1回1枚の利用となります
No.7518 担当:0001
POS番号01
2021/06/01 釣銭伝票No.6485

おつり引換券

2021/06/01(火)10:48
金釣銭金額 ¥7,000
2021/06/01 釣銭番号 6485
2806485070006



支払者: 四本康久

EneJet ドトールコーヒー

領収書

岡重株式会社
EneJet富士宮バイパスSS
静岡県富士宮市ひばりが丘700
TEL:0544-27-4402
2021/06/06(日)21:44
Tカード会員 様

売上 Tカード会員
レギュラー
021000 ¥3000
20.55L @146.0 L-6 N-16
割引適用(016219)
3円/L,個 割引 済み

小計 ¥3,000
(10%対象 ¥3,000)
内消費税 ¥273
合計 ¥3,000
お預かり ¥5000 お釣 ¥2000
上記にて領収書とさせていただきます
T*外:基本P 13P
特別P OP
今回計 13P
利用Tポイント OP
利用可能Tポイント 1656P

本日付与されたポイントは2~3日
目以降に反映されます。有効期限切
等の理由で、Tカードにポイントが
加算されないことがあります。
詳細はwww.tsite.jpに
てご確認下さい。

当日給油レシートで
ドトール単品ドリンク
1杯30円引き(セットを除く)
※当店のみ、発行当日のみ有効。
お1人様1回1枚の利用となります
No.3706 担当:0001
POS番号01
2021/06/06 釣銭伝票No.7698

おつり引換券

2021/06/06(日)21:44
金釣銭金額 ¥2,000
2021/06/06 釣銭番号 7698
2807698020000



支払者: 四本康久

EneJet ドトールコーヒー

領収書

<<再発行>>

岡重株式会社
EneJet富士宮バイパスSS
静岡県富士宮市ひばりが丘700
TEL:0544-27-4402
2021/06/10(木)22:38
Tカード会員 様

売上 Tカード会員
レギュラー
021000 ¥3000
20.55L @146.0 L-4 N-10
割引適用(016219)
3円/L,個 割引 済み

小計 ¥3,000
(10%対象 ¥3,000)
内消費税 ¥273
合計 ¥3,000
お預かり ¥10000 お釣 ¥7000
上記にて領収書とさせていただきます
T*外:基本P 13P
特別P OP
今回計 13P
利用Tポイント OP
利用可能Tポイント 1733P

本日付与されたポイントは2~3日
目以降に反映されます。有効期限切
等の理由で、Tカードにポイントが
加算されないことがあります。
詳細はwww.tsite.jpに
てご確認下さい。

当日給油レシートで
ドトール単品ドリンク
1杯30円引き(セットを除く)
※当店のみ、発行当日のみ有効。
お1人様1回1枚の利用となります
再.7948 担当:0001
POS番号01
2021/06/10 釣銭伝票No.0492

支払者: 四本康久

EneJet ドトール

領収書

岡重株式会社
EneJet富士宮バイパスSS
静岡県富士宮市ひばりが丘700
TEL:0544-27-4402
2021/06/15(火)23:12

売上 Tカード会員 様
レギュラー
021000 ¥3000
19.74L @152.0 L- 4 N-10
割引適用(016219)
3円/L.個 割引 済み

小計 ¥3,000
(10%対象 ¥3,000
内消費税 ¥273)
合計 ¥3,000

お預かり ¥10000 お釣 ¥7000
上記にて領収書とさせていただきます
ポイント:基本P 13P
特別P 0P
今回計 13P

利用ポイント 0P
利用可能ポイント 1909P
本日付与されたポイントは2~3日
目以降に反映されます。有効期限切
等の理由で、Tカードにポイントが
加算されないことがあります。
詳細はwww.tsite.jpにて
ご確認ください。

当日給油レシートで
ドトール単品ドリンク
1杯30円引き(セットを除く)
※当店のみ、発行当日のみ有効。
お1人様1回1枚の利用となります
No.4301 担当:0001

POS番号01
2021/06/15 釣銭伝票No.1845

おつり引換券

2021/06/15(火)23:12
金引銭金額 ¥7,000
2021/06/15 釣銭番号 1845
2801845070009



支払者: 四本康久

ENEOS

納品書(領収書)

2021年06月23日 03:23

売上
Tカード会員 様

現金会員
車両番号 実車番
0026-00
レギュラー P08
数量 20.27L *
単価 (148円) ¥3,000

合計 ¥3,000
(消費税10%対象 ¥3,000
内消費税等 ¥273)

ポイント:基本P 13P
特別P 0P
今回計 13P

利用ポイント 0P
利用可能ポイント 2033P

本日付与されたポイントは2~3日
目以降に反映されます。有効期限切
等の理由で、Tカードにポイントが
加算されないことがあります。
詳細はwww.tsite.jpにて
ご確認ください。

現金でお支払いの場合は領収書をお返しください。

株式会社ENEOSウイング
富士インターTS
静岡県 富士市伝法3201-1
TEL:0545-57-7550 SS-480443
レシートNo 3176-04
デ-9No0234-0235

033応援 2021/06/23

支払者: 四本康久

EneJet ドトール

領収書

岡重株式会社
EneJet富士宮バイパスSS
静岡県富士宮市ひばりが丘700
TEL:0544-27-4402
2021/06/25(金)21:16

売上 Tカード会員 様
レギュラー
021000 ¥3000
20.27L @148.0 L- 4 N-10
割引適用(016219)
3円/L.個 割引 済み

小計 ¥3,000
(10%対象 ¥3,000
内消費税 ¥273)
合計 ¥3,000

お預かり ¥5,000 お釣 ¥2000
上記にて領収書とさせていただきます
ポイント:基本P 13P
特別P 0P
今回計 13P

利用ポイント 0P
利用可能ポイント 2053P

本日付与されたポイントは2~3日
目以降に反映されます。有効期限切
等の理由で、Tカードにポイントが
加算されないことがあります。
詳細はwww.tsite.jpにて
ご確認ください。

当日給油レシートで
ドトール単品ドリンク
1杯30円引き(セットを除く)
※当店のみ、発行当日のみ有効。
お1人様1回1枚の利用となります
No.5266 担当:0001

POS番号01
2021/06/25 釣銭伝票No.4100

おつり引換券

2021/06/25(金)21:16
金引銭金額 ¥2,000
2021/06/25 釣銭番号 4100
2804100020009



支払者: 四本康久

EneJet ドトールコーヒ-

領収書

岡重株式会社
EneJet富士宮バイパスSS
静岡県富士宮市ひばりが丘700
TEL:0544-27-4402
2021/06/27(日)21:06
Tカード会員様

売上 Tカード会員
レギュラー
021000 ¥3000
20.27L @148.0 L-4 N-10
割引適用(016219)
3円/L.個 割引 済み

小計 ¥3,000
(10%対象 ¥3,000
内消費税 ¥273)
合計 ¥3,000
お預かり ¥10000 お釣 ¥7000
上記にて領収書とさせていただきます
ポイント:基本P 13P
特別P 0P
今回計 13P
利用ポイント 0P
利用可能ポイント 2070P

本日付与されたポイントは2~3日
目以降に反映されます。有効期限切
等の理由で、Tカードにポイントが
加算されないことがあります。
詳細はwww.tsite.jpにて
ご確認ください。
当日給油レシートで
ドトール単品ドリンク
1杯30円引き(セットを除く)
※当店のみ、発行当日のみ有効。
お1人様1回1枚の利用となります
No.8411 担当:0001
POS番号01
2021/06/27 釣銭伝票No.4831

おつり引換券

2021/06/27(日)21:06
金銭金客員 ¥7,000
2021/06/27 釣銭番号 4831
2804831070007



支払者: 四本康久

ENEOS

納品書(領収書)

2021年06月30日 19:49

売上
Tカード会員様

現金会員
車両番号 実車番
0026-00
レギュラー P01
数量 19.61L *
単価 153円 ¥3,000

合計 ¥3,000
(消費税10%対象 ¥3,000
内消費税等 ¥273)
お預り ¥5,000
お釣り ¥2,000

ポイント:基本P 13P
特別P 0P
今回計 13P
利用ポイント 0P
利用可能ポイント 2019P

本日付与されたポイントは2~3日
目以降に反映されます。有効期限切
等の理由で、Tカードにポイントが
加算されないことがあります。
詳細はwww.tsite.jpにて
ご確認ください。

現金でお買上げの場合は領収書にかえさせていただきます。

株式会社 ENEOSウイング
沼津バイパス上りTSセルフ
静岡県 沼津市東権路37-2
TEL:055-929-7121 SS-481138
レシート 3385-01
デ-外No0913-0914
080締専用 2021/06/30

支払者: 四本康久

支出証拠書

(会派名・議員氏名 ふじのくに県民クラブ・ 四本 康久)

経費項目	調査研究費・研修費・広聴広報費・要請等活動費・会議費・資料作成費・資料購入費・事務費・ <u>事務所費</u> ・人件費		
内容	事務所賃借料 (7 月分)		
年月日	21年6月30日~	年月日	金額 31,275円

目的	—
使途	—
政務活動・ 県政との 関連性	—

《領収書貼付枠》

1821-06-30	200	*62,000	ワキフ カリアヒケツセツ
1921-06-30	200	*550	振込手数料

案分の理由 政務活動と後援会活動 で案分	領収書金額(a)	案分率(b)	政務活動費支出額(a×b)
	62,550円	1/2 %	31,275円

整理番号	6-24
------	------

支出証拠書

(会派名・議員氏名 ふじのくに県民クラブ・ 四本 康久)

経費項目	調査研究費・研修費・広聴広報費・要請情報活動費・会議費・資料作成費・資料購入費・事務費・事務所費・ 人件費		
内容	事務員の雇用 (6 月分)		
年月日	令和 3 年 6 月 1 日 ~ 令和 3 年 6 月 30 日	金額	162,000 円

目的	—
使途	—
政務活動・ 県政との 関連性	—
<<領収書貼付枠>> 別紙のとおり	

按分の理由	領収書金額(a)	案分率(b)	政務活動費支出額(a×b)
全て政務活動にかかるものである。	162,000 円	100%	162,000 円

※按分による支出がある場合は、領収書等の金額、按分率及び政務活動費の支出額をそれぞれ該当欄に記入すること。

令和3年	氏名	支払額	領収印
6月	■■■■■	30000	■■■■■

令和3年	氏名	支払額	領収印
6月	■■■■■	18000	■■■■■

令和3年	氏名	支払額	領収印
6月	■■■■■	48000	■■■■■

令和3年	氏名	支払額	領収印
6月	■■■■■	30000	■■■■■

令和3年	氏名	支払額	領収印
6月	■■■■■	36000	■■■■■

雇用実績表

6 月 分		氏 名		
日	曜日	雇 用 時間数	うち政務活動費 業務時間数	政 務 活 動 業 務 内 容
1	火			
2	水	6	6	地域の意見・要望の聴取
3	木			
4	金			
5	土			
6	日			
7	月			
8	火			
9	水	6	6	地域の意見・要望の聴取
10	木			
11	金			
12	土			
13	日			
14	月			
15	火			
16	水	6	6	地域の意見・要望の聴取
17	木			
18	金			
19	土			
20	日			
21	月			
22	火			
23	水	6	6	地域の意見・要望の聴取
24	木			
25	金			
26	土			
27	日			
28	月			
29	火			
30	水	6	6	地域の意見・要望の聴取
計		(A) 30	(B) 30	
上記のとおり雇用したことを証明する。				令和3年6月30日 会派・議員名 ふじのくに県民クラブ・四本 康久
[政務活動費充当計算]・・・①又は②の算式を用いて、政務活動費充当分を算出する。				
①(B)[30 時間 分]×単価[1000円]= 30000 円				
②総支給額[円]×(B) / (A)= 円				

雇用実績表

6 月分	氏名	
------	----	--

日	曜日	雇用時間数	うち政務活動業務時間数	政務活動業務内容
1	火	6	6	地域の意見・要望の聴取
2				
3				
4				
5				
6				
7				
8				
9				
10				
11				
12				
13				
14				
15	火	6	6	地域の意見・要望の聴取
16				
17				
18				
19				
20				
21				
22				
23				
24				
25				
26				
27				
28				
29	火	6	6	地域の意見・要望の聴取
30				
計		(A) 18	(B) 18	

上記のとおり雇用したことを証明する。

21年6月30日

会派・議員名 ふじのくに県民クラブ・四本 康久

[政務活動費充当計算]・・・①又は②の算式を用いて、政務活動費充当分を算出する。

①(B) [18時間 分] × 単価 [100円] = 1800 円

②総支給額 [円] × (B) / (A) = 円

雇 用 実 績 表

6 月	氏 名	
-----	-----	--

日	曜日	雇用時間数	うち政務活動費 業務時間数	政 務 活 動 業 務 内 容
1	火			
2	水			
3	木	6	6	地域の意見・要望の聴取
4	金			
5	土			
6	日			
7	月	6	6	地域の意見・要望の聴取
8	火			
9	水			
10	木	6	6	地域の意見・要望の聴取
11	金			
12	土			
13	日			
14	月	6	6	地域の意見・要望の聴取
15	火			
16	水			
17	木	6	6	地域の意見・要望の聴取
18	金			
19	土			
20	日			
21	月	6	6	地域の意見・要望の聴取
22	火			
23	水			
24	木	6	6	地域の意見・要望の聴取
25	金			
26	土			
27	日			
28	月	6	6	地域の意見・要望の聴取
29	火			
30	水			
計		(A) 48	(B) 48	

上記のとおり雇用したことを証明する。

令和3年6月30日
ふじのくに県民クラブ 四本 康久

{政務活動費充当計算}・・・①又は②の算式を用いて、政務活動費充当分を算出する。
 ① (B){ 48 時間 分} × 単価{ 1000 円} = 48000 円
 ② 総支給額{ 円} × (B) / (A) = 円

* 証明は、雇用主が署名して押印する。

雇用実績表

6 月 分	氏 名	
-------	-----	--

日	曜日	雇 用 時間数	うち政務活動費 業務時間数	政 務 活 動 業 務 内 容
1				
2				
3				
4	金	6	6	地域、意見、要望の聴取
5				
6				
7				
8	火	6	6	地域、意見、要望の聴取
9				
10				
11	金	6	6	地域、意見、要望の聴取
12				
13				
14				
15				
16				
17				
18	金	6	6	地域、意見、要望の聴取
19				
20				
21				
22				
23				
24				
25	金	6	6	地域、意見、要望の聴取
26				
27				
28				
29				
30				
計		(A) 30	(B) 30	

上記のとおり雇用したことを証明する。

令和3年6月30日
ふじのくに県民クラブ 四本 康 久

[政務活動費充当計算]...①又は②の算式を用いて、政務活動費充当分を算出する。

①(B) [30時間 分] × 単価 [1000 円] = 30,000 円

②総支給額 [円] × (B) / (A) = 円

* 証明は、雇用主が署名して押印する。

雇用実績表

6 月分	氏名	
------	----	--

日	曜日	雇用時間数	うち政務活動業務時間数	政務活動業務内容
1				
2				
3				
4				
5				
6				
7	月	6	10~16	地域の意見の要望聴取
8				
9				
10	木	76	10~16	地域の意見の要望聴取
11				
12				
13				
14	月	6	10~16	地域の意見の要望、聴取
15	火	6	10~16	地域の意見の要望聴取
16				
17				
18				
19				
20				
21	月	6	10~16	地域の意見の要望、聴取
22				
23				
24				
25	金	6	10~16	地域の意見の要望聴取
26				
27				
28				
29				
30				
計		(A) 36	(B) 36	

上記のとおり雇用したことを証明する。

21年6月30日
会派・議員名 ふじのくに県民クラブ・四本(康久)

[政務活動費充当計算]・・・①又は②の算式を用いて、政務活動費充当分を算出する。

①(B) [36時間 分] × 単価 [6000円] = 36000 円

②総支給額 [円] × (B) / (A) = 円