

支出証拠書

6/10

(会派名・議員氏名 ふじのくに県民クラブ・ 曳田 卓)

経費項目	調査研究費・研修費・広聴広報費・要請陳情活動費・会議費・資料作成費・資料購入費・ 事務費 ・事務所費・人件費		
内容	携帯電話料		
年月日	令和3年6月10日～	年月日	金額 6,817 円

目的	調査研究など政務活動を行うための通信手段
使途	5月請求分
政務活動・ 県政との 関連性	—

《領収書貼付枠》



普通預金 3

年月日	摘要	お支払金額	お預り金額
3- 5-31			
D 3- 5-31			
D 3- 5-31			
3- 6- 4			
D 3- 6- 7			
D 3- 6-10		228,080	UFJAU PAYカード
D 3- 6-10			
D 3- 6-14			
D 3- 6-21			
D 3- 6-23			
D 3- 6-25			
D 3- 6-25			

案分の理由	領収書金額(a)	案分率(b)	政務活動費支出額(a×b)
	13,634 円	1/2	
政務活動と私用で案分		%	6,817 円

〒410-0043

* 静岡県沼津市柳町 4-49

曳田 卓 様

発行日 3年 5月25日

平素は当社のカードをご利用いただき誠にありがとうございます。
今月分のご利用明細書（代位弁済履行時の利用明細書兼用）をご案内申し上げます。口座振替業務は三菱UFJニコス（株）に委託しておりますので、お通帳には「AU PAY カード」または「ミツビシUFJニコス」等の表示となりますのでご了承ください。

auフィナンシャルサービス株式会社
〒105-0003
東京都港区西新橋2-3-1

関東財務局長（3）第01503号
三菱UFJニコス株式会社
〒812-8607
福岡市博多区下川端町9-3 津田ビル
福岡事務センター
関東財務局長（13）第00115号



000004 001/002 0 0016503# 0021939
*00400607 0022242 U012-00020-01
221050500390826 M00902005760 002338

お支払日	明細書枚数
3年 6月 10日	2枚中 1枚目

■お引落口座へのご入金は、お支払日の前日（金融機関営業日）までにお願いたします。

当月お支払合計額	当月ご請求額	228080 円
	事前お支払額	0 円
228080 円	合計	228080 円

お問い合わせ先：auフィナンシャルサービス ゴールドデスク
0120-993-888 または 03-6362-6888
オペレーター受付時間 9:00~18:00（年中無休）

■クレジットカードをお手もとにご用意のうえ、カード名義ご本人さまよりお問い合わせください。

お名前	姓 名	氏名
住所	〒	番 号
口座名義	曳田 卓	

■お客さま情報の保護徹底を図るため、クレジットカード番号・口座番号の一部を非表示とさせていただきます。

ご利用可能枠	返済①（定額払い）の受入
内 割賦枠	返済方式 定額方式
内 リボ・分割払い	返済コース Aコース
■「内 割賦枠」は、リボ払い（定額払い）・分割払い（回数指定払い）・ボーナス一括払い・2回払いでご利用いただける利用可能枠を指します。	手数料率 15.000%
■ただし、リボ払い（定額払い）・分割払い（回数指定払い）は「内 リボ・分割払い」の範囲内でのみご利用いただけます。	

■リボ払い・分割払い以外のご請求は通常払いのご請求金額に含まれています。

ご利用区分	前月お支払残高(円)	新規ご利用額(円)	返済(円)	ご請求金額(円)	元金(円)	手数料(円)	ご利用可能枠(円)	当月お支払残高(円)
通常払い				228080				

ご利用明細

利用日	ご利用金額(円)	振込先(振込先名)	振込先(振込先名)	振込先(振込先名)
10 3 416				
10 3 416				
10 3 418				
10 3 419				
10 3 419				
10 3 419				
10 3 420				
10 3 420				
10 3 420				
10 3 423				
10 3 424				
10 3 424				
10 3 424				
10 3 426				
10 3 427				
10 3 428				
10 3 430				
10 3 430				
10 3 430				
10 3 430				
10 3 430				
10 3 430				
10 3 430				
10 3 5 1				
10 3 5 2				
10 3 5 2				

■ご利用明細にはご利用者のカード番号の13-14桁目が表示されています。ご利用金額欄に“-”の表示がある場合は返品・取消などによる返分です。合計金額欄に“-”の表示がある場合は、10日（10日が金融機関休業日の場合は翌営業日）に当該金額をご指定の預金口座へお振込みいたします。

裏面に続きます。

各種お知らせを裏面に記載しておりますので、是非ご覧ください。

発行日 3年 5月25日

曳田 卓 様

auフィナンシャルサービス株式会社
〒105-0003
東京都港区西新橋2-3-1

関東財務局長 (3) 第01503号
三菱UFJニコス株式会社
〒812-8607
福岡市博多区下川端町9-3 津田ビル
福岡事務センター
関東財務局長 (13) 第00115号



000004 002/002 0 0016503# 0021940
0022243 U012-00020-01
221050500390826 M00902005761 002338

お支払日 3年 6月 10日
明細書枚数 2枚中 2枚目

お引落口座へのご入金は、お支払日の前日(金融機関営業日)までにお願いたします。

Table with columns for payment amounts: 当月お支払合計額, 当月ご請求額, 事前お支払額, 円合計

お問い合わせ先: auフィナンシャルサービス ゴールドデスク
0120-993-888 または 03-6362-6888
オペレーター受付時間 9:00~18:00(年中無休)
クレジットカードをお手もとにご用願のうえ、カード名義ご本人さまよりお問い合わせください。

お名前 曳田 卓
住所 東京都港区西新橋2-3-1

ご利用可能枠 万円
内 割賦枠 万円
内 万円

返済方式 返済コース 手数料率
※内割賦枠はリボ払い(定額払い)・分割払い(回数指定払い)・ボーナス一括払い・2回払いでご利用いただける利用可能枠を指します。
※ただし、リボ払い(定額払い)・分割払い(回数指定払い)は「内リボ・分割払い」の範囲内でのみご利用いただけます。

ご請求明細

Table with columns: ご利用区分, 前月お支払残高(円), 新規ご利用額(円), 円合計, ご請求金額(円), 元金(円), 手数料(円), 可能枠超過額(円), 当月お支払合計(円)

ご利用明細

Main transaction table with columns: ご利用日, ご利用口, 利用内容, ご利用金額(円), 支払日

ご利用明細には、ご利用者のカード番号の13-14桁目が表示されています。ご利用金額欄に「-」の表示がある場合は返品・取消などによる返分です。合計金額欄に「-」の表示がある場合は、10日(10日が金融機関休業日の場合は翌営業日)に当該金額をご指定の預金口座へお振込みいたします。

裏面に続きます。

支出証拠書

(会派名・議員氏名 ふじのくに県民クラブ・ 曳田 卓)

経費項目	調査研究費・研修費・広聴広報費・要請等活動費・会議費・資料作成費・資料購入費・事務費・ <u>事務所費</u> ・人件費		
内 容	駐車場賃借料		
年 月 日	令和3年6月1日～令和3年6月31日	金 額	8,000円

目 的	政務活動を行うための <u>事務所</u> の賃借 (<u>駐車場</u>)
使 途	6月分賃借料
政務活動・ 県政との 関連性	—

《領収書貼付枠》

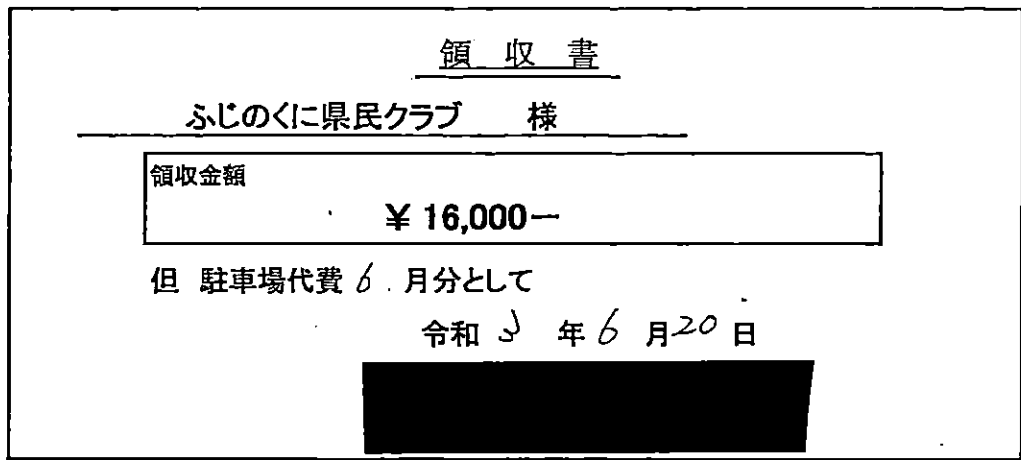

支払者： 曳田 卓

案分の理由	領収書金額(a)	案分率(b)	政務活動費支出額(a×b)
政務活動と私用で案分	16,000円	1/2	8,000円
		%	

整理番号	6-3
------	-----

支出証拠書 (自動車燃料代)

【 6 月分】 6/24 (会派名・議員氏名 ふじのくに県民クラブ・ 曳田卓)

区 分	前回給油(領収書貼付分) A	今回(直近の)給油 B	総走行距離 C=B-A
年 月 日	年 月 日	2021年 6月 24日	
走行距離	km	km	km

(経費項目別充当額)			
経費項目	走行距離 (km)	積 算 方 法 ※	充当額 (円)
事 務 費		円× km / km	6,000
※単価による充当方式 : 単価 (円) × 走行距離 (km) ※領収書による充当方式 ・ 積上げ方式 : 領収書金額 (円) × 走行距離 (km) / 総走行距離 (上記C) (km) ① 充当限度割合による案分 : 領収書金額 (円) × 充当限度割合			
≪支払証明≫ 上記のとおり支払った (充当した) ことを証明します。 議員氏名 曳田卓			

≪領収書貼付枠≫ 別紙のとおり

案分の理由	領収書金額(a)	案分率(b)	政務活動費支出額(a×b)
政務活動と私用で按分	12,000 円	1/2	6,000 円
		%	

ENEOS

納品書(領収書)

2021年06月01日 15:29

新プリカ利用
ENEOS Tカード会員 様

ENEOS Tカード
車両番号 実車番
2000-00
レギュラーG P-04
21.58L *

(単価値引 141円) ¥3,043
2円 -¥43)
値引後単価 (139円) ¥3,000
合計 ¥3,000
(消費税10%対象 ¥3,000
内消費税等 ¥273)
プリカ支払 ¥3,000
引落前残高 ¥19,000
引落後残高 ¥16,000

カードID
有効期限 2021/12/01
端末処理通番 70055
トランザクションID 000999363397
取引日付 2021/06/01
ポイント:基本P 13P
特別P 0P
今回計 13P

本日付与されたポイントは2~3日
目以降に反映されます。有効期限切
等の理由で、Tカードにポイントが
加算されないことがあります。
詳細はwww.tsite.jpにてご確認下
さい。

現金で支払った場合は領収書は発行されません。

株式会社ツチヤ セルフ五月
静岡県 沼津市柳町3-1
TEL:055-921-9295 SS-022045
ショップNo 3661-02 データNo3964-3966
001五月SS 2021/06/01

支払者: 曳田 卓

ENEOS

納品書(領収書)

2021年06月10日 11:53

新プリカ利用
ENEOS Tカード会員 様

ENEOS Tカード
車両番号 実車番
2000-00
レギュラーG P-07
21.58L *

(単価値引 141円) ¥3,043
2円 -¥43)
値引後単価 (139円) ¥3,000
合計 ¥3,000
(消費税10%対象 ¥3,000
内消費税等 ¥273)
プリカ支払 ¥3,000
引落前残高 ¥16,000
引落後残高 ¥13,000

カードID
有効期限 2021/12/01
端末処理通番 74055
トランザクションID 001001953379
取引日付 2021/06/10
ポイント:基本P 13P
特別P 0P
今回計 13P

本日付与されたポイントは2~3日
目以降に反映されます。有効期限切
等の理由で、Tカードにポイントが
加算されないことがあります。
詳細はwww.tsite.jpにてご確認下
さい。

現金で支払った場合は領収書は発行されません。

株式会社ツチヤ セルフ五月
静岡県 沼津市柳町
TEL:055-921-9295 SS-022045
ショップNo 7538-03 データNo3693-3695
001五月SS 2021/06/10

支払者: 曳田 卓

ENEOS

納品書(領収書)

2021年06月16日 13:06

新プリカ利用
ENEOS Tカード会員 様

ENEOS Tカード
車両番号 実車番
2000-00
レギュラーG P-10
21.13L *

(単価値引 144円) ¥3,042
2円 -¥42)
値引後単価 142円 ¥3,000
合計 ¥3,000
(消費税10%対象 ¥3,000
内消費税等 ¥273)
プリカ支払 ¥3,000
引落前残高 ¥13,000
引落後残高 ¥10,000

カードID
有効期限 2021/12/16
端末処理通番 77193
トランザクションID 001003918256
取引日付 2021/06/16
ポイント:基本P 13P
特別P 0P
今回計 13P

本日付与されたポイントは2~3日
目以降に反映されます。有効期限切
等の理由で、Tカードにポイントが
加算されないことがあります。
詳細はwww.tsite.jpにてご確認下
さい。

現金で支払った場合は領収書は発行されません。

株式会社ツチヤ セルフ五月
静岡県 沼津市柳町3-1
TEL:055-921-9295 SS-022045
ショップNo 3497-04 データNo1200-1202
001五月SS 2021/06/16

支払者: 曳田 卓

ENEOS

納品書(領収書)

2021年06月24日 15:40

新プリカ利用
ENEOS Tカード会員 様

ENEOS Tカード
車両番号 実車番
2000-00
レギュラーG P-10
21.13L *

(単価値引 144円) ¥3,042
2円 -¥42)
値引後単価 142円 ¥3,000
合計 ¥3,000
(消費税10%対象 ¥3,000
内消費税等 ¥273)
プリカ支払 ¥3,000
引落前残高 ¥10,000
引落後残高 ¥7,000

カードID
有効期限 2021/12/24
端末処理通番 81509
トランザクションID 001006447278
取引日付 2021/06/24
ポイント:基本P 13P
特別P 0P
今回計 13P

本日付与されたポイントは2~3日
目以降に反映されます。有効期限切
等の理由で、Tカードにポイントが
加算されないことがあります。
詳細はwww.tsite.jpにてご確認下
さい。

現金で支払った場合は領収書は発行されません。

株式会社ツチヤ セルフ五月
静岡県 沼津市柳町3-1
TEL:055-921-9295 SS-022045
ショップNo 7414-04 データNo1129-1131
001五月SS 2021/06/24

支払者: 曳田 卓

支出証拠書

(会派名・議員氏名 ふじのくに県民クラブ・曳田 卓)

経費項目	調査研究費・研修費・広聴広報費・要請情報活動費・会議費・資料作成費・資料購入費・庶務費・事務所費・人件費		
内 容	新聞購読料(静岡新聞・沼津朝日新聞)		
年 月 日	令和3年6月28日～	年 月 日	金 額 4,030 円

目 的	県政、社会情勢に関する情報収集。
使 途	令和3年6月分購読料
政務活動・ 県政との 関連性	広く県政等の情報を収集し、政策や質問の参考にする。

《領収書貼付枠》

13	D	3-6-25	
14	D	3-6-25	
15	D	3-6-28	
16	D	3-6-28	新聞代 4,030 円
17	D	3-6-28	
18	D	3-6-28	
19	D	3-6-28	
20			
21			
22			
23			
24			

案分の理由	領収書金額(a)	案分率(b)	政務活動費支出額(a×b)
全て政務活動に係るものである。	4,030 円	100%	4,030 円

支出証拠書

(会派名・議員氏名ふじのくに県民クラブ・曳田卓)

経費項目	調査研究費・研修費・広聴広報費・要請陳情等活動費・会議費・資料作成費・資料購入費・事務費・事務所費・人件費		
内容	県庁にて調査		
年月日	令和3年6月4日～令和3年6月29日	金額	21,600 円

目的 (該当項目に丸印)	郵局事業ヒアリング・地元要望活動・会派内調整打合せ・政務活動資料の整理
用途 (該当項目に丸印)	交通費・宿泊費・駐車料
政務活動・ 県政との 関連性 (該当項目に丸印)	<ul style="list-style-type: none"> ・ 議会・委員会等質問のため、関係部局の事業・主要施策等を確認する。 ⊙ 地元要望に関連する部局の事業内容や取組方針・進捗状況などを確認する。 ・ 確認した事業の内容や進捗状況を元に、議会・委員会等の質問に反映する。 ・ 議案の審議に必要な情報として、県施策の状況を確認する。 ⊙ 会派内で県施策等に関する検討を行い、意見の調整・集約を行う。
<<領収書貼付枠>> <div style="text-align: center; padding: 20px;">別紙のとおり</div>	

案分の理由	領収書金額(a)	案分率(b)	政務活動費支出額(a×b)
全て政務活動にかかる ものである。	21,600 円	/	21,600 円
		100 %	

別紙

No.	月 日	用 件	金額 (円)
1	6月 4 日	コロナワクチン接種予約に関する状況の意見交換	2,400
2	6月 8 日	コロナ禍での中小企業者への融資状況の調査	2,400
3	6月 10 日	コロナ陽性者のホテル収容状況について意見交換	2,400
4	6月 11 日	コロナワクチン接種予約に関する状況の意見交換	2,400
5	6月 21 日	会派議員総会	2,400
6	6月 24 日	コロナワクチン接種予約の高齢者への支援要請	2,400
7	6月 25 日	コロナワクチンの市町への配布状況について聴き取り調査	2,400
8	6月 28 日	コロナワクチン接種予約に関する状況の意見交換	2,400
9	6月 29 日	コロナ陽性者のホテル収容状況について意見交換	2,400
10	月 日		
11	月 日		
12	月 日		
13	月 日		
14	月 日		
15	月 日		
16	月 日		
17	月 日		
18	月 日		
19	月 日		
20	月 日		
合 計			21,600

駅-No 520103 領収書-No 5
窓口-No 122
領 収 書

様

金額 ￥9,900円
「消費税等込み」

但し、乗車券類(クレジット扱い)として

2021年 6月 4日
東海旅客鉄道株式会社

ご利用いただきましてありがとうございます

印紙税申告納
付につき名古屋中村
税務署承認済

沼津駅

現金出納社員

駅-No 520103 領収書-No 5
窓口-No 122
領 収 書

様

金額 ￥9,900円
「消費税等込み」

但し、乗車券類(クレジット扱い)として

2021年 6月 4日
東海旅客鉄道株式会社

ご利用いただきましてありがとうございます

印紙税申告納
付につき名古屋中村
税務署承認済

沼津駅

現金出納社員

駅-No 520103 領収書-No 5
窓口-No 122
領 収 書

様

金額 ￥9,900円
「消費税等込み」

但し、乗車券類(クレジット扱い)として

2021年 6月 4日
東海旅客鉄道株式会社

ご利用いただきましてありがとうございます

印紙税申告納
付につき名古屋中村
税務署承認済

沼津駅

現金出納社員

支払者： 曳田 卓

東海道本線： 沼津 - 静岡 (回数券11枚)
No.1

6/4 1,2枚目

JR代金 9,900円×2/11=1,800円

バス代(別紙) 600円

No.2

6/8 3,4枚目

JR代金 9,900円×2/11=1,800円

バス代(別紙) 600円

No.3

6/10 5,6枚目

JR代金 9,900円×2/11=1,800円

バス代(別紙) 600円

領収書 No 61
窓口 No 122

領収書

様

金額 ¥9,900円
「消費税等込み」

但し、乗車券類(クレジット扱い)として

2021年6月24日
東海旅客鉄道株式会社

ご利用いただきましてありがとうございます

印紙税申告納
付につき名古屋中村
税務署承認済

沼津駅

現金出納社員

領収書 No 5
窓口 No 122

領収書

様

金額 ¥9,900円
「消費税等込み」

但し、乗車券類(クレジット扱い)として

2021年6月4日
東海旅客鉄道株式会社

ご利用いただきましてありがとうございます

印紙税申告納
付につき名古屋中村
税務署承認済

沼津駅

現金出納社員

支払者: 曳田 卓
東海道本線: 沼津 - 静岡 (回数券 11枚)

駅 No 520103 領収書 No 5
窓口 No 122
領収書

様

金額 ¥9,900円
「消費税等込み」

但し、乗車券類(クレジット扱い)として

2021年6月4日
東海旅客鉄道株式会社

ご利用いただきましてありがとうございます

印紙税申告納
付につき名古屋中村
税務署承認済

沼津駅

現金出納社員

領収書 No 5
窓口 No 122
領収書

様

金額 ¥9,900円
「消費税等込み」

但し、乗車券類(クレジット扱い)として

2021年6月4日
東海旅客鉄道株式会社

ご利用いただきましてありがとうございます

印紙税申告納
付につき名古屋中村
税務署承認済

沼津駅

現金出納社員

No.4

6/11 7,8 枚目

JR 代金 9,900円 × 2/11 = 1,800円
バス代(別紙) 600円

No.5

6/21 9,10 枚目

JR 代金 9,900円 × 2/11 = 1,800円
バス代(別紙) 600円

No.6

6/24 11,1 枚目

JR 代金 9,900円 × 2/11 = 1,800円
バス代(別紙) 600円

駅-No 520103 領収書-No 61
窓口-No 122
領 収 書

様

金額 ￥9,900円
「消費税等込み」

但し、乗車券類(クレジット扱い)として

2021年6月24日
東海旅客鉄道株式会社

ご利用いただきましてありがとうございます

印 紙 税 申 告 納
付につき名古屋中村
税 務 署 承 認 済

沼津駅

現金出納社員



駅-No 520103 領収書-No 61
窓口-No 122
領 収 書

様

金額 ￥9,900円
「消費税等込み」

但し、乗車券類(クレジット扱い)として

2021年6月24日
東海旅客鉄道株式会社

ご利用いただきましてありがとうございます

印 紙 税 申 告 納
付につき名古屋中村
税 務 署 承 認 済

沼津駅

現金出納社員



駅-No 520103 領収書-No 61
窓口-No 122
領 収 書

様

金額 ￥9,900円
「消費税等込み」

但し、乗車券類(クレジット扱い)として

2021年6月24日
東海旅客鉄道株式会社

ご利用いただきましてありがとうございます

印 紙 税 申 告 納
付につき名古屋中村
税 務 署 承 認 済

沼津駅

現金出納社員



No.7

6/25 2,3 枚目

JR 代金 9,900円×2/11=1,800円
バス代(別紙) 600円

No.8

6/28 4,5 枚目

JR 代金 9,900円×2/11=1,800円
バス代(別紙) 600円

No.9

6/29 6,7 枚目

JR 代金 9,900円×2/11=1,800円
バス代(別紙) 600円

支払証明書

(会派名・議員氏名ふじのくに県民クラブ・曳田 卓)

(整理番号 6-5 No.6)

下記のとおり支払ったことに相違ありません。

令和3年6月24日

議員氏名 曳田 卓

支払先	内容・積算の内訳	金額(円)
伊豆箱根バス	五中前～沼津駅 200円×2回	400円
しずてつジャストライン	静岡駅前～県庁・静岡市役所葵区役所前 100円×2回	200円

支出証拠書

(会派名・議員氏名 ふじのくに県民クラブ - 曳田 卓)

経費項目	調査研究費・研修費・広聴広報費・要請等活動費・会議費・資料作成費・資料購入費・事務費・事務所費 人件費		
内 容	事務員雇用		
年 月 日	令和3年6月1日～令和3年6月30日	金 額	94,050 円

目 的	調査研究などの政務活動を補助する職員を雇用
使 途	6月分給与
政務活動・ 県政との 関連性	—

《領収書》
給与支払明細書
令和3年6月分
氏名 

給 与	通勤手当	支給額合計	控 除 額			差引支給額
			所 得 税	雇 用 保 険 料	控 除 額 合 計	
94,050 円	0 円	94,050 円	0 円	0 円	0 円	94,050 円

受領印 
受領日 6月30日

按分の理由 全て政務活動にかかる ものである。	領収書金額(a)	按分率(b)	政務活動費支出額(a×b)
	94,050 円	100%	94,050 円

雇用実績表

6月分	氏名	██████████
-----	----	------------

日	曜日	雇用時間数	うち政務活動費業務時間数	政務活動業務内容
1	火	3	3	県関係の書類整理
2	水	8	8	議員の調査項目の整理
3	木	3	3	電話及び来客の対応、書類整理
4	金	3	3	電話及び来客の対応、書類整理
5	土			
6	日			
7	月	3	3	電話及び来客の対応、書類整理
8	火	3	3	電話及び来客の対応、書類整理
9	水	8	8	電話及び来客の対応、書類整理
10	木	3	3	電話及び来客の対応、書類整理
11	金	3	3	電話及び来客の対応、書類整理
12	土	8	8	地元からの陳情受け(コト関連)
13	日			
14	月	3	3	電話及び来客の対応、書類整理
15	火	3	3	電話及び来客の対応、書類整理
16	水	8	8	電話及び来客の対応、書類整理
17	木	3	3	電話及び来客の対応、書類整理
18	金	3	3	電話及び来客の対応、書類整理
19	土			
20	日			
21	月	3	3	電話及び来客の対応、書類整理
22	火	3	3	電話及び来客の対応、書類整理
23	水	8	8	電話及び来客の対応、書類整理
24	木	3	3	電話及び来客の対応、書類整理
25	金	3	3	電話及び来客の対応、書類整理
26	土			
27	日			
28	月	3	3	電話及び来客の対応、書類整理
29	火	3	3	電話及び来客の対応、書類整理
30	水	8	8	電話及び来客の対応、書類整理
		(A) 99	(B) 99	

上記のとおり雇用したことを証明する。

令和3年6月30日
ふじのくに県民クラブ 曳田 卓

[政務活動費充当計算]・・・①又は②の算式を用いて、政務活動費充当分を算出する。

①(B) [99時間 分] × 単価 [950 円] = 94,050 円

②総支給額 [94,050円] × (B) / (A) = 94,050 円

支出証拠書

(会派名・議員氏名 ふじのくに県民クラブ - 曳田 卓)

経費項目	調査研究費・研修費・広聴広報費・要請等活動費・会議費・資料作成費・資料購入費・事務費・事務所費 ^{人件費}		
内 容	事務員雇用		
年 月 日	令和3年6月1日～令和3年6月30日	金 額	94,050 円

目 的	調査研究などの政務活動を補助する職員を雇用
使 途	6月分給与
政務活動・ 県政との 関連性	---

《領収書》
給与支払明細書

令和 3 年 6 月分

氏名 XXXXXXXXXX

給 与	通勤手当	支給額合計	控 除 額			差引支給額
			所 得 税	雇 用 保 険 料	控 除 額 合 計	
94,050 円	0 円	94,050 円	0 円	0 円	0 円	94,050 円

受領印 XXXXXXXXXX
受領日 6月30日

按分の理由 全て政務活動にかかる ものである。	領収書金額(a)	按分率(b)	政務活動費支出額(a×b)
	94,050 円	100%	94,050 円

雇用実績表

6月分	氏名	
-----	----	--

日	曜日	雇用時間数	うち政務活動費業務時間数	政務活動業務内容
1	火	5	5	5月分政務活動費支出関係書類の作成、整理
2	水			
3	木	5	5	5月分政務活動費支出関係書類の作成、整理
4	金	5	5	電話及び来客の対応,書類整理
5	土	8	8	ワクチン接種状況について関係者に報告
6	日			
7	月	5	5	電話及び来客の対応,書類整理
8	火	5	5	県政活動報告作成準備
9	水			
10	木	5	5	コロナ感染症対策の東部地区の病床空状況調査
11	金	5	5	電話及び来客の対応,書類整理
12	土			
13	日			
14	月	5	5	コロナ感染症対策の東部地区の病床空状況調査
15	火	5	5	電話及び来客の対応,書類整理
16	水			
17	木	5	5	電話及び来客の対応,書類整理
18	金	5	5	電話及び来客の対応,書類整理
19	土	3	3	ワクチン接種状況について関係者に報告
20	日			
21	月	5	5	電話及び来客の対応,書類整理
22	火	5	5	電話及び来客の対応,書類整理
23	水			
24	木	5	5	電話及び来客の対応,書類整理
25	金	5	5	コロナ感染症対策の東部地区の病床空状況調査
26	土	3	3	ワクチン接種状況について関係者に報告
27	日			
28	月	5	5	電話及び来客の対応,書類整理
29	火	5	5	電話及び来客の対応,書類整理
30	水			
計		(A) 99	(B) 99	

上記のとおり雇用したことを証明する。

令和 3 年 6 月 30 日
ふじのくに県民クラブ 曳田 卓

[政務活動費充当計算]・・・①又は②の算式を用いて、政務活動費充当分を算出する。

①(B) [99 時間 分] × 単価 [950 円] = 94,050 円

②総支給額 [94,050 円] × (B) / (A) = 94,050 円