

支出証拠書

(会派名・議員氏名 自民改革会議 ・ 杉本 好重)

| | | | |
|------|--|----|----------|
| 経費項目 | 調査研究費・研修費・広聴広報費・要請等活動費・会議費・資料作成費・資料購入費・事務費・ 事務所費 ・人件費 | | |
| 内容 | 事務所訪問者用駐車場 (11月分) | | |
| 年月日 | 令和3年11月 1日 ~ 令和3年11月 30日 | 金額 | 14,055 円 |

| | |
|----------------------|----------------------|
| 目的 | 政務活動を行うための事務所来訪者用駐車場 |
| 使途 | 令和3年11月分 駐車場料金 |
| 政務活動・ 県政との 関連性 | |

《領収書貼付枠》
10月25日振込

ご利用明細 **静岡銀行**

ご利用ありがとうございます。
内容をご確認いただきお持ち帰りください。

| | | | | |
|----------|---------------|---------|----------------|------|
| 年月日 | 振替先店番・科目・口座番号 | | | 残高 |
| 03.10.25 | | | | 0.83 |
| 銀行番号 | 店番号 | 科目 | 口座番号 | |
| | | | | |
| お取扱店 | お取引内容 | お取引金額 | | |
| 0363 | お引出し | ¥28,000 | | |
| お取扱枚数 | ***** | | | |
| おつり | 残高 | | ***** | |
| キャッシング | 手数料 | 時刻 | お取扱い できない場合 | |
| | ¥110 | 1336 | 0266 | |

お振込先明細・ご案内
スキーム ヨシI 様
TEL053-413-1100

06.520.38 ⑩ (裏面もご覧ください)

| | | | |
|-------------------|----------|--------|---------------|
| 案分の理由 | 領収書金額(a) | 按分率(b) | 政務活動費支出額(a×b) |
| 政務活動、後援会活動で 案分 | 28,110 円 | 50% | 14,055 円 |

支 出 証 拠 書

(会派名・議員氏名 自民改革会議 ・ 杉本 好重)

| | | | |
|-------|--|-----|----------|
| 経費項目 | 調査研究費・研修費・広聴広報費・要請陳情等活動費・会議費・資料作成費・資料購入費・事務費・ 事務所費 人件費 | | |
| 内 容 | 事務所賃借料 | | |
| 年 月 日 | 令和3年11月 1日 ~ 令和3年11月 30日 | 金 額 | 33,660 円 |

| | |
|---------------------------------|------------------|
| 目 的 | 政務活動を行うための事務所の賃借 |
| 使 途 | 令和3年11月分賃借料 |
| 政務活動・ 県政との 関 連 性 | |
| <<領収書貼付枠>> 別紙に添付 (10月25日支払い) | |

| 案分の理由 | 領収書金額(a) | 按分率(b) | 政務活動費支出額(a×b) |
|-------------------|----------|--------|---------------|
| 政務活動、後援会活動で 案分 | 67,320 円 | / | 33,660 円 |
| | | 50% | |

領 収 証

No 029293

杉 本 好 重 殿

| | | | | | | | |
|----|---|----|----|---|---|---|----|
| 金額 | 億 | 千万 | 百万 | 千 | 百 | 十 | 円 |
| | | | | 6 | 7 | 3 | 20 |

但し 第一伊藤ビル賃料 11月分

上記の通り領収致しました

令和 3 年 10 月 25 日

(内 訳)

| 金 種 区 分 | 金 額 | | | |
|---------|-----|---|---|---|
| | 百 万 | 千 | 百 | 円 |
| 現 金 | 1 | | | |
| 小 切 手 | | | | |
| 振 込 | | | | |
| そ の 他 | | | | |
| 合 計 | | | | |



第一伊藤建設株式会社

〒430-0926 浜松市中区砂子 1-8-1 番(代)
(第一伊藤ビル8階)
 TEL (053) 457-1181 番(代)
 FAX (053) 452-6607 番

扱 者

本領収証は、金額訂正したもの、日付、領収印(社印)扱者印ないもの、複写でないものは無効です。なおお調べの上お受取り下さい

支出証拠書 (自動車燃料代)

【 10 月分 】

(会派名・議員氏名 自民改革会議 ・ 杉本 好重)

| | | | |
|------|----------------|-------------|-------------|
| 区分 | 前回給油(領収書貼付分) A | 今回(直近の)給油 B | 総走行距離 C=B-A |
| 年月日 | 年 月 日 | 令和3年10月30日 | |
| 走行距離 | km | km | km |

| (経費項目別充当額) | | | |
|--|-----------|------------|---------|
| 経費項目 | 走行距離 (km) | 積算方法※ | 充当額 (円) |
| 事務費 | | 円× km / km | 1,091 円 |
| ※単価による充当方式 : 単価 (円) × 走行距離 (km) ※領収書による充当方式 ・ 積上げ方式 : 領収書金額 (円) × 走行距離 (km) / 総走行距離 (上記C) (km) ・ 充当限度割合による案分 : 領収書金額 (円) × 充当限度割合 | | | |
| ≪支払証明≫上記のとおり支払った (充当した) ことを証明します。 議員氏名 杉本 好重 | | | |

| |
|---|
| ≪領収書貼付枠≫ 別紙に添付 10月30日分 4,366円 |
|---|

| 案分の理由 | 領収書金額(a) | 案分率(b) | 政務活動費支出額(a×b) |
|------------------|----------|--------|---------------|
| 政務活動と後援会活動と私用で按分 | 4,366 円 | / | 1,091 円 |
| | | 25% | |

ENEOS

納品書(領収書)

2021年10月30日 07:16

売上

EneKey (TカードW) 様

トク

EneKey (TカードW)

車両番号 実車番

| | |
|--------------|---------------|
| レギュラー | P-01 |
| 27.63L | * |
| 162円 | ¥4,476 |
| (単価値引 2円) | -¥55) |
| (ORカード値引 2円) | -¥55) |
| 値引後単価 158円 | ¥4,366 |
| 合計 | ¥4,366 |
| (消費税10%対象) | ¥4,366 |
| 内消費税等 | ¥397) |

クレジット支払

有効期限: XX/XX NC

支払方法: 一括払い

承認番号: 0913207

EneKeyID:

Tカード番号

| | |
|----------|-----|
| ポイント:基本P | 19P |
| 特別P | 0P |
| 特別P(SS) | 19P |
| 今回計 | 38P |

利用ポイント 0P

利用可能ポイント 15592P

本日付与されたポイントは2~3日
目以降に反映されます。有効期限切
等の理由で、Tカードにポイントが
加算されないことがあります。

詳細はwww.tsite.jpにてご確認下さ
い。

現金でお買上げの場合は領収書にかえさせていただきます。

消費税額表示のない場合は消費税を精算書にて

ご請求いたします。

消費税には、地方消費税が含まれています。

株式会社 遠州日石

D. Dセルフ浜松

静岡県浜松市中区常盤町2-2

TEL:053-454-5096 SS-480162

No 4935-01 デー No4956-4958

通番17-29822

2021/10/30

支出証拠書

(会派名・議員氏名 自民改革会議 ・ 杉本 好重)

| | | | |
|------|---|---|-----------|
| 経費項目 | 調査研究費・研修費・広聴広報費・要請等活動費・会議費・資料作成費・資料購入費・事務費・事務所費・人件費 | | |
| 内容 | 切手購入費 | | |
| 年月日 | 令和3年5月31日 | ・ | 令和3年11月1日 |
| 金額 | 3,660円 | | |

| | |
|----------------------|----------------------------|
| 目的 | 調査研究など政務活動を行う事務的作業 |
| 使途 | 調査研究など政務活動を行うための資料請求などの郵送費 |
| 政務活動・ 県政との 関連性 | 政務活動を円滑に実行する |

《領収書貼付枠》

杉本好重購入

5月31日分 5,640円
11月1日分 1,680円
合計 7,320円

領収書

様

[販売]
令和3年4月・ハピグリ・94
940円 6枚 ¥5,640

小計 ¥5,640

課税計(10%) ¥0
(内消費税等 ¥0)
非課税計 ¥5,640

△計 ¥5,640
合計 ¥5,640
お預り金額 ¥5,640



〒100-8792 日本郵便株式会社
東京都千代田区大手町2-3-1
取扱日時：2021年5月31日 14:33
担当：[Redacted]
発行No. 210531J1176 端N84箱01
連絡先：浜松砂山郵便局
TEL:053-452-9833

領収書

様

[販売]
自然の風景第1集
840円 1枚 ¥840
おもてなしの花第17集・84
840円 1枚 ¥840

小計 ¥1,680

課税計(10%) ¥0
(内消費税等 ¥0)
非課税計 ¥1,680

△計 ¥1,680
合計 ¥1,680
お預り金額 ¥10,000
おつり ¥8,320



〒100-8792 日本郵便株式会社
東京都千代田区大手町2-3-1
取扱日時：2021年11月1日 12:52
発行No. 211101J3126 端N84箱01
連絡先：浜松砂山郵便局
TEL:053-452-9833

| 案分の理由 | 領収書金額(a) | 按分率(b) | 政務活動費支出額(a×b) |
|-------------|----------|--------|---------------|
| 政務活動、後援会活動で | 7,320円 | / | 3,660円 |
| 案分 | | 50% | |

支出証拠書

(会派名・議員氏名 自民改革会議 ・ 杉本 好重)

| | | | |
|------|---|----|--------|
| 経費項目 | 調査研究費・研修費・広聴広報費・要請等活動費・会議費・資料作成費・資料購入費・事務費・事務所費・人件費 | | |
| 内容 | 静岡県・新ビジョン 後期アクションプランPT会合に出席の交通費 | | |
| 年月日 | 令和3年11月1日 ~ 年月日 | 金額 | 4,180円 |

| | |
|----------------------|----------------------------------|
| 目的 | 県庁内で行われた総合計画・後期アクションプランPTに出席の交通費 |
| 使途 | 交通費 (浜松、静岡新幹線往復) |
| 政務活動・ 県政との 関連性 | 政務活動を円滑に行うために情報・要望を把握し協議する |

《領収書貼付枠》

行きは10月7日購入分の6枚目(3-14-10-4)、帰りは11月1日購入分の1枚目を使用

① 2090円 × 2枚 = 4180円

領収書
Receipt
領収年月日 2021.10.-7 様
金額 ￥12,540 (消費税等込み)
[クレジット扱い]
購入商品 JR乗車券類 JR tickets
(40025 7枚)
東海旅客鉄道株式会社
静岡駅
静岡駅MV201発行 50026-02
印紙税申告納
付につき名古屋中村
税務署承認済

領収書
Receipt
領収年月日 2021.11.-1 様
金額 ￥12,540 (消費税等込み)
[クレジット扱い]
購入商品 JR乗車券類 JR tickets
(10344 7枚)
東海旅客鉄道株式会社
静岡駅
静岡駅MV-3発行 20345-01
印紙税申告納
付につき名古屋中村
税務署承認済

| 案分の理由 | 領収書金額(a) | 按分率(b) | 政務活動費支出額(a×b) |
|----------------------|----------|--------|---------------|
| 全て政務活動にかかる ものである。 | 4,180円 | / | 4,180円 |
| | | 100% | |

支出証拠書

(会派名・議員氏名 自民改革会議 ・ 杉本 好重)

| | | | |
|------|--|----|--------|
| 経費項目 | 調査研究費・研修費・広聴広報費・要請精等活動費・会議費・資料作成費・資料購入費・事務費・事務所費・人件費 | | |
| 内容 | 決算特別委員会産業部会レクチャー出席の交通費 | | |
| 年月日 | 令和3年11月4日 ~ 年月日 | 金額 | 4,180円 |

| | |
|---|----------------------------|
| 目的 | 決算特別委員会産業部会レクチャー出席の交通費 |
| 使途 | 交通費 (浜松、静岡新幹線往復) |
| 政務活動・ 県政との 関連性 | 政務活動を円滑に行うために情報・要望を把握し協議する |
| <p>《領収書貼付枠》</p> <p>11月1日購入分2,3枚目を使用 原本は3-14-11-5</p> <p style="text-align: center;">④ 2090円 × 2枚 = 4,180円</p> <div style="border: 1px solid black; padding: 5px; text-align: center;"> <p>領収書</p> <p>Receipt</p> <p>領収年月日 2021.11.-1</p> <p>金額 ￥12,540 (消費税等込み)</p> <p>[クレジット払い]</p> <p>購入商品 JR乗車券類 JR tickets</p> <p>(10344 7枚)</p> <p>東海旅客鉄道株式会社</p> <p>静岡駅</p> <p>静岡駅MV-3発行 20345-01</p> <p>印: 紙税申告納 付につき名古屋中村 税務署承認済</p> </div> | |

| 案分の理由 | 領収書金額(a) | 按分率(b) | 政務活動費支出額(a×b) |
|----------------------|----------|--------|---------------|
| 全て政務活動にかかる ものである。 | 4,180円 | / | 4,180円 |
| | | 100% | |

支出証拠書

(会派名・議員氏名 自民改革会議 ・ 杉本 好重)

| | | | |
|------|---|----|--------|
| 経費項目 | 調査研究費・研修費・広聴広報費・要請等活動費・会議費・資料作成費・資料購入費・事務費・事務所費・人件費 | | |
| 内容 | 議員総会の出席 / | | |
| 年月日 | 令和3年11月17日 ~ 年月日 | 金額 | 4,180円 |

| | |
|--|----------------------------|
| 目的 | 議員総会出席 |
| 使途 | 交通費 (浜松、静岡新幹線往復) |
| 政務活動・ 県政との 関連性 | 政務活動を円滑に行うために情報・要望を把握し協議する |
| <p>《領収書貼付枠》</p> <p>11月1日購入分4,5枚目を使用 原本は3-14-11-5</p> <p>④ 2090円 × 2枚 = 4,180円</p> <div style="border: 1px solid black; padding: 5px; text-align: center;"> <p>領収書</p> <p>Receipt</p> <p>領収年月日 2021.11.1</p> <p>金額 ¥12,540 (消費税等込み)</p> <p>[クレジット払い]</p> <p>購入商品 JR乗車券類 JR tickets</p> <p>(10344 7枚)</p> <p>東海旅客鉄道株式会社</p> <p>静岡駅</p> <p>静岡駅MV-3発行 20345-01</p> <p>印紙税申告済 付につき名古屋中村 税務署承認済</p> </div> | |

| 案分の理由 | 領収書金額(a) | 按分率(b) | 政務活動費支出額(a×b) |
|------------------|----------|--------|---------------|
| 全て政務活動にかかるものである。 | 4,180円 | / | 4,180円 |
| | | 100% | |

支出証拠書

(会派名・議員氏名 自民改革会議 ・ 杉本 好重)

| | | | |
|------|---|-------|------------|
| 経費項目 | 調査研究費・研修費・広報広報費・要請情報活動費・会議費・資料作成費・資料購入費・ 事務費 ・事務所費・人件費 | | |
| 内容 | 通信費 電話料金 (11月請求分) | | |
| 年月日 | 令和3年11月 22日 ~ | 年 月 日 | 金額 4,063 円 |

| | |
|----------------------|----------------------|
| 目的 | 調査研究など政務活動を行うための通信手段 |
| 使途 | 令和3年11月請求分 電話料金 |
| 政務活動・ 県政との 関連性 | 政務活動に必要な情報を得る |

《領収書貼付枠》
11月22日払込
別紙明細添付

電話料金等払込受領証
西日本ご利用分

ご請求先氏名
杉本 好重 様

お客様番号
[REDACTED]

2021年11月ご請求分
金額(円)
¥8,126-

受取人
NTTファイナンス株式会社

お問合せ先 (無料)
0800-3335550

領収日 附印
21.11.22
[REDACTED]

収入印紙貼付欄
(金融機関・CVS用)→お客様

| 案分の理由 | 領収書金額(a) | 按分率(b) | 政務活動費支出額(a×b) |
|-------------------|----------|--------|---------------|
| 政務活動、後援会活動で 案分 | 8,126 円 | 50% | 4,063 円 |

| | | | |
|----------------------------|------------|------------------------|---------------|
| お客様ご請求番号 BILLING NUMBER | [REDACTED] | 請求年月 MONTH OF ISSUE | 2021年 11月ご請求分 |
|----------------------------|------------|------------------------|---------------|

ご請求内訳 (お客様番号 [REDACTED])

| 内訳項目 金額(円) CHARGE BREAKDOWN BY CATEGORY (YEN) | 内訳金額(円) AMOUNT (YEN) | 請求内訳等詳細 DETAILS OF CHARGE BREAKDOWN | 税区分 TAX |
|--|-------------------------|---|------------|
| ◆NTT西日本ご利用分 | | | |
| 8,126 | 5,400 | フレッツ 光ネクスト F 単利用料 10月 1日~10月31日 | 合 算 |
| | 1,020 | ひかり電話A (エース) 定額料1 10月 1日~10月31日 電話番号は053-413-1100 | 合 算 |
| | 480 | ひかり電話A (エース) 定額料2 10月 1日~10月31日 ひかり電話A使用料は本料金と定額料1の合計です。 | 合 算 |
| | 100 | ひかり電話対応機器使用料 10月 1日~10月31日 | 合 算 |
| | 200 | 複数チャネル使用料 10月 1日~10月31日 | 合 算 |
| | 100 | 追加番号使用料 10月 1日~10月31日 | 合 算 |
| | 200 | ひかり電話 (通話料) 10月 1日~10月31日 翌月への繰越額は480円です。 | 合 算 |
| | 200 | ひかり電話A (エース) 定額料分通話 10月 1日~10月31日 ひかり電話A定額料に含まれ、通話料から減算します。 | 合 算 |
| | 80 | ひかり電話 (携帯電話等への通話料) 10月 1日~10月31日 | 合 算 |
| | 8 | ユニバーサルサービス料他 10月 1日~10月31日 2番号分のご請求となります。 | 合 算 |
| | 738 | 消費税等相当額 (合計) 合算表示の料金合計×10% | |
| ◇合計 | 8,126 | 合計 | |

ユニバーサルサービス料他には、2021年7月利用料分から2022年1月利用料分まで、ユニバーサルサービス料に加え、電話リレーサービス料として1番号あたり1.1円 (税込) が含まれています。電話リレーサービス料については一般社団法人電気通信事業者協会のホームページをご確認ください。
https://www.tca.or.jp/telephonerelay_service_support/ga/

ユニバーサルサービス料について
 ユニバーサルサービス料は、あまねく日本全国においてユニバーサルサービス (NTT東西の加入電話等) の提供を確保するためにご負担いただく料金です。なお、一般社団法人電気通信事業者協会から1番号あたりの費用 (番号単価) が公表されています。

支出証拠書

(会派名・議員氏名 自民改革会議 ・ 杉本 好重)

| | | | |
|------|--|----|--------|
| 経費項目 | 調査研究費・研修費・広聴広報費・要請情報活動費・会議費・資料作成費・資料購入費・事務費・事務所費・人件費 | | |
| 内容 | ふじのくに食の都づくり仕事人2021表彰式出席及び意見交換 | | |
| 年月日 | 令和3年11月25日 ~ 年月日 | 金額 | 4,180円 |

| | |
|----------------------|------------------------------------|
| 目的 | ふじのくに食の都づくり仕事人2021表彰式に産業委員会副委員長として |
| 使途 | 交通費 (浜松、静岡新幹線往復) |
| 政務活動・ 県政との 関連性 | 政務活動を円滑に行うために情報・要望を把握し協議する |

《領収書貼付枠》

行きは、11月1日購入分6枚目を使用 原本は3-14-11-5
 帰りは、11月17日購入分1枚目を使用

① 2,090円 × 2枚 = 4,180円

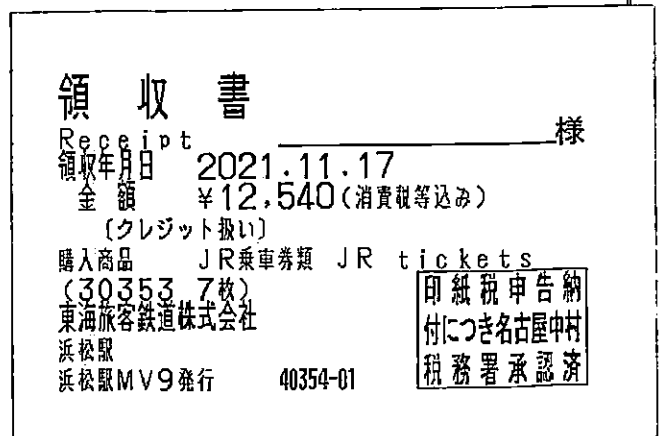
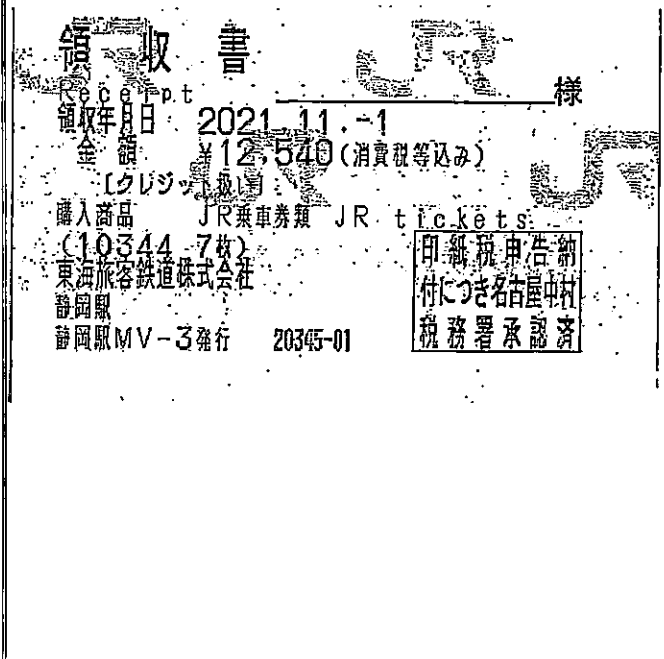

| 案分の理由 | 領収書金額(a) | 按分率(b) | 政務活動費支出額(a×b) |
|------------------|----------|--------|---------------|
| 全て政務活動にかかるものである。 | 4,180円 | 100% | 4,180円 |

支出証拠書

(会派名・議員氏名 自民改革会議 ・ 杉本 好重)

| | | | |
|------|--|-----|-----------|
| 経費項目 | 調査研究費・研修費・広聴広報費・要請陳情活動費・会議費・資料作成費・資料購入費・事務費・事務所費・人件費 | | |
| 内容 | 新聞購読料 (中日新聞 11月分) | | |
| 年月日 | 令和3年11月26日 ~ | 年月日 | 金額 1,650円 |

| | |
|----------------------|-------------------------------------|
| 目的 | 政務活動に関わる情報収集 |
| 使途 | 令和3年11月分 中日新聞代 |
| 政務活動・ 県政との 関連性 | 国及び県、市町村の情報、広く社会情勢を把握し、静岡県の方針に反映させる |

《領収書貼付枠》

| | | | | |
|------|------|-----|--------|-----|
| 証券No | 店コード | 区 域 | お客様コード | 領金日 |
| 18 | 01 | 100 | | |

【セデ振替】領収証
 砂山町324-8
 第一伊藤ビル1-E 2021年11月分
 杉本よしえ様

| 銘 柄 | 部数 | 金 額 | 合 計 金 額 |
|-----------|-----|-------|---------|
| 中日新聞 (朝刊) | ※ 1 | 3,300 | 3,300円 |

ご愛読ありがとうございます。
 上記金額正に領収いたしました。
 合計金額には消費税が含まれています。
 ※軽減税率対象

税込 3,300円 本体 3,056円 消費税(軽減8%) 244円
自前にて領収済

中日ニューズセンター
 (有)兼「新聞」店
 浜松市中区新島100-8
 TEL 459-0840
 ☎0120-478-840

| | | | |
|-------------------|----------|--------|---------------|
| 案分の理由 | 領収書金額(a) | 按分率(b) | 政務活動費支出額(a×b) |
| 政務活動、後援会活動で 案分 | 3,300円 | 50% | 1,650円 |

支出証拠書

(会派名・議員氏名 自民改革会議・杉本 好重)

| | | | |
|------|---|-------|---------|
| 経費項目 | 調査研究費・研修費・広聴広報費・要請情報活動費・会議費・資料作成費・資料購入費・ 事務費 ・事務所費・人件費 | | |
| 内容 | 通信費 インターネット代 (10月利用分) | | |
| 年月日 | 令和3年 11月 26日～ | 年 月 日 | 金額 632円 |

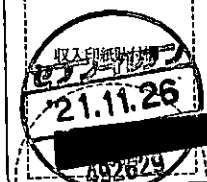
| | |
|--|-----------------------|
| 目的 | 調査研究等政務活動を行うための情報取得手段 |
| 用途 | 令和3年11月請求分ブロードバンド料金 |
| 政務活動・ 県政との 関連性 | 政務活動に必要な情報を得る |
| <<領収書貼付枠>> <div style="float: right; border: 1px solid black; padding: 5px; margin-top: 10px;"> <p style="text-align: center;">払込受領証</p> <p>ご依頼人 杉本 よしえ 様</p> <p>お問い合わせ番号 [REDACTED]</p> <p>2021年10月ご利用分 金額(円) 1,265 円</p> <p>手数料 ***** 円</p> <p>受取人 楽天モバイル株式会社</p> <p>料金お問合せ 0120-987-300</p> <p>受領印・日附印  (コンビニーお客様渡し)</p> </div> | |

| 案分の理由 | 領収書金額(a) | 案分率(b) | 政務活動費支出額(a×b) |
|-------------------|----------|--------|---------------|
| 政務活動、後援会活動で 案分 | 1,265円 | 50% | 632円 |

支出証拠書

(会派名・議員氏名 自民改革会議 ・ 杉本 好重)

| | | | |
|------|--|----|--------|
| 経費項目 | 調査研究費・研修費・広聴広報費・要請情報活動費・会議費・資料作成費・資料購入費・事務費・事務所費・人件費 | | |
| 内容 | 複合機リース料 11月分 | | |
| 年月日 | 令和3年11月 29日 ~ 令和 年 月 日 | 金額 | 5,994円 |

| | | | |
|--|---------------------|--|--|
| 目的 | 政務活動に関わる事務の遂行に要する費用 | | |
| 使途 | 複合機リース料 (11月分) | | |
| 政務活動・ 県政との 関連性 | | | |
| <<領収書貼付枠>> 11月29日 口座振替 12 13 14 15 03-11-29 BF *11,988 NS ミツヒ5HBL [] [] 16 17 | | | |

| 案分の理由 | 領収書金額(a) | 按分率(b) | 政務活動費支出額(a×b) |
|-------------------|----------|--------|---------------|
| 政務活動、後援会活動で 案分 | 11,988円 | 50% | 5,994円 |

支出証拠書

(会派名・議員氏名 自民改革会議 ・ 杉本 好重)

| | | | |
|------|--|----|--------|
| 経費項目 | 調査研究費・研修費・広聴広報費・要請活動費・会議費・資料作成費・資料購入費・事務費・事務所費・人件費 | | |
| 内容 | 新聞購読料 (聖教新聞、公明新聞 11月分) | | |
| 年月日 | 令和3年11月29日 ~ 年月日 | 金額 | 1,910円 |

| | |
|---------------------------------------|-------------------------------------|
| 目的 | 政務活動に関わる情報収集 |
| 使途 | 令和3年11月分 聖教新聞・公明新聞代 |
| 政務活動・ 県政との 関連性 | 国及び県、市町村の情報、広く社会情勢を把握し、静岡県の方策に反映させる |
| <<領収書貼付枠>> 杉本好重 11月29日支払い 別紙に添付 | |

| 案分の理由 | 領収書金額(a) | 按分率(b) | 政務活動費支出額(a×b) |
|-------------------|----------|--------|---------------|
| 政務活動、後援会活動で 案分 | 3,821円 | 50% | 1,910円 |

新聞購読料 領収証

杉本 好重 様

ご購入ありがとうございます。
下記金額を正に領収いたしました。

2021年 11月分 領収日 月 日

領収金額 ¥3,821

| 品名 | 定価(税込) | 部数 | 金額 |
|-------|--------|----|-------|
| 聖教新聞※ | 1,934 | 1 | 1,934 |

その他購読料等 領収証

| 品名 | 定価(税込) | 部数 | 金額 |
|-------|--------|----|-------|
| 公明新聞※ | 1,887 | 1 | 1,887 |

※は軽減税率対象品目です。 (10%対象 0)
(8%対象 3,821)

販売店 大山 宜晃
住所 浜松市中区新津町376-6
TEL 053-468-1390 FAX 053-468-1391

お申込No. [REDACTED]



支出証拠書

(会派名・議員氏名 自民改革会議 ・ 杉本 好重)

| | | | |
|------|---|----|---------|
| 経費項目 | 調査研究費・研修費・広聴広報費・要請等活動費・会議費・資料作成費・資料購入費・事務費・ 事務所費 ・人件費 | | |
| 内容 | 事務所電気代 (11月分) | | |
| 年月日 | 令和3年11月 1日 ~ 令和3年11月 30日 | 金額 | 3,746 円 |

| | |
|-------------------------|-------------------------|
| 目的 | 政務活動を行うための事務所の電気代 |
| 使途 | 11月分電気料 (支払日 令和3年12月6日) |
| 政務活動・ 県政との 関連性 | |
| <<領収書貼付枠>> 別紙に添付 | |

| 案分の理由 | 領収書金額(a) | 按分率(b) | 政務活動費支出額(a×b) |
|-------------------|----------|--------|---------------|
| 政務活動、後援会活動で 案分 | 7,492 円 | 50% | 3,746 円 |

領 収 証

No 029410

杉本好重 殿

| | | | | | |
|----|---|----|----|-----------|---|
| 金額 | 億 | 千万 | 百万 | 千 | 円 |
| | | | | ¥ 7 4 9 2 | |

(内 訳)

| 金種区分 | 金 額 | | |
|-------|-----|---|---|
| | 百万 | 千 | 円 |
| 現 金 | | | |
| 小 切 手 | | | |
| 振 込 | | | |
| そ の 他 | | | |
| 合 計 | | | |

但し 11月電気代

上記の通り領収致しました

令和 3 年 12 月 6 日

印 紙
5万円未満不要
100万円以下 200円
200万円 * 400円
300万円 * 600円
500万円 * 1,000円
1,000 * 2,000円

第一伊藤建設株式会社

〒430-0926 浜松市中区砂山町3-1-1

(第一伊藤名義)

TEL (053) 457-1181番(代)

FAX (053) 452-6607番

扱 者
[Redacted]

本領収証は、金額訂正したもの、日付、領収印(社印)扱者印ないもの、複写でないものは無効ですのでお調べの上お受取り下さい

Summary of your charges
ご利用料金内訳明細書

3-14-11-19

ご請求先番号: [Redacted]
Billing number

発行日 2021年 11月 21日

請求月 2021年 11月分
Month of Issue



| 電話番号 (お客さま番号等) | 料 金 内 訳 | 内訳金額 (円) | 税区分 |
|----------------|---|----------|-----|
| | * * ご契約期間 13年 10ヶ月 * * | | |
| | 基本料 通話定額基本料 [10月1日~11月10日] | 4,200 | 10% |
| | 割引 スマ放題 専用2年契約 | -1,500 | 10% |
| | 通話料 通話定額基本料 対象外通話 | 0 | 10% |
| | 定額料 データ定額 50GB | 7,000 | 10% |
| | 割引 おうち割 光セット | -1,000 | 10% |
| | 割引 新みんな家族割 | -1,800 | 10% |
| | 通信料 S!メール (MMS) @0円 1610Pkt | 0 | 10% |
| | 通信料 データ通信 (3G) @0円 7603Pkt | 0 | 10% |
| | 通信料 データ通信 (4G LTE) @0円 89772344Pkt (通信量合計 89781557Pkt [10.71GB]) | 0 | 10% |
| | 通信料 メール (SMS) | 0 | 10% |
| | 通信料 メール (SMS) (YM/他社宛) | 138 | 10% |
| | 通話料 通信サービス [0.5,7.0等] | 850 | 10% |
| | 月額料 ウェブ使用料 (i) | 300 | 10% |
| | 月額料 ソフトバンクWi-Fiスポット | 467 | 10% |
| | 無料 ソフトバンクWi-Fiスポット無料特典 (467円 × 100%) | -467 | 10% |
| | 月額料 あんしん保証パック with AppleCare Services | × 830 | 10% |
| | 月額料 テザリングオプション | × 500 | 10% |
| | 月額料 iPhone基本パック | × 500 | 10% |
| | 割引 おうち割 でんきセット | -50 | 10% |
| | その他 ユニバーサルサービス料 | 3 | 10% |
| | その他 電話リレーサービス料 | 1 | 10% |
| | 小計 | 9,972 | |
| | 合計 | 9,972 | |
| | 内課税対象額 1.0% | 9,972 | |
| | 内課税対象額 計 | 9,972 | |
| | 消費税等 1.0% | 997 | |
| | 消費税等 計 | 997 | |
| | ご請求金額 | 10,969 | |
| | (税込金額 計 10%) | 10,969 | |

※ユニバーサルサービス・電話リレーサービスに関しては、(一社)電気通信事業者協会のHPをご参照ください。 <https://www.tca.or.jp/>

※更新月等の各種ご契約内容についてはMy SoftBankの契約内容照会よりご確認ください。

※他社債権にかかる消費税率は購入元からの明細等をご確認ください。

※経過措置対象の取引は旧税率を適用しています。

支出証拠書

(会派名・議員氏名 自民改革会議 ・ 杉本 好重)

| | | | |
|------|--|-----|-----------|
| 経費項目 | 調査研究費・研修費・広聴広報費・要請陳情活動費・会議費・資料作成費・資料購入費・事務費・事務所費・人件費 | | |
| 内容 | 複合機使用料 11月請求分 | | |
| 年月日 | 令和3年12月6日 ~ | 年月日 | 金額 8,529円 |

| | | | | | | | | | | | | | | | | | | | | | | | | | | | |
|---|---------------------|----|----|----|----------|----|---------|----------|----|----|----|----|----|----|----|--|--|--|--|--|----------|----|---------|----------|--|--|--|
| 目的 | 政務活動に関わる事務の遂行に要する費用 | | | | | | | | | | | | | | | | | | | | | | | | | | |
| 使途 | 11月請求複合機使用料 | | | | | | | | | | | | | | | | | | | | | | | | | | |
| 政務活動・ 県政との 関連性 | 調査活動・県政関連資料などの作成 | | | | | | | | | | | | | | | | | | | | | | | | | | |
| <<領収書貼付枠>> 12月 6日振替 別紙に内容添付 <table border="1" style="width: 100%; border-collapse: collapse;"> <tr> <td style="width: 5%; text-align: center;">13</td> <td style="width: 5%; text-align: center;">14</td> <td style="width: 5%; text-align: center;">15</td> <td style="width: 5%; text-align: center;">16</td> <td style="width: 5%; text-align: center;">17</td> <td style="width: 5%; text-align: center;">18</td> <td style="width: 5%; text-align: center;">19</td> <td style="width: 5%; text-align: center;">20</td> <td style="width: 5%; text-align: center;">21</td> <td style="width: 5%; text-align: center;">22</td> <td style="width: 5%; text-align: center;">23</td> <td style="width: 5%; text-align: center;">24</td> </tr> <tr> <td></td> <td></td> <td></td> <td></td> <td></td> <td>03-12-06</td> <td>BF</td> <td>*17,059</td> <td>エーカード(カ)</td> <td></td> <td></td> <td></td> </tr> </table> | | | | 13 | 14 | 15 | 16 | 17 | 18 | 19 | 20 | 21 | 22 | 23 | 24 | | | | | | 03-12-06 | BF | *17,059 | エーカード(カ) | | | |
| 13 | 14 | 15 | 16 | 17 | 18 | 19 | 20 | 21 | 22 | 23 | 24 | | | | | | | | | | | | | | | | |
| | | | | | 03-12-06 | BF | *17,059 | エーカード(カ) | | | | | | | | | | | | | | | | | | | |

| 案分の理由 | 領収書金額(a) | 按分率(b) | 政務活動費支出額(a×b) |
|-----------------------|----------|--------|---------------|
| 政務活動、後援会活動で 使用のため。 | 17,059円 | / | 8,529円 |
| | | 50% | |

請求書

3-14-11-16
 (2021年11月5日発行) 00001/00004 (3051)
 6LJN
 XC303370

430-0926
 浜松市中区砂山町324-8
 第一伊藤ビル1-E
 静岡県議会議員 杉本好重

御中

お得意様コード: [REDACTED]
 435-0051
 浜松市東区市野町2565-1
 ジャーブマーケティングジャパン株式会社
 浜松出張所

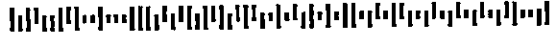

1280-S B06A1AK3A0000116#
 000000 AX-0000327 00001/00004



取引先コード:
 お問合せ先
 浜松出張所
 TEL:053-423-1660
 FAX:053-423-1661
 請求書番号 1000989201

毎々格別のお引立てを賜り、厚く御礼申し上げます。
 当月請求金額は下記の通りとなっておりますので、ご照合のうえお支払願います。
 万一、内容にご不明な点がございましたら、右記問合せ先迄ご確認下さい。

(単位:円)

| 前月請求金額 | 前月お支払金額等 | 前月お支払残 | 当月お買上金額 | 当月請求金額 |
|--------|----------|--------|---------|--------|
| 0 | 0 | 0 | 17059 | 17059 |

<当月請求金額に対するお支払方法>

(単位:円)

| 当月請求金額 | 現金 | お支払期日(手形・期日確定) | | | |
|--------|------------|----------------|-------|-------|---------|
| | 2021年12月6日 | 年 月 日 | 年 月 日 | 年 月 日 | 年 月 日以降 |
| 17059 | 17059 | | | | |

<当月お買上金額の内訳>

(単位:円)

| 当月お買上金額(税抜) | 消費税等 | 当月お買上金額 |
|-------------|------|---------|
| 15508 | 1551 | 17059 |

<期日確定残高の内訳>

(単位:円)

| お支払日 | お支払確定額 | 支払方法 |
|------|--------|------|
| | | |
| 合計 | | |

<前月お支払金額等の内訳>

(単位:円)

| お支払金額内訳 | | | | |
|---------|------|------|--------|------------|
| 現金 A | 手形 B | 相殺 C | 期日確定 D | 請求/控除 E |
| 0 | 0 | 0 | 0 | |
| | | | | 前月お支払金額等 F |
| 0 | | | | 0 |

F=A+B+C+D-E

下記銀行口座より引落しさせていただきます。お客様の情報保護のため口座番号は非表示としております。

| | | | | | |
|-----------|------------|------|------|------|-------|
| 銀行名/支店名 | [REDACTED] | 預金種目 | **** | 口座番号 | ***** |
| 口座名義人名/カナ | サキモトヨシ | | | | |

支出証拠書

(会派名・議員氏名 自民改革会議 ・ 杉本 好重)

| | | | |
|------|---|------------|------------|
| 経費項目 | 調査研究費・研修費・広聴広報費・要請陳情活動費・会議費・資料作成費・資料購入費・事務費・事務所費・ 人件費 | | |
| 内容 | 事務職員の雇用 | | |
| 年月日 | 令和3年11月1日 ~ | 令和3年11月30日 | 金額 44,000円 |

| | |
|--|-----------------------|
| 目的 | 政務活動を補助する職員 |
| 使途 | 令和3年11月分給与 |
| 政務活動・ 県政との 関連性 | 務活動を円滑に行うために基礎情報を把握する |
| <<領収書貼付枠>> 別紙に添付 雇用実績表など別添 2人分 | |

| | | | |
|----------------------|----------|---------|---------------|
| 案分の理由 | 領収書金額(a) | 按分率(b) | 政務活動費支出額(a×b) |
| 政務活動、後援会活動で 使用のため | 60,500円 | 44/60.5 | 44,000円 |
| | | % | |

3-14-11-17

給料支払明細書

令和 3 年 11 月

殿

| | | |
|---------|-----------------------|--------|
| 労働日数 | 自 11月 1日 至 11月 30日 | |
| 労働時間 | 40時 00分 | |
| 所定時間外労働 | 時 分 | |
| 支 | 給与 | @ |
| | 40時間×@1,000 | 40,000 |
| 給 | | |
| | | |
| 額 | 合計 | 40,000 |
| | 健康保険料 | |
| 控 | 厚生年金 | |
| | 雇用保険料 | |
| 除 | 所得税 | |
| | | |
| 額 | 前払金 | |
| | 合計 | |
| 差引支給額 | 40,000 | |

(事業所名)

杉本 好重



給料支払明細書

令和 3 年 11 月

殿

| | | |
|---------|-----------------------|--------|
| 労働日数 | 自 11月 1日 至 11月 30日 | |
| 労働時間 | 20時 30分 | |
| 所定時間外労働 | 時 分 | |
| 支 | 給与 | |
| | 20.5時間×@1,000 | 20,500 |
| 給 | | |
| | | |
| 額 | 合計 | 20,500 |
| | 健康保険料 | |
| 控 | 厚生年金 | |
| | 雇用保険料 | |
| 除 | 所得税 | 627 |
| | | |
| 額 | 前払金 | |
| | 合計 | 627 |
| 差引支給額 | 19,873 | |

(事業所名)

杉本 好重



会派様式第5号

雇用実績表

| 11月分 | | 氏名 | | |
|---|----|-------|-------------|-----------------------------------|
| 日 | 曜日 | 雇用時間数 | うち政務活動業務時間数 | 政務活動業務内容 |
| 1 | 月 | | | |
| 2 | 火 | | | |
| 3 | 水 | | | |
| 4 | 木 | | | |
| 5 | 金 | | | |
| 6 | 土 | | | |
| 7 | 日 | | | |
| 8 | 月 | | | |
| 9 | 火 | | | |
| 10 | 水 | 7.5 | 5.5 | 事務作業 データー入力 |
| 11 | 木 | | | |
| 12 | 金 | | | |
| 13 | 土 | | | |
| 14 | 日 | | | |
| 15 | 月 | | | |
| 16 | 火 | | | |
| 17 | 水 | 6.5 | 4.0 | 事務作業 データー入力 |
| 18 | 木 | | | |
| 19 | 金 | | | |
| 20 | 土 | | | |
| 21 | 日 | | | |
| 22 | 月 | | | |
| 23 | 火 | | | |
| 24 | 水 | 6.5 | 4.0 | 事務作業 データー入力 |
| 25 | 木 | | | |
| 26 | 金 | | | |
| 27 | 土 | | | |
| 28 | 日 | | | |
| 29 | 月 | | | |
| 30 | 火 | | | |
| 計 | | 20.5 | 13.5 | |
| 上記のとおり雇用したことを証明する。 | | | | 令和3年 12月 8日 会派・議員名 自民改革会議・杉本好重 |
| [政務活動費充当計算]・・・①又は②の算式を用いて、政務活動費充当分を算出する。 | | | | |
| ①(B) [13時間30分] × 単価 [1,000円] = 13,500円 | | | | |
| ②総支給額 [20,500 円] × (13.5) / (20.5) = 13,500 円 | | | | |

会派様式第5号

雇用実績表

| | | |
|------|----|------------|
| 11月分 | 氏名 | [REDACTED] |
|------|----|------------|

| 日 | 曜日 | 雇用時間数 | うち政務活動業務時間数 | 政務活動業務内容 |
|----|----|-------|-------------|------------|
| 1 | 月 | 4.5 | 3.5 | 事務作業 |
| 2 | 火 | | | |
| 3 | 水 | | | |
| 4 | 木 | | | |
| 5 | 金 | 4.0 | 3.5 | 事務作業 データ入力 |
| 6 | 土 | | | |
| 7 | 日 | | | |
| 8 | 月 | 4.5 | 3.5 | 事務作業 情報収集 |
| 9 | 火 | | | |
| 10 | 水 | | | |
| 11 | 木 | | | |
| 12 | 金 | 4.5 | 3.0 | 事務作業 |
| 13 | 土 | | | |
| 14 | 日 | | | |
| 15 | 月 | 4.5 | 3.0 | 事務作業 |
| 16 | 火 | | | |
| 17 | 水 | | | |
| 18 | 木 | | | |
| 19 | 金 | 4.5 | 3.5 | 事務作業 情報収集 |
| 20 | 土 | | | |
| 21 | 日 | | | |
| 22 | 月 | 4.5 | 3.5 | 事務作業 |
| 23 | 火 | | | |
| 24 | 水 | | | |
| 25 | 木 | | | |
| 26 | 金 | 4.5 | 3.5 | 事務作業 データ入力 |
| 27 | 土 | | | |
| 28 | 日 | | | |
| 29 | 月 | 4.5 | 3.5 | 事務作業 データ入力 |
| 30 | 火 | | | |
| 計 | | 40.0 | 30.5 | |

上記のとおり雇用したことを証明する。

令和3年 12月 8日
会派・議員名 自民改革会議・杉本好重

[政務活動費充当計算]・・・①又は②の算式を用いて、政務活動費充当分を算出する。

①(B) [30時間30分] × 単価 [1,000円] = 30,500円

②総支給額 [40,000 円] × (30.5) / (40.0) = 30,500 円 /