

支出証拠書 (自動車燃料代)

【 12 月分】 (会派名・議員氏名 自民改革会議・佐地 茂人)

区分	前回給油(領収書貼付分) A	今回(直近の)給油 B	総走行距離 C=B-A
年月日	年 月 日	年 月 日	
走行距離	km	km	km

(経費項目別充当額)			
経費項目	走行距離 (km)	積算方法 ※	充当額 (円)
事務費		円 × km / km	1,250
※単価による充当方式 : 単価 (円) × 走行距離 (km) ※領収書による充当方式 ・積上げ方式 : 領収書金額 (円) × 走行距離 (km) / 総走行距離 (上記C) (km) ・充当限度割合による案分 : 領収書金額 (円) × 充当限度割合			
≪支払証明≫上記のとおり支払った (充当した) ことを証明します。			議員氏名

≪領収書貼付枠≫ 1/4

案分の理由 私用、後援会活動 政務活動	領収書金額(a)	案分率(b)	政務活動費支出額(a×b)
	5,000 円	1/4 %	1,250 円

"DrivePay" 給油開始まで約15秒!
操作が簡単で衛生的!登録は店内で3分!!



apollo
station

領収書

印紙

338085

セルフ静岡中央

TEL 054-202-8600
サガミシード株式会社
静岡県静岡市駿河区八幡5-13-7
TEL 054-202-8600

売上 2021年12月16日
08:18

サチスケト 様
アプリカ

出光ゼアス P-10(内)
34.02 L 0147.0 5000円
01200.00
(内、車検予約特典 -07.0 -239円)

合計 5,000円
(内、消費税等(10.00%) 455円)
(内、P支払可能金額 5,000円)

プリカ有効期限: 2022年12月16日
プリカ前回残: 5,000円
プリカ利用金額: 5,000円
プリカ今回残: 0円

カード会員 会員
<値引情報>
車検予約特典 有効期限:2022/03/25
油種値引
今月はあと 115.98Lまで

Rポイントカード会員
取引コード:338085211216081639927804

基本ポイント 17P

利用可能ポイント 3574P

楽天ポイントカードのキャンペーン
情報をアプリで配信
期間限定ポイントなど貯まったポイント
も街のお買い物に使えて便利

ポイント残高の反映にはお時間をいただく
場合があります。

7501007030198752-11595-00
伝No: 10047 担当:8800

10/1よりRポイント2Lで1Pに

"DrivePay" 給油開始まで約15秒!
操作が簡単で衛生的!登録は店内で3分!!



apollo station

領収書

印紙

338085

セルフ静岡中央

TEL 054-202-8600
サガミシード株式会社
静岡県静岡市駿河区八幡5-13-7
TEL 054-202-8600

売上 2021年12月24日
12:49

サチンゲート様
キャッシュアプリ

出光ゼアス P-10(内)
37.97L 8147.0 5582円
01200.00
(内、車検予約特典 -87.0 -265円)

合計 5,582円
(内、消費税等(10.00%) 507円)
(内、P支払可能金額 5,582円)

プリカ有効期限: 2022年12月24日
プリカ前回残: 8,000円
プリカ利用金額: 5,582円
プリカ今回残: 2,418円

カード会員 会員
<値引情報>
車検予約特典 有効期限:2022/03/25
油種値引
今月はあと 78.01Lまで

Rakuten Card 会員: [Redacted]
取引コード:338085211224124519513404

基本ポイント 18P
利用可能ポイント 2602P

楽天ポイントカードのキャンペーン
情報をアプリで配信
期間限定ポイントなど貯まったポイント
も街のお買い物に使えて便利

ポイント残高の反映にはお時間をいた
く場合があります。

7501007030198752-10113-00
伝No: 10331 担当:8800

10/1よりRポイント2Lで1Pに

整理番号	2-6-12-3
------	----------

支出証拠書 (自動車燃料代)

【 12 月分】 (会派名・議員氏名 自民改革会議・佐地 茂人)

区分	前回給油(領収書貼付分) A	今回(直近の)給油 B	総走行距離 C=B-A
年月日	年 月 日	年 月 日	
走行距離	km	km	km

(経費項目別充当額)			
経費項目	走行距離 (km)	積算方法 ※	充当額 (円)
事務費		円 × km / km	1.333
※単価による充当方式 : 単価 (円) × 走行距離 (km) ※領収書による充当方式 ・積上げ方式 : 領収書金額 (円) × 走行距離 (km) / 総走行距離 (上記C) (km) ・充当限度割合による案分 : 領収書金額 (円) × 充当限度割合			
≪支払証明≫上記のとおり支払った (充当した) ことを証明します。 議員氏名			

≪領収書貼付枠≫ 12/26

案分の理由 私用、後援会活動 政務活動	領収書金額(a)	案分率(b)	政務活動費支出額(a×b)
	5,335 円	1/4 %	1,333 円

"DrivePay" 給油開始まで約15秒!
操作が簡単で衛生的!登録は店内で3分!!



apollo
station

領収書

印紙

338085

セルフ静岡中央

TEL 054-202-8600
サガミシード株式会社
静岡県静岡市駿河区八幡5-13-7
TEL 054-202-8600

売上

2021年12月26日
19:14

サチシゲト 様
キャッシュカード

出光ゼアス P-16(内)
36.29L 8147.0 5335円
01200.00
(内、車検予約特典 -87.0 -253円)

合計 5,335円
(内、消費税等(10.00%) 485円)
(内、P支払可能金額 5,335円)

プリカ有効期限: 2022年12月26日
プリカ前回残: 5,418円
プリカ利用金額: 5,335円
プリカ今回残: 83円

カード会員 会員
<値引情報>
車検予約特典 有効期限:2022/03/25
油種値引
今月はあと 41.72Lまで

Rカード会員: [REDACTED]
取引コード:338085211226191038147606

基本ポイント 18P
利用可能ポイント 2636P

楽天ポイントカードのキャンペーン
情報をアプリで配信
期間限定ポイントなど貯まったポイント
も街のお買い物に使えて便利

ポイント残高の反映にはお時間をいただく
場合があります。

7501007030198752-16737-80
伝No: 10951 担当:8800

10/1よりRポイント2Lで1Pに

整理番号	2-6-12-4
------	----------

支出証拠書

(会派名・議員氏名 自民改革会議・佐地 茂人)

経費項目	調査研究費・研修費・広聴広報費・要請情報活動費・会議費・資料作成費・資料購入費・事務費・事務所費・人件費		
内容	携帯電話・タブレット料		
年月日	令和4年1月11日~令和 年 月 日	金額	2,656 円

目的	調査研究など、政務活動を行うための通信手段																																																		
使途	令和3年11月使用分・12月請求確定分の携帯電話・タブレット料																																																		
政務活動・ 県政との 関連性																																																			
<<領収書貼付枠>> <table border="1" style="width: 100%; border-collapse: collapse;"> <tr> <td style="width: 5%;">13</td> <td style="width: 25%;">04-01-11</td> <td style="width: 20%;">¥89,299</td> <td style="width: 50%;">Dカード/D C</td> </tr> <tr><td>14</td><td></td><td></td><td></td></tr> <tr><td>15</td><td></td><td></td><td></td></tr> <tr><td>16</td><td></td><td></td><td></td></tr> <tr><td>17</td><td></td><td></td><td></td></tr> <tr><td>18</td><td></td><td></td><td></td></tr> <tr><td>19</td><td></td><td></td><td></td></tr> <tr><td>20</td><td></td><td></td><td></td></tr> <tr><td>21</td><td></td><td></td><td></td></tr> <tr><td>22</td><td></td><td></td><td></td></tr> <tr><td>23</td><td></td><td></td><td></td></tr> <tr><td>24</td><td></td><td></td><td></td></tr> </table>				13	04-01-11	¥89,299	Dカード/D C	14				15				16				17				18				19				20				21				22				23				24			
13	04-01-11	¥89,299	Dカード/D C																																																
14																																																			
15																																																			
16																																																			
17																																																			
18																																																			
19																																																			
20																																																			
21																																																			
22																																																			
23																																																			
24																																																			
例 タテ00-xx 種類 日		説明 小切手、手形等の証券類によるご入金の場合、お支払いできる予定日時は「お支払金額」欄に記載したお支払可能日の午後となります。ただし、証券類の種類により営業時間外になるものがあります。																																																	

案分の理由 私用・後援会活動 政務活動	領収書金額(a)	案分率(b)	政務活動費支出額(a×b)
	10,626 円	1/4 %	2,656 円

日頃、ドコモのサービスをご利用いただきまして誠にありがとうございます。

内訳項目(金額)(円) BREAKDOWN BY CATEGORY (YEN)	内訳金額(円) AMOUNT (YEN)	内訳等詳細 (DETAILS OF BREAKDOWN)	税区分 (TAX)
【合計請求額の請求内訳】			詳細は電話番号毎内訳をご覧ください。
◇基本使用料等(計) 9,600	9,600	基本使用料	合算
◇通話料・通信料(計) 60	60	XI・SMS通信料	合算
◇パケット定額料等(計) 10,300	13,500	パケット定額料(シェア)	合算
	-2,500	パケット定額料(ドコモ光セット割)	合算
	-1,200	パケット定額料(シェアずっとドコモ割)	合算
	500	シェアオプション定額料	合算
	0	バック定額通信料	合算
◇その他ご利用料金等(計) 1,868	1,900	付加機能使用料等	合算
	0	ドコモWi-Fi利用料	合算
	6	ユニバーサルサービス料	合算
	2	電話リレーサービス料	合算
	-40	○ピリング割引料	合算
◇消費税等相当額(計) 2,182	2,182	消費税等相当額(合計)	合算表示の料金合計×10%
◇合計 24,010	24,010	合計	(3回線請求分)

ユニバーサルサービス料について
 ユニバーサルサービス料は、あまねく日本全国においてユニバーサルサービス（NTT東西の加入電話等）の提供を確保するためにご負担いただく料金です。
 なお、社団法人電気通信事業者協会から1番号当たりの費用（番号単位）が公表されています。

2-6-12-5

佐地 茂人 様

株式会社ハイホー
〒171-0021
東京都豊島区西池袋一丁目4-10

請求明細情報： 2021 年 11 月ご請求分

	合計 (税抜)	消費税	総合計 (税込)
ご請求金額	7,960円	795円	8,755円

商品名	小計 (税抜)	税額	小計 (税込)	税区分
光ギガ ファミリータイプ53	5,300円	530円	5,830円	課税
光ギガ電話プラス基本料	1,500円	150円	1,650円	課税
複数チャンネルサービス使用料	200円	20円	220円	課税
追加番号使用料	100円	10円	110円	課税
光ギガ電話 (通話料)	32円	3円	35円	課税
光ギガ電話 (携帯電話等への通話料)	720円	72円	792円	課税
光ギガ電話対応機器使用料	100円	10円	110円	課税
ユニバーサルサービス料	8円	0円	8円	課税

支出証拠書

(会派名・議員氏名 自民改革会議・佐地 茂人)

経費項目	調査研究費・研修費・広聴広報費・要請等活動費・会議費・資料作成費・資料購入費・事務費・事務所費・人件費		
内容	コピー・印刷・FAX 複合機使用料		
年月日	令和 3 年 11 月 20 日	～令和 年 月 日	金額 875 円

目的	調査研究など、政務活動を行うための資料作成手段
使途	令和 3 年 11 月 分使用料
政務活動・ 県政との 関連性	調査活動・県政関連資料などの作成

《領収書貼付枠》

					6
年月日	記号	お支払い金額	お預かり金額	差し引き残高	備考
03-12-20	BF	*2,626	RL) スキーム		

案分の理由 政務活動・政党 後援会活動	領収書金額(a)	案分率(b)	政務活動費支出額(a×b)
	2,626 円	1/3 %	875 円

領収書

令和3年12月31日

県議会議員 佐地茂人 様

¥23,100

但 Web サイト保守管理代として
上記正に領収致しました

内訳

現金	¥23,100-
小切手	
料金	¥21,000-
消費税額(10%)	¥2,100-

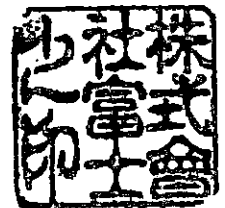

株式会社富士

〒416-0941

静岡県富士市十兵衛 140-5

TEL:0545-61-1939

支出証拠書 (各種団体会費)

(会派名・議員氏名 自民改革会議・佐地 茂人)

経費項目	調査研究費・研修費		
内容	年会費		
年月日	令和 3年12月28日~令和 年 月 日	金額	2110円

会の趣旨・目的	海のみらい静岡友の会への参加
会の活動内容等	年会費支払い
政務活動・県政との関連性	本県の重要な財産である清水港をはじめとする海洋の利用可能性等を勉強し、県の港湾・海洋の政策に活かすため、会員として所属する。

《領収書貼付枠》

ご利用明細

静岡銀行

ご利用ありがとうございます。
内容をご確認いただきお持ち帰りください。

年月日	振替先店番・科目・口座番号	口座番号
031228	117	117
銀行番号	店番号	科目
0132	0132	お取引内容
お取扱い	お取引金額	お取引金額
おつり	残高	残高
手数料	時刻	時刻
¥11014100311	10:31:11	10:31:11

スオカ
コフクチヨウ
普通 2090286
ウミノミライイシスオカトモノカイ 様
サチ シケット 様
TEL054-287-0939

06.520.38 (裏面もご覧ください)

※ 添付書類：団体の会則・事業概要・その他 ()

案分の理由	領収書金額(a)	案分率(b)	政務活動費支出額(a×b)
全て政務活動にかかるものである	2110円	/	2110円
		100%	



お電話でのお問合せ
静岡商工会議所清水事務所内
友の会事務局まで

054-353-3401
8:30~17:30 (平日)

ホーム

活動の目的

設立趣意

年間事業

組織体系図

入会について

会 則

「海のみらい静岡友の会」会則

[トップページ](#) > 会則

◎ 名称

第1条 本会は、「海のみらい静岡友の会」（以下、「本会」という）と称する。

◎ 目的

第2条 本会は、未来を担う青少年及び一般市民に、海や自然に親しみながら海洋・地球科学への知識や重要性を普及・啓発するとともに、実体験等を通じて科学への興味・関心・研究心を喚起し醸成することで、将来においても海洋文化を担う人材育成に資することを目的とする。また、海洋文化拠点となる施設の建設促進活動に積極的に参画することを目的とする。

◎ 活動

第3条 本会は、前条の目的を達成するために、次の活動を行う。

1. 海洋・地球・自然科学や水産業等の分野における体験学習の企画並びにそれらの分野に関連した講座や研修会等の開催に関わる諸活動。
2. 海洋・地球科学分野の研究機関並びに企業等からの講師の招聘活動、及び関連施設等の見学会の開催に関わる諸活動。
3. その他、本会の目的を達成するために必要な活動。

◎ 会員

第4条

1. 本会は、本会の活動に賛同する一般市民（青少年を含む）（以下、「個人会員」という）並びに企業・団体の代表者及びそれに準ずる者（以下、「法人会員」という）をもって構成する。
2. 中学生以下の子供は、特別会員（以下、「子供会員」という）とし、前項の個人会員には含まないものとする。

◎ 会員の入退会

第5条

1. 本会には個人、法人、団体を問わず誰でも入会できる。
2. 入会を希望する者は、所定の「入会申込書」により入会の申し込みを行うこととする。但し、子供会員は入会に際し保護者の同意を必要とする。
3. 退会を希望する会員は、「退会届」を提出しなければならない。

◎ 会費

第6条

1. 本会の年会費は、法人会員が1万円(1口)以上、個人会員が2,000円(1口)以上とする。但し、個人会員のうち学生(大学生・専門学校生・高校生等)並びに子供会員は無料とする。
2. 会費は一括前納とし、既に納入した会費は原則として返納しない。
3. その他、活動毎に必要な経費が生じる場合は、その都度に特別会費(参加会費)を徴収することが出来る。
4. 会長が特に必要と認めた者は、会費を免除することが出来る。

◎ 運営費

第7条 本会の運営にかかる経費は、会費・補助金、委託金、負担金並びに特別会費(参加会費)、及びその他の収入をもってこれに充てるものとする。

◎ 事業年度

第8条 本会の事業年度は、毎年4月1日に始まり、翌年3月31日をもって終了する。

◎ 役員

第9条

1. 本会に次の役員を置く。
 - (1) 会長 1名
 - (2) 副会長 若干名
 - (3) 監事 2名
2. 会長は総会において選任し、副会長及び監事は会員の中から、会長が指名する。
3. 会長は静岡商工会議所会頭職、及び副会長のうち1人は、静岡商工会議所副会頭職をもってあてる。
4. 役員任期は2年とする。ただし、再任は妨げない。

◎ 役員職務

第10条 役員職務は次のとおりとする。

1. 会長は本会を代表し、会務を総括する。
2. 副会長は会長を補佐し、会長に事故ある時はその職務を代行する。
3. 監事は本会の会計を監査し、その結果を総会に報告する。

◎ 総会

第11条

1. 総会は、会長が招集し、議長は会長がこれにあたる。
2. 総会の議事は出席者の過半数をもってこれを決し、可否同数の場合は議長がこれを決する。

◎ 幹事会

第12条

1. 本会に幹事会を置くことが出来る。
2. 幹事長1名及び幹事若干名は会長が選任する。

2-6-12-8

3. 幹事長及び幹事の任期は2年とする。但し、再任は妨げない。
4. 幹事会は、総会に諮るべき事項並びに、会の運営に関する事項について審議する。

◎ 特別顧問・顧問・相談役

第13条

1. 本会に特別顧問並びに顧問及び相談役を置くことが出来る。
2. 特別顧問並びに顧問及び相談役は、学識経験者及び本会に功労のあった者のうちから、総会の承認を得て、会長が委嘱する。
3. 特別顧問並びに顧問は会務に必要なかつ有益な専門情報等についての助言を行う。
4. 相談役は会務の充実化・円滑化を図るための総合的な助言を行う。

◎ 事務局

第14条

1. 本会の事務局は、静岡商工会議所 産業振興課に置く。
2. 事務局に関する必要な事項は、会長が別に定める。

◎ 委任事項

第15条 この会則に定めるもののほか、本会の運営に関し必要な事項については会長が別に定める。

附 則

本会則は、平成29年4月19日から適用する。

[ホーム](#) [活動の目的](#) [設立趣意](#) [年間事業](#) [組織体系図](#) [入会について](#) [会則](#) [協賛企業一覧](#) [会員ページ](#) [研究者投稿ブログ](#) [お知らせ](#)
[シンボルマーク入選作品](#)

Copyright (C) 2016 海のみらい静岡 友の会

お問い合わせ



お電話でのお問合せ
静岡商工会議所青水事務所内
友の会事務局まで

054-353-3401
8:30~17:30 (平日)

- ホーム
- 活動の目的
- 設立趣意
- 年間事業
- 組織体系図
- 入会について
- 会 則

組織体系図

トップページ > 組織体系図

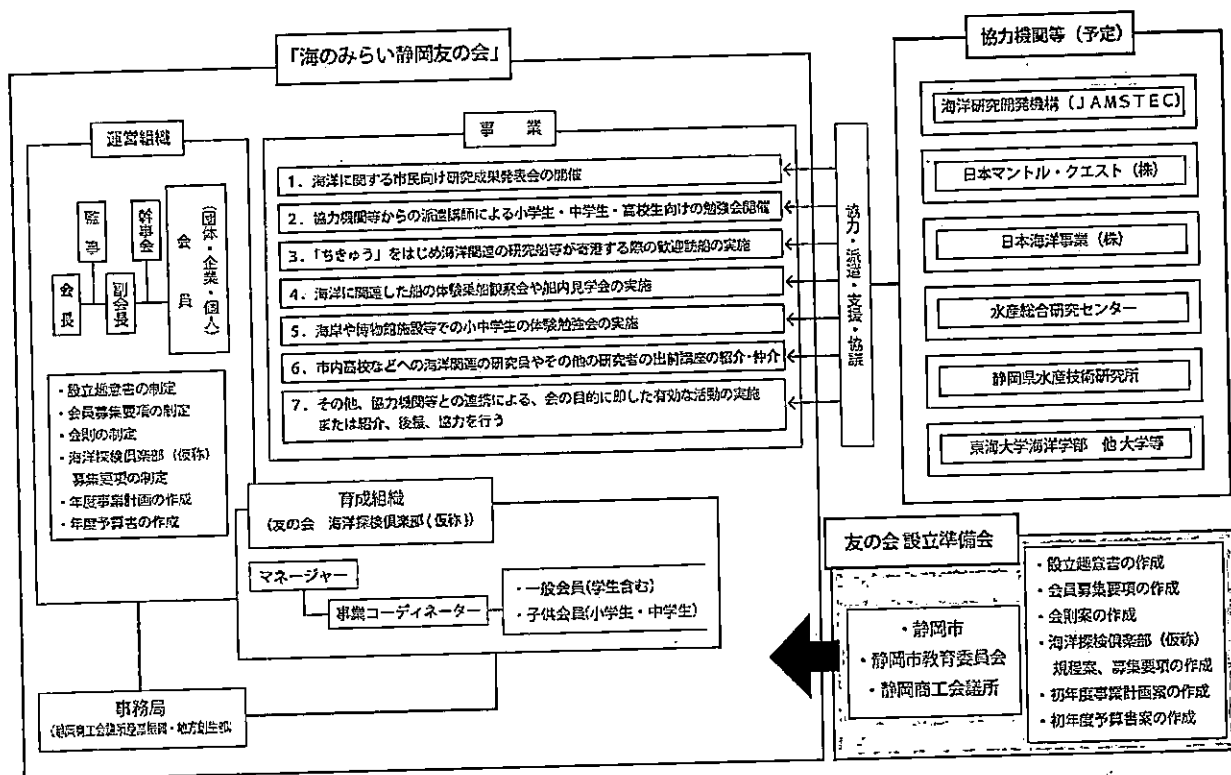

- ホーム
 - 活動の目的
 - 設立趣意
 - 年間事業
 - 組織体系図
 - 入会について
 - 会 則
 - 協賛企業一覧
 - 会員ページ
 - 研究者投稿ブログ
 - お知らせ
- シンボルマーク入選作品

Copyright (C) 2016 海のみらい静岡 友の会

お問い合わせ