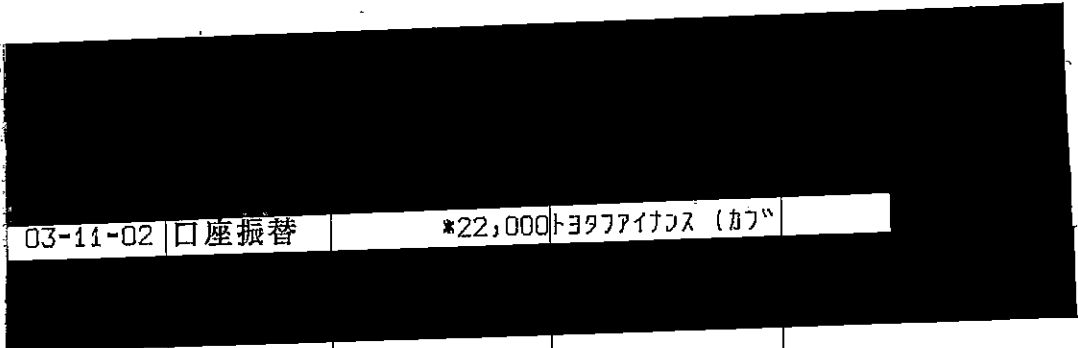

支出証拠書

(会派名・議員氏名 自民改革会議・山田 誠)

| | | | |
|------|--|----|---------|
| 経費項目 | 調査研究費・研修費・広聴広報費・要請陳情活動費・会議費・資料作成費・資料購入費・事務費・事務所費・人件費 | | |
| 内容 | 自動車リース料 | | |
| 年月日 | 令和3年11月2日～令和 年 月 日 | 金額 | 5,458 円 |

| | | | | | | | |
|---|---------------------|---------|--|----------|------|---------|--------------|
| 目的 | 調査研究など政務活動を行うための移手段 | | | | | | |
| 使途 | 令和3年11月分リース料 | | | | | | |
| 政務活動・ 県政との 関連性 | | | | | | | |
| <p>《領収書貼付枠》 JAFの1年間会費2,000円を按分すると、167円になる。22,000円より167円引くと21,833円。 21,833円を按分。</p> | | | | | | | |
|  | | | | | | | |
| <table border="1" style="margin: auto;"> <tr> <td>03-11-02</td> <td>口座振替</td> <td>*22,000</td> <td>トヨタファイナンス(カ)</td> </tr> </table> | | | | 03-11-02 | 口座振替 | *22,000 | トヨタファイナンス(カ) |
| 03-11-02 | 口座振替 | *22,000 | トヨタファイナンス(カ) | | | | |
| <p>・他店券でのご入金およびお振込は摘要欄に表示し、そのお支払可能日は当該記帳行に表示いたします。 なお、お支払可能時刻は他店券の種類によって異なります。詳細については窓口にお問</p> | | | | | | | |
| | | | <p>↑ 差引残高の金額頭部にマイ ナス「-」表示がある場合</p> | | | | |

| 案分の理由 | 領収書金額(a) | 案分率(b) | 政務活動費支出額(a×b) |
|---------------------|----------|--------|---------------|
| 政務活動・後援会・私用 で1/4 | 21,833 円 | 1 / 4 | 5,458 円 |
| | | % | |

支出証拠書

(会派名・議員氏名 自民改革会議・山田 誠)

| | | | |
|------|--|----|---------|
| 経費項目 | 調査研究費・研修費・広聴広報費・要請等活動費・会議費・資料作成費・資料購入費・事務費・ <u>事務所費</u> ・人件費 | | |
| 内容 | 電気使用料金 | | |
| 年月日 | 令和3年11月15日～令和 年 月 日 | 金額 | 7,779 円 |

| 目的 | 調査研究など政務活動を行うための事務所の電気料金 | | | | | | | | | | | | | | | | | | | | | | | | | | | | | | | | | | | | | | | | | | | | | | | | | | | | | | | | | | | | | | | | | | | | | | | | | | | | | | | | | | | | | | | | | | | | | | | | | | | | | | | | | | |
|---|--------------------------|----|-------|----------|-----------|--------|----|--------|--------|--------|----|---|--|--|--|--|--|--|--|---|--|--|--|--|--|--|--|---|--|--|--|--|--|--|--|---|--|--|--|--|--|--|--|---|--|--|--|--|--|--|--|---|--|--|--|--|--|--|--|---|--|--|--|--|--|--|--|---|--|--|--|--|--|--|--|---|--|--|--|--|--|--|--|----|--|--|--|--|--|--|--|----|--|--|--|--|--|--|--|----|----|----|-------|----------|-----------|--|--|
| 使途 | 令和3年11月分電気使用料金 | | | | | | | | | | | | | | | | | | | | | | | | | | | | | | | | | | | | | | | | | | | | | | | | | | | | | | | | | | | | | | | | | | | | | | | | | | | | | | | | | | | | | | | | | | | | | | | | | | | | | | | | | | |
| 政務活動・ 県政との 関連性 | | | | | | | | | | | | | | | | | | | | | | | | | | | | | | | | | | | | | | | | | | | | | | | | | | | | | | | | | | | | | | | | | | | | | | | | | | | | | | | | | | | | | | | | | | | | | | | | | | | | | | | | | | | |
| <<領収書貼付枠>> <table border="1" style="width: 100%; border-collapse: collapse;"> <thead> <tr> <th style="width: 5%;">年</th> <th style="width: 5%;">月</th> <th style="width: 5%;">日</th> <th style="width: 15%;">記号</th> <th style="width: 20%;">お支払い金額</th> <th style="width: 20%;">お預かり金額</th> <th style="width: 15%;">差し引き残高</th> <th style="width: 10%;">備考</th> </tr> </thead> <tbody> <tr><td>1</td><td></td><td></td><td></td><td></td><td></td><td></td><td></td></tr> <tr><td>2</td><td></td><td></td><td></td><td></td><td></td><td></td><td></td></tr> <tr><td>3</td><td></td><td></td><td></td><td></td><td></td><td></td><td></td></tr> <tr><td>4</td><td></td><td></td><td></td><td></td><td></td><td></td><td></td></tr> <tr><td>5</td><td></td><td></td><td></td><td></td><td></td><td></td><td></td></tr> <tr><td>6</td><td></td><td></td><td></td><td></td><td></td><td></td><td></td></tr> <tr><td>7</td><td></td><td></td><td></td><td></td><td></td><td></td><td></td></tr> <tr><td>8</td><td></td><td></td><td></td><td></td><td></td><td></td><td></td></tr> <tr><td>9</td><td></td><td></td><td></td><td></td><td></td><td></td><td></td></tr> <tr><td>10</td><td></td><td></td><td></td><td></td><td></td><td></td><td></td></tr> <tr><td>11</td><td></td><td></td><td></td><td></td><td></td><td></td><td></td></tr> <tr> <td>12</td> <td>03</td> <td>11</td> <td>15 BF</td> <td>√*15,558</td> <td>チクテ"ソミリス"</td> <td></td> <td></td> </tr> </tbody> </table> | | | | 年 | 月 | 日 | 記号 | お支払い金額 | お預かり金額 | 差し引き残高 | 備考 | 1 | | | | | | | | 2 | | | | | | | | 3 | | | | | | | | 4 | | | | | | | | 5 | | | | | | | | 6 | | | | | | | | 7 | | | | | | | | 8 | | | | | | | | 9 | | | | | | | | 10 | | | | | | | | 11 | | | | | | | | 12 | 03 | 11 | 15 BF | √*15,558 | チクテ"ソミリス" | | |
| 年 | 月 | 日 | 記号 | お支払い金額 | お預かり金額 | 差し引き残高 | 備考 | | | | | | | | | | | | | | | | | | | | | | | | | | | | | | | | | | | | | | | | | | | | | | | | | | | | | | | | | | | | | | | | | | | | | | | | | | | | | | | | | | | | | | | | | | | | | | | | | | | | |
| 1 | | | | | | | | | | | | | | | | | | | | | | | | | | | | | | | | | | | | | | | | | | | | | | | | | | | | | | | | | | | | | | | | | | | | | | | | | | | | | | | | | | | | | | | | | | | | | | | | | | | | | | | | | | | |
| 2 | | | | | | | | | | | | | | | | | | | | | | | | | | | | | | | | | | | | | | | | | | | | | | | | | | | | | | | | | | | | | | | | | | | | | | | | | | | | | | | | | | | | | | | | | | | | | | | | | | | | | | | | | | | |
| 3 | | | | | | | | | | | | | | | | | | | | | | | | | | | | | | | | | | | | | | | | | | | | | | | | | | | | | | | | | | | | | | | | | | | | | | | | | | | | | | | | | | | | | | | | | | | | | | | | | | | | | | | | | | | |
| 4 | | | | | | | | | | | | | | | | | | | | | | | | | | | | | | | | | | | | | | | | | | | | | | | | | | | | | | | | | | | | | | | | | | | | | | | | | | | | | | | | | | | | | | | | | | | | | | | | | | | | | | | | | | | |
| 5 | | | | | | | | | | | | | | | | | | | | | | | | | | | | | | | | | | | | | | | | | | | | | | | | | | | | | | | | | | | | | | | | | | | | | | | | | | | | | | | | | | | | | | | | | | | | | | | | | | | | | | | | | | | |
| 6 | | | | | | | | | | | | | | | | | | | | | | | | | | | | | | | | | | | | | | | | | | | | | | | | | | | | | | | | | | | | | | | | | | | | | | | | | | | | | | | | | | | | | | | | | | | | | | | | | | | | | | | | | | | |
| 7 | | | | | | | | | | | | | | | | | | | | | | | | | | | | | | | | | | | | | | | | | | | | | | | | | | | | | | | | | | | | | | | | | | | | | | | | | | | | | | | | | | | | | | | | | | | | | | | | | | | | | | | | | | | |
| 8 | | | | | | | | | | | | | | | | | | | | | | | | | | | | | | | | | | | | | | | | | | | | | | | | | | | | | | | | | | | | | | | | | | | | | | | | | | | | | | | | | | | | | | | | | | | | | | | | | | | | | | | | | | | |
| 9 | | | | | | | | | | | | | | | | | | | | | | | | | | | | | | | | | | | | | | | | | | | | | | | | | | | | | | | | | | | | | | | | | | | | | | | | | | | | | | | | | | | | | | | | | | | | | | | | | | | | | | | | | | | |
| 10 | | | | | | | | | | | | | | | | | | | | | | | | | | | | | | | | | | | | | | | | | | | | | | | | | | | | | | | | | | | | | | | | | | | | | | | | | | | | | | | | | | | | | | | | | | | | | | | | | | | | | | | | | | | |
| 11 | | | | | | | | | | | | | | | | | | | | | | | | | | | | | | | | | | | | | | | | | | | | | | | | | | | | | | | | | | | | | | | | | | | | | | | | | | | | | | | | | | | | | | | | | | | | | | | | | | | | | | | | | | | |
| 12 | 03 | 11 | 15 BF | √*15,558 | チクテ"ソミリス" | | | | | | | | | | | | | | | | | | | | | | | | | | | | | | | | | | | | | | | | | | | | | | | | | | | | | | | | | | | | | | | | | | | | | | | | | | | | | | | | | | | | | | | | | | | | | | | | | | | | | | |

| | | | |
|--------------|----------|--------|---------------|
| 案分の理由 | 領収書金額(a) | 案分率(b) | 政務活動費支出額(a×b) |
| 政務活動・後援会で1/2 | 15,558 円 | 1/2 | 7,779 円 |
| | | % | |

支出証拠書

(会派名・議員氏名 自民改革会議・山田 誠)

| | | | |
|------|---|----|---------|
| 経費項目 | 調査研究費・研修費・広聴広報費・要請情報活動費・会議費・資料作成費・資料購入費・事務費・ <u>事務所費</u> ・人件費 | | |
| 内容 | 事務所賃借料 | | |
| 年月日 | 令和3年11月25日～令和 年 月 日 | 金額 | 42,500円 |

| | | | | | | | | | | | | | | | | | | | | | | |
|--|------------------------|--|--|----------|--|--|--|----|----------|-----|----|----|----------|----|----------|-----|----|----|----|----|----|----|
| 目的 | 調査研究など政務活動を行うための事務所の賃借 | | | | | | | | | | | | | | | | | | | | | |
| 用途 | 令和3年12月分賃借料 | | | | | | | | | | | | | | | | | | | | | |
| 政務活動・ 県政との 関連性 | | | | | | | | | | | | | | | | | | | | | | |
| <<領収書貼付枠>> <table border="1" style="width: 100%; height: 150px;"> <tr> <td style="width: 5%;">13</td> <td colspan="3" rowspan="10" style="background-color: black;"></td> </tr> <tr><td>14</td></tr> <tr><td>15</td></tr> <tr><td>16</td></tr> <tr><td>17</td></tr> <tr> <td>18</td> <td>03-11-25</td> <td>BF</td> <td>▼*85,110</td> <td>ヤチン</td> </tr> <tr><td>19</td></tr> <tr><td>20</td></tr> <tr><td>21</td></tr> <tr><td>22</td></tr> <tr><td>23</td></tr> <tr><td>24</td></tr> </table> <p style="font-size: small;"> ◎記号の説明 ◎他店を支払場所とする証書類を受理した場合は お支払い金額欄に タケン </p> | | | | 13 | | | | 14 | 15 | 16 | 17 | 18 | 03-11-25 | BF | ▼*85,110 | ヤチン | 19 | 20 | 21 | 22 | 23 | 24 |
| 13 | | | | | | | | | | | | | | | | | | | | | | |
| 14 | | | | | | | | | | | | | | | | | | | | | | |
| 15 | | | | | | | | | | | | | | | | | | | | | | |
| 16 | | | | | | | | | | | | | | | | | | | | | | |
| 17 | | | | | | | | | | | | | | | | | | | | | | |
| 18 | | | | 03-11-25 | | | | BF | ▼*85,110 | ヤチン | | | | | | | | | | | | |
| 19 | | | | | | | | | | | | | | | | | | | | | | |
| 20 | | | | | | | | | | | | | | | | | | | | | | |
| 21 | | | | | | | | | | | | | | | | | | | | | | |
| 22 | | | | | | | | | | | | | | | | | | | | | | |
| 23 | | | | | | | | | | | | | | | | | | | | | | |
| 24 | | | | | | | | | | | | | | | | | | | | | | |

| 案分の理由 | 領収書金額(a) | 案分率(b) | 政務活動費支出額(a×b) |
|--------------|----------|--------|---------------|
| 政務活動・後援会で1/2 | 85,000円 | 1/2 | 42,500円 |
| | | % | |

支出証拠書

(会派名・議員氏名 自民改革会議・山田 誠)

| | | | |
|------|--|----|----------|
| 経費項目 | 調査研究費・研修費・広聴広報費・要請等活動費・会議費・資料作成費・資料購入費・事務費・ <u>事務所費</u> ・人件費 | | |
| 内容 | 駐車場賃借料 | | |
| 年月日 | 令和3年11月25日～令和 年 月 日 | 金額 | 12,000 円 |

| | |
|----------------------|------------------------|
| 目的 | 調査研究など政務活動を行うための駐車場の賃借 |
| 使途 | 令和3年12月分賃借料 |
| 政務活動・ 県政との 関連性 | |

《領収書貼付枠》

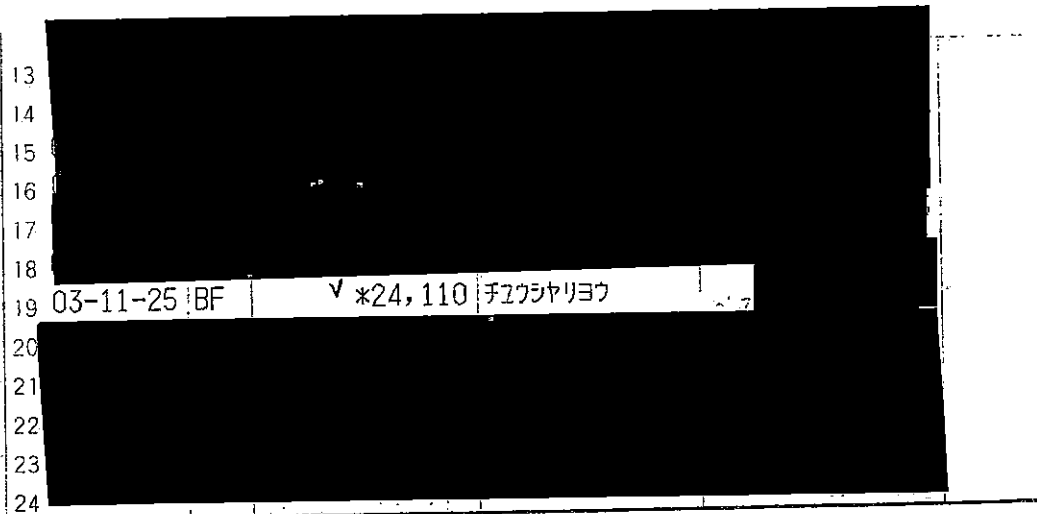

●記号の説明

AA, AF.....入金
FA, FF.....振込
CD, 123d.....他店兼入金

◎他店を支払場所とする証券類を受入れた場合は、お支払い金額欄に「タケン」と表示し、その右側に払戻しのできる予定の日を表示します。
なお お支払可能時刻は、証券類の種類によって異なります

| 案分の理由 | 領収書金額(a) | 案分率(b) | 政務活動費支出額(a×b) |
|------------------|----------|----------|---------------|
| 政務活動・後援会で1/ 2 | 24,000 円 | 1/2 % | 12,000 円 |

支 出 証 拠 書

(会派名・議員氏名 自民改革会議・山田 誠)

| | | | |
|-------|---|-----|---------|
| 経費項目 | 調査研究費・研修費・広聴広報費・要請等活動費・会議費・資料作成費・資料購入費・事務費・事務所費・人件費 | | |
| 内 容 | 日本経済新聞購読費 | | |
| 年 月 日 | 令和3年11月26日～令和 年 月 日 | 金 額 | 4,900 円 |

| | | | | | | | | | | | | | | | |
|---|-------------------------|-----------------------------|--|----|----|----|----|----|----|----|----|----|----|-----------------------------|----|
| 目 的 | 県政・社会情勢に関する情報収集 | | | | | | | | | | | | | | |
| 使 途 | 令和3年11月分購読料 | | | | | | | | | | | | | | |
| 政務活動・ 県政との 関連性 | 県政等の情報を収集し、政策や質問の参考にする。 | | | | | | | | | | | | | | |
| <<領収書貼付枠>> <table border="1" style="width: 100%; border-collapse: collapse;"> <tr> <td style="width: 20px; text-align: center;">13</td> <td rowspan="14" style="background-color: black; width: 80%;"></td> </tr> <tr><td style="text-align: center;">14</td></tr> <tr><td style="text-align: center;">15</td></tr> <tr><td style="text-align: center;">16</td></tr> <tr><td style="text-align: center;">17</td></tr> <tr><td style="text-align: center;">18</td></tr> <tr><td style="text-align: center;">19</td></tr> <tr><td style="text-align: center;">20</td></tr> <tr><td style="text-align: center;">21</td></tr> <tr><td style="text-align: center;">22</td></tr> <tr> <td style="text-align: center;">23</td> <td style="text-align: center;">D 3-11-26 新聞代 4,900 イガキオンアソ</td> </tr> <tr><td style="text-align: center;">24</td></tr> </table> | | 13 | | 14 | 15 | 16 | 17 | 18 | 19 | 20 | 21 | 22 | 23 | D 3-11-26 新聞代 4,900 イガキオンアソ | 24 |
| 13 | | | | | | | | | | | | | | | |
| 14 | | | | | | | | | | | | | | | |
| 15 | | | | | | | | | | | | | | | |
| 16 | | | | | | | | | | | | | | | |
| 17 | | | | | | | | | | | | | | | |
| 18 | | | | | | | | | | | | | | | |
| 19 | | | | | | | | | | | | | | | |
| 20 | | | | | | | | | | | | | | | |
| 21 | | | | | | | | | | | | | | | |
| 22 | | | | | | | | | | | | | | | |
| 23 | | D 3-11-26 新聞代 4,900 イガキオンアソ | | | | | | | | | | | | | |
| 24 | | | | | | | | | | | | | | | |

| 案分の理由 | 領収書金額(a) | 案分率(b) | 政務活動費支出額(a×b) |
|--------|----------|--------|---------------|
| 全て政務活動 | 4,900 円 | / | 4,900 円 |
| | | 100% | |

| | |
|------|----------|
| 整理番号 | 2-2-11-6 |
|------|----------|

支出証拠書 (自動車燃料代)

【令和3年11月分】

(会派名・議員氏名 自民改革会議・山田 誠)

| | | | |
|------|----------------|-------------|-------------|
| 区分 | 前回給油(領収書貼付分) A | 今回(直近の)給油 B | 総走行距離 C=B-A |
| 年月日 | 年 月 日 | 年 月 日 | |
| 走行距離 | km | km | km |

| (経費項目別充当額) | | | |
|--|-------------|----------------|---------|
| 経費項目 | 走行距離 (km) | 積算方法 ※ | 充当額 (円) |
| 事務費 | 1854 | 18円 × 185.4 km | 3,337円 |
| ※単価による充当方式 : 単価 (円) × 走行距離 (km) ※領収書による充当方式 ・積上げ方式 : 領収書金額 (円) × 走行距離 (km) / 総走行距離 (上記C) (km) ・充当限度割合による案分 : 領収書金額 (円) × 充当限度割合 | | | |
| ≪支払証明≫上記のとおり支払った (充当した) ことを証明します。 議員氏名 山田 誠 | | | |

| |
|----------|
| ≪領収書貼付枠≫ |
|----------|

| 案分の理由 | 領収書金額(a) | 案分率(b) | 政務活動費支出額(a×b) |
|--------|----------|--------|---------------|
| 全て政務活動 | 3,337円 | 100% | 3,337円 |

| 月 日 | 内 容 | 行 程 | 走行距離 (km) |
|-----|-------------------|-------------------|-----------|
| 1 | 資料作成 | 自宅～事務所 往復 | 1.2 |
| 2 | 資料作成 | 自宅～事務所 往復 | 1.2 |
| 4 | 資料作成 | 自宅～事務所 往復 | 1.2 |
| 5 | 資料作成 | 自宅～事務所 往復 | 1.2 |
| 6 | 資料作成 | 自宅～事務所 往復 | 1.2 |
| 7 | 資料作成 | 自宅～事務所 往復 | 1.2 |
| 8 | 資料作成 | 自宅～事務所 往復 | 1.2 |
| 9 | 資料作成 | 自宅～事務所 往復 | 1.2 |
| 10 | 資料作成 | 自宅～事務所 往復 | 1.2 |
| 11 | 資料作成 | 自宅～事務所 往復 | 1.2 |
| 12 | 資料作成 | 自宅～事務所 往復 | 1.2 |
| 13 | 資料作成 | 自宅～事務所 往復 | 1.2 |
| 15 | 資料作成 | 自宅～事務所 往復 | 1.2 |
| 16 | 資料作成 | 自宅～事務所 往復 | 1.2 |
| 17 | 資料作成 | 自宅～事務所 往復 | 1.2 |
| 19 | 資料作成 | 自宅～事務所 往復 | 1.2 |
| 20 | パイふじのくに事業視察(意見交換) | 自宅～道の駅富士川(山梨県) 往復 | 160.2 |
| 21 | 資料作成 | 自宅～事務所 往復 | 1.2 |
| 24 | 資料作成 | 自宅～事務所 往復 | 1.2 |
| 26 | 資料作成 | 自宅～事務所 往復 | 1.2 |
| 29 | 資料作成 | 自宅～事務所 往復 | 1.2 |
| 30 | 資料作成 | 自宅～事務所 往復 | 1.2 |
| | | | |
| | | | |
| | | | |
| | | | |
| | | | |
| | | | |
| | | | |
| | | | |
| 計 | | | 185.4 |

県外調査概要書

令和3年11月21日

会派名・議員氏名 自民改革会議 山田 誠

| | |
|-----|---|
| 目的 | バイ・ふじのくに「つながる市」 in みちの駅富士川視察調査 |
| 年月日 | 令和3年11月20日 |
| 場所 | 山梨県富士川町「道の駅富士川」 |
| 内容 | <ol style="list-style-type: none">1 行程 自宅⇒道の駅富士川⇒自宅（自家用車）2 応対者 別紙視察報告書参照3 聴取内容 別紙視察報告書参照4 県政への反映 別紙視察報告書参照 |

*本概要書は、県外における調査研究活動のために政務活動費を支出した場合に提出する。

令和3年11月21日

山梨県視察報告書

県議会議員 山田 誠

1、行程

自宅⇒道の駅富士川⇒自宅

1、応対者

静岡県経済産業部マーケティング課 土泉一見課長 他

3、聴取内容

静岡県と山梨県で進めている「バイ・ふじのくに」事業は、静岡県と山梨県の間で経済や文化などの様々な面での交流を進めることにより、両県における人・ものの交流促進を進める活性化事業であります。今回は、中部横断道（山梨～静岡間）全線開通を記念してのイベントであり、静岡県内の特産品の販売などをおこなった。隣接する南アルプス市で開催チラシを全戸配布したこともあり、会場への来場者が多く大盛況でありました。清水港で揚がるマグロや富士宮やきそばなどが午前中に完売するなど、静岡県の特産品への購買意欲は大変高かったと会場内の様子で知ることが出来ました。開会式での長崎山梨県知事の挨拶でも継続した交流をさらに進めていくことの必要性を強く訴えていました。出展者の話を聞いてもこのようなイ

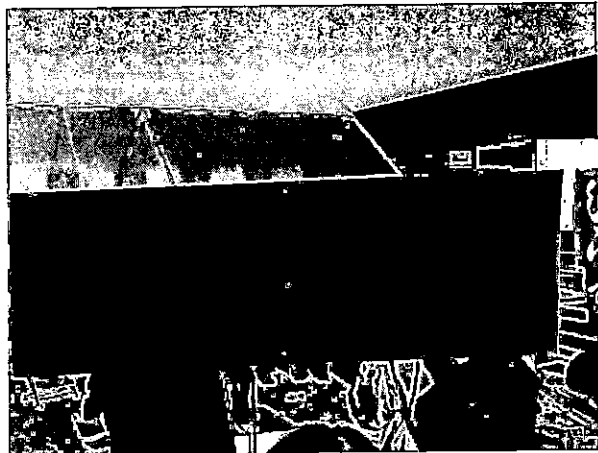

ベントは大歓迎であり、今後も続けてもらいたいという声ばかりでありました。

4、県政への反映

静岡県と山梨県の交流事業である「バイ・ふじのくに」事業は、両県民が相互交流を進めることにより、両県の持つ素晴らしい農水産物や観光資源などを知ることにつながり、人・ものの交流がさらに促進され、経済活性化につながることは間違いなく、今後も一層交流促進をしていく必要があります。コロナ禍によって地域間交流が制限される中ではあるが、様々な方策を考えながら、アフターコロナに向けた取り組みを進めておく必要があります。



支出証拠書

(会派名・議員氏名 自民改革会議・山田 誠)

| | | | |
|------|--|----|----------|
| 経費項目 | 調査研究費・研修費・広聴広報費・要請精等活動費・会議費・資料作成費・資料購入費・事務費・事務所費・人件費 | | |
| 内容 | 社会保険料事業主負担分 | | |
| 年月日 | 令和3年11月30日～令和 年 月 日 | 金額 | 12,933 円 |

| 目的 | 調査研究など政務活動を補助する職員を雇用するための社会保険料事業主負担分 | | | | | | | | | | | | | | | | | | | | | | | | | | | | | | | | | | | | | | | | | | | | | | | | | | | | | | | | | | | | | | | | | | | |
|---|--------------------------------------|--------|-------|------|----|-------|-------|------|---|--|--|--|--|---|--|--|--|--|---|--|--|--|--|---|--|--|--|--|---|--|--|--|--|---|----------|--------|--|--|---|--|--|--|--|---|--|--|--|--|---|--|--|--|--|----|--|--|--|--|----|--|--|--|--|----|--|--|--|--|
| 使途 | 令和3年10月分 | | | | | | | | | | | | | | | | | | | | | | | | | | | | | | | | | | | | | | | | | | | | | | | | | | | | | | | | | | | | | | | | | | | |
| 政務活動・ 県政との 関連性 | | | | | | | | | | | | | | | | | | | | | | | | | | | | | | | | | | | | | | | | | | | | | | | | | | | | | | | | | | | | | | | | | | | | |
| <p>《領収書貼付枠》</p> <div style="text-align: center;">  <div style="border: 1px solid black; border-radius: 10px; padding: 5px; display: inline-block;"> 普通預金 (兼お借入明細) <small>*差引残高欄に (-) 印があるものは貸越残高です。</small> </div> 5 </div> <table border="1" style="width: 100%; border-collapse: collapse;"> <thead> <tr> <th style="width: 10%;">年月日</th> <th style="width: 30%;">摘要</th> <th style="width: 20%;">お支払金額</th> <th style="width: 20%;">お預り金額</th> <th style="width: 20%;">差引残高</th> </tr> </thead> <tbody> <tr><td>1</td><td></td><td></td><td></td><td></td></tr> <tr><td>2</td><td></td><td></td><td></td><td></td></tr> <tr><td>3</td><td></td><td></td><td></td><td></td></tr> <tr><td>4</td><td></td><td></td><td></td><td></td></tr> <tr><td>5</td><td></td><td></td><td></td><td></td></tr> <tr> <td>6</td> <td>11-30 年金</td> <td>51,084</td> <td></td> <td></td> </tr> <tr><td>7</td><td></td><td></td><td></td><td></td></tr> <tr><td>8</td><td></td><td></td><td></td><td></td></tr> <tr><td>9</td><td></td><td></td><td></td><td></td></tr> <tr><td>10</td><td></td><td></td><td></td><td></td></tr> <tr><td>11</td><td></td><td></td><td></td><td></td></tr> <tr><td>12</td><td></td><td></td><td></td><td></td></tr> </tbody> </table> | | | | 年月日 | 摘要 | お支払金額 | お預り金額 | 差引残高 | 1 | | | | | 2 | | | | | 3 | | | | | 4 | | | | | 5 | | | | | 6 | 11-30 年金 | 51,084 | | | 7 | | | | | 8 | | | | | 9 | | | | | 10 | | | | | 11 | | | | | 12 | | | | |
| 年月日 | 摘要 | お支払金額 | お預り金額 | 差引残高 | | | | | | | | | | | | | | | | | | | | | | | | | | | | | | | | | | | | | | | | | | | | | | | | | | | | | | | | | | | | | | | | |
| 1 | | | | | | | | | | | | | | | | | | | | | | | | | | | | | | | | | | | | | | | | | | | | | | | | | | | | | | | | | | | | | | | | | | | | |
| 2 | | | | | | | | | | | | | | | | | | | | | | | | | | | | | | | | | | | | | | | | | | | | | | | | | | | | | | | | | | | | | | | | | | | | |
| 3 | | | | | | | | | | | | | | | | | | | | | | | | | | | | | | | | | | | | | | | | | | | | | | | | | | | | | | | | | | | | | | | | | | | | |
| 4 | | | | | | | | | | | | | | | | | | | | | | | | | | | | | | | | | | | | | | | | | | | | | | | | | | | | | | | | | | | | | | | | | | | | |
| 5 | | | | | | | | | | | | | | | | | | | | | | | | | | | | | | | | | | | | | | | | | | | | | | | | | | | | | | | | | | | | | | | | | | | | |
| 6 | 11-30 年金 | 51,084 | | | | | | | | | | | | | | | | | | | | | | | | | | | | | | | | | | | | | | | | | | | | | | | | | | | | | | | | | | | | | | | | | | |
| 7 | | | | | | | | | | | | | | | | | | | | | | | | | | | | | | | | | | | | | | | | | | | | | | | | | | | | | | | | | | | | | | | | | | | | |
| 8 | | | | | | | | | | | | | | | | | | | | | | | | | | | | | | | | | | | | | | | | | | | | | | | | | | | | | | | | | | | | | | | | | | | | |
| 9 | | | | | | | | | | | | | | | | | | | | | | | | | | | | | | | | | | | | | | | | | | | | | | | | | | | | | | | | | | | | | | | | | | | | |
| 10 | | | | | | | | | | | | | | | | | | | | | | | | | | | | | | | | | | | | | | | | | | | | | | | | | | | | | | | | | | | | | | | | | | | | |
| 11 | | | | | | | | | | | | | | | | | | | | | | | | | | | | | | | | | | | | | | | | | | | | | | | | | | | | | | | | | | | | | | | | | | | | |
| 12 | | | | | | | | | | | | | | | | | | | | | | | | | | | | | | | | | | | | | | | | | | | | | | | | | | | | | | | | | | | | | | | | | | | | |

| | | | |
|---------------------------|----------|----------|---------------|
| 案分の理由 政務活動・後援会で1/ 2 | 領収書金額(a) | 案分率(b) | 政務活動費支出額(a×b) |
| | 25,866 円 | 1/2 % | 12,933 円 |

令和3年10月分給与支払い明細書

| | | 氏名 | |
|----|---------|---------|----------|
| 明細 | 支給分 | 給与 | 160,000円 |
| | | 交通費 | 7,600円 |
| | | 支給額計 | 167,600円 |
| | 控除分 | 雇用保険料 | 502円 |
| | | 健康保険料 | 8,748円 |
| | | 厚生年金保険料 | 16,470円 |
| | | 所得税 | 2,460円 |
| | | 住民税 | 4,900円 |
| | | 控除額計 | 33,080円 |
| | 差し引き支給額 | | 134,520円 |

② 25, 218

保険料納入告知額・領収済額通知書

2131



あなたの本月分保険料額は下記のとおりです。

なお、納入告知書を指定の金融機関に送付しましたから、指定振替日（納付期限）前日までに口座残高の確認をお願いします。

下記の金額を指定の金融機関から口座振替により受領しました。

| 納付目的年月 | 令和 3年 10月 | 納付期限 | 令和 3年 11月 30日 |
|--------|-----------|-----------|---------------|
| 健康勘定 | 健康保険料 | 厚生年金勘定 | 厚生年金保険料 |
| 17,496 | | 32,940 | |
| 合計額 | | ¥51,084 円 | |

| 令和 3年 9月分保険料 | 令和 3年 11月 1日 |
|--------------|--------------|
| 健康勘定 | 健康勘定 |
| 健康保険料 | 健康保険料 |
| 17,496 | 32,940 |
| 合計額 | ¥51,084 円 |

令和 3年 11月 18日

歳入徴収官

厚生労働省年金局事業管理課長

(日本年金機構 静岡)



年金事務所

420-0882 静岡市 葵区 安東 3-8-35

山田まこと事務所 山田 まこと

様

390139AA 0900807 2/2 BBA1X0450404

(裏面へつづく)

支出証拠書

(会派名・議員氏名 自民改革会議・山田 誠)

| | | | |
|------|---|----|---------|
| 経費項目 | 調査研究費・研修費・広報費・要請陳情等活動費・会議費・資料作成費・資料購入費・事務費・事務所費・ 人件費 | | |
| 内容 | 事務員雇用 | | |
| 年月日 | 令和3年12月1日～令和 年 月 日 | 金額 | 39,000円 |

| | |
|----------------------|----------------------|
| 目的 | 調査研究など政務活動を補助する職員を雇用 |
| 使途 | 令和3年11月分給与 |
| 政務活動・ 県政との 関連性 | |

《領収書貼付枠》

11月1日～11月30日で計算。

令和3年11月分給与支払い明細書

| | | 氏名 | |
|---------|-----|---------|---------|
| 明細 | 支給分 | 給与 | 78,000円 |
| | | 交通費 | |
| | | | |
| | | 支給額計 | 78,000円 |
| | 控除分 | 雇用保険料 | |
| | | 健康保険料 | |
| | | 厚生年金保険料 | |
| | | 所得税 | |
| | | 住民税 | |
| | | 控除額計 | 円 |
| 差し引き支給額 | | | 78,000円 |

| 案分の理由 | 領収書金額(a) | 案分率(b) | 政務活動費支出額(a×b) |
|------------------|----------|--------|---------------|
| 政務活動・後援会で1/ 2 | 78,000円 | 1/2 | 39,000円 |
| | | % | |

支出証拠書

(会派名・議員氏名 自民改革会議・山田 誠)

| | | | |
|------|---|----|---------|
| 経費項目 | 調査研究費・研修費・広聴広報費・要請等活動費・会議費・資料作成費・資料購入費・事務費・事務所費・ 人件費 | | |
| 内容 | 事務員雇用 | | |
| 年月日 | 令和3年12月1日～令和 年 月 日 | 金額 | 27,500円 |

| | |
|----------------------|----------------------|
| 目的 | 調査研究など政務活動を補助する職員を雇用 |
| 使途 | 令和3年11月分給与 |
| 政務活動・ 県政との 関連性 | |

《領収書貼付枠》

令和3年11月分給与支払い明細書

| | | 氏名 | |
|---------|-----|---------|---------|
| 明細 | 支給分 | 給与 | 55,000円 |
| | | 交通費 | |
| | | | |
| | | 支給額計 | 55,000円 |
| | 控除分 | 雇用保険料 | |
| | | 健康保険料 | |
| | | 厚生年金保険料 | |
| | | 所得税 | |
| | | 住民税 | |
| | | 控除額計 | 円 |
| 差し引き支給額 | | | 55,000円 |

| | | | |
|------------------|----------|----------|---------------|
| 案分の理由 | 領収書金額(a) | 案分率(b) | 政務活動費支出額(a×b) |
| 政務活動・後援会で1/ 2 | 55,000円 | 1/2 % | 27,500円 |

支 出 証 拠 書

(会派名・議員氏名 自民改革会議・山田 誠)

| | | | |
|-------|--|-----|----------|
| 経費項目 | 調査研究費・研修費・広報広報費・要請情報活動費・会議費・資料作成費・資料購入費・事務費・事務所費・人件費 | | |
| 内 容 | 岡山県視察調査旅費 | | |
| 年 月 日 | 令和3年11月22日～令和3年11月23日 | 金 額 | 44,080 円 |

| | |
|----------------------|-------------|
| 目 的 | 岡山県立図書館視察調査 |
| 使 途 | 視察調査旅費 |
| 政務活動・ 県政との 関連性 | 別紙報告書を参照 |

《領収書貼付枠》

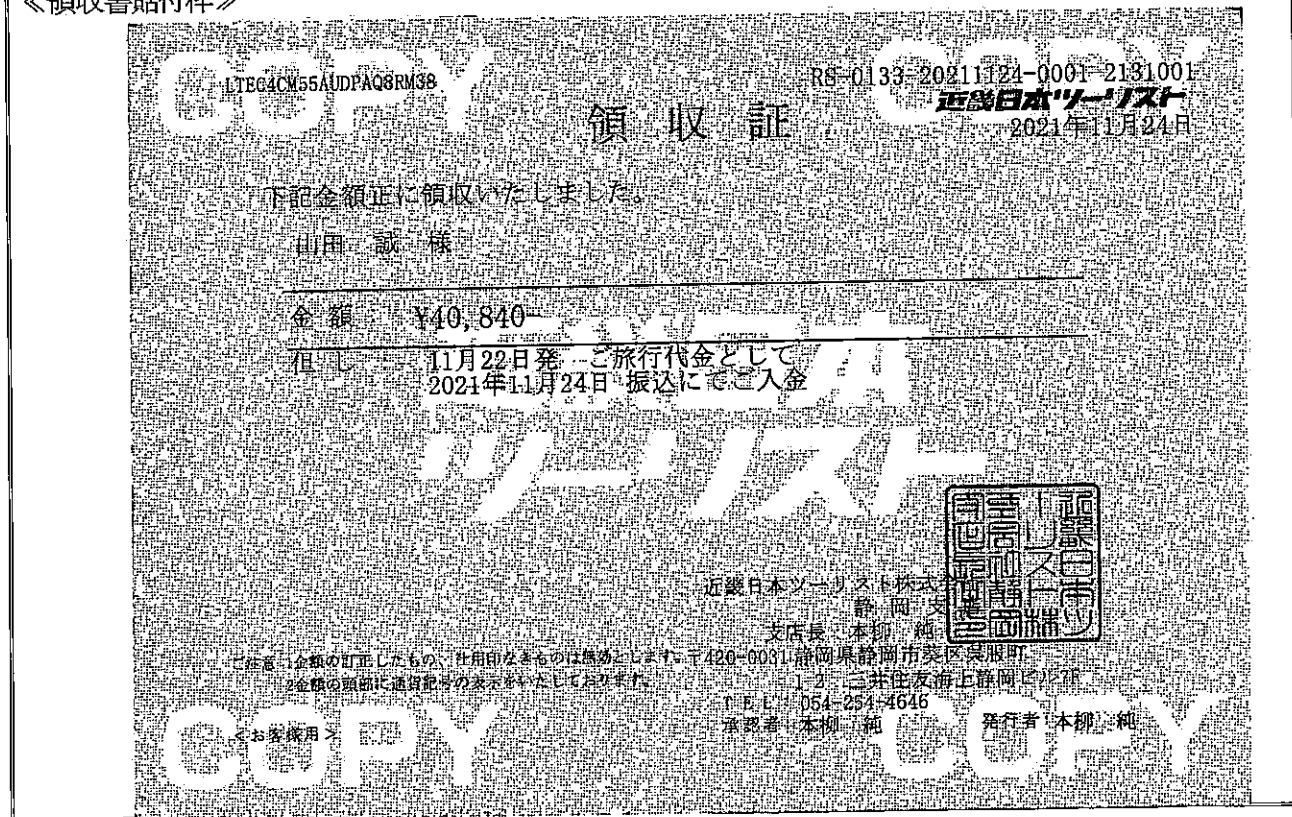

| 案分の理由 | 領収書金額(a) | 案分率(b) | 政務活動費支出額(a×b) |
|--------|----------|--------|---------------|
| 全て政務活動 | 44,080 円 | 100% | 44,080 円 |

御利用書
(領収証)

No.3346

日付2021年11月23日
車番 005139 000
メーター運賃 ¥1040円

合計 ¥1040円

上記の通り領収致しました
ご乗車有り難うございました。

現金お支払分は、
領収証にかえさせていただきます。

両備グループ
岡山交通株式会社

岡山市南区豊成1丁目14番12号

お忘れ物のお問い合わせは

両備タクシーセンター

086-262-3939

電話番号はお間違え無き様願います

御利用書
(領収証)

No.4068

日付2021年11月23日
車番 004485 000
メーター運賃 ¥880円

合計 ¥880円

上記の通り領収致しました
ご乗車有り難うございました。

現金お支払分は、
領収証にかえさせていただきます。

両備グループ
岡山交通株式会社

岡山市南区豊成1丁目14番12号

お忘れ物のお問い合わせは

両備タクシーセンター

086-262-3939

電話番号はお間違え無き様願います

県立図書館 ⇒ 岡山駅

ホテル ⇒ 県立図書館

領収証

現・手・ク・割引 No.6688

日付 2021年11月23日

車番 000151 0000

基本運賃 ¥1,320円

合計 ¥1,320円

上記の様に領収致しました

(個人) 風太タクシー

静岡県中部個人タクシー協同組合

静岡市葵区宮前町10-6-4

電話 054-261-5091

毎度ご乗車ありがとうございます御座います

静岡駅 ⇒ 国空

〒420-0882
静岡県静岡市葵区
安東3-8-35

近畿日本ツーリスト

山田 誠 様

謹啓 皆様には益々ご隆盛とお慶び申し上げます。
また、日頃よりお引立てを賜り御礼申し上げます。
以下ご査取ください。 謹白

No. SS-0133-20211221-0006-2131001

| | | |
|----------|--------|-------------------------------|
| お支払いのご案内 | お支払期限 | 2021年11月19日 |
| | 取扱金融機関 | 三井住友銀行 |
| | 支店名 | ひなぎく支店 |
| | 口座番号 | (普通) 2890008 |
| | 口座名 | 近畿日本ツーリスト(株) 近畿日本ツーリスト株式会社 |

恐れ入りますが振込手数料はお客様のご負担にてお願いいたします。

近畿日本ツーリスト株式会社
静岡支店
〒420-0031 静岡県静岡市葵区呉服町
1-2三井住友海上静岡ビル7F
TEL: 054-254-4646

承認者: 本柳 純
担当者: 本柳 純

請求書

山田 誠 様

No. SS-0133-20211221-0006-2131001
発行日: 2021年12月21日

| | |
|-------|----------|
| ご請求金額 | ¥40,840- |
|-------|----------|



近畿日本ツーリスト株式会社
静岡支店
支店長 本柳 純

| 項目 (摘要) | 単価 | 数量 | 小計 | 税区分 |
|-------------------------|---------|----|---------|-----|
| 旅費 11月22日 静岡駅⇒岡山駅 (新幹線) | ¥13,870 | 1名 | ¥13,870 | 10% |
| 宿泊費 11月22日 三井ガーデンホテル岡山 | ¥13,100 | 1名 | ¥13,100 | 10% |
| 旅費 11月23日 岡山駅⇒静岡駅 (新幹線) | ¥13,870 | 1名 | ¥13,870 | 10% |
| | | | | |
| | | | | |
| | | | | |
| | | | | |
| | | | | |
| | | | | |
| | | | | |

| | 取扱額 | 内消費税 |
|----------|---------|--------|
| 10%対象 | ¥40,840 | ¥3,713 |
| 軽減税率8%対象 | | |
| 8%対象 | | |
| 課税対象外 | | |
| 非課税 | | |
| お取扱総額 | ¥40,840 | ¥3,713 |
| 既受領額 | | |
| ご請求金額 | ¥40,840 | |

<箇所控え>

県外調査概要書

令和3年11月23日

会派名・議員氏名 自民改革会議・山田 誠

| | |
|-----|---|
| 目的 | 岡山県立図書館の運営等についての研究 |
| 年月日 | 令和3年11月22日～令和3年11月23日 |
| 場所 | 岡山県岡山市 |
| 内容 | <p>1 行程 11月22日 静岡駅⇒岡山駅⇒ホテル 11月23日 ホテル⇒岡山県立図書館⇒岡山駅⇒静岡駅⇒自宅</p> <p>2 応対者 別紙調査報告書を参照のこと</p> <p>3 聴取内容 別紙調査報告書を参照のこと</p> <p>4 県政への反映 別紙調査報告書を参照のこと</p> |

*本概要書は、県外における調査研究活動のために政務活動費を支出した場合に提出する。

令和3年11月23日

岡山県立図書館の運営等についての調査報告書

1、行程

静岡駅⇒岡山駅

ホテル⇒岡山県立図書館⇒岡山駅⇒静岡駅⇒自宅

2、応対者

岡山県立図書館 副館長 山崎貴彦

3、聴取内容

平成16年に移転開館した岡山県立図書館は、書庫に200万冊、閲覧室30万冊の収蔵能力があり、開館2年目より毎年100万人前後が利用している。書庫は、通常書庫50万冊、集密書庫110万冊、自動化書庫40万冊となっていますが、自動化書庫のメンテナンスに費用がかかることや、停止した時に人力で動かすことが出来ないため修理費がかかるなど、当初予想していなかった費用が発生し管理上の課題となっている。また、貴重書庫1万冊については、別に保存している。この県立図書館は、県域の中核としての図書館で県内の市町村立図書館や大学図書館等92施設の所蔵情報を一括検索し、貸出予約が出来るようにして県民のニーズにこたえている。また、インターネット予約や県下全域へのサービスとして市町村立図書館を通じて貸出・返却が出来るようになっている。さらに電子図書館機能の充実をはかり国立国会図書館データベースの提供が出来るようにす

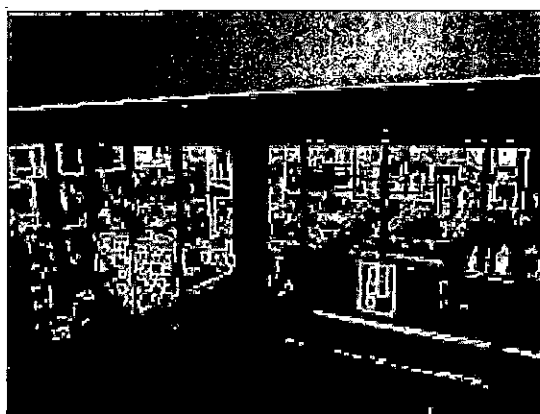

るなど、機能充実にも力をいれている。この図書館の特徴として、子供たちが図書に親しむ機会を増やすために、毎年、国内で出版される新刊児童書（4000点～5000点）を全点購入して、館内の児童図書研究室に1年間展示して県内の図書館職員や研究者の選書等に利用できるようにしている。今後の課題としては、県財政局より毎年資料整備費が減額されており資料収集に影響が生じていることから、予算の確保が最重要事項となっている。

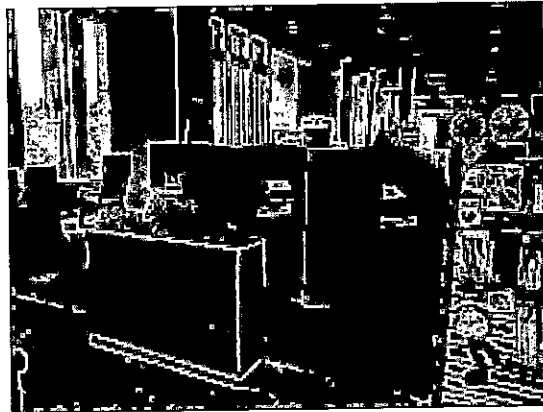

4、県政への反映

新たに移転整備される静岡県立中央図書館は、東静岡駅に隣接することになり多くの県民が利用しやすくなることから、今の時代にあった新しい機能を盛り込むことはもちろん、全ての年代において利用しやすい図書館を目指すことが必要である。図書の管理も今までと変えて、貸出・返却をスムーズにするとともに盗難防止などを考えICチップの活用は必要であるが、メンテナンスやアップデートなどの機能強化に対応することも考えると、機器については購入ではなく管理も含めて外部に任せることも考えるべきである。しかし、図書の選択などについては、司書などの専門職員を配置し、県として目の行き届いた管理が出来るようにすべきであり、運営体制をしっかりと確立することが重要である。

支出証拠書

(会派名・議員氏名 自民改革会議・山田 誠)

| | | | |
|------|---|----|---------|
| 経費項目 | 調査研究費・研修費・広聴広報費・要請等活動費・会議費・資料作成費・資料購入費・事務費・事務所費・人件費 | | |
| 内容 | 福岡県視察調査旅費 | | |
| 年月日 | 令和3年12月1日～令和3年12月2日 | 金額 | 53,280円 |

| | |
|----------------------|----------------------|
| 目的 | 福岡県糸島ファーマーズマーケット視察調査 |
| 使途 | 視察調査旅費 |
| 政務活動・ 県政との 関連性 | 別紙報告書を参照 |

＜領収証＞

XAA17L7HDSSH5D44Y5BA RS-0133-20211202-0004-2131001

領収証 近畿日本ツーリスト
2021年12月02日

上記金額正に領収いたしました。

山田 誠 様

金額 **¥49,390**

租税 12月1日発給の旅行代金として
2021年11月30日 振込にて入金

近畿日本ツーリスト

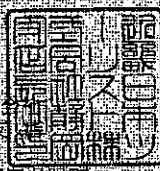

近畿日本ツーリスト株式会社
福岡支店
支店長 本柳 純

〒430-0031 静岡県静岡市葵区泉服町
1-3-1 三井住友海上静岡ビル内
T.P.L. 054-254-4646
承認者 本柳 純 発行者 本柳 純

※得意金額の訂正は、必ず印捺のなさを無効とします。〒430-0031 静岡県静岡市葵区泉服町
※金額の誤りに通貨記号の表示をいたしてあります。

＜お客様用＞

| 案分の理由 | 領収書金額(a) | 案分率(b) | 政務活動費支出額(a×b) |
|--------|----------|--------|---------------|
| 全て政務活動 | 53,280円 | / | 53,280円 |
| | | 100% | |

領収書 No. 3341

日付 '21年12月02日
車番 000140 000
メータ運賃 ¥630円
合計 ¥630円
上記の通り領収致しました

毎度ご乗車ありがとうございます
西日本自動車株式会社
〒810-0071
福岡市中央区那の津5丁目4-3
お車のご用命は

☎ 092-761-5678

お忘れ物のご確認は
こちらです



領収書 No. 6291

日付 '21年12月02日
車番 000148 000
メータ運賃 ¥690円
合計 ¥690円
上記の通り領収致しました

毎度ご乗車ありがとうございます
西日本自動車株式会社
〒810-0071
福岡市中央区那の津5丁目4-3
お車のご用命は

☎ 092-761-5678

お忘れ物のご確認は
こちらです



伊都菜彩
⇒ 波多江駅

波多江駅
⇒ 伊都菜彩

領収書

ご利用日付 2021年12月02日
時刻 09時00分
券番号: 0220
取引内容: 乗車券購入 金580円

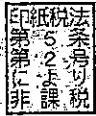

伝票番号: 29414

ご利用ありがとうございます

地) 博多駅-券A05発行
福岡市地下鉄

領収書

ご利用日付 2021年12月2日
時刻 11時00分
券番号: 7969
取引内容: 乗車券類 金580円

伝票番号: 44105

●ご利用ありがとうございます

波多江駅-券182発行
九州旅客鉄道株式会社

波多江駅
⇒ 博多駅

博多駅
⇒ 波多江駅

領収証

現・チ・ク・割引 No. 6220
日付 2021年12月02日
車番 000018 0000
基本運賃 ¥1,410円
合計 ¥1,410円

上記の様に領収致しました

羽衣タクシー株式会社

電話 054-283-8585
静岡市駿河区豊田3丁目5番47号
毎度ご乗車ありがとうございます

静岡駅 ⇒ 自宅

〒420-0882
 静岡県静岡市葵区
 安東3-8-35

近畿日本ツーリスト

山田 誠 様

謹啓 皆様には益々ご隆盛とお慶び申し上げます。
 また、目頃よりお引立てを賜り御礼申し上げます。
 以下ご査収ください。 謹白

No. SS-0133-20211221-0007-2132001

| | | |
|----------|--------|--------------------------------|
| お支払いのご案内 | お支払期限 | 2021年11月30日 |
| | 取扱金融機関 | 三井住友銀行 |
| | 支店名 | ひなぎく支店 |
| | 口座番号 | (普通)2890008 |
| | 口座名 | キネック・ツーリスト(株) 近畿日本ツーリスト株式会社 |

恐れ入りますが振込手数料はお客様のご負担にてお願いいたします。

近畿日本ツーリスト株式会社
 静岡 支店
 〒420-0031 静岡県静岡市葵区呉服町
 1-2三井住友海上静岡ビル7F
 T E L : 054-254-4646

承認者： 本柳 純
 担当者： 本柳 純

請求書

山田 誠 様

No. SS-0133-20211221-0007-2132001
 発行日：2021年12月21日

| | |
|-------|----------|
| ご請求金額 | ¥49,390- |
|-------|----------|



近畿日本ツーリスト株式会社
 静岡 支店
 支店長 本柳 純

| 項目 (摘要) | 単価 | 数量 | 小計 | 税区分 |
|-------------------------|---------|----|---------|-----|
| 旅費 12月1日 静岡空港⇒福岡空港 (片道) | ¥17,910 | 1名 | ¥17,910 | 10% |
| 宿泊費 12月1日 静鉄ホテルプレジオ博多駅前 | ¥11,900 | 1名 | ¥11,900 | 10% |
| 旅費 12月2日 博多駅⇒静岡駅 (新幹線) | ¥19,580 | 1名 | ¥19,580 | 10% |
| | | | | |
| | | | | |
| | | | | |
| | | | | |
| | | | | |
| | | | | |
| | | | | |

| | 取扱額 | 内消費税 |
|----------|---------|--------|
| 10%対象 | ¥49,390 | ¥4,490 |
| 軽減税率8%対象 | | |
| 8%対象 | | |
| 課税対象外 | | |
| 非課税 | | |
| お取扱総額 | ¥49,390 | ¥4,490 |
| 既受領額 | | |
| ご請求金額 | ¥49,390 | |

<箇所控え>

県外調査概要書

令和3年12月2日

会派名・議員氏名 自民改革会議・山田 誠

| | |
|-----|--|
| 目的 | JA糸島産直市場伊都菜彩の運営等についての調査研究 |
| 年月日 | 令和3年12月1日～12月2日 |
| 場所 | 福岡県糸島市 |
| 内容 | <p>1 行程 12月1日 静岡市⇒静岡空港⇒福岡空港⇒ホテル 12月2日 ホテル⇒博多駅⇒波多江駅⇒糸島市「伊都菜彩」⇒波多江駅 ⇒博多駅⇒静岡駅⇒自宅</p> <p>2 対応者 別紙調査報告書を参照のこと</p> <p>3 聴取内容 別紙調査報告書を参照のこと</p> <p>4 県政への反映 別紙調査報告書を参照のこと</p> |

*本概要書は、県外における調査研究活動のために政務活動費を支出した場合に提出する。

令和3年12月2日

JA 糸島産直市場「伊都菜彩」の運営等についての調査報告書

1、行程

静岡市⇒静岡空港⇒福岡空港

博多駅⇒波多江駅⇒糸島市「伊都菜彩」⇒波多江駅⇒博多駅⇒静岡駅

2、応対者

JA 糸島産直市場伊都菜彩 JA 糸島営農部直販課

3、聴取内容

地産地消や産直市場が増加する中、通常では、JAなら農産物や加工品のみを扱うところが多いが、「伊都菜彩」は、農産物とその加工品だけではなく、水産会社を引き入れ水産物や水産加工品、花卉（鉢植えや切り花）なども併せて販売する大きなファーマーズマーケットとして市内の客はもちろん、福岡市内から車で30分くらいの距離にあることから福岡市民や観光バスによる観光客などを誘客し収益を上げている施設である。平成19年に開設し、平成28年に改装オープンをした施設で、正月三が日を除き年中無休で営業している。「伊都菜彩」の役割として、高齢化する農家組合員や女性の担い手が活躍できる場を作るとともに、糸島地区内の「食」に携わる産業者が連携し地産地消の拠点となり、流通コスト削減により農業所得を図れることなどがあげられる。市内にある何ヶ所かのファーマーズマーケットとも連携をして、相互協力体制をとっている。また、冬期には「カキ小屋」も近くに開設さ

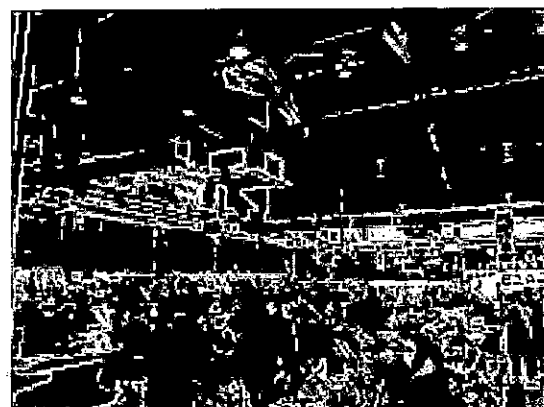
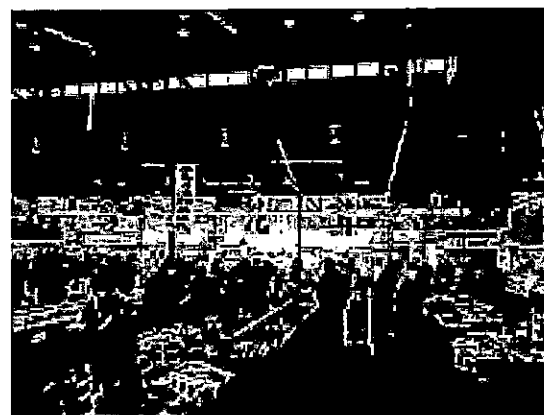

れるため、観光客の誘致にも力を注いでいる。ここ2年あまりは、新型コロナの影響により来客人数も落ち込んでおり、売り上げも2割から3割落ち込むなど、コロナによる外出控えや観光バスがほとんど来場しないなど経営を直撃している。

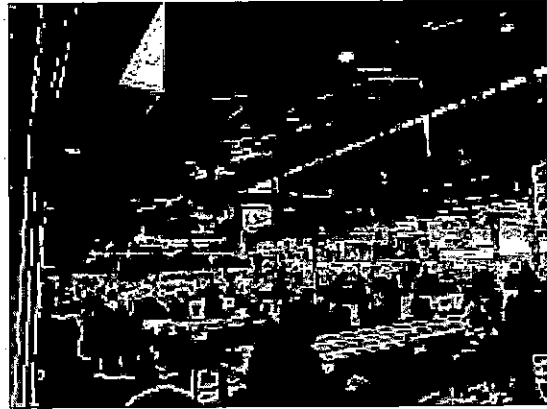

4、県政への反映

静岡県においても、地産地消や農業者所得向上を見据えた産直市場はいくつもあ
るが、水産会社と連携するなどして多角的に集客を図っている施設はほとんどない
のが現状である。スーパーマーケットなどと差別化を図ることはもちろん、顔の見
える販売施設として機能させていくための工夫が必要になってくる。また、周辺の
住民だけでなく観光客も呼び込んでいくような施設運営の新たな形を模索してい
くことも必要である。「伊都菜彩」のような運営体制や企画をしながら、地産地消を旗
印に関係する農業者や女性の活躍する場をさらに作っていくことが大事である。