

支 出 証 拠 書

(会派名・議員氏名 自民改革会議 ・ 植 田 徹 )

経費項目	調査研究費・研修費・広聴広報費・要請情報費・会議費・資料作成費・資料購入費・事務費・ <u>事務所費</u> ・人件費		
内 容	事務所土地賃貸料 ( 5 月分)		
年 月 日	令和 3 年 5 月 1 日～令和 3 年 5 月 31 日	金 額	50,000 円

目 的	—
使 途	—
政務活動・ 県政との 関連性	—
<<領収書貼付枠>>  年額 120 万円のため月額 100,000 円  領収証原本は令和 3 年 1-2-4-1 に添付	

案分の理由	領収書金額(a)	案分率(b)	政務活動費支出額(a×b)
私用と 1/2 按分のため	100,000 円	1/2	50,000 円
		50%	

## 支出証拠書

(会派名・議員氏名 自民改革会議 ・ 植田 徹 )

経費項目	調査研究費・研修費・広報広報費・要請陳情等活動費・会議費・資料作成費・資料購入費・事務費・ <u>事務所費</u> ・人件費		
内容	事務所土地賃貸料 (4月分)		
年月日	令和3年4月1日～令和3年4月30日	金額	50,000円

目的	—
使途	—
政務活動・ 県政との 関連性	—

《領収書貼付枠》 年額120万円のため月額10万円

領 収 証 No. \_\_\_\_\_  
令和3年4月1日

植田 徹 様

¥ 1,200,000

但 富士市厚原1346-7の土地賃借代金として  
(令和3年4月1日～令和4年3月31日までの1年分)  
上記正に領収いたしました

内 訳  
現金  
小切手  
手形  
消費税額 ( % )

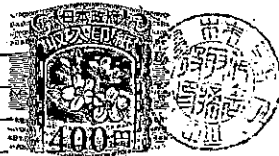

〒419-0202 静岡県富士市久沢853番地の1  
**株式会社 悠 豊**  
代表取締役 植田 徹  
TEL 0545-71-9601 FAX 0545-71-9603

案分の理由	領収書金額(a)	案分率(b)	政務活動費支出額(a×b)
私用と1/2按分のため	100,000円	1/2	50,000円
		50%	

支出証拠書

(会派名・議員氏名 自民改革会議 ・ 植田 徹 )

経費項目	調査研究費・研修費・広聴広報費・要請等活動費・会議費・資料作成費・資料購入費・事務費・事務所費・人件費		
内容	県庁にて調査研究		
年月日	令和3年5月6日	金額	2,920 円

目的	下記のとおり調査研究
使途	交通費 (JR新幹線当日券)
政務活動・ 県政との 関連性	県事業の内容や進捗状況を確認し、政策提言に活かす。
<<領収書貼付枠>>  5月6日→当日券2,920円→議員総会	

案分の理由	領収書金額(a)	案分率(b)	政務活動費支出額(a×b)
全て政務活動にかかる ものである。	2,920 円	/	2,920 円
		100%	

1-2-5-2

駅-No 51201510 領収書-No 28  
窓口-No 2  
領 収 書

様

金額 ￥2,920円  
「消費税等込み」

但し、乗車券類(クレジット扱い)として

2021年 5月 6日  
東海旅客鉄道株式会社

ご利用いただきましてありがとうございます

印紙税申告納  
付につき名古屋中村  
税務署承認済

新富士駅

現金出納社員

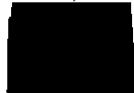

支出証拠書 (自動車燃料代)

【 5 月分】 (会派名・議員氏名 自民改革会議・ 植田 徹 )

区分	前回給油(領収書貼付分) A	今回(直近の)給油 B	総走行距離 C=B-A
年月日	年 月 日	年 月 日	
走行距離	km	km	km

(経費項目別充当額)

経費項目	走行距離 (km)	積算方法※	充当額 (円)
事務費		円× km / km	3,552 円

※単価による充当方式 : 単価 (円) × 走行距離 (km)  
 ※領収書による充当方式  
 ・積上げ方式 : 領収書金額 (円) × 走行距離 (km) / 総走行距離 (上記C) (km)  
 ・充当限度割合による案分 : 領収書金額 (円) × 充当限度割合

《支払証明》上記のとおり支払った (充当した) ことを証明します。 議員氏名 植田 徹

《領収書貼付枠》

5月7日 土屋燃料(株) 富士市厚原字道下22-1 7,104円×1/2=3,552円



系内品書(領収書)  
土屋燃料株式会社  
富士SS  
静岡県富士市厚原道下22-2  
TEL:0545-71-3990  
2021/05/07(金)07:58  
VISA/Master  
XXXXXXXXXX  
売上 マイナート  
ハイオク  
111000

46.13L @154.0 L-4 N-11 ¥7104  
 (内ガソリン税 @53.8 ¥2482)  
 割引適用(012710)  
 2円/L.個 割引 済み

小計 ¥7,104  
 (10%対象 ¥7,104)  
 内消費税 ¥646  
**合計 ¥7,104**  
 承認No. 0004588  
 支払方法 一括  
 事前引 OK  
 端末処理番号 14142  
 ※本書保管上のお願!!!  
 財布・手帳等にはさんで保管頂く  
 場合は、印刷面を内側に折り保管  
 をお願い致します。  
 毎月15日は、ポイント3倍デー!  
 No.4501 担当  
 POS番号01  
 2021/05/07

案分の理由	領収書金額(a)	案分率(b)	政務活動費支出額(a×b)
	7,104 円	1/2 %	3,552 円

支出証拠書

(会派名・議員氏名 自民改革会議 ・ 植田 徹 )

経費項目	調査研究費・研修費・広報広報費・要請情報費・会議費・資料作成費・資料購入費・事務費・事務所費・人件費		
内容	県庁にて調査研究		
年月日	令和3年5月11日～14日	金額	7,860 円

目的	下記のとおり調査研究
使途	交通費（JR新幹線回数券）
政務活動・ 県政との 関連性	県事業の内容や進捗状況を確認し、政策提言に活かす。
<<領収書貼付枠>> (5月11日 回数券領収証7,860円) 5月11日→回数券NO,1～NO,2を使用(2,620円)→交通基盤部河川課 5月17日→回数券NO,3～NO,4を使用(2,620円)→臨時議会議案説明 5月24日→回数券NO,5～NO,6を使用(2,620円)→経済産業部金融課・交通基盤部河川課  7860円	

案分の理由	領収書金額(a)	案分率(b)	政務活動費支出額(a×b)
全て政務活動にかかる ものである。	7,860円	/	7,860円
		100%	

1-2-5-4

領 収 書

Receipt \_\_\_\_\_ 様

領収年月日 2021.-5.11

金額 ¥7,860 (消費税等込み)

(クレジット扱い)

購入商品 JR乗車券類 JR tickets

(40046 8枚)

東海旅客鉄道株式会社

(東)新富士駅

新富士駅MV805発行 50047-02

印紙税申告納  
付につき名古屋中村  
税務署承認済

お客様控

クレジットカードご利用票 / CREDIT CARD SALES SLIP

R396

会社名・会員番号

VISA-XXXXXXXXXXXX

有XX-XX

取引内容:お買上

支払区分: - 括

IC

(JR東海)

¥7,860

承認番号:369623 ATCO02B 001

商品名:回数券

新幹線回数券 (白) 7枚(冊)

5月11日

乗車変更や払戻しの取扱箇所、内容、方法等に制限があります。

払戻しの際は購入時のカードをお持ちください。

VISACREDIT

80000000031010

2021.-5.11

40046-01

この控は大切に保存してください。

新富士駅MV805発行

支出証拠書

(会派名・議員氏名 自民改革会議 ・ 植田 徹 )

経費項目	調査研究費・研修費・広聴広報費・要請情報活動費・会議費・資料作成費・資料購入費・事務費・事務所費・ <b>人件費</b>		
内容	事務員雇用		
年月日	令和3年5月1日～令和3年5月31日	金額	207,500 <del>210,000</del> 円

目的	政務活動を補助する職員を雇用
使途	5月分給与
政務活動・ 県政との 関連性	
<<領収書貼付枠>>  合計 <sup>全額</sup> 内規により限度額210,000円以内の207,500円を充当する。  領収書は別添付	



案分の理由	領収書金額(a)	案分率(b)	政務活動費支出額(a×b)
全て政務活動(固定給)、 (石川てるみ:実績)	207,500円	100%	207,500円



1-2-5-5



給与支払明細書

令和 3 年 5 月分

氏名	給与	手当			支給額 合計	控除			差引 控除額	受領印
		手当	手当	手当計		社保		控除計		
	85,000				85,000					



給与支払明細書

令和 3 年 5 月分

氏名	給与	手当			支給額 合計	控除			差引 控除額	受領印
		手当	手当	手当計		社保		控除計		
	85,000				85,000					

給与支払明細書

令和 3 年 5 月分

氏名	給与	手当			支給額 合計	控除			差引 控除額	受領印
		手当	手当	手当計		社保		控除計		
	37,500				37,500					

雇用実績表

5月分		氏名		
日	曜日	雇用時間数	うち政務活動業務時間数	政務活動業務内容
1	土			
2	日			
3	月			
4	火			
5	水			
6	木	2.5	2.5	政務調査に関わる作業及び県議会だより発行に伴う作業全般
7	金	2.5	2.5	政務調査に関わる作業及び県議会だより発行に伴う作業全般
8	土			
9	日			
10	月	2.5	2.5	政務調査に関わる作業及び県議会だより発行に伴う作業全般
11	火	2.5	2.5	政務調査に関わる作業及び県議会だより発行に伴う作業全般
12	水			
13	木	2.5	2.5	政務調査に関わる作業及び県議会だより発行に伴う作業全般
14	金	2.5	2.5	政務調査に関わる作業及び県議会だより発行に伴う作業全般
15	土			
16	日			
17	月	2.5	2.5	政務調査に関わる作業及び県議会だより発行に伴う作業全般
18	火	2.5	2.5	政務調査に関わる作業及び県議会だより発行に伴う作業全般
19	水			
20	木	2.5	2.5	政務調査に関わる作業及び県議会だより発行に伴う作業全般
21	金	2.5	2.5	政務調査に関わる作業及び県議会だより発行に伴う作業全般
22	土			
23	日			
24	月	2.5	2.5	政務調査に関わる作業及び県議会だより発行に伴う作業全般
25	火	2.5	2.5	政務調査に関わる作業及び県議会だより発行に伴う作業全般
26	水			
27	木	2.5	2.5	政務調査に関わる作業及び県議会だより発行に伴う作業全般
28	金	2.5	2.5	政務調査に関わる作業及び県議会だより発行に伴う作業全般
29	土			
30	日			
31	月	2.5	2.5	政務調査に関わる作業及び県議会だより発行に伴う作業全般
計		37.5	37.5	
上記のとおり雇用したことを証明する。				令和3年5月31日 会派・議員名 自民改革会議 植田 徹
[政務活動費充当計算]①又は②の算式を用いて、政務活動費充当分を算出する。 ①(B)[ 37.5 時間 分]×単価[ 1,000 円]=37,500 円 ②総支給額[ 37,500 円]×37.5 / 37.5 =37,500 円				

支出証拠書

(会派名・議員氏名 自民改革会議 ・ 植田 徹 )

経費項目	調査研究費・研修費・広聴広報費・要請請等活動費・会議費・資料作成費・資料購入費・事務費・事務所費・人件費		
内容	新聞購読(令和3年5月分)		
年月日	令和3年5月1日～ 令和3年5月31日	金額	5,102 円

目的	県政に関わる情報収集
使途	5月分購読料
政務活動・ 県政との 関連性	県政に関わる情報を収集し、政策や質問の参考にする
<<領収書貼付枠>>  安倍新聞店 5月分 5,102 (6月1日引き落とし) 静岡新聞セット 3,300 円 ふじニュース 980 円 岳南朝日富士版 822 円  別添通帳コピー参照	

案分の理由	領収書金額(a)	案分率(b)	政務活動費支出額(a×b)
すべて政務活動に かかるもの	5,102 円	100%	5,102 円

植田 徹

1-2-5-6

通帳 IC-

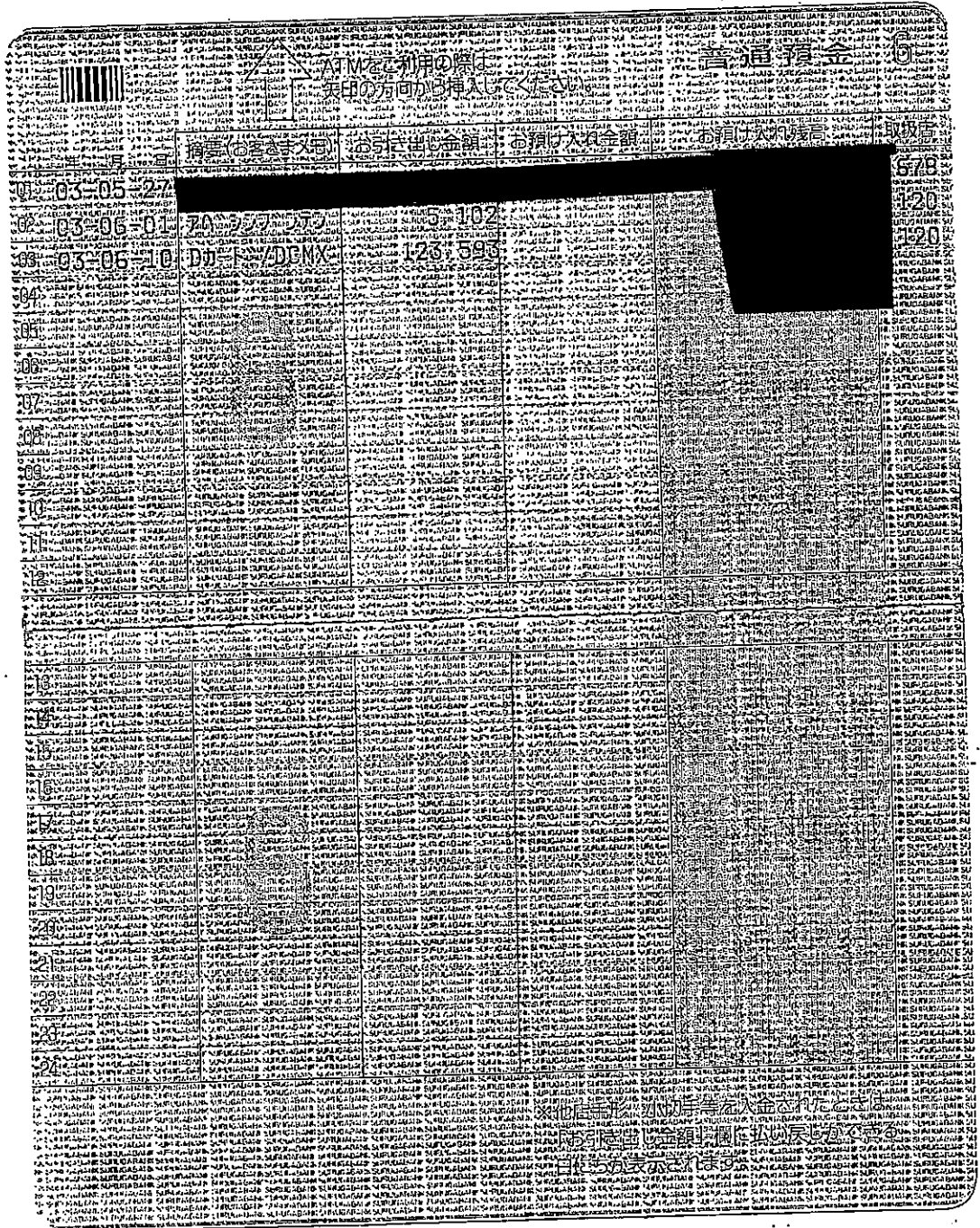

### 支出証拠書

(会派名・議員氏名 自民改革会議 ・ 植 田 徹 )

経費項目	調査研究費・研修費・広聴広報費・要請情報活動費・会議費・資料作成費・資料購入費・事務費(事務所費)・人件費		
内 容	電気料金 ( 5 月分)		
年 月 日	令和 3 年 6 月 10 日	金 額	4,830 円

目的	—
使 途	—
政務活動・ 県政との 関連性	—
<p>《領収書貼付枠》</p> <p>従量電灯B 7,034 円                  低圧電力 2,627 円                  7,034 円 + 2,627 円 = 9,661 円                  領収金額 = 9,661 円 × 1/2 = 4,830 円</p> <p>明細書別添付</p>	

案分の理由	領収書金額(a)	案分率(b)	政務活動費支出額(a×b)
私用と 1/2 按分のため	9,661 円	1/2	4,830 円
		%	

植田 徹

1-2-5-7

通帳 IC -

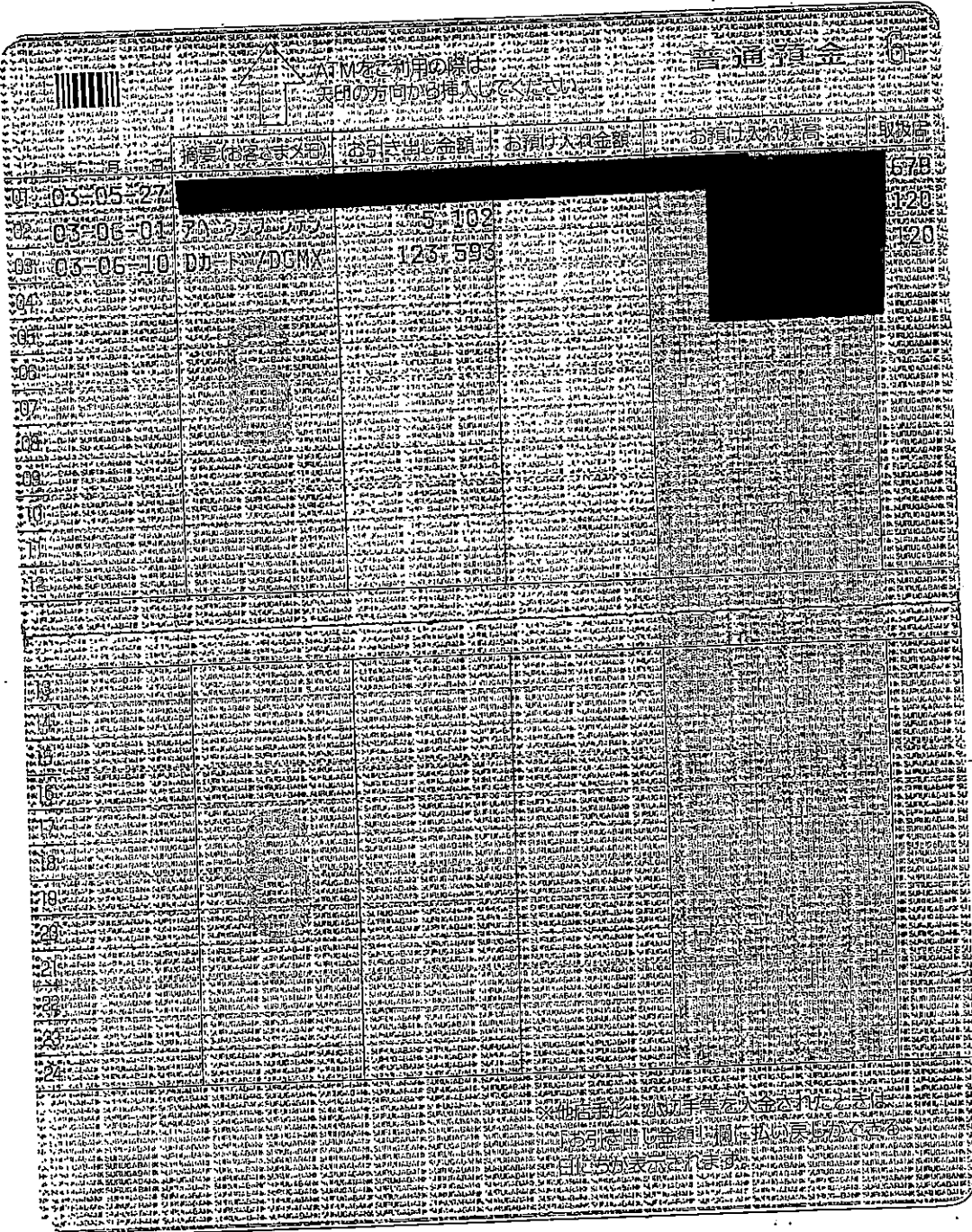

1-2-5-7

# 2021年6月10日のご利用代金明細表

2021年5月25日 発行

お名前	植田 徹 様	金融機関	
お支払い日	2021年6月10日 (木)	支店	
お支払い合計額	123,593円	科目	
カスタマー番号 (サービス名称/ 加入・切替日)	2019年12月21日	口座番号	

お客様の個人情報保護のため、口座番号の下3桁を表示していません

各種ご照会・お申込みに会員番号が必要となりますので、お手元にカードをご用意の上、お問い合わせください。

ご利用日	ご利用店名	ご利用金額	支払区分	今回回数	お支払い金額	(お支払い総額)		(内手数料)		備考
						現地通貨額	略称	換算レート	換算日	
# 21/04/15	静岡ガスエネルギー	2,005	1	1	2,005	21年 4月				
#										
#										
#										
#										
#										
# 21/05/10	東京電力 電気料金等	7,034	1	1	7,034					
# 21/05/10	東京電力 電気料金等	2,627	1	1	2,627					
#										
#										
# 21/04/30	ドコモご利用料金 / ID 5月分	21,400	1	1	21,400					
# 21/04/30	ドコモ決済サービス等 / ID 5月分	9,481	1	1	9,481					
#										
#										
<お支払い金額総合計>					123,593					

1-2-5-7

30.881 1-2-5-9

支出証拠書

(会派名・議員氏名 自民改革会議 ・ 植 田 徹 )

経費項目	調査研究費・研修費・広聴広報費・要請陳情等酬費・会議費・資料作成費・資料購入費・事務費 <u>事務所費</u> ・人件費		
内 容	ガス料金 (7月分)		
年 月 日	令和 3 年 6 月 10 日	金 額	1,003 円

目的	——
使 途	——
政務活動・ 県政との 関連性	——
<<領収書貼付枠>>  領収金額 2,006 円 × 1/2 = 1,003 円  通帳の号数は 1-2-5-7 に添付	

案分の理由	領収書金額(a)	案分率(b)	政務活動費支出額(a×b)
私用と 1/2 按分のため	2,006 円	1/2	1,003 円
		%	



支出証拠書

(会派名・議員氏名 自民改革会議 ・ 植田 徹 )

経費項目	調査研究費・研修費・広聴広報費・要請等活動費・会議費・資料作成費・資料購入費・ <u>事務費</u> ・事務所費・人件費		
内容	電話料金 (5月請求分)		
年月日	令和3年 6月 10日	金額	<del>7,869</del> / 5,801 円

目的	—
使途	—
政務活動・ 県政との 関連性	—
<<領収書貼付枠>> 支払先NTTファイナンス 30,258 円のうち ドコモ使用料 18,374-9,481(ドコモ決済)- (3761 × 1.1) = 4,756 円 光電話使用料 6,846 円 $4,756 \text{ 円} + 6,846 \text{ 円} = 11,602 \text{ 円} \times 1/2 = 5,801 \text{ 円}$  通帳等と明細書別添付 (1-2-5-7)	

案分の理由	領収書金額(a)	案分率(b)	政務活動費支出額(a×b)
私用と1/2 按分のため	11,602	1/2	5,801
	<del>15,739</del> 円	%	<del>7,869</del> 円

お客様電話番号等 BILLING NUMBER	[REDACTED]	請求年月 MONTH OF ISSUE	2021年 5月ご請求分
----------------------------	------------	------------------------	--------------

ご請求内訳

(お客様番号 [REDACTED])

1-2-5-9

内訳項目 CHARGE BREAKDOWN BY CATEGORY (YEN)	金額 (円)	内訳金額 (円) AMOUNT (YEN)	請求内訳等詳細 DETAILS OF CHARGE BREAKDOWN	税区分 TAX
【合計請求額の請求内訳】				
◇基本使用料等 (計)	10,880	10,880	基本使用料	合算
◇通話料・通信料 (計)	2,086	24	Xi・SMS通信料	合算
		144	5G・SMS通信料	合算
		1,700	音声オプション定額料	合算
		208	国内通話料 (ドコモ光電話)	合算
		10	他社接続料 (ドコモ光電話)	合算
◇パケット定額料等 (計)	2,900	3,500	Xiパケット定額料 (データパック)	合算
		-600	Xiパケット定額料 (ずっとドコモ割プラス)	合算
		0	パケット定額通信料	合算
◇その他ご利用料金等 (計)	3,590	1,978	付加機能使用料等	合算
		0	ドコモWi-Fi利用料	合算
		100	請求書発行手数料	合算
		3,000	契約事務手数料	合算
		-1,500	各種割引適用額	合算
		12	ユニバーサルサービス料	合算
◇決済サービス代金等 (計)	9,481	981	ドコモ払い/d払い (ご利用代金)	非対象等
		8,500	ドコモ払い/d払い (ご利用代金/随時決済)	非対象等
◇消費税等相当額 (計)	1,944	1,944	消費税等相当額 (合計)	合算表示の料金合計×10%
◇合計	30,881	30,881	合計	(3回線請求分)
<電話番号毎の請求内訳>				
ご利用期間 (4/1~4/30)				
◇基本使用料等 (計)	2,480	2,480	5Gギガライト	ステップ1:~1GB
	( 2,850)	( 2,850)	(内訳) 5Gギガライト	
	( -500)	( -500)	(内訳) みんなドコモ割	2回線
	( -170)	( -170)	(内訳) dカードお支払割	
	( 220)	( 220)	(内訳) spモード利用料 [日割]	4/1~4/22
	( 80)	( 80)	(内訳) spモード利用料 [日割]	4/23~4/30
		0	(参考) 高速通信ご利用データ量は	0.5G
◇通話料・通信料 (計)	1,844	144	5G・SMS通信料	4月ご利用分
		1,700	かけ放題オプション定額料	
◇その他ご利用料金等 (計)	3,761	146	あんしんセキュリティ利用料 [日割]	4/1~4/22
		53	あんしんセキュリティ利用料 [日割]	4/23~4/30
		242	ケータイ補償サービス利用料 (330) [日割]	4/1~4/22
		200	ケータイ補償サービス (750円コース) [日割]	4/23~4/30
		293	あんしん遠隔サポート利用料 [日割]	4/1~4/22

\*\*\*NTTドコモからのお知らせ\*\*\*

- 各種お申込み・お手続き、ご契約内容の確認などは、インターネットからできます。  
【スマートフォン】はdメニュー、【iモード】はiMenu、【PC】はドコモHPのマイドコモから「ドコモオンライン手続き」をご利用いただけます。
- 弊社分請求額のうち、料金回収代行分は、NTTファイナンスへ請求事務を委託しています。

\*\*\*ユニバーサルサービス料について\*\*\*

ユニバーサルサービス料は、ユニバーサルサービス (NTT東西の加入電話等) の提供を確保するために必要な費用の一部を通信事業者全体で電話番号数に応じて負担するユニバーサルサービス制度の趣旨に基づき、ご負担をお願いしている料金です。

お客様電話番号等 BILLING NUMBER	[REDACTED]	請求年月 MONTH OF ISSUE	2021年 5月ご請求分
----------------------------	------------	------------------------	--------------

請求内訳

(お客様番号 [REDACTED])

1-2-5-9

内訳項目 CHARGE BREAKDOWN BY CATEGORY (YEN)	金額 (円) AMOUNT (YEN)	請求内訳等詳細 DETAILS OF CHARGE BREAKDOWN	税区分 TAX	
	106	あんしん遠隔サポート利用料 [日割]	4/23~4/30	合算
	-280	あんしんバックモバイル割引 [日割]	4/1~4/22	合算
	-102	あんしんバックモバイル割引 [日割]	4/23~4/30	合算
	-50	ケータイお探しサービス利用料		合算
	-50	ケータイお探しサービス割引料		合算
	500	dエンジョイパス利用料		合算
	-500	dエンジョイパス割引料 (60歳からのスマホPG)		合算
	220	ドコモWi-Fi利用料 (spモード) [日割]	4/1~4/22	合算
	-220	キャンペーン割引料 (ドコモWi-Fi) [日割]	4/1~4/22	合算
	80	ドコモWi-Fi利用料 (spモード) [日割]	4/23~4/30	合算
	-80	キャンペーン割引料 (ドコモWi-Fi) [日割]	4/23~4/30	合算
	100	請求書発行手数料	5月請求分	合算
	3,000	契約事務手数料 (5G)		合算
	3	ユニバーサルサービス料/基本	1番号あたり3円のご請求となります	合算
◇決済サービス代金等 (計)	9,481	ドコモ払い/d払い (ご利用代金)	5月請求分	非対象等
	8,500	ドコモ払い/d払い (ご利用代金/随時決済)	5月請求分	非対象等
◇消費税等相当額 (計)	808	消費税等相当額 (合計)	合算表示の料金合計×10%	
◇合計	18,374	合計		
		<p>&lt;NTTドコモからのお知らせ&gt;</p> <p>○継続利用期間は、4月末で 23年11か月となりました。</p> <p>○ポイントのお知らせ 4月ご利用分に対する獲得ポイントは、500です。 (ポイント進呈の対象になるご利用金額は、5,085円です。) ※その他の獲得ポイントはWEBをご確認ください。</p> <p>○ステージのお知らせ 4月末のステージは、プラチナステージです。 ※その他のステージ情報はWEBをご確認ください。</p> <p>ご利用期間 (4/1~4/30)</p>		
◇基本使用料等 (計)	2,700	カケホーダイプラン (スマホ/タブ)		合算
◇通話料・通信料 (計)	24	Xi・SMS通話料	4月ご利用分	合算
◇パケット定額料等 (計)	2,900	XiデータSパック (小容量) 定額料		合算
	-600	ずっとドコモ割プラス (料金割引)		合算
	0	(参考) 当月ご利用データ量	0.6G (通信速度制限含む)	合算
◇その他ご利用料金等 (計)	-477	spモード利用料		合算
	200	あんしんセキュリティ利用料		合算
	500	ケータイ補償サービス利用料 (500)		合算
	400	あんしん遠隔サポート利用料		合算
	-380	あんしんバックモバイル割引		合算
	50	ケータイお探しサービス利用料		合算
	-50	ケータイお探しサービス割引料		合算
	300	ドコモWi-Fi利用料 (spモード)		合算
	-300	キャンペーン割引料 (ドコモWi-Fi)		合算
	-1,500	docomo with適用額		合算
	3	ユニバーサルサービス料/基本	1番号あたり3円のご請求となります	合算
◇消費税等相当額 (計)	514	消費税等相当額 (合計)	合算表示の料金合計×10%	

お客様電話番号等 BILLING NUMBER	[REDACTED]	請求年月 MONTH OF ISSUE	2021年 5月ご請求分
----------------------------	------------	------------------------	--------------

ご請求内訳

(お客様番号 [REDACTED])

1-2-5-9

内訳項目 CHARGE BREAKDOWN BY CATEGORY (YEN)	金額 (円)	内訳金額 (円) AMOUNT (YEN)	請求内訳等詳細 DETAILS OF CHARGE BREAKDOWN	税区分 TAX
◇合計	5,661	5,661	合計	
			<p>&lt;NTTドコモからのお知らせ&gt;</p> <p>○継続利用期間は4月末で 19年1か月となりました。</p> <p>○カケホーダイ/ライトプランご契約期間は4月末で 1年8か月となりました。</p> <p>○ポイントのお知らせ</p> <p>4月ご利用分に対する獲得ポイントは、500です。 (ポイント進呈の対象になるご利用金額は、5,147円です。)</p> <p>※その他の獲得ポイントはWEBをご確認ください。</p> <p>○ステージのお知らせ</p> <p>4月末のステージは、プラチナステージです。 ※その他のステージ情報はWEBをご確認ください。</p> <p>ご利用期間 (4/1~4/30) :</p>	
◇基本使用料等 (計)	5,700	5,200	戸建: タイプA/西 (参考) plala利用	合 算
		0		合 算
		500	ドコモ光電話基本使用料	合 算
◇通話料・通信料 (計)	218	208	国内通話料	合 算
		10	他社接続料	合 算
◇その他ご利用料金等 (計)	306	200	ダブルチャンネル	合 算
		100	追加番号	合 算
		3	ユニバーサルサービス料/基本	合 算
		3	ユニバーサルサービス料/基本 (追加番号)	合 算
◇消費税等相当額 (計)	622	622	消費税等相当額 (合計)	合 算
			合算表示の料金合計×1.0%	
◇合計	6,846	6,846	合計	
			<p>&lt;NTTドコモからのお知らせ&gt;</p> <p>○継続利用期間は4月末で 3年2か月となりました。</p> <p>○ドコモ光/戸建のご契約期間は4月末で 1年2か月となりました。</p> <p>○ポイントのお知らせ</p> <p>4月ご利用分に対する獲得ポイントは、600です。 (ポイント進呈の対象になるご利用金額は、6,214円です。)</p> <p>※その他の獲得ポイントはWEBをご確認ください。</p> <p>○ステージのお知らせ</p> <p>4月末のステージは、プラチナステージです。 ※その他のステージ情報はWEBをご確認ください。</p>	