

支出証拠書

(自民改革会議・加藤 元章)

経費項目	調査研究費・研修費・広報費・要請等活動費・会議費・資料作成費・資料購入費・事務費・事務所費・人件費		
内容	脱炭素推進特別委員会関連の早成桐植樹試験現地視察		
年月日	令和3年12月19日(日)~20日(月)	金額	61,450 <del>61,640</del> 円

目的	脱炭素推進特別委員会関連の早成桐植樹試験現地視察
使途	視察交通費および宿泊費
政務活動・ 県政との 関連性	脱炭素推進特別委員会で中部電力株式会社より紹介のあった早成桐の試験栽培の現況と合板材料等としての利活用状況の把握し委員会提言への一助とする。

《領収書貼付枠》

遠州鉄道株式会社から請求のあった交通費、宿泊費は別紙の通り。(¥59,510)

※復路. 三島駅からタクシー利用のため  
三島駅-沼津駅(回)190円を差引く。

領収書

2021年 12月 20日  
車両番号 0325  
運賃 ¥2130円

合計 ¥2130円

三島合同タクシー株式会社  
新宿営業所  
静岡県駿東郡清水町新宿189の1  
TEL:055-975-0337

三島駅 → 自宅

案分の理由	領収書金額(a)	案分率(b)	政務活動費支出額(a×b)
すべて政務活動にかか るものである	61,450	/	61,450
	<del>61,640</del> 円		100 %

# 請求書

1-16-12-1

加藤 元章 様

102953 -

発行日 2021年12月21日

毎度 ご利用いただきましてありがとうございます。  
下記のとおりご請求申しあげます。



遠州鉄道株式会社

〒430-8655 静岡県浜松市中区旭町1-2

●旅行営業部

〒430-8655 浜松市中区旭町1-2-1

TEL 053-457-6470

FAX 053-457-6477

ご請求額 ¥59,510-

ご利用日 2121年12月19日～20日

担当所属 営業第4グループ

担当 [Redacted]

検印	発行者
[Redacted]	[Redacted]

内容	人員台数	単価	金額	備考
JR代金	1	31,290	31,290	
宿泊料	1	10,000	10,000	
ジャンボタクシー代	1	17,670	17,670	
取扱料金	1	550	550	

ご請求金額にご不審な点がありましたら  
お手数ながら、ご連絡ください。

ご請求額 ¥59,510

(お支払いは銀行振込にてお願いいたします)

《取引銀行》

静岡銀行 浜松営業部 (普) 100240 《口座名》遠州鉄道(株)トラベルロ

- ★ 御入金(お振り込み)は 1月29日までにお願い申し上げます。
- ★ お振り込みは請求書宛名にてお願い申し上げます。
- ★ 振込手数料は、貴社(貴方)ご負担にてお願い申し上げます。
- ★ 10万円を超える現金のお振込には、本人確認の書類が必要です。

## 振込・振替

1-16-12-1

引落口座選択

振込先選択

金融機関選択

支店選択

金額入力

内容確認

完了

## 振込・振替を正常に受け付けました。

引落口座

振込・振替先口座

金融機関名 シブカ

支店名 八王子

科目 普通預金

口座番号 0100240

受取人名 インシウテトウ(カ)

金額 59,510円

振込依頼人名 ケギイ カリ トキ

- 上記振込先を今後も利用される場合は、「振込先の登録」ボタンを押してください。
- 上記振込先に毎月自動でお振込みをされたい場合は、「おまかせ振込先に登録」ボタンを押してください。
- 同じ引落口座から続けてお振込みをされる場合は、「続けて振込を行う」ボタンを押してください。

振込先の登録

おまかせ振込先に登録

続けて振込を行う

トップページへ

県外調査概要書

令和3年12月24日

自民改革会議 加藤 元章

<p>目的</p>	<p>脱炭素推進特別委員会で中部電力株式会社より紹介のあった早成桐の試験栽培の現況と合板材料等としての利活用状況の把握し委員会提言への一助とする。</p>
<p>年月日</p>	<p>令和3年12月19日(日)～20日(月)</p>
<p>場所</p>	<p>①早成桐試験植樹現場：新潟県三条市代官島(12月19日) ②新潟合板振興株式会社：新潟市東区中木戸(12月20日)</p>
<p>内容</p>	<p>1 行程(詳細は添付行程表の通り) ① 沼津駅→三島駅(JR 新幹線)→東京駅経由 新潟県燕三条駅→早成桐植栽現場視察(タクシー利用)→燕三条駅(JR 新幹線)→新潟駅→ホテル着 ② ホテル(タクシー利用)→新潟合板振興株式会社視察→新潟駅(JR 新幹線)→東京駅経由 三島駅着(タクシー利用)→自宅着</p> <p>2 応対者、3 聴取内容、4、県政への反映＝所見 は添付別紙報告書の通り。</p>

\*本概要書は、県外における調査研究活動のために政務活動費を支出した場合に提出する。

# ご旅行日程表

発行日 令和2年9月1日



観光庁長官登録旅行業第2117号  
IATA公認代理店 日本旅行業協会(JATA)正会員

**遠鉄トラベル 遠州鉄道株式会社**

→→→ 自民改革会議 様

ご旅行日 2022年12月19日(日)～12月20日(月) 1泊2日

行先 (タイトル) 新潟視察

団体旅行センター 営業第4グループ  
〒430-0927 浜松市旭町12-1  
TEL053-457-6470 FAX053-457-6477

## 12月19日(日)

浜松駅 ===<ひかり 634>=== 東京駅 ===

7:49 発 9:06 着/9:28 発

沼津駅 ——<東海道線>—— 沼津駅 ===<こだま 820>=== 東京駅 ===

7:56 発 8:01 着/8:09 発 9:03 着/9:28 発

静岡駅 ===<ひかり 634>=== 東京駅 ===

8:10 発 9:06 着/9:28 発

<とき 313>=== 燕三条駅 .. (昼食) .. 燕三条駅：ジャンボタクシー ～ 新潟県三条市代官島 ～

11:20 着 12:40～

燕三条駅 ===<とき 323>=== 新潟駅 .. ホテルメッツ新潟 (泊) .. 夕食

15:15 着/15:35 発 15:47 着

## 12月20日(月)

ホテル：ジャンボタクシー ～ 新潟市内20キロ圏内 ～ 新潟駅 (昼食) ===<とき 322>===

9:30 発 12:30 着/13:20 発

東京駅 ===<ひかり 519>=== 浜松駅

15:28 着/16:03 発 17:27 着

東京駅 ===<こだま 739>=== 三島駅 ——<東海道線>—— 沼津駅

15:28 着/15:57 発 16:50 着/17:00 発 17:07 着

東京駅 ===<ひかり 519>=== 静岡駅

15:28 着/16:03 発 17:02 着

JR 東日本ホテルメッツ新潟 TEL 025-246-2100

ジャンボタクシー1日目 中越交通 TEL 0256-38-2019

2日目 富士タクシー(株)(新潟) TEL 025-279-5166



一般社団法人 クール・アース  
CEO

橋本 健二  
Kenji Hashimoto

mobile [REDACTED]  
e-mail [REDACTED]

本社 〒110-0015 東京都台東区東上野3-21-7 福井ビル2階  
TEL 03-5826-4905 FAX 03-5826-4906  
福島事業所 〒963-1301 福島県郡山市熱海町石路字大下62-16  
TEL 024-984-0380  
www.cool-earth.biz



代表取締役社長

田中 久



新潟合板振興株式会社  
新潟市東区中木戸401番地 〒950-0886  
TEL (025) 274-2291 (代表)  
FAX (025) 274-2295  
E-mail [REDACTED]



(株)エコエネ  
Ecological Energy

代表取締役社長

田澤 敏幸

mobile [REDACTED]

〒955-0072 新潟県三条市元町1-32  
TEL 0256-33-0105 FAX 0256-33-0274



品質管理部  
次長



新潟合板振興株式会社  
新潟市東区中木戸401番地 〒950-0886  
TEL (025) 274-2291 (代表) / FAX (025) 274-2295  
携帯 [REDACTED]  
E-mail [REDACTED]

むすぶ。ひらく。

中部電力株式会社



静岡支店  
課長



〒420-0064 静岡市葵区本通二丁目4-1  
TEL: 054-273-9001 FAX: 054-251-6830  
携帯 [REDACTED]  
E-mail [REDACTED]



経営企画室

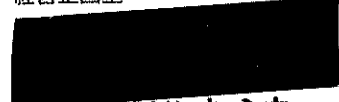

株式会社 オーシカ  
〒174-0041 東京都板橋区舟渡1-4-21  
TEL. (03) 5916-8857 FAX. (03) 5916-8859  
携帯電話 [REDACTED]  
E-mail: kish [REDACTED]

むすぶ。ひらく。

中部電力株式会社



静岡支店  
スタッフ課長 (渉外担当)



〒420-0064 静岡市葵区本通二丁目4-1  
TEL: 054-273-9001 FAX: 054-251-6830  
携帯 [REDACTED]  
E-mail [REDACTED]

## 脱炭素推進特別委員会で提案のあった早成桐の現地視察報告

### 1 概要

- 日程：2021年12月19日（日）～20日（月）
- 視察先：①早成桐試験植樹現場：新潟県三条市代官島（12月19日）  
②新潟合板振興株式会社：新潟市東区中木戸（12月20日）
- 調査項目：脱炭素推進特別委員会で中部電力株式会社より紹介のあった早成桐の試験栽培の現況と合板材料等としての利活用状況の把握
- 参加県議：中沢 公彦、加藤 元章
- 面談者：①（一社）ケルガス 橋本 CEO、（株）エコネ 田澤社長、中部電力 [REDACTED]  
② 新潟合板振興株式会社 田中社長/品質管理部 [REDACTED]

### 2、視察および意見交換結果

#### ①早成桐試験植樹現場

- 稲作用の耕作放棄地を活用し、約50本を試験植樹して8年が経過。直径20～40cmと個体差あるが、樹高は約15m程度に成長。
- A材、B材に育てていくためには芽かきを丁寧に行う必要あり。また、苗植えから1～2年目は成長を早めるための草刈りが必要（年4回程度）。
- 直径40cm程度に成長した数本を伐採し、新潟合板に提供して材料としての価値を分析中。
- 杉の木の5倍のCO<sub>2</sub>吸収量と言われる早成桐の拡大に向けて、耕作放棄地を更に活用し、来年は7haの土地に4500本植樹予定。以降は、毎年2万本植樹し計10万本を目指していく（ケルガス 橋本 CEO）。

#### ② 新潟合板振興株式会社

- 新潟合板振興株式会社は昭和37年創業。現在、日量200m<sup>3</sup>、月量4200m<sup>3</sup>の合板を製造、原材料は新潟県産など国産杉中心。
- 早成桐は、ケルガス 橋本 CEO を通じて2m×6本を試験的に材料として受入れ、合板加工を実施済。
- 早成桐は、成長が早いので、多くの水分を吸収しているが、水分放出はし易く、一旦乾燥させると水分は入らない特性があるので、今後更に経過観察し加工に活かしていく。
- 早成桐の合板用のJAS規格物性試験を実施してみたが、接着性能(強度)を満たさず、単独での建築用材などには不適との見通しだが、杉などとのハイブリッド合板とすれば可能性あり。また、抗菌効果があるので、建築以外の部材にはとても良いと考える(田中社長)。
- 早成桐は、SDGsの推進やCO<sub>2</sub>削減に適するなど時代に乗った材料であり、また、コロナ以降の世界的なウッドショックにより、輸入材が入らない中、今後の国内材の安定供給確保の観点からも今後の合板業界を変える可能性を秘めていると思うので、引続き関係者と連携して取り組んでいく(田中社長)。

### 3、所見

- 今回現地視察を行った早成桐の植樹は、静岡県が抱える耕作放棄地対策として有効であると共に、脱炭素推進に向け、それを燃料として活用し、バイオマス発電への展開が図られれば、海外からの原料輸入に頼ることなく、大きな効果を生むことを認識した。
- 上記に加え、早成桐を合板等の加工品への活用も見込まれ、これについても海外からの材料輸入に頼らず、国内循環で安定供給が可能となる点も重要。
- 今後、中部電力等により早成桐の試験植樹が県内で進められていく中で、県としても脱炭素戦略のひとつとして積極的に支援、情報共有していくことが肝要であり、委員会の提言にも盛り込んでいく。

以上

① 早成桐試験植樹現場





② 新潟合板振興株式会社

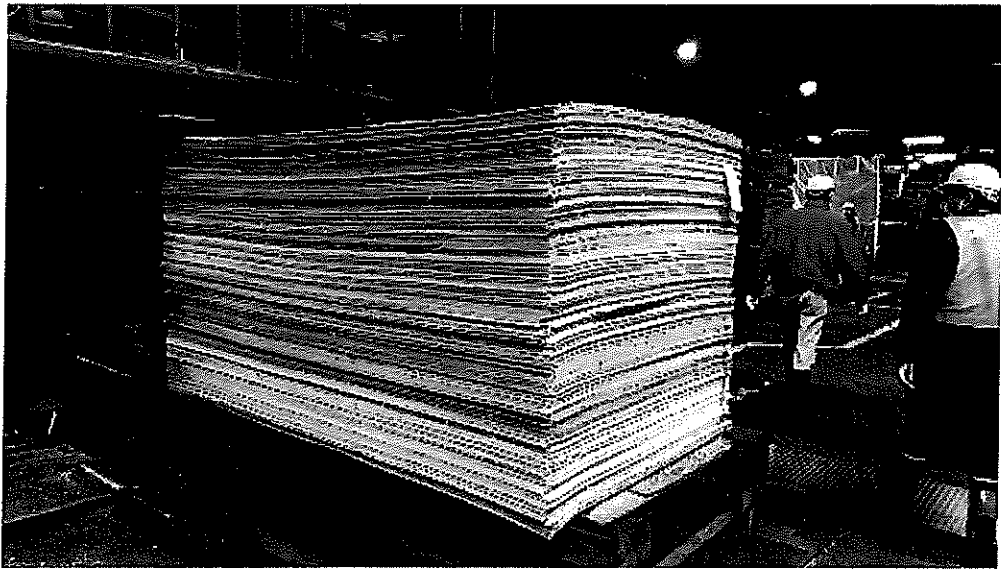
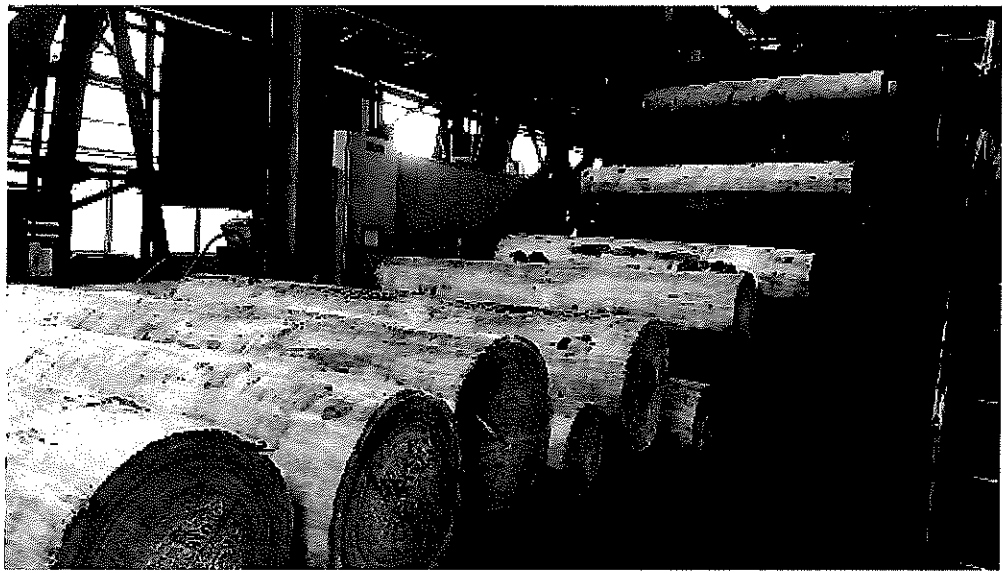

支出証拠書

(自民改革会議・加藤 元章)

経費項目	調査研究費・研修費・広聴広報費・要請等活動費・会議費・資料作成費・資料購入費・事務費・事務所費・人件費		
内容	事務用品購入(コピー用紙、FAXインクリボン)		
年月日	令和3年12月22日	金額	1,608 円

目的	—
使途	—
政務活動・ 県政との 関連性	—
《領収書貼付枠》	

領収書

¥3,216

(内消費税等 ¥292)  
内訳 外(1) ¥3,216

但

2021年12月22日(水)

株式会社ノジマ 055-927-2951



お困りごとはWEBで  
解決できます！ 随時  
更新中！

**ノジマ サポート**

お買上げ日 2021年12月22日 12:11

ご購入店 沼津店

TEL 055-927-2951

販売員 013261<013261>

ご購入店 017 伝票No. 022855

顧客ID

1 21 コピー用紙 P	0479960001271
ELTPC500A4	437 X 2 内 874
2 69 FAX用インクリボン P	KXFANI90W 4984824752245
1.171 X 2 内 2.342	経 印は軽減税率(8%)適用商品(内税)

税込価格計 ¥3,216

税別本体価格計(10.0%) ¥2,924

消費税(10.0%) ¥292

合 計 ¥3,216

クレジットJ

支払者: 加藤元章 但: コピー用紙・FAXインクリボン

案分の理由	領収書金額(a)	案分率(b)	政務活動費支出額(a×b)
政務活動と後援会活動 で按分	3,216 円	/	1,608 円
		50 %	

支出証拠書

( 自民改革会議・加藤 元章 )

経費項目	調査研究費・研修費 <b>広聴広報費</b> 要請情報活動費・会議費・資料作成費・資料購入費・事務費・事務所費・人件費		
内容	県議会レポート Vol.12 ハガキ版 印刷費		
年月日	令和3年12月27日	金額	180,048円

目的	県政に係わる情報等を県民に報告
使途	印刷代金
政務活動・ 県政との 関連性	県の政策、政務活動状況を掲載し県政に反映させる。
<領収書貼付枠> 【振込証明書は別紙貼付】	

請求書

〒410-0036  
静岡県沼津市平町24-4-902

**GDP 東邦印刷包装株式会社**  
 本社・工場 〒410-0007 静岡県沼津市西津原11番地  
 TEL 055(922)5500(代)  
 FAX 055(922)2277  
 包装用品部 〒410-0805 静岡県沼津市白銀町11番地の4  
 TEL 055(962)2194

加藤 もとあき 様

年月日	お得意先コード	担当者	伝票番号
2021/12/24			0017866

毎度ありがとうございます。下記の通り御請求申し上げます。

受注番号・明細番号	品名	数量	単位	単価	金額	
019594 - 022147	県政ハガキレポート№12	9,300	枚	17.6	163,680	
摘要					小計	163,680
取引銀行					消費税	16,368
					合計	180,048

案分の理由	領収書金額(a)	案分率(b)	政務活動費支出額(a×b)
すべて政務活動にかかもの	180,048円	100%	180,048円

振込・振替

1-16-12-3

引落口座選択

振込先選択

金融機関選択

支店選択

金額入力

内容確認

完了

振込・振替を正常に受け付けました。

引落口座



振込・振替先口座

金融機関名 ｼﾞﾝｺ

支店名 双葉

科目 当座預金

口座番号 0001933

受取人名 トウホクインサツホウリウ(カ)

金額 180,048円

振込依頼人名 カギ カウ トク

- 上記振込先に毎月自動でお振込みをされたい場合は、「おまかせ振込先に登録」ボタンを押してください。
- 同じ引落口座から続けてお振込みをされる場合は、「続けて振込を行う」ボタンを押してください。

支 出 証 拠 書

( 自民改革会議・加藤 元章 )

経費項目	調査研究費・研修費 (広聴広報費) 懇談等活動費・会議費・資料作成費・資料購入費・事務費・事務所費・人件費		
内 容	県議会レポート郵送用ラベルシール		
年 月 日	令和 3 年 12 月 27 日	金 額	15,200 円

目 的	県議会レポートを郵送
使 途	県議会レポート郵送の際の宛名用シール
政務活動・ 県政との 関連性	県の施策、定例議会報告、政務活動状況等を県民に報告する。
<領収書貼付枠> (別添ご参照)  但し: 事務用品代 (ラベルシール)	

案分の理由 すべて政務活動に かかるもの	領収書金額(a)	案分率(b)	政務活動費支出額(a×b)
	15,200 円	100 %	15,200 円

領収書

1-16-12-4

**Rakuten Bic**

**領 収 書**

ご注文  
注文  
番号  
注文  
日  
発行  
日

**269553-20211222-04278738**

加藤 元章様

2021年12月22日

2021年12月27日

**¥ 15,200 -** (左記には消費税等 ¥ 1,381 - 含まれております)

お品物( )代として上記金額正に領収致しました。

<お支払い内訳>

お支払い額	合計	¥15,200
	10%対象	¥15,200
	8%対象	¥0
	(内、消費税等	¥1,381)

〒171-0033  
東京都豊島区高田3丁目23番23号  
**株式会社ビックカメラ楽天**

クレジットカード ¥15,200  
(内、消費税等 ¥1,381)

購入商品明細

商品名	対象税率	購入数	購入金額 (税込)
エーワン A-one パソコンプリンタ&ワープロラベルシール プリンタ兼用 東芝Rupo&TOSWORDシリーズタイプ ホワイト 28733 [A4 /500シート /21面 /マット][rb_mmme]	10%	1	¥15,200

支 出 証 拠 書

( 自民改革会議・加藤 元章 )

経費項目	調査研究費・研修費 ( 広聴広報費 ) 要請情報活動費・会議費・資料作成費・資料購入費・事務費・事務所費・人件費		
内 容	県議会レポート Vol. 1 2 の郵送費用		
年 月 日	令和 3 年 1 2 月 3 0 日	金 額	574,245 円

目 的	県議会レポート Vol. 1 2 を郵送
使 途	郵便代金
政務活動・ 県政との 関連性	県の施策、定例議会報告、政務活動状況等を県民に報告する。
<<領収書貼付枠>> (別紙添付の通り)	

案分の理由	領収書金額(a)	案分率(b)	政務活動費支出額(a×b)
すべて政務活動に かかるもの	574,245 円	/	574,245 円
		100 %	

# 領収書

様

[別納引受]		
第二種通常はがき		
@63	1,616通	¥101,808
-----		
小計		¥101,808
郵便物引受合計通数		
課税計(10%)	1,616通	¥101,808
(内消費税等)		¥9,255
非課税計		¥0
-----		
合計		¥101,808
お預り金額		¥105,000
おつり		¥3,192

印紙税申告納  
付につき廻町  
税務署承認済



〒100-8792 日本郵便株式会社  
東京都千代田区大手町2-3-1  
取扱日時: 2021年12月30日 10:58  
発行No. 211230A7288 端N78箱01  
連絡先: 沼津下河原郵便局  
TEL: 055-963-4212

# 領収書

様

[別納引受]		
第二種通常はがき		
@63	1,500通	¥94,500
-----		
小計		¥94,500
郵便物引受合計通数		
課税計(10%)	1,500通	¥94,500
(内消費税等)		¥8,590
非課税計		¥0
-----		
合計		¥94,500
お預り金額		¥100,000
おつり		¥5,500

印紙税申告納  
付につき廻町  
税務署承認済



〒100-8792 日本郵便株式会社  
東京都千代田区大手町2-3-1  
取扱日時: 2021年12月30日 11:12  
発行No. 211230A1302 端N18箱01  
連絡先: 沼津我入道郵便局  
TEL: 055-931-4201

# 領収書

様

[別納引受]		
第二種通常はがき		
@63	1,500通	¥94,500
-----		
小計		¥94,500
郵便物引受合計通数		
課税計(10%)	1,500通	¥94,500
(内消費税等)		¥8,590
非課税計		¥0
-----		
合計		¥94,500
お預り金額		¥100,000
おつり		¥5,500

印紙税申告納  
付につき廻町  
税務署承認済



〒100-8792 日本郵便株式会社  
東京都千代田区大手町2-3-1  
取扱日時: 2021年12月30日 10:45  
発行No. 211230A1507 端N64箱01  
連絡先: 沼津真砂郵便局  
TEL: 055-963-4209

# 領収書

様

[別納引受]		
第二種通常はがき		
@63	1,500通	¥94,500
-----		
小計		¥94,500
郵便物引受合計通数		
課税計(10%)	1,500通	¥94,500
(内消費税等)		¥8,590
非課税計		¥0
-----		
合計		¥94,500
お預り金額		¥94,500

印紙税申告納  
付につき廻町  
税務署承認済



〒100-8792 日本郵便株式会社  
東京都千代田区大手町2-3-1  
取扱日時: 2021年12月30日 11:52  
発行No. 211230A8391 端N50箱01  
連絡先: 沼津平町郵便局  
TEL: 055-963-4207

# 領収書

様

[別納引受]		
第二種通常はがき		
@63	1,500通	¥94,500
-----		
小計		¥94,500
郵便物引受合計通数		
課税計(10%)	1,500通	¥94,500
(内消費税等)		¥8,590
非課税計		¥0
-----		
合計		¥94,500
お預り金額		¥100,000
おつり		¥5,500

印紙税申告納  
付につき廻町  
税務署承認済



〒100-8792 日本郵便株式会社  
東京都千代田区大手町2-3-1  
取扱日時: 2021年12月30日 11:26  
発行No. 211230A2896 端N60箱01  
連絡先: 沼津下香貫郵便局  
TEL: 055-931-4202

# 領収書

様

[別納引受]		
第二種通常はがき		
@63	1,499通	¥94,437
-----		
小計		¥94,437
郵便物引受合計通数		
課税計(10%)	1,499通	¥94,437
(内消費税等)		¥8,585
非課税計		¥0
-----		
合計		¥94,437
お預り金額		¥95,000
おつり		¥563

印紙税申告納  
付につき廻町  
税務署承認済



〒100-8792 日本郵便株式会社  
東京都千代田区大手町2-3-1  
取扱日時: 2021年12月30日 11:39  
発行No. 211230A9352 端N96箱01  
連絡先: 沼津本郷郵便局  
TEL: 055-931-4216



### 支出証拠書

( 自民改革会議・加藤 元章 )

経費項目	調査研究費・研修費・広報費・要請情報活動費・会議費・資料作成費・資料購入費・事務費・事務所費・ <b>人件費</b>
内容	人件費 (12月分)
年月日	令和 3 年 12 月 30 日
金額	32,000 円

目的	政務活動を補助する職員を雇用
用途	12月分給与
政務活動・ 県政との 関連性	

《領収書貼付枠》

32,000 円 (総支給額)

32 時間 (政務調査費業務時間数) / 32 時間 (雇用時間数) =32,000 円

給料支払明細書(控)

( R3 年 12 月分 )

殿

労働日数	日	時	分	時	分
	皇12月6日	20	00		
	皇12月26日	20	00		
労働時間					
所定時間外労働					
基本給					
所定時間外賃金					
家族手当					
交通費					
合計				32000	
健康保険料					
介護保険料					
厚生年金					
雇用保険料					
所得税					
住民税					
前払金					
合計					0
差引支給額					32000

加藤 元章  
係印

コクモ シン-118N

案分の理由 全て政務活動に かかるもの	領収書金額(a)	案分率(b)	政務活動費支出額(a×b)
	32,000 円	100 %	32,000 円

雇用実績表

12月分	氏名	
------	----	--

日	曜日	雇用時間数	うち政務活動業務時間数	政務活動業務内容
1	水			
2	木			
3	金			
4	土			
5	日			
6	月	6	6	政務関連書類作成
7	火			
8	水			
9	木			
10	金			
11	土	6	6	政務関連書類作成
12	日			
13	月	4	4	政務関連書類作成
14	火			
15	水			
16	木			
17	金			
18	土			
19	日			
20	月			
21	火			
22	水			
23	木			
24	金			
25	土	8	8	県議会レポート郵送準備作業
26	日	8	8	県議会レポート郵送準備作業
27	月			
28	火			
29	水			
30	木			
31	金			
計		32	32	

上記のとおり雇用したことを証明する。

令和3年12月30日  
自民改革会議 加藤 元章

[政務活動費充当計算]・・・①又は②の算式を用いて、政務活動費充当分を算出する。

①(B) [ 32時間 分 ] × 単価 [ 1000円 ] = 32,000 円

②総支給額 [ 円 ] × (B) / (A) = 円

支出証拠書

( 自民改革会議・加藤 元章 )

経費項目	調査研究費・研修費・広聴広報費・懇談等活動費・会議費・資料作成費・資料購入費・事務費・事務所費・ <b>人件費</b>		
内容	人件費 (12月分)		
年月日	令和3年12月30日	金額	30,000 円

目的	政務活動を補助する職員を雇用
使途	12月分給与
政務活動・ 県政との 関連性	
<<領収書貼付枠>> 30,000 円 (総支給額) 30 時間 (政務調査費業務時間数) / 30 時間 (雇用時間数) = 30,000 円	

給料支払明細書(控)

( R3 年 12 月分 )

殿

労働日数	皇12月28日	日	分	時	分
労働時間		時	分		
所定時間外労働		時	分		
基本給	30000				
所定時間外賃金					
家族手当					
交通費					
合計	30000				
健康保険料					
介護保険料					
厚生年金					
雇用保険料					
所得税					
住民税					
前払金					
合計					0
差引支給額					30000

加藤 元章  
係印  
コクエ シン・1136  
(事業所名)

案分の理由 全て政務活動に かかるもの	領収書金額(a)	案分率(b)	政務活動費支出額(a×b)
	30,000 円	100 %	30,000 円

雇用実績表

12月分	氏名	■■■■■
------	----	-------

日	曜日	雇用時間数	うち政務活動業務時間数	政務活動業務内容
1	水			
2	木			
3	金			
4	土			
5	日			
6	月			
7	火			
8	水	6	6	政務関連書類作成・整理
9	木			
10	金			
11	土			
12	日			
13	月			
14	火			
15	水	6	6	政務関連書類作成・整理
16	木			
17	金			
18	土			
19	日			
20	月			
21	火			
22	水	6	6	政務関連書類作成・整理
23	木			
24	金			
25	土			
26	日			
27	月	6	6	県議会レポート郵送準備作業
28	火	6	6	県議会レポート郵送準備作業
29	水			
30	木			
31	金			
計		30	30	

上記のとおり雇用したことを証明する。

令和3年12月30日  
自民改革会議 加藤 元章

[政務活動費充当計算]・・・①又は②の算式を用いて、政務活動費充当分を算出する。

①(B) [ 30時間 分] × 単価 [1000円] = 30,000 円  
 ②総支給額 [ 円] × (B) / (A) = 円

整理番号	1-16-12-8
------	-----------

支出証拠書 (自動車燃料代)

【 12 月分 】

( 自民改革会議 ・ 加藤 元章 )

区分	前回給油(領収書貼付分) A	今回(直近の)給油 B	総走行距離 C=B-A
年月日	年 月 日	年 月 日	
走行距離	km	km	km

(経費項目別充当額)			
経費項目	走行距離 (km)	積算方法 ※	充当額 (円)
事務費	288	18 円 × 288 km / km	5,184
※単価による充当方式 : 単価 (円) × 走行距離 (km) ※領収書による充当方式 ・ 積上げ方式 : 領収書金額 (円) × 走行距離 (km) / 総走行距離 (上記C) (km) ・ 充当限度割合による案分 : 領収書金額 (円) × 充当限度割合			
<<支払証明>> 上記のとおり支払った (充当した) ことを証明します。 議員氏名 加藤 元章			

<<領収書貼付枠>>
------------

案分の理由	領収書金額(a)	案分率(b)	政務活動費支出額(a×b)
すべて政務活動によるもの	5,184 円	/	5,184 円
		100 %	



支 出 証 拠 書

( 自民改革会議・加藤 元章 )

経費項目	調査研究費・研修費 (広聴広報費) 要謝情報活動費・会議費・資料作成費・資料購入費・事務費・事務所費・人件費		
内 容	県議会レポート Vol. 1 2 の郵送費用 (追加分)		
年 月 日	令和 4 年 1 月 2 日	金 額	2,205 円

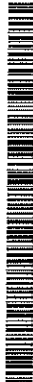
目 的	県議会レポート Vol. 1 2 を郵送 (追加分)																								
使 途	郵便代金																								
政務活動・ 県政との 関連性	県の施策、定例議会報告、政務活動状況等を県民に報告する。																								
<p>《領収書貼付枠》</p> <p>※ 「1-16-12-5」の追加郵送料</p> <div style="display: flex; align-items: center;"> <div style="writing-mode: vertical-rl; text-orientation: upright; margin-right: 10px;">領収書</div> <table border="1" style="font-size: small;"> <tr> <td style="writing-mode: vertical-rl;">[別納引受] 第一種通常はがき 063</td> <td style="writing-mode: vertical-rl;">35通</td> <td style="writing-mode: vertical-rl;">¥2,205</td> </tr> <tr> <td style="writing-mode: vertical-rl;">小 計</td> <td style="writing-mode: vertical-rl;">35通</td> <td style="writing-mode: vertical-rl;">¥2,205</td> </tr> <tr> <td style="writing-mode: vertical-rl;">郵便物引受合計通数</td> <td style="writing-mode: vertical-rl;">(10%)</td> <td style="writing-mode: vertical-rl;">¥2,205</td> </tr> <tr> <td style="writing-mode: vertical-rl;">課税計</td> <td style="writing-mode: vertical-rl;">(内消費税等)</td> <td style="writing-mode: vertical-rl;">¥200</td> </tr> <tr> <td style="writing-mode: vertical-rl;">非課税計</td> <td style="writing-mode: vertical-rl;">非課税計</td> <td style="writing-mode: vertical-rl;">¥0</td> </tr> <tr> <td style="writing-mode: vertical-rl;">合計</td> <td style="writing-mode: vertical-rl;">お預り金額</td> <td style="writing-mode: vertical-rl;">¥2,205</td> </tr> <tr> <td style="writing-mode: vertical-rl;">お預り金額</td> <td style="writing-mode: vertical-rl;">おつり</td> <td style="writing-mode: vertical-rl;">¥10,500</td> </tr> <tr> <td style="writing-mode: vertical-rl;">おつり</td> <td style="writing-mode: vertical-rl;">おつり</td> <td style="writing-mode: vertical-rl;">¥8,295</td> </tr> </table> <div style="margin-left: 20px;">  <p>〒100-8792 日本郵便株式会社 東京都千代田区大手町2-3-1 取扱日時：2022年1月2日 13:28 発行No. 220102A8850 端N23箱11 連絡先：沼津郵便局 TEL: 0570-023-135</p> </div> </div>		[別納引受] 第一種通常はがき 063	35通	¥2,205	小 計	35通	¥2,205	郵便物引受合計通数	(10%)	¥2,205	課税計	(内消費税等)	¥200	非課税計	非課税計	¥0	合計	お預り金額	¥2,205	お預り金額	おつり	¥10,500	おつり	おつり	¥8,295
[別納引受] 第一種通常はがき 063	35通	¥2,205																							
小 計	35通	¥2,205																							
郵便物引受合計通数	(10%)	¥2,205																							
課税計	(内消費税等)	¥200																							
非課税計	非課税計	¥0																							
合計	お預り金額	¥2,205																							
お預り金額	おつり	¥10,500																							
おつり	おつり	¥8,295																							

案分の理由 すべて政務活動に かかるもの	領収書金額(a)	案分率(b)	政務活動費支出額(a×b)
	2,205 円	100 %	2,205 円