

支出証拠書

(会派名・議員氏名 自民改革会議・和田 篤夫)

| | | | |
|------|--|----|---------|
| 経費項目 | 調査研究費・研修費・広聴広報費・要請陳情等活動費・会議費・資料作成費・資料購入費・ <u>事務費</u> ・事務所費・人件費 | | |
| 内容 | インターネット接続回線料 (4月請求分) | | |
| 年月日 | 令和3年 4 月 21 日～ 令和3年 月 日 | 金額 | 5,632 円 |

| | |
|----------------------|---|
| 目的 | — |
| 使途 | — |
| 政務活動・ 県政との 関連性 | — |

《領収書貼付枠》

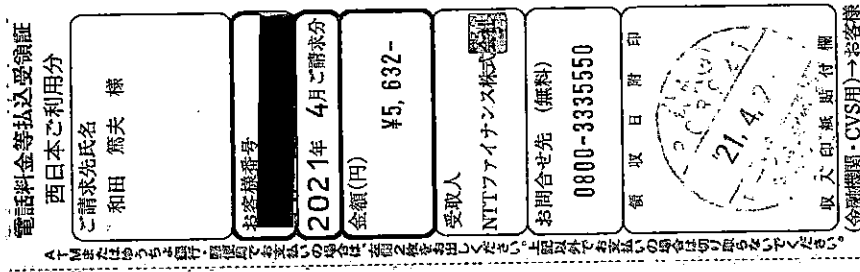

| 按分の理由 | 領収書金額(a) | 案分率(b) | 政務活動費支出額(a×b) |
|--------------|----------|--------|---------------|
| 全て政務活動にかかるもの | 5,632 円 | 100% | 5,632 円 |

| | | |
|----------------------------|------------------------|--------------|
| お客様ご請求番号 BILLING NUMBER | 請求年月 MONTH OF ISSUE | 2021年 4月ご請求分 |
|----------------------------|------------------------|--------------|

ご請求内訳

(お客様番号)

| 内訳項目 金額(円) CHARGE BREAKDOWN BY CATEGORY (YEN) | 内訳金額(円) AMOUNT (YEN) | 請求内訳等詳細 DETAILS OF CHARGE BREAKDOWN | 税区分 TAX |
|---|-------------------------|--|------------|
| ◆ NTT西日本ご利用分 | | | |
| 5,632 | 5,400 | フレッツ 光ネクスト FHS利用料 3月 1日~ 3月31日 | 合 算 |
| | 430 | フレッツ あっと割引 3月 1日~ 3月31日 | 合 算 |
| | 100 | 発行手数料 | 合 算 |
| | 50 | 収納手数料 | 合 算 |
| | 512 | 消費税等相当額 (合計) | 合 算 |
| ◇合計 | 5,632 | 合計 | |

NTT西日本からのお知らせ

- ※電話のご注文・お問合せは「116」へ (無料) / 携帯電話からは0800-2000116へ (無料)
- ※電話の故障は「113」へ (無料) / 携帯電話からは0120-444113へ (無料)
- ※フレッツ・ひかり電話: 0120-116116へ (無料) / 故障: 0120-248995へ (無料)
- ※弊社分請求額のうち、料金回収代行分は、NTTファイナンスへ請求事務を委託しています。

ユニバーサルサービス料について

ユニバーサルサービス料は、あまねく日本全国においてユニバーサルサービス (NTT東西の加入電話等) の提供を確保するためにご負担いただく料金です。なお、社団法人電気通信事業者協会から1番号あたりの費用 (番号単価) が公表されています。

M22021111001 00290 00289

支出証拠書

(会派名・議員氏名 自民改革会議・和田 篤夫)

| | | | |
|------|--|----|---------|
| 経費項目 | 調査研究費・研修費・広聴広報費・要請陳情等活動費・会議費・資料作成費・資料購入費・事務費・ <u>事務所費</u> ・人件費 | | |
| 内容 | 事務所賃貸料 (4月分) | | |
| 年月日 | 令和3年 4月 1日～ 令和3年 4月 30日 | 金額 | 17,500円 |

| | |
|--|------------------|
| 目的 | — |
| 使途 | — |
| 政務活動・ 県政との 関連性 | — |
| <<領収書貼付枠>> ※契約時、政党支部と案分した金額 (R1年度 1-5-6-4 添付書類参照) | |
| 領収証 No. | |
| 和田篤夫 様 令和3年 4月 20日 | |
| 金額 | ¥ 17,500 — |
| 但 <input type="checkbox"/> 貸事務所代として | 上記正に領収いたしました |
| <input type="checkbox"/> 飲食料品等(軽減税率対象) | |
| 内 | |
| 8%(税込・税抜)金額 消費税額等 | |
| 10%(税込・税抜)金額 消費税額等 | 係 |
| 現金・カード・() | |
| 林HISAJO #778 | 登録番号 |

| 案分の理由 | 領収書金額(a) | 案分率(b) | 政務活動費支出額(a×b) |
|--------------|----------|--------|---------------|
| 全て政務活動にかかるもの | 17,500円 | 100% | 17,500円 |

支出証拠書

(会派名・議員氏名 自民改革会議・和田 篤夫)

| | | | |
|------|---|----------|-----------|
| 経費項目 | 調査研究費・研修費・広報広報費・要請陳情等活動費・会議費・資料作成費・資料購入費・事務費(事務所費)人件費 | | |
| 内容 | 事務所駐車場賃貸料(4月分) | | |
| 年月日 | 令和3年4月28日～ | 令和3年 月 日 | 金額 3,000円 |

| | |
|----------------------|---|
| 目的 | — |
| 用途 | — |
| 政務活動・ 県政との 関連性 | — |

《領収書貼付枠》

領収証 No.

和田篤夫 様 令和3年4月28日

| | | | |
|----|---------|---|--|
| 金額 | ¥ 6,000 | — | |
|----|---------|---|--|

但 駐車場代として 飲食料品等(軽減税率対象) 上記正に領収いたしました

| | | | |
|---|--------------|-------|--|
| 内 | 8%(税込・税抜)金額 | 消費税額等 | |
| | / | / | |
| | 10%(税込・税抜)金額 | 消費税額等 | |
| | / | / | |

現金・カード・()

HisAGO#778 登録番号

| 按分の理由 | 領収書金額(a) | 案分率(b) | 政務活動費支出額(a×b) |
|------------------|----------|--------|---------------|
| 政党活動と政務活動で 按分 | 6,000円 | 1/2 | 3,000円 |
| | | % | |

支 出 証 拠 書

| | |
|------|---------|
| 整理番号 | 1-5-4-4 |
|------|---------|

(会派名・議員氏名 自民改革会議・和田 篤夫)

| | | | |
|-------|---|-------|-------------|
| 経費項目 | 調査研究費・研修費・広聴広報費・要請陳情等活動費・会議費・資料作成費・資料購入費・事務費・事務所費・人件費 | | |
| 内 容 | 新聞購読 | | |
| 年 月 日 | 令和3年4月23日～ | 年 月 日 | 金 額 1.742 円 |

| 目 的 | 県政、社会情勢に関する情報収集 | | | | | | | | | | | | | | | | |
|---|------------------------|---------------|-----|----|-----|----------|---|-------|--|-------|---|-------|--|-----|---|-----|--|
| 使 途 | 令和3年4月分、一般紙新聞購読料 | | | | | | | | | | | | | | | | |
| 政務活動・ 県政との 関連性 | 県政等の情報を収集し、政策や質問の参考にする | | | | | | | | | | | | | | | | |
| <p>《領収書貼付枠》</p> <div style="border: 1px solid black; padding: 10px; margin: 10px auto; width: 80%;"> <p style="text-align: center;">領 収 証</p> <p style="text-align: center;">和田篤夫 様</p> <p>2021年 4月 593区 49.00</p> <p>お問合せNo. XXXXXXXXXX</p> <p>(8% 6,971円) (10% 0円)</p> <p>中畑 1503-23</p> <table border="1" style="width: 100%; border-collapse: collapse;"> <thead> <tr> <th>銘柄 (*は軽減税率対象)</th> <th>部数</th> <th>金額</th> <th>備 考</th> </tr> </thead> <tbody> <tr> <td>*静岡新聞セット</td> <td>1</td> <td>3,300</td> <td></td> </tr> <tr> <td>*産経新聞</td> <td>1</td> <td>3,034</td> <td></td> </tr> <tr> <td>*岳麓</td> <td>1</td> <td>637</td> <td></td> </tr> </tbody> </table> <div style="float: right; text-align: center; border: 1px solid black; padding: 5px; margin-top: 10px;"> <p>合計金額</p> <p style="font-size: 24px; font-weight: bold;">6,971 円</p> <p style="font-size: 8px;">毎度ご購読有難うございます。 上記の金額正に領収致しました。</p> </div> <p style="font-size: 8px; margin-top: 10px;">月内に連続8日間以上休んだ場合に日割にて料金サービスさせていただきます。</p> <p style="text-align: right; margin-top: 10px;">株式会社勝又新聞店 御殿場市新橋16067-718 TEL : 0550-82-0153</p> </div> | | 銘柄 (*は軽減税率対象) | 部数 | 金額 | 備 考 | *静岡新聞セット | 1 | 3,300 | | *産経新聞 | 1 | 3,034 | | *岳麓 | 1 | 637 | |
| 銘柄 (*は軽減税率対象) | 部数 | 金額 | 備 考 | | | | | | | | | | | | | | |
| *静岡新聞セット | 1 | 3,300 | | | | | | | | | | | | | | | |
| *産経新聞 | 1 | 3,034 | | | | | | | | | | | | | | | |
| *岳麓 | 1 | 637 | | | | | | | | | | | | | | | |

| | | | |
|-----------------------------|----------|--------|---------------|
| 按分の理由 政務活動と後援会、私用 で按分 | 領収書金額(a) | 按分率(b) | 政務活動費支出額(a×b) |
| | 6.971 円 | 1/4 | 1.742 円 |

支 出 証 拠 書

| | |
|------|---------|
| 整理番号 | 1-5-4-5 |
|------|---------|

(会派名・議員氏名 自民改革会議・和田 篤夫)

| | | | |
|-------|---|-------|-----------|
| 経費項目 | 調査研究費・研修費・広聴広報費・要請陳情等活動費・会議費・資料作成費・資料購入費・事務費・事務所費・人件費 | | |
| 内 容 | 新聞購読 | | |
| 年 月 日 | 令和 3 年 4 月 23 日～ | 年 月 日 | 金 額 943 円 |

| | |
|----------------------|-----------------------|
| 目 的 | 国及び県下等各種情報収集 |
| 使 途 | 令和 3 年 4 月分公明新聞代 |
| 政務活動・ 県政との 関連性 | 公明党の政策確認、県政課題、県民意思の把握 |
| <<領収書貼付枠>> 別紙 | |

| 按分の理由 | 領収書金額(a) | 按分率(b) | 政務活動費支出額(a×b) |
|------------|----------|--------|---------------|
| 政務活動と私用で按分 | 1.887 円 | 1/2 | 943 円 |
| | | | |

新聞購読料 領収証

和田 篤夫 様

ご購入ありがとうございます。
下記金額を正に領収いたしました。

2021年4月分 領収日 月 日

| | |
|------|--------|
| 領収金額 | ¥1,887 |
|------|--------|

| 品名 | 定価(税込) | 部数 | 金額 |
|----|--------|----|----|
| | | | |

その他購読料等 領収証

| 品名 | 定価(税込) | 部数 | 金額 |
|-------|--------|----|-------|
| 公明新聞※ | 1,887 | 1 | 1,887 |

※は軽減税率対象品目です。 (10%対象 0)
(8%対象 1,887)

販売店 丹野 真一
住所 御殿場市駒門85-22
TEL 0550-78-6703 FAX 0550-78-6713

お申込No. XXXXXXXXXX



支出証拠書

整理番号 1-5-4-6

(会派名・議員氏名 自民改革会議員・和田 篤夫)

| | | | |
|-------|---|-------|-------------|
| 経費項目 | 調査研究費・研修費・広聴広報費・要請情報活動費・会議費・資料作成費・ <u>資料購入費</u> ・事務費・事務所費・人件費 | | |
| 内 容 | 新聞購読 | | |
| 年 月 日 | 令和3年4月28年～ | 年 月 日 | 金 額 1.311 円 |

| | |
|----------------------|-----------------------|
| 目的 | 国及び県下等各種情報収集 |
| 使 途 | 令和3年4月分農業新聞 |
| 政務活動・ 県政との 関連性 | 農政関連情報収集、県政課題、県民意思の把握 |
| <<領収書貼付枠>> | |

| 按分の理由 | 領収書金額(a) | 按分率(b) | 政務活動費支出額(a×b) |
|------------|----------|--------|---------------|
| 政務活動と私用で按分 | 2.623 円 | 1/2 | 1.311 円 |
| | | | |

領 収 書

No. 81402

和田篤夫 様

〇年 〇月 〇〇日

| | | | | | | | | |
|---|--|--|---|---|---|---|---|---|
| 金 | | | 7 | 2 | 6 | 2 | 3 | 円 |
|---|--|--|---|---|---|---|---|---|

但し 日本農業新聞 7/26 引落代金

上記の金額正に領収致しました

収
入
印
紙

| | |
|-----|---|
| 現金 | |
| 小切手 | |
| 手形 | |
| 振込 | ✓ |

● **御殿場農業協同組合**
玉穂支店

取扱者印



支出証拠書

(会派名・議員氏名 自民改革会議・和田 篤夫)

| | | | |
|------|---|----|---------|
| 経費項目 | 調査研究費・研修費・広聴広報費・要請謝辞等活動費・会議費・資料作成費・資料購入費・事務費・事務所費・ 人件費 | | |
| 内容 | 事務員雇用 (令和3年4月分) | | |
| 年月日 | 令和3年4月1日~令和3年4月30日 | 金額 | 84,800円 |

| | |
|----------------------|---|
| 目的 | — |
| 使途 | — |
| 政務活動・ 県政との 関連性 | — |

《領収書貼付枠》

| | | | | | | | | | | |
|--|----|----|------|-----|----|----|--------|-----|----|---|
| 給与支払明細書 2021年4月分 支給日 2021年4月30日 | | | | | | | | | | |
| 所属 | | | | | 氏名 | 殿 | | | | |
| 出勤日 | 19 | 日間 | 労働時間 | 時間内 | 84 | 時間 | 分 | 時間外 | 時間 | 分 |
| 支給額 | | | | | | | | | | |
| 時間給 | | | | | | | 950 | 円 | | |
| 割増時間給 | | | | | | | 0 | 円 | | |
| 時間給合計 | | | | | | | 79,800 | 円 | | |
| 基本給 | | | | | | | | 円 | | |
| 所定時間外賃金 | | | | | | | | 円 | | |
| 通勤費 | | | | | | | 5,000 | 円 | | |
| 合計 | | | | | | | 84,800 | 円 | | |
| 控除額 | | | | | | | | | | |
| 所得税 | | | | | | | | 円 | | |
| 住民税 | | | | | | | | 円 | | |
| 合計 | | | | | | | 0 | 円 | | |
| 差引支給額 | | | | | | | 84,800 | 円 | | |

| | | | |
|-------------------|----------|--------|---------------|
| 按分の理由 | 領収書金額(a) | 按分率(b) | 政務活動費支出額(a×b) |
| 雇用時間は全て政務活動にかかるもの | 84,800円 | 100% | 84,800円 |

雇用実績表

| 4月分 | | 氏名 | | |
|-----|----|-------|-------------|-------------------|
| 日 | 曜日 | 雇用時間数 | うち政務活動業務時間数 | 政務活動業務内容 |
| 1 | 木 | 5 | 5 | 来客接待、政務活動資料整理 |
| 2 | 金 | 4 | 4 | 来客接待、政務活動資料整理 |
| 3 | 土 | | | |
| 4 | 日 | | | |
| 5 | 月 | 5 | 5 | 政務活動整理、要望陳情整理 |
| 6 | 火 | 3 | 3 | 県政報告資料整理 |
| 7 | 水 | | | |
| 8 | 木 | 4 | 4 | 来客接待、政務活動資料整理 |
| 9 | 金 | 5 | 5 | 来客接待、要望陳情整理 |
| 10 | 土 | | | |
| 11 | 日 | | | |
| 12 | 月 | 5 | 5 | 来客接待、政務活動資料整理 |
| 13 | 火 | | | |
| 14 | 水 | 4 | 4 | 政務活動整理、要望陳情整理 |
| 15 | 木 | 4 | 4 | 県政報告資料整理 |
| 16 | 金 | 5 | 5 | 来客接待、政務活動資料整理 |
| 17 | 土 | | | |
| 18 | 日 | | | |
| 19 | 月 | 4 | 4 | 政務活動整理、要望陳情整理 |
| 20 | 火 | 4 | 4 | 来客接待、政務活動資料整理 |
| 21 | 水 | 5 | 5 | 政務活動整理、要望陳情整理 |
| 22 | 木 | 5 | 5 | 県政報告資料整理、来客接待 |
| 23 | 金 | 5 | 5 | 4月分政務活動費支出関係書類の作成 |
| 24 | 土 | | | |
| 25 | 日 | | | |
| 26 | 月 | | | |
| 27 | 火 | 3 | 3 | 政務活動整理、要望陳情整理 |
| 28 | 水 | 5 | 5 | 4月分政務活動費支出関係書類の作成 |
| 29 | 木 | 4 | 4 | 4月分政務活動費支出関係書類の作成 |
| 30 | 金 | 5 | 5 | 4月分政務活動費支出関係書類の作成 |
| | | | | |
| 計 | | 84 | 84 | |

上記のとおり雇用したことを証明する。
 令和3年 4月 30日
 会派・議員名 自民改革会議 和田 篤夫

[政務活動費充当計算]・・・①又は②の算式を用いて、政務活動費充当分を算出する。
 ①(B){84時間00分}×単価[950円]=79,800円 (C)交通費5000円
 ②総支給額(B) 79,800円 + (C)5000円 = 84,800円

支出証拠書 (自動車燃料代)

【 4 月分】 (会派名・議員氏名 自民改革会議・ 和田 篤夫)

| | | | |
|------|----------------|-------------|-------------|
| 区分 | 前回給油(領収書貼付分) A | 今回(直近の)給油 B | 総走行距離 C=B-A |
| 年月日 | 年 月 日 | 年 月 日 | |
| 走行距離 | km | km | km |

| (経費項目別充当額) | | | |
|------------|-----------|-------------------|---------|
| 経費項目 | 走行距離 (km) | 積算方法 ※ | 充当額 (円) |
| 事務費 | 923 | 18円 × 923 km / km | 16,614円 |

※単価による充当方式 : 単価 (円) × 走行距離 (km)
 ※領収書による充当方式
 ・ 積上げ方式 : 領収書金額 (円) × 走行距離 (km) / 総走行距離 (上記C) (km)
 ・ 充当限度割合による案分 : 領収書金額 (円) × 充当限度割合

《支払証明》上記のとおり支払った (充当した) ことを証明します。 議員氏名 和田篤夫

《領収書貼付枠》

| | | | |
|-----------------------|----------|--------|---------------|
| 案分の理由 全て政務活動にかかるもの | 領収書金額(a) | 案分率(b) | 政務活動費支出額(a×b) |
| | 16,614円 | 100% | 16,614円 |

| 月 日 | 内 容 | 行 程 | 走行距離 (km) |
|------|------------------------------------|-----------------------|--------------|
| 4.01 | 県庁にて篠原地区野球場検討PT会議 | 菊川市～県庁～事務所～自宅 | 127 |
| 4.05 | 新リパラ推進の意見交換及び事務所にて調査 | 自宅～事務所～市内～事務所～自宅 | 20 |
| 4.06 | 事務所にて政務調査 | 自宅～事務所～自宅 | 17 |
| 4.07 | 建築業組合連合会事務所にて意見交換 | 自宅～事務所～市内各所～事務所～自宅 | 28 |
| 4.09 | 事務所にて政務調査 | 自宅～事務所～自宅 | 17 |
| 4.10 | 新東名、R138バイパス等開通式及び自衛隊入隊式にて関連行政意見交換 | 自宅～事務所～小山町各所～事務所～自宅 | 28 |
| 4.12 | 市オリパラ推進協議会にて関連情勢意見交換 | 自宅～事務所～市内～自宅 | 20 |
| 4.13 | 県庁にて臨時議会議案説明受け | 自宅～県庁～自宅 | 182 |
| 4.14 | 事務所にて政務調査 | 自宅～事務所～自宅 | 17 |
| 4.15 | 県庁にて市内土地改良事業の内容確認 | 自宅～事務所～県庁～自宅 | 186 |
| 4.18 | 警察犬日本チャンピオン審査会にて関連行政意見交換 | 自宅～小山町～自宅 | 8 |
| 4.19 | 警察施設の充実についての調査 | 自宅～市内各所(市役所含む)～事務所～自宅 | 32 |
| 4.20 | 陸自富士学校にてオリパラ支援について意見交換 | 自宅～小山町～事務所～自宅 | 21 |
| 4.21 | 事務所にて政務調査 | 自宅～事務所～自宅 | 17 |
| 4.26 | 議員総会及び篠原地区野球場検討PT会議 | 自宅～県庁～事務所～自宅 | 186 |
| 4.27 | 事務所にて政務調査 | 自宅～事務所～自宅 | 17 |
| | | | |
| | | | |
| | | | |
| | | | |
| | | | |
| | | | |
| | | | |
| | | | |
| | | | |
| | | | |
| | | | |
| 合 計 | | | 923 |

支出証拠書

(会派名・議員氏名 自民改革会議・和田 篤夫)

| | | | |
|-------|---|-----|----------|
| 経費項目 | 調査研究費・研修費・広聴広報費・要請等活動費・会議費・資料作成費・資料購入費・事務費・事務所費・人件費 | | |
| 内 容 | 自動車リース代 (4月分) | | |
| 年 月 日 | 令和3年 4 月 13 日~ 令和3年 月 日 | 金 額 | 34,020 円 |

| | |
|----------------------|---|
| 目的 | — |
| 使 途 | — |
| 政務活動・ 県政との 関連性 | — |
| <<領収書貼付枠>> | |

| 案分の理由 | 領収書金額(a) | 案分率(b) | 政務活動費支出額(a×b) |
|-------------------|----------|--------|---------------|
| 政務活動と後援会活動 で按分 | 68,040 円 | 1/2 | 34,020 円 |

領収証 No.B 011981

領 収 証

発行日 2021年4月13日



和田 篤夫

様

| | | | |
|----|----|-------|---|
| 金額 | 百万 | 千 | 円 |
| | ¥ | 68040 | |

消費税 ¥5,040 円を含む

| | | |
|----|-------------------|--------|
| 但し | 1. レンタカー代 | 2. 燃料代 |
| | 3. ノンオペレーションチャージ代 | |
| | ④ リース料 (24 回目) | |
| | 5. | として |

| | |
|-----------------|---|
| 発行部署コード | 676 |
| 契約/貸渡No.(予約No.) | No. [REDACTED] |
| 入金内訳 | 1 現金 |
| | 3 クレジットカード (カード) |
| | ⑨ その他 (トヨタファイナンス) |
| 備考 | [REDACTED] 令和3年4月2日 トヨタファイナンス引き落とし分 |

上記の通り正に領収致しました。



TOYOTA Rent a Car

株式会社トヨタレンタリース静岡

〒422-8072

静岡県静岡市駿河区小黒1-8-20

TEL : 0120-500-732 (代)



※自動車保険料について、保険会社所定の領収証
がお客様のお手許に届いた際には、この領収証は
無効となります。

※本領収証に社印、係印なきもの、或いは日付・
金額訂正したもの及び複写でないものは無効とし
ます。

係 印



支出証拠書

(会派名・議員氏名 自民改革会議・和田 篤夫)

| | | | |
|------|---|----|----------|
| 経費項目 | 調査研究費・研修費・ <u>広聴広報費</u> ・要請陳情活動費・会議費・資料作成費・資料購入費・事務費・事務所費・人件費 | | |
| 内容 | ホームページの保守 | | |
| 年月日 | 令和3年 4月 5日～ 令和3年 月 日 | 金額 | 16,500 円 |

| | |
|----------------------|---|
| 目的 | 県政に係る情報等を県民に報告 |
| 使途 | 4月保守分 |
| 政務活動・ 県政との 関連性 | 県政の施策、議会での発言、政務活動の状況等を掲載し、県民に広く伝えるとともに、意見等を聴取し県政に反映させる。 |
| <<領収書貼付枠>> 別紙 | |

| 案分の理由 | 領収書金額(a) | 案分率(b) | 政務活動費支出額(a×b) |
|--------------|----------|--------|---------------|
| 全て政務活動にかかるもの | 16,500 円 | / | 16,500 円 |
| | | 100% | |

領収書

和田とくお 様

¥ 16,500 -

但し ウェブサイト維持管理費 として

上記正に領収致しました。

電子領収書
につき印紙
不要

内 訳

| | |
|------|------------|
| 税抜金額 | ¥ 15,000 - |
| 消費税額 | ¥ 1,500 - |
| 消費税率 | 10 % |

IT秘書ドットコム

〒 225-0024
横浜市青葉区市ケ尾町1065-3
TEL :080-4192-9100 / FAX :050-3457-8765
Mail :office@it-hisyo.com
URL :https://it-hisyo.com/



支出証拠書

(会派名・議員氏名 自民改革会議・和田 篤夫)

| | | | |
|------|--|----|---------|
| 経費項目 | 調査研究費 研修費・広聴広報費・要請情報活動費・会議費・資料作成費・資料購入費・事務費・事務所費・人件費 | | |
| 内容 | 県庁にて調査 | | |
| 年月日 | 令和3年4月1日～令和 年 月 日 | 金額 | 3,340 円 |

| | |
|----------------------|--|
| 目的 | 浜松篠原地区野球場検討PT会議 |
| 使途 | 上記調査時の交通費 (高速道路代) |
| 政務活動・ 県政との 関連性 | 3月末に視察した宮崎、沖縄の各施設、管理運用等について、浜松篠原地区野球場検討PTとしての意見集約を図るとともに、今後のPTとしての検討方向について情報を共有し、今後の活動の資とする。 |

《領収書貼付枠》

| | |
|--|--|
| ご利用ありがとうございます。 利用証明書  料金所(自) 菊川 料金所(至) 静岡 21年 4月 1日 9時 4分 <hr/> 通行料金 ¥1,250- (ETCレシート) 車種 1 取扱番号 A61104-013841-582935 確 <small>※通行料金は消費税率10%対象です。 ※本利用証明書はETC利用照会サービスで発行されたものです。</small> | ご利用ありがとうございます。 利用証明書  料金所(自) 新静岡 料金所(至) 御殿場 21年 4月 1日 13時 1分 <hr/> 通行料金 ¥2,090- (ETCレシート) 車種 1 取扱番号 A61104-013841-584030 確 <small>※通行料金は消費税率10%対象です。 ※本利用証明書はETC利用照会サービスで発行されたものです。</small> |
|--|--|

○ 3/21 菊川に宿泊したため、菊川-静岡間のETC代を訂正
 (本来の御殿場-静岡間の料金を下回す)

| 按分の理由 | 領収書金額(a) | 按分率(b) | 政務活動費支出額(a×b) |
|--------------|----------|--------|---------------|
| 全て政務活動にかかるもの | 3,340 円 | 100% | 3,340 円 |

支出証拠書

(会派名・議員氏名 自民改革会議・和田 篤夫)

| | | | |
|------|--|----|---------|
| 経費項目 | 調査研究費 研修費・広聴広報費・要請陳情活動費・会議費・資料作成費・資料購入費・事務費・事務所費・人件費 | | |
| 内容 | 県庁にて調査 | | |
| 年月日 | 令和3年4月13日～令和 年 月 日 | 金額 | 4,320 円 |

| | |
|----------------------|-----------------------------|
| 目的 | 県庁にて、臨時議会議案説明受け |
| 使途 | 上記調査時の交通費 (高速道路代) |
| 政務活動・ 県政との 関連性 | 臨時議会の議案内容について把握し、議会活動の資とする。 |

《領収書貼付枠》

| | |
|---|--|
| <p>ご利用ありがとうございます。</p> <p>利用証明書</p>  <p>料金所(自) 新御殿場 料金所(至) 新静岡</p> <p>21年 4月13日 10時17分</p> <hr/> <p>通行料金 ¥2,160- (ETCクレジット)</p> <p>車種 1</p> <p>取扱番号 A03104-139576-265826</p> <p><small>※通行料金は消費税率10%対象です。 ※本利用証明書はETC利用照会サービスで印字されたものです。</small></p> | <p>ご利用ありがとうございます。</p> <p>利用証明書</p>  <p>料金所(自) 新静岡 料金所(至) 新御殿場</p> <p>21年 4月13日 17時16分</p> <hr/> <p>通行料金 ¥2,160- (ETCクレジット)</p> <p>車種 1</p> <p>取扱番号 A03104-139606-047624</p> <p><small>※通行料金は消費税率10%対象です。 ※本利用証明書はETC利用照会サービスで印字されたものです。</small></p> |
|---|--|

| 按分の理由 | 領収書金額(a) | 按分率(b) | 政務活動費支出額(a×b) |
|--------------|----------|--------|---------------|
| 全て政務活動にかかるもの | 4,320 円 | / | 4,320 円 |
| | | 100% | |



支出証拠書

(会派名・議員氏名 自民改革会議・和田 篤夫)

| | | | |
|------|---|----|---------|
| 経費項目 | 調査研究費 研修費・広聴広報費・要請陳情等活動費・会議費・資料作成費・資料購入費・事務費・事務所費・人件費 | | |
| 内容 | 県庁にて調査 | | |
| 年月日 | 令和3年4月15日～令和 年 月 日 | 金額 | 4,250 円 |

| | |
|----------------------|--------------------------------------|
| 目的 | 県庁にて、土地改良事業について調査 |
| 使途 | 上記調査時の交通費 (高速道路代) |
| 政務活動・ 県政との 関連性 | 市内で計画されている土地改良事業について調査し、県の農業行政の資とする。 |

《領収書貼付枠》

| | |
|--|--|
| ご利用ありがとうございます。 利用証明書  NEXCO 中日本 料金所(自) 御殿場 料金所(至) 新静岡 21年 4月15日 11時43分 <hr/> 通行料金 ¥2,090- (ETC/クレジット) 車種 1 取扱番号 A05104-157867-253223 <small>※通行料金は消費税率10%対象です。 ※本利用証明書はETC利用照会サービ スで印字されたものです。</small> | ご利用ありがとうございます。 利用証明書  NEXCO 中日本 料金所(自) 新静岡 料金所(至) 新御殿場 21年 4月15日 16時58分 <hr/> 通行料金 ¥2,160- (ETC/クレジット) 車種 1 取扱番号 A05104-157879-880625 <small>※通行料金は消費税率10%対象です。 ※本利用証明書はETC利用照会サービ スで印字されたものです。</small> |
|--|--|

| 按分の理由 | 領収書金額(a) | 按分率(b) | 政務活動費支出額(a×b) |
|--------------|----------|--------|---------------|
| 全て政務活動にかかるもの | 4,250 円 | 100% | 4,250 円 |

支出証拠書

(会派名・議員氏名 自民改革会議・和田 篤夫)

| | | | |
|------|--|----|---------|
| 経費項目 | 調査研究費 研修費・広聴広報費・要請情報活動費・会議費・資料作成費・資料購入費・事務費・事務所費・人件費 | | |
| 内容 | 県庁にて調査 | | |
| 年月日 | 令和3年4月26日～令和 年 月 日 | 金額 | 4,250 円 |

| | |
|----------------------|--|
| 目的 | 県庁にて、議員総会及び篠原地区野球場検討PT 会議 |
| 使途 | 上記調査時の交通費 (高速道路代) |
| 政務活動・ 県政との 関連性 | 会派内意見を調整、集約し県政の発展に役立てる。 県外視察における野球場検討PT としての意見を集約し今後の活動の資とする。 |

《領収書貼付枠》

| | |
|---|--|
| <p>ご利用ありがとうございます。</p> <p>利用証明書</p>  <p>料金所(自) 新御殿場 料金所(至) 新静岡</p> <p>21年 4月26日 8時59分</p> <hr/> <p>通行料金 ¥2,160- (ETC/クレジット)</p> <p>車種 1</p> <p>取扱番号 A16104-269495-354922</p> <p><small>※通行料金は消費税率10%対象です。 ※本利用証明書はETC利用照会サービスで印字されたものです。</small></p> | <p>ご利用ありがとうございます。</p> <p>利用証明書</p>  <p>料金所(自) 新静岡 料金所(至) 御殿場</p> <p>21年 4月26日 15時29分</p> <hr/> <p>通行料金 ¥2,090- (ETC/クレジット)</p> <p>車種 1</p> <p>取扱番号 A16104-269524-618628</p> <p><small>※通行料金は消費税率10%対象です。 ※本利用証明書はETC利用照会サービスで印字されたものです。</small></p> |
|---|--|

| 按分の理由 | 領収書金額(a) | 按分率(b) | 政務活動費支出額(a×b) |
|--------------|----------|--------|---------------|
| 全て政務活動にかかるもの | 4,250 円 | / | 4,250 円 |
| | | 100% | |

支出証拠書

(会派名・議員氏名 自民改革会議・和田 篤夫)

| | | | |
|------|---|----|----------|
| 経費項目 | 調査研究費 研修費・広聴広報費・要請等活動費・会議費・資料作成費・資料購入費・事務費・事務所費・人件費 | | |
| 内容 | 県外調査概要書 | | |
| 年月日 | 令和3年4月22日～令和 年 月 日 | 金額 | 25,740 円 |

| | |
|----------------------|--|
| 目的 | 日本戦略研究フォーラム主催のシンポジウム「日本が直面する中国リスクの現状と打開策」の聴取 |
| 使途 | 上記政務活動時の諸費用 |
| 政務活動・ 県政との 関連性 | 地域外交、国民保護行政の資を得る。 |
| <領収書貼付枠> 別紙 | |

| 按分の理由 | 領収書金額(a) | 按分率(b) | 政務活動費支出額(a×b) |
|------------------|----------|--------|---------------|
| 全て政務活動にかかる もの | 25,740 円 | / | 25,740 円 |
| | | 100% | |

①

領収書

2021年04月22日

ウイ様

ご請求金額 1,610円

上記金額を領収いたしました

予約番号: 20210422-05002581
端末番号: 1312000101
小田急箱根高速バス(株)

領収書

2021年04月22日

ウイ様

ご請求金額 1,610円

上記金額を領収いたしました

予約番号: 20210422-05002521
端末番号: 1312000101
小田急箱根高速バス(株)

① 支払者: 和田篤夫

②

領収書

日付 2021年04月22日

車番 3518

基本運賃 ¥1620円

合計 ¥1620円

(内消費税等 ¥147円)

内訳

現金支払 ¥1620円

kmグループ 三和交通株式会社
東京都荒川区南千住3-12-6
忘れ物・領収書問合せ 03-3801-5311
お客さま相談室 0120-717-039

<ナビコード>

A44-1174-1179

(営業回数 6863)

③

領収書

No007

2021年04月22日

車番 2107

運賃 900円

運賃料金計 900円

計 900円

毎度御乗車有難うございます。

池袋交通株式会社

TEL 03-3955-6131

支払者: 和田篤夫

| | | |
|---|------------------|---------|
| ① | 交通費(御殿場IC⇄新宿バスタ) | ¥3,220 |
| ② | タクシー代(新宿→市ヶ谷) | ¥1,620 |
| ③ | タクシー代(四谷→新宿) | ¥900 |
| ④ | シンポジウム会費 | ¥20,000 |
| | 計 | ¥25,740 |

④

領収証

様

金 20,000円也

但 第42回 定例シンポジウム会費 として
上記正に領収いたしました

令和3年4月22日

一般社団法人日本戦略研究フォーラム
東京都新宿区市谷本村町3-28
新日本市ヶ谷ビル7階

〒162-0845 Tel 03-6265-0864



県外調査概要書

令和3年4月22日

会派名・議員氏名 自民改革会議・和田 篤夫

| | |
|-------|---|
| 目 的 | 日本戦略研究フォーラム主催のシンポジウム「日本が直面する中国リスクの現状と打開策」の聴取 |
| 年 月 日 | 令和3年4月22日～令和 年 月 日 |
| 場 所 | 東京都新宿区市ヶ谷 |
| 内 容 | <p>1 行程 御殿場～新宿～市ヶ谷（高速バス、タクシー利用）</p> <p>2 応対者 日本戦略研究フォーラム 屋山太郎、桜井よし子 他</p> <p>3 聴取内容</p> <ul style="list-style-type: none"> ・中国の台頭と台湾有事のリアル ・中国の脅威に、日本はどう備えるべきか ・対中国情報戦と我が国のインテリジェンス ・巧妙化する中国のプロパガンダ工作 <p>4 県政への反映</p> <p>中国の軍事的脅威は年々増し続け、ここに来て、チベット、ウイグル、内モンゴルにおける人権蹂躞、香港への支配強化、台湾への軍事的脅威、尖閣諸島への無秩序な海洋進出等、露骨ともいえる活動を強めている。この様な中、2021年3月、米議会の公聴会で米インド太平洋軍司令官は、「6年以内に中国の台湾進攻がありうる」との見解を示しました。このことは、つまり台中紛争生起の可能性があるということになり、台湾有事は、地域全体を巻き込む状況となると同時に、日本は好むと好まざるとに関わらず、必ず当事者になってしまうのは明らかだと考えられます。そのような事態にならないようにするために国はあらゆる方策を考えて外交を行う訳ですが、もしも台中紛争が生起した場合、県として何をなすべきかを考えておく時期に来ているとの思いを強くしました。</p> |