

平成28年

運航実績



静岡県危機管理部消防保安課

静岡県消防防災航空隊

防災ヘリコプターの沿革

経緯

- 平成元年
 - ・静岡県防災ヘリコプター1号機運航開始（県警委託）
機種 アエロスパシアルSA365N1型
- 平成6年
 - ・「静岡県航空消防防災体制整備検討委員会」設置
- 平成7年
 - ・静岡県航空消防防災体制整備検討委員会2回、幹事会3回開催
 - ・現地調査の実施（岐阜県、宮城県、山梨県）
 - ・「静岡県防災ヘリコプター仕様検討委員会」設置、委員会2回開催
 - ・「静岡県航空消防防災体制整備検討委員会」最終報告
- 平成8年
 - ・「静岡県防災ヘリコプター仕様書」作成
 - ・静岡県防災ヘリコプター落札
機種 川崎BK117C-1型
 - ・静岡県防災ヘリコプター運航整備業務委託入札
静岡エアコミュータ株式会社落札
 - ・現地調査の実施（岐阜県、宮城県、茨城県）
- 平成9年
 - ・県下7消防本部8名の航空隊員に県職員併任辞令交付（2月1日）
 - ・消防防災航空隊事務所を静岡ヘリポート内に設置（2月1日）
 - ・他県研修〔宮城県、茨城県、岐阜県〕（2月17日～3月7日）
 - ・防災ヘリコプター2号機納入（2月20日）
 - ・防災ヘリコプター2号機 愛称：オレンジアローに決定
 - ・静岡県消防防災航空隊発足（4月1日）
 - ・防災ヘリコプター2号機運航開始（4月1日）
 - ・防災ヘリコプター2号機就航式（4月21日）於：清水市
- 平成10年
 - ・消防防災航空隊運航マニュアル作成（8月26日）
- 平成11年
 - ・病態別救急搬送マニュアル作成（12月20日）
- 平成12年
 - ・ヘリコプターによる救急システムの推進について
救急ヘリコプターの出動基準ガイドライン（2月7日）
 - ・緊急消防援助隊要綱の改正・航空部隊の登録（12月25日）
- 平成13年
 - ・「静岡県緊急消防援助隊受援計画検討会」設置（1月19日）
 - ・派遣職員取扱要綱一部改正〔任期3年及び隊員派遣期間延長〕（3月1日）
 - ・緊急運航基準の一部改正〔救急活動〕（4月13日）
 - ・山梨県と静岡県の消防防災ヘリコプターの運航不能期間等における相互応援協定締結（12月17日）
- 平成14年
 - ・静岡県ヘリコプター受援マニュアル〔暫定版〕（3月22日）
 - ・静岡県防災ヘリコプター運航の手引一部改正（10月1日）
- 平成15年
 - ・長野県と静岡県の消防防災ヘリコプターの運航不能期間等における相互応援協定締結（3月1日）
 - ・四県一市（岐阜県、愛知県、三重県、静岡県、名古屋市）航空消防防災相互応援協定書締結（9月30日）
- 平成16年
 - ・ヘリコプターテレビ電送システム〔ヘリテレ〕運用開始（2月23日）
 - ・緊急消防援助隊登録〔航空消防隊〕（4月1日）
- 平成17年
 - ・緊急消防援助隊全国訓練実施（6月10日・11日）於：静岡市清水区
 - ・当航空隊発足以来初の臓器搬送実施〔浜松市～大阪府〕（10月14日）
- 平成18年
 - ・緊急消防援助隊航空部隊受援訓練実施（2月10日）於：浜松市天竜区

- 平成19年 ・ 静岡県総合防災訓練実施（国・県との連携訓練）於：伊豆半島（9月1日）
- 平成20年 ・ 緊急消防援助隊航空部隊受援訓練実施（2月24日）於：下田市まどが浜
- ・ 静岡市と静岡県内航空消防相互応援協定書締結（3月26日）
- ・ 聖隷三方原病院と救急活動の指示事項に関する覚書締結（4月23日）
- 平成21年 ・ 静岡県防災ヘリコプター1号機退役（3月30日）
- 機種 アエロスパシアルSA365N1型（県警委託）
- ・ 浜松市と静岡県内航空消防相互応援協定書締結（12月22日）
- 平成23年 ・ 東日本大震災、緊急消防援助隊航空部隊（応援出動）
- 於：岩手県花巻市（3月～5月）
- ・ 緊急消防援助隊中部ブロック訓練実施（10月14日・15日）
- 於：静岡市・焼津市・藤枝市 ※一部中止
- 平成24年 ・ 静岡県内航空消防相互応援協定書一部改正（3月27日）
- ※県・静岡市・浜松市による協定
- ・ 「静岡県消防防災航空体制あり方検討会」2回開催（6月12日、10月9日）
- 平成25年 ・ 台風26号による伊豆大島災害、緊急消防援助隊航空部隊（応援出動）
- 於：東京都大島町（10月16日～10月31日）
- 平成26年 ・ 緊急消防援助隊関東ブロック訓練実施（11月5日・6日）
- 於：富士山静岡空港・浜松市・磐田市
- 平成28年 ・ 地方独立行政法人静岡県立病院機構静岡県立総合病院と救急活動の指示事項
- に関する覚書締結（4月1日）
- ・ 順天堂大学医学部附属静岡病院と救急活動の指示事項に関する覚書締結（4
- 月1日）
- ・ 地方独立行政法人静岡県立病院機構静岡県立総合病院と消防防災ヘリコプタ
- ーによる救急活動に関する覚書締結（4月4日）
- ・ 消防デジタル無線運用開始（7月12日）
- ・ 更新機種仕様検討委員会（7月20日、8月20日）

目 次

I 静岡県消防防災航空隊の概要	1
II 運 航 状 況	
1 運 航 概 要	3
2 年間運航状況一覧表	
(1) 年間運航状況	5
(2) 年間飛行回数及び飛行時間	5
(3) 月別運航状況	6
(4) 月別飛行回数及び飛行時間	7
(5) 活用状況：総括・内訳	8
3 運航状況の推移	
(1) 緊急運航	9
(2) 通常運航	10
4 消防本部(局)別緊急運航及び合同訓練	11
5 緊急運航一覧表	12
6 通常運航	
(1) 自 隊 訓 練	23
(2) 市町消防防災合同訓練	25
(3) 県 機 関 合 同 訓 練	28
(4) その他広域応援訓練	29
7 点 検 整 備	
(1) 運 航 休 止	34
(2) 整 備 運 航	34
資 料	
1 全国消防・防災ヘリコプター一覧	35
2 歴代消防防災航空隊隊員一覧	38

I 静岡県消防防災航空隊の概要

1 組織

静岡県危機管理部

危機管理監兼危機管理部長

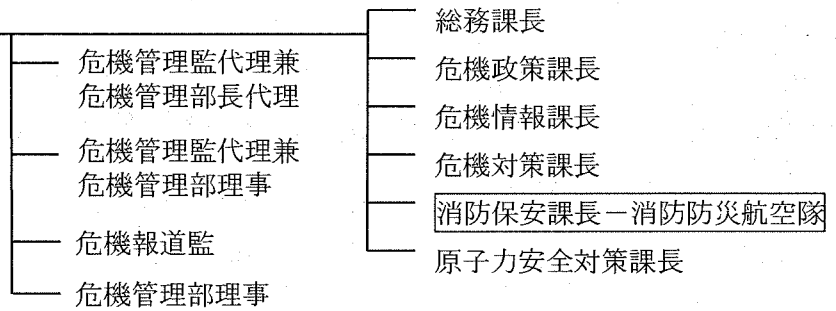

2 消防防災航空隊 (静岡ヘリポート常駐)

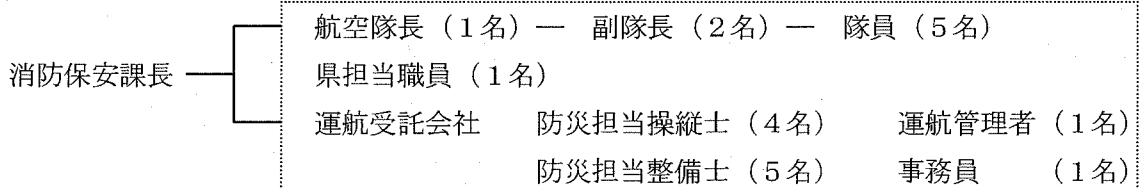

※ 運航受託会社は、運航必要人員として常時各1名派遣

※ 消防保安課主査(1名)が事務を担当

3 管理運営システム

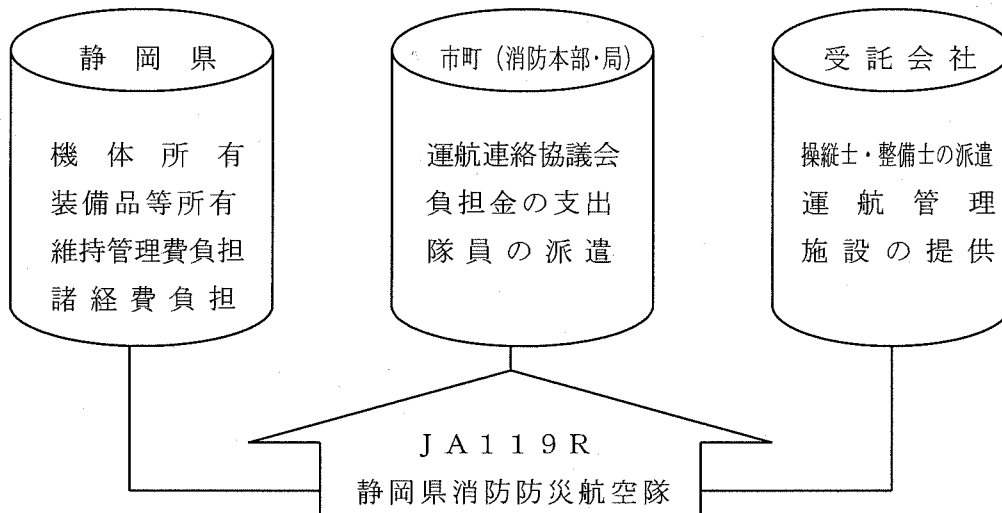

4 運航体制

- (1) 運航開始 平成9年4月1日
- (2) 基地 静岡市葵区諏訪8番地の10 静岡ヘリポート内
- (3) 勤務体制 1年365日体制、勤務時間8時30分～17時15分
- (4) 運航時間 8時30分～17時15分

※ ただし、緊急運航については、日の出から日没までとする。

5 消防防災航空隊の任務及び要綱等

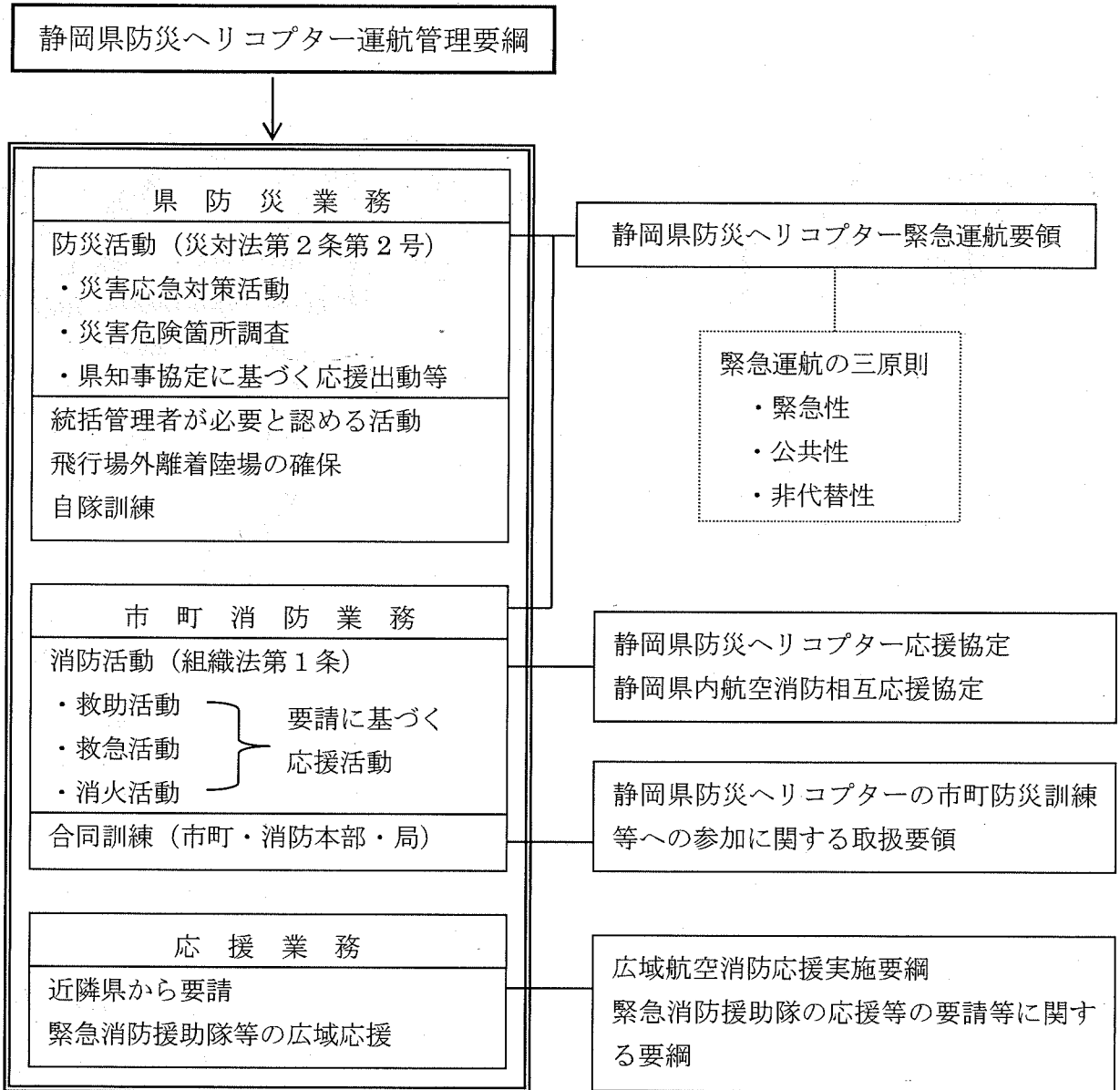

6 緊急運航要請の手順

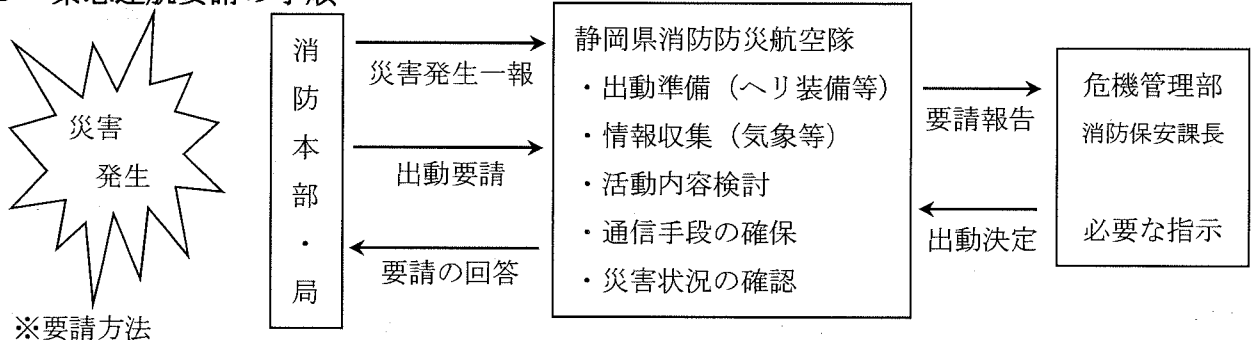

- ・ 勤務時間（8：30～17：15）は、電話及びFAXで航空隊に連絡。
- ・ 勤務時間外は航空隊携帯電話（隊長常時携帯）に連絡。

II 運 航 状 況

1 運航概要

(1) 緊急運航

緊急運航の総件数は62件、前年と比べ6件の減である。

内訳は火災3件(前年比±0件)、救助38件(-2件)、救急20件(-3件)、その他1件(-1件)であり、種別ごとの割合は火災5%、救助61%、救急32%、その他2%となる。

ア 火災

火災件数は3件であり、そのすべてが林野火災(県外応援1件を含む。)である。

イ 救助

救助件数は38件であり、このうち水難事故が21件、山岳事故が13件(県外応援2件を含む。)で、その他は海岸崖の転落事故等4件である。

ウ 救急

救急件数は20件であり、内訳は一般負傷10件(県外応援1件含む。)、転院搬送5件、急病2件、交通1件(県外応援)、水難1件、自損行為1件である。

この内、救助活動から救急搬送に移行したものが14件である。

エ その他

その他件数は1件であり、内容は人員搬送である。

オ 県外応援(緊急運航件数に含める。)

県外応援件数は3件であり、山梨県への応援出動2件、長野県への応援出動1件である。

(2) 通常運航

通常運航の総件数は148件である。

内訳は自隊訓練85件(前年比+12件)であり、このうち救助訓練63件、救急搬送訓練0件、火災防ぎょ訓練5件、ヘリテレ電送訓練11件、夜間飛行訓練5件、計器飛行訓練2件である。

合同訓練49件(-15件)であり、このうち市町との合同訓練37件、県機関合同訓8件、その他広域応援訓練4件である。

運航管理業務として、調査2件、試験・検査9件、その他は水難事故防止広報活動1件、機体領収検査2件である。

年間運航状況

(210件 ・ 217時間00分)

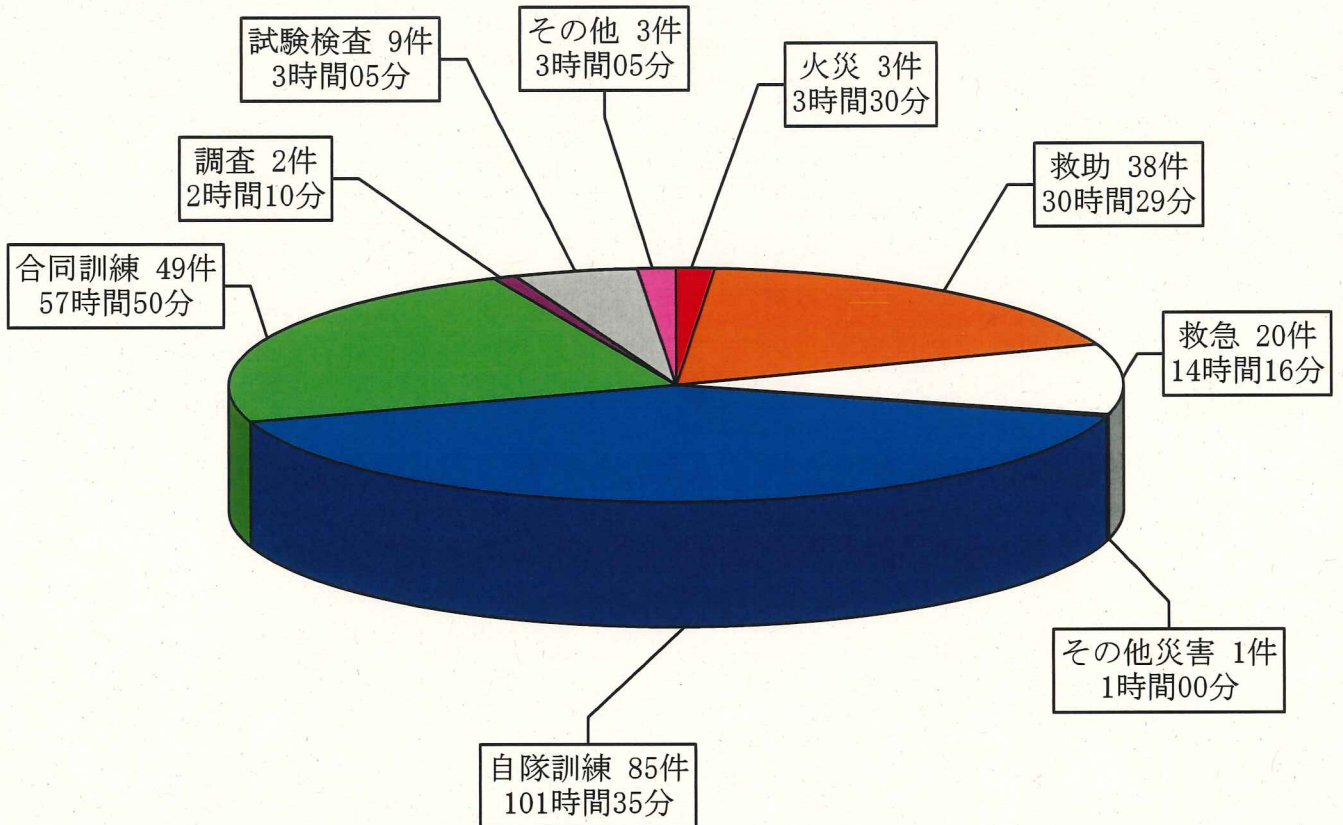

2 年間運航状況一覧表

(1) 年間運航状況 (件数)

	緊急運航						通常運航						総数				
	火災		救助		救急		その他		訓練業務		運航			業務等			
	管内	管外	管内	管外	管内	管外	管内	管外	自隊	合同訓練	市町	県		その他	調査	検査	その他
	2	1	36	2	18	2	1	0	85	37	8	4		4	2	9	3
合計	62		148		134								14			210	

※訓練業務件数に座学及び駐機訓練（飛行しない訓練）件数は含まない。

(2) 年間飛行回数及び飛行時間

	緊急運航						通常運航						総数				
	火災		救助		救急		その他		訓練業務		運航			業務等			
	管内	管外	管内	管外	管内	管外	管内	管外	自隊	合同訓練	市町	県		その他	調査	検査	その他
	2	1	36	2	6	0	1	0	89	37	9	4		4	2	9	3
合計	48		153		139								14			201	
49:15	1:50	1:40	29:07	1:22	13:28	0:48	1:00	0:00	167:45	43:05	10:25	4:20	8:20	2:10	3:05	217:00	

(3) 月別運航状況

(※件数)

	緊急運航										通常運航										総数
	火災		救助		救急		その他		自隊	訓練業務		運航	管理業務等								
	管内	管外	管内	管外	管内	管外	管内	管外		市町	県		その他	調査	検査	その他					
																	管内	管外	管内	管外	
1月	1	1	1	0	2	0	0	0	19	12	6	1	0	0	0	0	0	0	24		
2月	1	0	4	1	2	1	0	0	11	2	7	2	0	1	0	1	0	0	21		
3月	0	0	4	0	2	0	0	0	18	14	3	0	1	2	1	1	0	0	26		
4月	0	0	0	0	0	0	0	0	16	14	2	0	0	0	0	0	0	0	16		
5月	0	0	7	1	5	1	0	0	9	7	1	0	1	3	1	2	0	0	27		
6月	0	0	0	0	0	0	0	0	0	0	0	0	0	1	0	0	0	1	1		
7月	0	0	4	0	3	0	0	0	11	2	7	1	1	3	0	2	1	0	21		
8月	0	0	8	0	2	0	0	0	15	10	3	1	1	3	0	2	1	0	28		
9月	0	0	8	0	2	0	0	0	15	11	3	1	0	1	0	1	0	0	26		
10月	0	0	0	0	0	0	0	0	20	13	5	2	0	0	0	0	0	0	20		
11月	0	0	0	0	0	0	0	0	0	0	0	0	0	0	0	0	0	0	0		
12月	0	0	0	0	0	0	0	0	0	0	0	0	0	0	0	0	0	0	0		
合計	2	1	36	2	18	2	1	0	148	85	37	8	4	14	2	9	3	0	210		

(5) 活用状況：総括・内訳

活用状況（総括）

業務別総括	災害業務						訓練業務			運航管理業務			総案件数		
	火災		救助		その他		自隊	他隊との合同訓練	調査	試験 検査	その他	運航合計			
	管内	管外	管内	管外	管内	管外									
	時間	件数	時間	件数	時間	件数	時間	件数	時間	件数					
運航件数	2	1	36	2	18	2	1	0	89	5	45		2	9	3
飛行時間	1:50	1:40	29:07	1:22	13:28	0:48	1:00	0:00	101:35	5:30	52:20	2:10	3:05	3:05	217:00
出動人員	10	6	187	10	81	10	5	0							309
搬送人員	0	0	16	2	21	2	2	0							43

※飛行時間は分単位切り上げで表示

管内災害業務の内訳 ※活用状況（総括）の災害業務（火災・救助・救急）の内訳。

業務別内訳	救助										救急										計	
	火災					救助					火災					救助						
	管内内訳		計	管内内訳		計	管内内訳		計	管内内訳		計	管内内訳		計	管内内訳		計				
	建物	林野		その他	火災		水難	自然災害		山岳	その他		火災	自然災害		山岳	その他		火災	水難		自然災害
運航件数	0	2	0	2	0	21	0	11	4	36	0	0	1	0	9	0	1	2	5	0	0	18
搬送人員	0	0	0	0	0	2	0	7	7	16	0	0	1	0	12	0	1	2	5	0	0	21

管外災害業務の内訳 ※活用状況（総括）の災害業務（火災・救助・救急）の内訳。

業務別内訳	救助										救急										計	
	火災					救助					火災					救助						
	管内内訳		計	管内内訳		計	管内内訳		計	管内内訳		計	管内内訳		計	管内内訳		計				
	建物	林野		その他	火災		水難	自然災害		山岳	その他		火災	水難		自然災害	山岳		その他	火災		水難
運航件数	0	1	0	1	0	0	0	2	0	2	0	0	1	0	1	0	0	0	0	0	0	2
搬送人員	0	0	0	0	0	0	0	2	0	2	0	0	1	0	1	0	0	0	0	0	0	2

災害業務・その他の内容

3 運航状況の推移

(1) 緊急運航 (件)

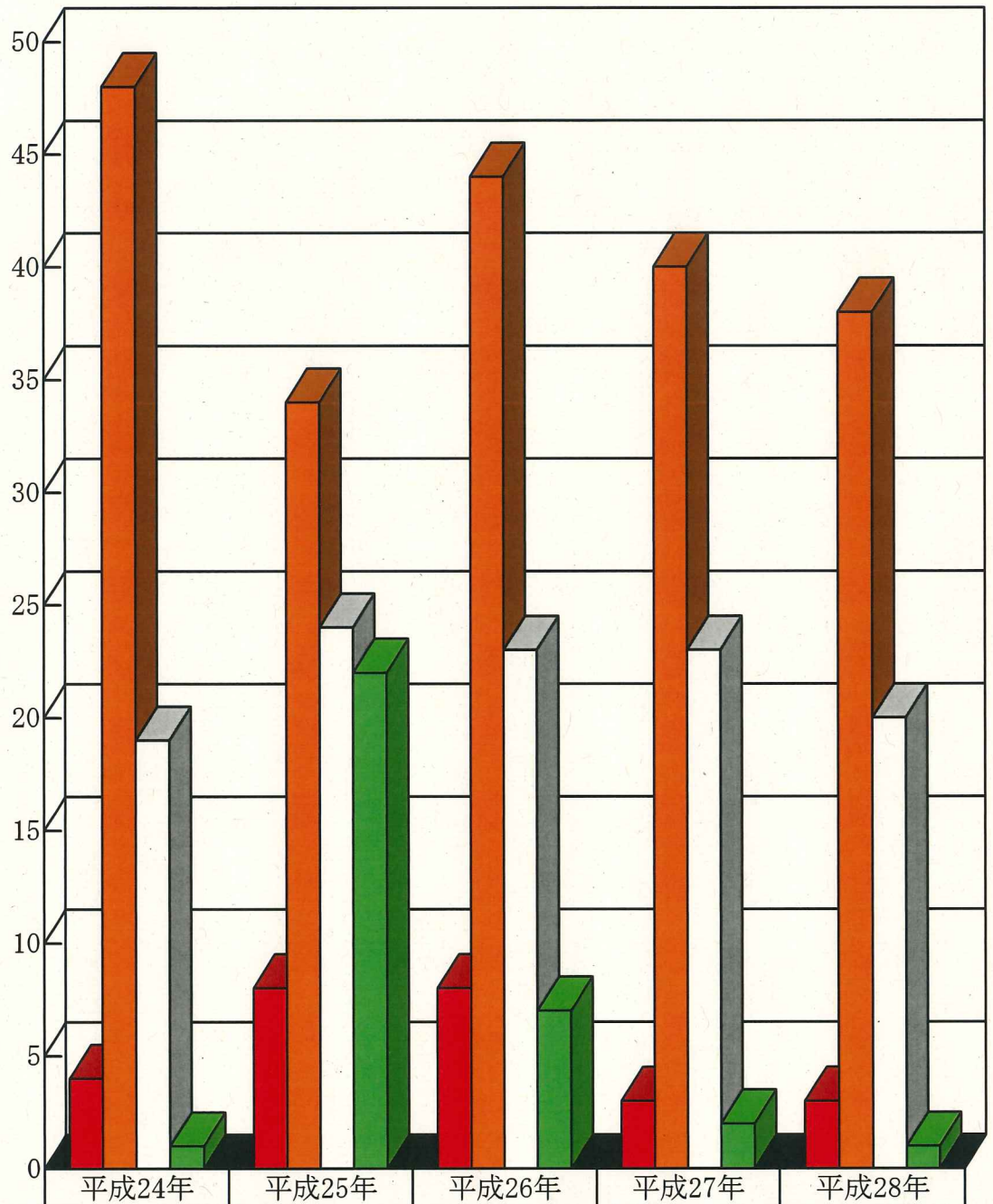

■ 火災活動	4	8	8	3	3
■ 救助活動	48	34	44	40	38
□ 救急活動	19	24	23	23	20
■ その他災害活動	1	22	7	2	1

(2) 通常運航 (件)

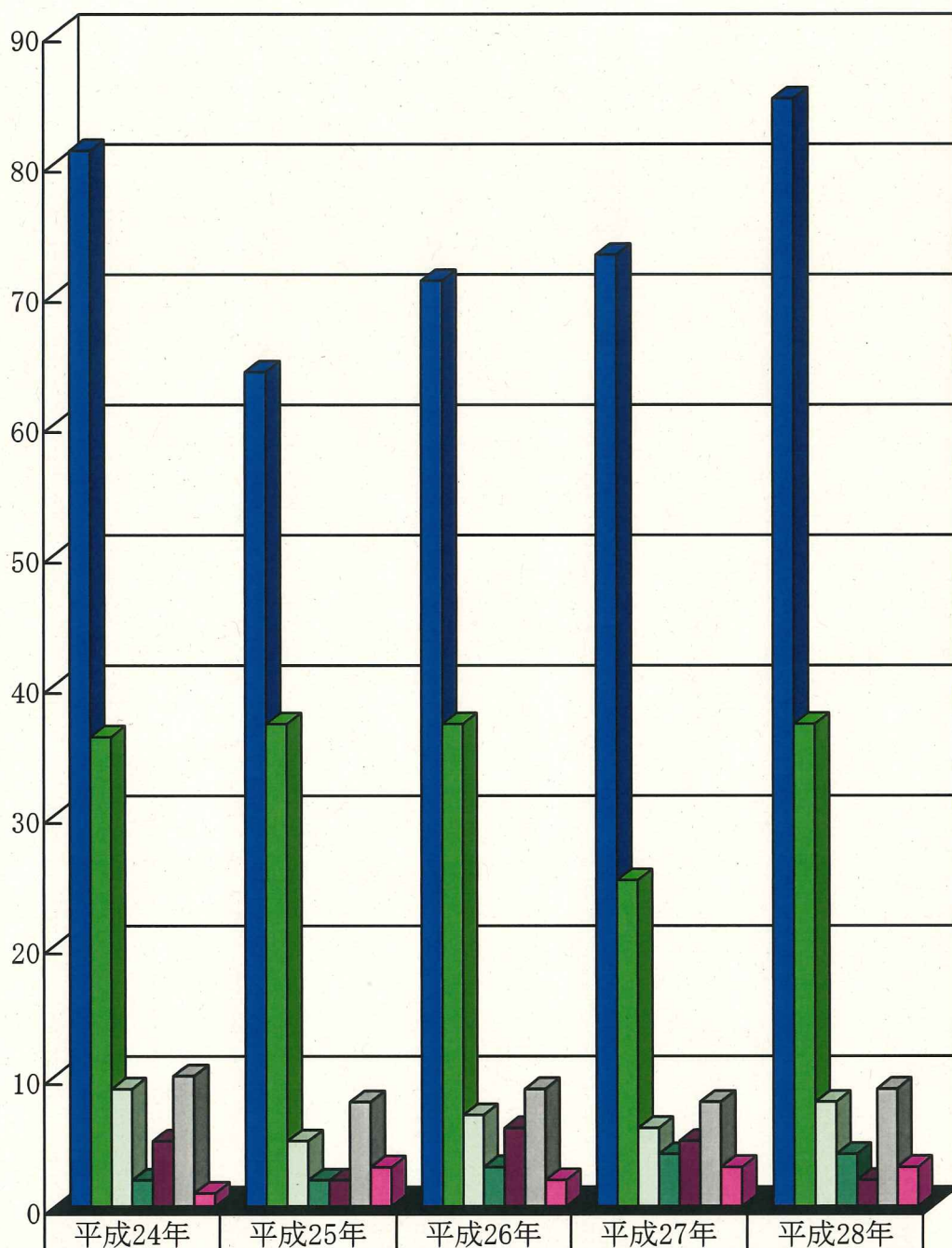

■ 自隊訓練	81	64	71	73	85
■ 合同訓練 (市町)	36	37	37	25	37
□ 合同訓練 (県)	9	5	7	6	8
■ 合同訓練 (その他)	2	2	3	4	4
■ 調査	5	2	6	5	2
■ 試験/検査	10	8	9	8	9
■ その他	1	3	2	3	3

4 消防本部（局）別緊急運航及び合同訓練

区 分 消 防 本 部	緊 急 運 航				合 同 訓 練	
	合 計	火 災	救 助	救 急		そ の 他
下 田 消 防 本 部	8		7	1		1
熱 海 市 消 防 本 部	2		2			
駿 東 伊 豆 消 防 本 部	11		5	6		4
富 士 山 南 東 消 防 本 部	1				1	4
御 殿 場 市 ・ 小 山 町 広 域 行 政 組 合 消 防 本 部						
富 士 市 消 防 本 部	1		1			3
富 士 宮 市 消 防 本 部	11		7	4		2
静 岡 市 消 防 局	16	1	9	6		1
志 太 広 域 事 務 組 合 志 太 消 防 本 部	2		2			6
御 前 崎 市 消 防 本 部						
菊 川 市 消 防 本 部	1	1				3
掛 川 市 消 防 本 部						2
袋 井 市 ・ 森 町 広 域 行 政 組 合 袋 井 消 防 本 部						
磐 田 市 消 防 本 部	1		1			5
浜 松 市 消 防 局	3		2	1		2
湖 西 市 消 防 本 部						3
静 岡 県 関 係						8
広 域 応 援 (そ の 他)	5	1	2	2		4
合 計	62	3	38	20	1	48

※合同訓練件数に座学及び駐機訓練（飛行をしない訓練）件数を含む。

5 緊急運航一覧表

No.	要 請	種別	飛 行		発 生 場 所	災害の概要及び活動内容	備 考
			回数	時間			
1	1. 4 (月) 14:41 長野県防災	火災 (林野)	1	1:40	長野県伊那市高遠町 「月蔵山」南東山林	林野火災が発生し、「長野県と静岡県 の消防防災ヘリコプターの運航不能期 間等における相互応援協定」に基づき、 要請となる。 「高遠城址公園」にて給水を受けベリ ータンクで1回散水を実施し、帰投する。	散水回数1回 400L
2	1. 10 (日) 19:15 下田消防	救助 (水難)	1	0:10	下田市吉佐美亜相海岸	女性1名が行方不明となり、要請とな る。 出勤途上、地上で無事発見されたため 帰投する。	68歳女性
3	1. 15 (金) 14:57 菊川消防	火災 (林野)	1	0:55	菊川市潮海寺 2427 番地の1付近山林	林野火災が発生し、要請となる。 「菊川消防防災ヘリポート」にて給水を 受けベリータンクで4回散水を実施し、 帰投する。	散水回数4回 1,650L
4	1. 18 (月) 17:15 田方消防	救急 (転院)	1	1:50	伊豆の国市長岡 「順天堂大学医学部 附属静岡病院」	多発外傷の女性1名に高度医療処置が 必要となり、要請となる。 東京都江東区「東京ヘリポート」にて 救急隊に引渡す。	1名搬送 34歳女性 重症 医師1名搬送
5	1. 27 (水) 14:00 田方消防	救急 (転院)	1	1:50	伊豆の国市長岡 「順天堂大学医学部 附属静岡病院」	拡張相肥大型心筋症肝不全の男性1名 に高度医療処置が必要となり、要請とな る。 東京都江東区「東京ヘリポート」にて 救急隊に引渡す。	1名搬送 51歳男性 重症 医師1名搬送
6	2. 3 (水) 12:36 山梨県防災	救助 (山岳)	1	0:22	山梨県南巨摩郡南部町 成島地内	男性1名が車で走行中に道路から転落 し、「山梨県と静岡県の消防防災ヘリコ プターの運航不能期間等における相互 応援協定」に基づき、要請となる。 隊員2名がホイスト降下し、VSで要救助 者を機内に収容する。	1名救助 75歳男性
7		救急 (交通)		0:38			1名搬送 死亡
8	2. 6 (土) 16:20 伊東消防	救助 (水難)	1	0:15	伊東市富戸 「門脇灯台付近」	男性1名が高さ15mの崖から海に転 落、沖合20m付近に流され、要請とな る。 出場途上、要救助者は漁船に救出され たと連絡があり途中帰投する。	

※ HP=ヘリポート FB=フォワードベース EV=デラックスエバックハーネス VS=バーティカルストレッチャー
D-SVS=デラックスサバイバースリング QRS=レスキュースリング

No.	要 請	種別	飛 行		発 生 場 所	災害の概要及び活動内容	備 考
			回数	時間			
9	2.23 (火) 8:19 伊東消防	救助 (その他)	1	0:34	伊東市八幡野 「橋立吊り橋」	男性1名が橋から転落し、要請となる。 隊員2名がホイスト降下し、VSで要救助者を機内に収容する。 「順天堂大学医学部附属静岡病院屋上ヘリポート」にて医師に引渡す。	1名救助 24歳男性
10		救急 (自損行為)		0:31			1名搬送 重症
11	2.26 (金) 11:58 富士宮消防	救助 (山岳)	1	0:38	富士宮市根原 「大見岳」山頂	男性1名が操縦するパラグライダーが墜落、現場は積雪があり下山出来ず地上隊接触まで時間を要するため、要請となる。 隊員2名がホイスト降下しEVで要救助者を機内収容する。 富士宮市「朝霧備蓄基地ヘリポート」にて救急隊に引渡す。	1名救助 74歳男性
12		救急 (一般)		0:22			1名搬送 中等症
13	2.26 (金) 15:17 下田消防	救助 (水難)	1	1:05	賀茂郡南伊豆町 「石廊崎沖」	プレジャーボートが座礁し男性2名が脱出不能になり、要請となる。 プレジャーボートは不安定であり近づく事が出来ず救出不能と判断し帰投する。	
14	2.28 (日) 11:25 静岡消防	火災 (林野)	1	0:55	静岡市駿河区 宇津ノ谷地先	林野火災が発生したため、「静岡県内航空消防相互応援協定書」に基づき、要請となる。 「静岡市立城山中学校」にて給水を受けベリータンクで4回散水を実施し、帰投する。	散水回数4回 1,300L
15	3.10 (木) 11:46 沼津消防	救助 (水難)	1	0:35	沼津市東間 「新中川放水路」	男性1名が沖へ流され、地上隊からの救出は困難であり、要請となる。 現場上空到着時、地上隊より要救助者救出完了の無線を受け帰投する。	54歳男性 死亡
16	3.12 (土) 16:30 下田消防	救助 (その他)	1	1:39	賀茂郡松崎町雲見 「鳥帽子山」付近	女性1名が50m転落し、崖下のため要請となる。 隊員2名がホイスト降下し、VSで要救助者を機内に収容する。 「安城岬ふれあい公園」にて既に到着していたドクターヘリの医師に引渡す。	1名救助 45歳女性
17		救助 (一般)		1:26			1名搬送 死亡

※ HP=ヘリポート FB=フォワードベース EV=デラックスエバックハーネス VS=パーティカルストレッチャー
D-SVS=デラックスサバイバースリング QRS=レスキュースリング

No.	要 請	種別	飛 行		発 生 場 所	災害の概要及び活動内容	備 考
			回数	時間			
18	3.20 (日) 13:40 富士宮消防	救助 (山岳)	1	1:25	富士宮市麓 「大見岳朝日滝沢」 標高 1087m 付近	男性 1 名が操縦するパラグライダーが墜落、歩行困難のため要請となる。 隊員 2 名が VS を携行しホイスト降下で要救助者と接触する。 天候が悪化しヘリは帰投する。隊員 2 名は地上隊と徒歩で要救助者を搬送し、登山口の救急隊に引渡す。	1 名搬送 68 歳男性
19	3.24 (木) 15:29 静岡消防	救助 (その他)	1	0:22	静岡市葵区平地内 「安倍川左岸」	女性 1 名が負傷し動けなくなり、「静岡県内航空消防相互応援協定書」に基づき、要請となる。 隊員 1 名がホイスト降下し、EV で要救助者を機内に収容する。 「静岡県立総合病院屋上ヘリポート」にて医師に引渡す。	1 名救助 59 歳女性
20		救急 (一般)		0:03			1 名搬送 軽症
21	5.2 (月) 11:40 駿東伊豆 消防	救急 (転院)	1	1:30	伊豆の国市長岡 「順天堂大学医学部附 属静岡病院」	多発外傷、拡張型心筋症の男性 1 名に専門的治療が必要となり、要請となる。 千葉県木更津市「君津中央病院」にて医師に引渡す。	1 名搬送 59 歳男性 医師 1 名搬送
22	5.4 (水) 13:00 駿東伊豆 消防	救急 (転院)	1	1:35	伊豆の国市長岡 「順天堂大学医学部 附属静岡病院」	肝移植後の容態悪化の男性 1 名に専門的治療が必要となり、要請となる。 東京都江東区新木場「東京ヘリポート」にて救急隊に引渡す。	1 名搬送 1 歳男性 医師 1 名搬送
23	5.14 (土) 16:20 熱海消防	救助 (水難)	2	1:40	熱海市和田浜南町 「海上沖合」	男女不明 1 名がカヤックから転落し行方不明となり、要請となる。 2 日間捜索を実施するも発見には至らず、帰投する。	
24	5.15 (日) 9:00 熱海消防			1:40			
25	5.16 (月) 12:55 浜松消防	救助 (水難)	1	1:10	浜松市北区三ヶ月町 「浜名湖」	男性 1 名がうつ伏せで浮いている。付近にボートがあり、他要救助者がいる可能性があるため、「静岡県内航空消防相互応援協定書」に基づき、要請となる。 1 名は地上隊により救出完了。他要救助者の捜索を実施する。 ボートに乗っていたのは 1 名だと判明し帰投する。	
26	5.17 (火) 13:35 志太消防	救助 (水難)	1	0:40	焼津市小浜 「沖合役 300m 付近」	船のような物が転覆しているため、要請となる。 捜索中に情報は通報者の誤認であると連絡を受け帰投する。	

※ HP=ヘリポート FB=フォワードベース EV=デラックスエバックハーネス VS=パーティカルストレッチャー
D-SVS=デラックススパイバースリング QRS=レスキュースリング

No.	要 請	種別	飛 行		発 生 場 所	災害の概要及び活動内容	備 考
			回数	時間			
27	5.18 (水) 14:15 富士山南東 消防	その他 (人員搬送)	1	1:30	裾野市須山 「越前岳山頂」付近	女性1名が両足の痛みで歩行困難になり、要請となる。 ホイスト降下で地上隊員2名を投入する。要救助者は富士山南東消防本部が救出完了したので地上隊員2名をピックアップし場外に搬送、帰投する。	71歳女性 消防隊員2名投入
28	5.22 (日) 10:10 静岡消防	救急 (急病)	1	0:25	静岡市葵区井川 「井川ヘリポート」	男性1名が脳梗塞疑いであり遠隔地であるため、「静岡県内航空消防相互応援協定書」に基づき、要請となる。 「静岡県立総合病院屋上ヘリポート」にて医師に引渡す。	81歳男性
29	5.22 (日) 12:50 静岡消防	救助 (水難)	1	0:39	静岡市葵区井川 「井川湖」	男性1名がパラグライダーで墜落したため、「静岡県内航空消防相互応援協定書」に基づき、要請となる。 隊員2名がホイスト降下し、EVで要救助者を機内に収容する。 「静岡県立総合病院屋上ヘリポート」にて医師に引渡す。	1名救助 50歳男性
30		救急 (一般)		0:16			1名搬送 死亡
31	5.22 (日) 13:16 静岡消防	救助 (山岳)	1	1:18	静岡市葵区平野 「山間部」	女性1名が山道から約100m滑落したため、「静岡県内航空消防相互応援協定書」に基づき、要請となる。 隊員2名がホイスト降下し、EVで要救助者を機内に収容する。 「済生会病院屋上ヘリポート」にて医師に引渡す。	1名救助 52歳女性
32		救急 (一般)		0:12			1名搬送 軽症
33	5.22 (日) 16:31 静岡消防	救助 (水難)	1	1:25	榛原郡川根本町梅地 「接岨湖・貯砂ダム」	男性1名がダムに飛び込み行方不明になったため、「静岡県内航空消防相互応援協定書」に基づき、要請となる。 捜索活動を行うも発見に至らず、帰投する。	
34	5.27 (金) 9:20 山梨県防災	救助 (山岳)	1	0:55	山梨県南巨摩郡身延町 「身延地内山間部」	男性1名が転倒し歩行困難になり、「山梨県と静岡県の消防防災ヘリコプターの運航不能期間等における相互応援協定」に基づき、要請となる。 隊員2名がホイスト降下し、VSで要救助者を機内に収容する。 山梨県南巨摩郡身延町「富士川クラブパーク」にて救急隊に引渡す。	1名救助 65歳男性
35		救急 (一般)		0:15			1名搬送 中等症

※ HP=ヘリポート FB=フォワードベース EV=デラックスエバックハーネス VS=バーティカルストレッチャー
D-SVS=デラックスサバイバースリング QRS=レスキュースリング

No.	要 請	種別	飛 行		発 生 場 所	災害の概要及び活動内容	備 考
			回数	時間			
36	7.17 (日) 14:07 駿東伊豆 消防	救助 (山岳)	1	0:58	伊豆市管引 「天城山遊歩道」 A-19 付近	女性1名が登山中に手足の痺れにより 歩行困難になり、要請となる。 隊員2名がホイスト降下し、EVで要救 助者を機内に収容する。 伊豆市管引「天城高原ゴルフ場」にて 救急隊に引渡す。	1名救助 52歳女性
37		救急 (一般)		0:17			1名搬送 軽症
38	7.17 (日) 10:31 富士宮消防	救助 (山岳)	1	0:27	富士宮市栗平 「富士山元祖七合目」 付近	男性1名が登山中に足を負傷し歩行困 難になり、要請となる。 隊員1名がホイスト降下し、EVで要救 助者を機内に収容する。 富士市永田町一丁目「富士市役所東側 駐車場」にて救急隊に引渡す。	1名救助 41歳男性
39		救急 (一般)		0:23			1名搬送 軽症
40	7.24 (日) 16:30 下田消防	救助 (水難)	1	0:45	賀茂郡南伊豆町 「子浦海岸」付近	女性1名がダイビング中に行方不明に なり、要請となる。 上空から要救助者を海岸で発見し地 上隊に連絡する。 地上隊が要救助者と接触、要救助者は 休憩中であるとの連絡を受け帰投する。	31歳女性
41	7.31 (日) 16:00 富士宮消防	救助 (山岳)	1	0:49	富士宮市栗平 「富士山新七合目」 付近	男性1名が登山中に足を負傷し歩行困 難になり、要請となる。 隊員1名がホイスト降下し、EVで要救 助者を機内に収容する。 富士宮市「富士宮市消防本部西消防署 北分署」にて救急隊に引渡す。	1名救助 23歳男性
42		救急 (一般)		0:21			1名搬送 軽症
43	8.5 (金) 13:45 富士宮消防	救助 (山岳)	1	0:35	富士宮市栗平 「富士山六合目」 付近	男性1名が登山中に胸痛を訴え要請と なる。 現場付近まで飛行したが天候不良の ため帰投する。	55歳男性
44	8.8 (月) 8:45 富士宮消防	救助 (山岳)	1	1:30	富士宮市栗平 「富士山新七合目」 付近	男性1名が登山中に足の脱力間で歩行 困難になり、要請となる。 現場付近に到着し進入したが天候不 良により、機体が安定せず救助不可能の ため現場を離脱し帰投する。	65歳男性

※ HP=ヘリポート FB=フォワードベース EV=デラックスエバックハーネス VS=パーティカルストレッチャー
D-SVS=デラックスサバイバースリング QRS=レスキュースリング

No.	要 請	種別	飛 行		発 生 場 所	災害の概要及び活動内容	備 考
			回数	時間			
45	8.10 (水) 14:20 富士消防	救助 (水難)	1	1:25	富士市北松野地先 「蓬菜橋北側」	男性1名が釣り中に流され行方不明となり、要請となる。 捜索活動を行うも発見に至らず、帰投する。	62歳男性
46	8.12 (金) 12:00 浜松消防	救急 (転院)	1	2:35	浜松市北区三方原町 「聖隷三方原病院」	右胸水の男児1名に専門的治療が必要となり、「静岡県内航空消防相互応援協定書」に基づき、要請となる。 東京都江東区新木場「東京ヘリポート」にて救急隊に引渡す。	1名搬送 15歳男児 医師1名搬送
47	8.14 (日) 10:50 掛川消防	救助 (山岳)	1	0:30	掛川市黒俣 「黒俣橋」付近	谷底から助けを呼ぶ声がするという情報により、要請となる。 出動途上天候不良のため帰投する。	
48	8.14 (日) 12:48 駿東伊豆 消防	救助 (水難)	1	0:25	伊東市富戸 「富戸海岸」付近	男性1名が海に流され、要請となる。 出動途上、要救助者は地上隊により救出されたとの連絡を受け帰投する。	
49	8.15 (月) 7:55 志太消防	救助 (水難)	1	0:30	焼津市田尻 「栃山川水門」付近	男性1名が海に飛び込み流され、要請となる。 隊員1名がホイスト降下し、QRSで要救助者を海岸まで曳航し地上隊に引渡す。	1名救助 男性
50	8.15 (月) 16:40 静岡消防	救助 (山岳)	1	0:27	静岡市葵区田代 「南アルプス赤石岳 山頂」付近	男性1名が20m滑落し、「静岡県内航空消防相互応援協定書」に基づき、要請となる。 隊員1名がホイスト降下し、EVで要救助者を機内に収容する。 「静岡県立総合病院屋上ヘリポート」にて医師に引渡す。	1名救助 45歳男性
51		救急 (一般)		0:18			1名搬送 中等症
52	8.21 (日) 14:57 磐田消防	救助 (水難)	1	0:15	磐田市駒場 「竜洋海洋公園西側」 付近	男性1名がジェットスキーで転覆し流され、助けに行った男性3名が行方不明となり、要請となる。 出動途上、要救助者は4名、全て自力で陸に上がったとの連絡を受け帰投する。	
53	9.3 (土) 10:48 下田消防	救助 (水難)	1	1:10	下田市白浜 「白浜中央海水浴場」	女性4名が遊泳中に流され、要請となる。 出動途上要救助者3名はサーファーにより救出されたとの連絡を受ける。 現場到着し他1名の捜索活動を実施する。 要救助者は海岸に上がっているとの連絡を受け帰投する。	

※ HP=ヘリポート FB=フォワードベース EV=デラックスエバックハーネス VS=パーティカルストレッチャー
D-SVS=デラックススパイバースリング QRS=レスキュースリング

No.	要 請	種別	飛 行		発 生 場 所	災害の概要及び活動内容	備 考
			回数	時間			
54	9.4 (日) 6:33 下田消防	救助 (水難)	1	1:00	賀茂郡西伊豆町 「安良里港内」	釣り道具が乗せてある釣り船が漂流しているという情報により要請となる。 現場到着し捜索活動を実施する。捜索中地上隊より、船の持主は宿舎にいるとの連絡を受け、帰投する。	
55	9.4 (日) 6:33 磐田消防	救助 (水難)	1	0:15	磐田市福田 「豊浜橋」	女性1名が橋から飛び込んだという情報により、要請となる。 出動途上、地上隊が救出完了したとの連絡を受け帰投する。	
56	9.10 (土) 16:56 富士宮消防	救助 (山岳)	1	0:57	富士宮市栗平 「富士山元祖七合目」 付近	男性1名が登山中に足を負傷し歩行困難になり、要請となる。 隊員1名がホイスト降下し、D-SVSで要救助者を機内に収容する。 富士宮市「富士宮市消防本部西消防署北分署」にて救急隊に引渡す。	1名救助 52歳男性
57		救急 (一般)		0:38			
58	9.11 (日) 14:00 静岡消防	救助 (山岳)	1	0:11	静岡市葵区牧ヶ谷 「安倍川中洲」	男児1名が中州で遊んでいて足を負傷し、「静岡県内航空消防相互応援協定書」に基づき、要請となる。 中州に着陸し要救助者を抱えて収容する。 「済生会病院屋上ヘリポート」にて医師に引渡す。	1名救助 14歳男児
59		救急 (一般)		0:09			
60	9.12 (月) 10:49 駿東伊豆 消防	救助 (水難)	1	1:15	沼津市内浦 「淡島マリナーパーク」 付近	女性1名が水上バイクから落水し行方不明となり、要請となる。 現場到着し捜索を実施する。捜索中地上隊より、要救助者はプレジャーボートが確保した情報を受け、帰投する。	21歳女性
61	9.12 (月) 17:12 静岡消防	救助 (水難)	1	0:10	静岡市駿河区高松 「浜川新橋」 付近	男性1名が海岸沖合50m付近に流されているという情報により、「静岡県内航空消防相互応援協定書」に基づき、要請となる。 現場上空到着と同時に地上隊より、要救助者救出完了の連絡を受け帰投する。	
62	9.17 (土) 8:51 下田消防	救助 (水難)	1	1:35	賀茂郡南伊豆町 「吉田大根海岸」 付近	男性1名が釣り中に海に転落し行方不明になり、要請となる。 現場到着し地上隊、水難資機材の投入及び、捜索活動を実施する。 捜索活動を実施したが発見に至らず、帰投する。	下田消防救助隊 1名投入 水難救助資機材 3機投入

※ HP=ヘリポート FB=フォワードベース EV=デラックスエバックハーネス VS=パーティカルストレッチャー
D-SVS=デラックスサバイバースリング QRS=レスキュースリング

相互応援協定等に基づく受援活動

No.	要 請	種別	飛 行		発 生 場 所	災害の概要及び活動内容	備 考
			回数	時間			
1	5.22 (日) 13:16 静岡消防	救助 (山岳)	1	0:14	静岡市葵区平野 「林道平野線」	山岳救助の出動。 途中キャンセルにより帰投する。	長野県 消防防災航空隊
2	6.1 (水) 6:44 下田消防	救助 (山岳)	1	1:34	賀茂郡松崎町 「道部フジミ展望台」 付近	山岳救助の出動。 要救助者男性1名、女性1名を救出完了し「西伊豆町安城ヘリポート」にて救急隊に引渡し、帰投する。	静岡市 消防航空隊
3	6.1 (水) 16:33 下田消防	救助 (水難)	1	1:38	賀茂郡南伊豆町 石廊崎 「沖合5マイル」付近	水難救助の出動。 要救助者2名の捜索活動を実施する。 1名は海上保安庁が救出完了。他1名は発見に至らず帰投する。	静岡市 消防航空隊
4	8.24 (水) 15:00 磐田消防	救助 (水難)	2	2:37	磐田市平松 「鮫島海岸」	水難救助の出動。 要救助者1名の捜索活動を実施するも、発見に至らず帰投する。	浜松市 消防航空隊
5	10.28 (金) 21:52 富士山南東 消防	救助 (山岳)	1	1:20	裾野市須山 「愛鷹山」付近	山岳救助の出動。 要救助者1名の捜索活動を実施するも、発見には至らず帰投する。	静岡市 消防航空隊
6	11.6 (日) 9:39 湖西消防	救助 (水難)	1	0:13	湖西市新居町 「浜名湖」	水難救助の要請。 浜松市航空隊は市境のため出動中。愛知県防災航空隊に準備を依頼する。湖西消防よりキャンセルの連絡を受ける。	愛知県 消防防災航空隊
7	10.28 (金) 21:52 富士山南東 消防	救急 (転院)	1	1:31	裾野市 「富士山南東 消防本部裾野消防署 屋上ヘリポート」	転院搬送の要請。 裾野赤十字病院から、浜松医療センターまで、「裾野消防署屋上ヘリポート」を使用し搬送を行う。	浜松市 消防航空隊

※緊急運航件数には、計上していない。

※ HP=ヘリポート FB=フォワードベース EV=デラックスエバックハーネス VS=パーティカルストレッチャー
D-SVS=デラックスサバイバースリング QRS=レスキュースリング

緊急運航 救助

2月6日 伊東市富戸



2月26日 富士宮市麗



3月12日 南伊豆町石廊崎



7月17日 富士山七合目

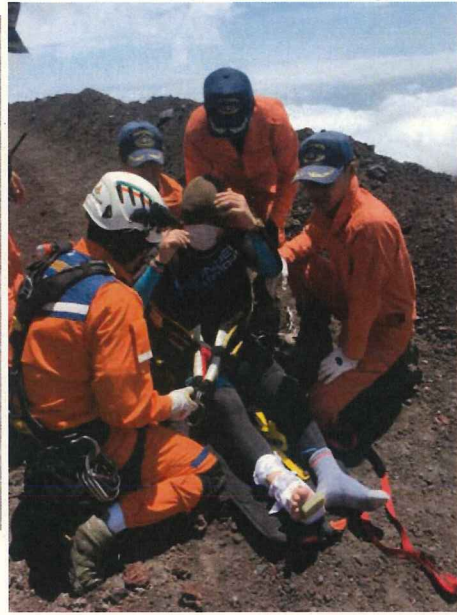

火災

1月15日 菊川市潮海寺

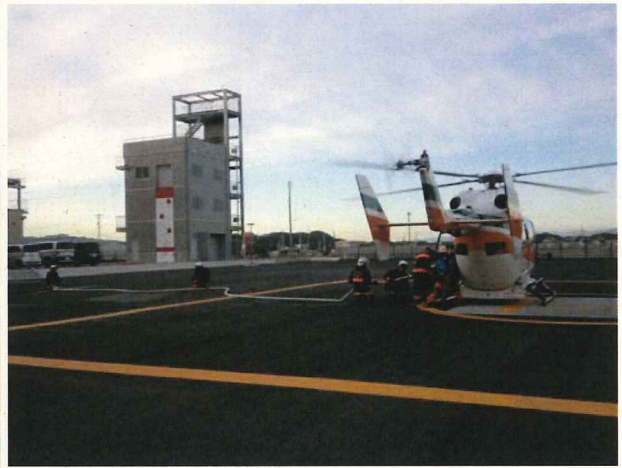

救急

5月2日 伊豆の国市長岡～千葉県木更津市



応援活動

5月22日 静岡市葵区平野 (救助)



5月27日 山梨県身延町(救助)



8月16日 赤石岳・赤石小屋付近(救助)



6 通常運航

(1) 自隊訓練

(訓練項目)	内 容	訓練人員 (※延べ人数)	訓練回数 (※飛行回数)	訓練時間
救助訓練	山岳・高層建築物訓練 ・ホイストによる吊上げ及び吊下げ訓練 ・救助資機材を活用した応用訓練	527人	63回	74:35
	水難救助訓練 ・水難事故を想定した、機体からのジャンプエントリー訓練 ・ホイストによる吊上げ及び吊下げ訓練			
救急搬送訓練（物資搬送訓練も含む） ・ストレッチャー等による機内への収容訓練 ・機内での救急資機材の取扱訓練		0人	0回	0:00
火災防ぎょ訓練 ・火災状況、現場地形を想定した現場偵察訓練 ・ベリータンク、消火バケットによる空中消火訓練 ・地上消防隊と連携した給水及び自給給水訓練		45人	5回	6:15
ヘリテレ伝送訓練 ・機体へのヘリテレ設備（フル装備）取り付け訓練 ・映像送信装置取扱訓練 ・防災通信課と連携した映像送信訓練		64人	11回	11:05
夜間飛行訓練		33人	5回	3:40
その他		15人	3回	4:40

※ 訓練人員は、操縦士・整備士を含む

※ 訓練時間は、実飛行時間を計上

自 隊 訓 練



(2) 市町消防防災合同訓練

No.	実施日時	主催者	飛行時間	実施場所	訓練内容	備考
1	1.9(土) 9:15~9:55	富士宮消防	0:40	富士宮市立富士宮第二中学校	救助訓練	
2	1.9(土) 10:12~11:05	菊川消防	0:45	菊川消防防災レポート	消火訓練	
3	1.10(日) 9:22~10:37	湖西消防	1:15	湖西市立鷺津小学校屋上	救助訓練	
				湖西市立鷺津中学校屋上		
4	1.10(日) 10:58~11:59	富士消防	1:00	富士市東部浄化センターグラウンド	救助訓練	
				富士市役所屋上		
5	1.21(木) 13:28~15:01	湖西消防	1:20	静岡ヘリポート格納庫	救助訓練	
				富士川訓練場		
6	1.31(日) 9:13~11:17	島田消防	1:40	神座スポーツ広場	消火訓練	
7	2.5(金) 13:30~15:37	富士消防	1:20	宮下グラウンド	消火訓練 救助訓練	
				富士川河川左岸		
				富士市立浜保育園津波避難タワー		
8	2.10(水) 9:37~11:50	志太消防	1:15	藤の瀬会館多目的広場	救助訓練	
				びく石山頂		
9	2.17(水) 9:13~11:38	菊川消防	1:20	菊川消防防災ヘリポート	救助訓練	
10	2.18(木) 9:21~11:35	三島消防	1:30	三島市南田町広場	救助訓練	
				三島市消防本部庁舎屋上		
11	2.21(日) 9:18~10:48	湖西消防	1:20	湖西市総合運動公園	消火訓練	
				湖西市大知波山林		
12	2.22(月) 9:22~10:00	志太消防	0:38	ホテルオーレ屋上	救助訓練	
				藤枝市立総合病院屋上ヘリポート		
13	2.25(木) 9:30~11:43	志太消防	1:15	浜当目海岸	消火訓練 救助訓練	
				大井川港		
				瀬戸川河口グラウンド		
				大井川港緑地公園		

※ 実施場所上段は場外離着陸場、下段は訓練場所

No.	実施日時	主催者	飛行時間	実施場所	訓練内容	備考
14	3.5(土) 9:23~10:31	志太消防	0:45	巡視船 おきつ	水難救助訓練	
				大井川港公共東岸壁南西側海面		
				大井川港緑地公園東		
15	3.6(日) 9:16~10:05	掛川消防	0:45	高砂ケミカル化学工場	救助訓練	
				国安・千浜西津波避難タワー		
16	3.26(土) 10:26~12:05	富士宮消防	1:05	富士宮市西消防署北分署	救助訓練	
				富士宮市西消防署北分署庁舎訓練塔		
17	4.20(水) 12:30~14:47	浜松消防	1:25	天竜川河川敷運動公園	救助訓練	
18	4.27(水) 12:30~14:45	浜松消防	1:20	天竜川河川敷運動公園	救助訓練	
19	5.20(金) 9:50~10:45	富士消防	0:30	富士市防災ヘリポート	離着陸訓練	
20	7.15(金) 9:45~11:35	駿東伊豆消防	1:40	耐震バース	水難救助訓練	
				新井外防波堤		
21	7.19(火) 9:20~11:10	掛川消防	1:30	大東総合運動場西側	救助訓練	
				小笠山駐車場		
22	7.25(月) 9:55~11:20	志太消防	0:45	大井川港緑地公園東	水難救助訓練	
				大井川港公共東岸壁南西側海面		
23	7.26(火) 10:45~12:00	富士山南東 消防	1:05	長泉中央グラウンド	消火訓練	
				長泉桃沢グラウンド		
24	7.28(木) 13:30~15:00	磐田消防	1:15	福田漁港	水難救助訓練	
25	7.29(金) 13:30~15:05	磐田消防	1:20	福田漁港	水難救助訓練	
26	7.31(日) 9:55~11:10	磐田消防	1:00	西堀河川敷グラウンド	救助訓練	
27	8.6(土) 14:38~16:28	菊川消防	1:10	菊川消防防災ヘリポート	消火訓練	

※ 実施場所上段は場外離着陸場、下段は訓練場所

No.	実施日時	主催者	飛行時間	実施場所	訓練内容	備考
28	8.19(金) 9:30~10:53	志太消防	1:00	大井川河川敷スポーツ広場	水難救助訓練	
				大井川左岸		
29	8.26(金) 15:23~16:48	磐田消防	1:10	磐田市聖苑グラウンド	救助訓練	
				渚の交流館		
30	9.21(木) 9:20~11:25	富士宮消防	1:05	富士宮市西消防署北分署	救助訓練	
31	9.27(火) 9:39~11:09	富士山南東 消防	0:55	長伏公園北側駐車場	消火訓練	
				長伏河川敷広場南側草地		
32	9.30(金) 9:34~12:10	磐田消防	1:30	竜洋海洋公園多目的広場	消火訓練	
				磐田市聖苑グラウンド		
				磐田市聖苑南東防風林		
33	10.4(火) 9:15~11:25	駿東伊豆消防	1:25	中島運動公園	救助訓練	
				八丁池		
34	10.11(火) 9:40~12:05	富士山南東 消防	1:25	裾野署庁舎屋上ヘリポート	救助訓練	
				愛鷹山		
35	10.12(水) 10:05~11:05	下田消防	1:00	松崎新港	救助訓練	
36	10.13(木) 9:35~11:35	駿東伊豆消防	1:00	あしたか太陽の丘グラウンド	救助訓練	
				愛鷹林道愛鷹橋付近		
37	10.19(水) 8:45~11:25	駿東伊豆消防	1:45	栗の木平	救助訓練	
				いのおとし		
				橋立つり橋		
	1.28(木)	駿東伊豆消防	/	耐震パース	救助訓練 情報収集訓練	緊急運航のため 中止
				小室山公園総合運動場		
				伊東市立市民病院		
	1.30(土)	静岡消防	/	静波海岸駐車場	消火訓練	天候不良のため 中止
				静波海水浴場		
	2.29(月)	駿東伊豆消防	/	愛鷹公園多目的広場	消火訓練	天候不良のため 中止
				沼津市立少年自然の家周辺		
	3.6(日)	下田消防	/	爪木崎グリーンエリア駐車場	離着陸訓練	天候不良のため 中止

※ 実施場所上段は場外離着陸場、下段は訓練場所

No.	実施日時	主催者	飛行時間	実施場所	訓練内容	備考
	7.21(木)	御前崎消防	/	市立御前崎病院	水難救助訓練	機体不具合のため中止
				遠州灘浜岡砂丘海岸		
	9.5(月)	湖西消防	/	海浜公園駐車場	水難救助訓練	天候不良のため中止
				新居弁天海浴場		
	9.20(火)	富士宮消防	/	富士宮市西消防署北分署	救助訓練	天候不良のため中止
				長者ヶ岳		
	9.26(月)	御殿場消防	/	パレット御殿場駐車場	救助訓練	事務処理上の都合により中止
				富士箱根トレイル湯船山山頂		
	10.2(日)	湖西消防	/	新居町みなと運動公園	消火訓練	天候不良のため中止
				昭和池		
	10.3(月)	熱海消防	/	熱海港芝生広場	救助訓練 救急訓練	天候不良のため中止
				初島ヘリポート		

※ 実施場所上段は場外離着陸場、下段は訓練場所

(3) 県機関合同訓練

No.	実施日時	主催者	飛行時間	実施場所	訓練内容	備考
1	1.14(木) 11:00~11:50	静岡県	/	静岡県消防学校	救急科 講義	
2	1.15(金) 7:30~12:00	静岡県	1:20	静岡県県庁 静岡県消防防災航空隊	地震オペレーション 訓練	
3	2.3(水) 9:45~10:35	静岡県	1:20	市立御前崎病院 静岡県立総合病院屋上ヘリポート	原子力防災訓練	
4	2.24(金) 7:23~14:55	静岡県	3:20	富士山静岡空港 石津津波避難タワー 会下之島津波避難タワー 藤枝市立総合病院屋上ヘリポート 焼津市総合グラウンド 磐南浄化センター 磐南聖苑グラウンド 富士宮市中央消防署東分署 井川ヘリポート 静岡済生会総合病院屋上ヘリポート 静岡県立総合病院屋上ヘリポート	静岡県航空機受援 訓練	

No.	実施日時	主催者	飛行時間	実施場所	訓練内容	備考
5	7.27(水) 15:00~16:42	静岡県	0:50	静岡県消防学校	初任科	
6	8.4(木) 12:46~14:20	静岡県	0:45	用宗マリーナ	水難救助科	
7	9.4(日)	静岡県 掛川市	1:10	泉バス反転所	静岡県総合防災訓練	
				上西之谷訓練場		
				中東遠医療センター		
				静岡空港		
8	10.14(金) 10:30~11:32	静岡県	0:50	静岡県消防学校	救助科	
9	10.20(木) 13:40~15:55	静岡県	1:30	富士川訓練場	初任科	

※ 実施場所上段は場外離着陸場、下段は訓練場所

(4) その他広域応援訓練

No.	実施日時	主催者	飛行時間	実施場所	訓練内容	備考
1	3.17(木) 9:15~10:52	愛知県	1:05	富士川訓練場	愛知県消防学校 初任科	
2	5.29(日) 10:27~11:40	山梨県	1:10	早川河川敷	山梨県防災訓練	峡南広域行政組合 消防本部 山梨県消防防災 航空隊
				双葉滑空場		
3	7.29(金) 9:25~10:55	静岡市	1:10	富士川河口沖3海里 巡視船「おきつ」	五機関合同訓練	清水海上保安部 静岡県警察航空隊 浜松市消防航空隊 静岡市消防航空隊
				富士川滑空場		
4	8.6(土) 10:38~11:54	内閣府	0:55	浜松医療センター屋上ヘリポート	大規模地震時医療 活動訓練	
				富士山静岡空港		
5	9.23(金) 9.24(土)	総務省消防庁 富山県	/	富山空港	緊急消防援助隊中部 ブロック合同訓練	陸上支援隊とし て参加
				富山県広域消防防センター		
				魚津桃山公園		
				杉本YKKAP		
6	10.17(月) 10.18(火)	総務省消防庁 栃木県	/	栃木ヘリポート	緊急消防援助隊関東 ブロック合同訓練	陸上支援隊とし て参加
				栃木県庁		
				日本オイルターミナル		
				思川緑地公園		

※ 実施場所上段は場外離着陸場、下段は訓練場所

市町消防防災合同訓練 救助

8月19日 志太消防本部

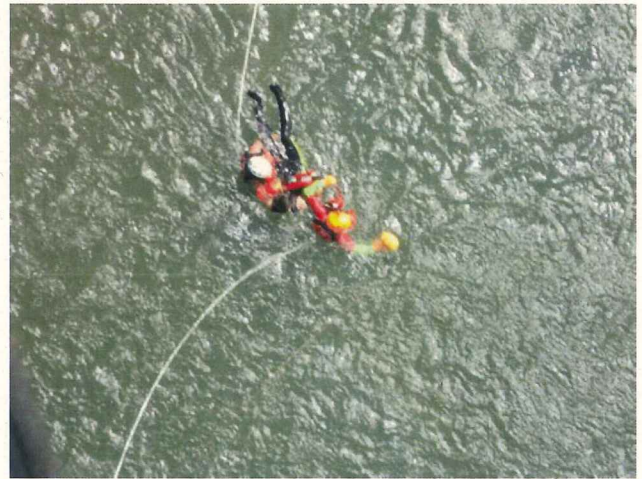

9月21日 富士宮市消防本部



10月11日 富士山南東消防本部

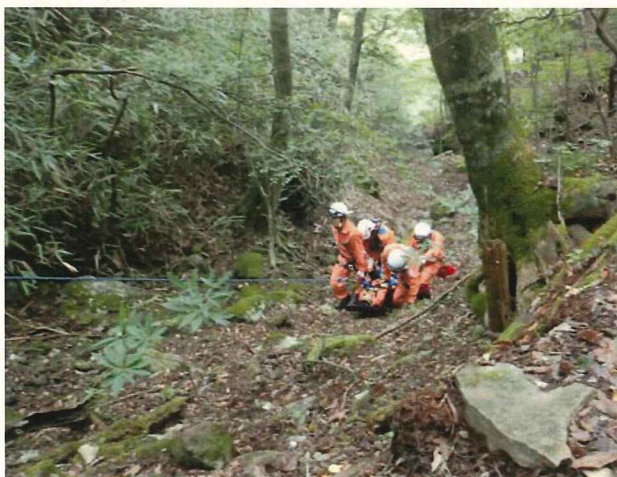

消 火

1月31日 島田市消防本部



2月5日 富士市消防本部



9月30日 磐田市消防本部



県機関合同訓練

2月23日 原子力防災訓練



10月14日 消防学校救助科



10月20日 消防学校初任科後期

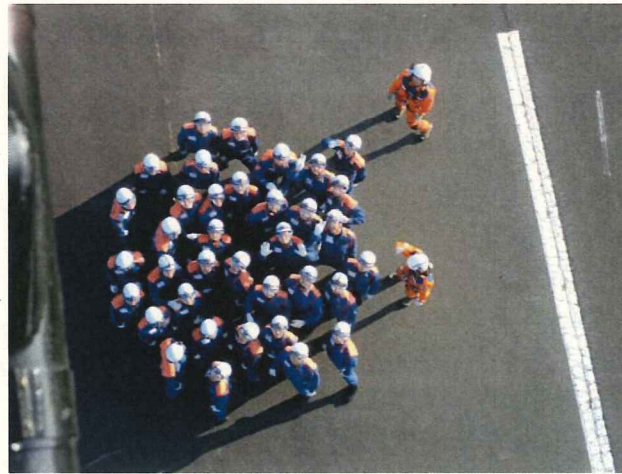

その他広域応援訓練

7月29日 五機関合同訓練



9月23日・24日 緊急消防援助隊中部ブロック訓練



10月17日・18日 緊急消防援助隊関東ブロック訓練



7 点 検 整 備

(1) 運 航 休 止

運航休止年月日	運航休止日数	点検整備内容
2月8日～2月9日	1.5日	中間50時間点検
3月31日～4月1日	1.5日	中間50・100時間点検
5月30日～5月31日	2.0日	中間50・150時間点検
6月1日～7月11日	41.0日	FM無線機修理改造
7月19日～7月23日	5.0日	ATCトランスポンダ不具合
8月24日～8月25日	2.0日	中間50・100時間点検
9月28日～9月29日	1.5日	中間50時間点検
10月23日～12月31日	69.5日	定期300時間点検他
合 計	124日	

(2) 整 備 運 航

飛行年月日	飛行時間	試験確認内容
2月8日	0:10	VARTOMS
3月31日	0:20	VARTOMS
5月31日	0:10	VARTOMS
6月1日	0:55	FM無線機修理改造のため愛知へ空輸
7月11日	0:45	FM無線機修理改造終了による領収飛行
8月24日～8月25日	1:15	VARTOMS
9月29日	0:20	VARTOMS
12月30日	0:25	試験飛行
合 計	4:50	

資

料

1 全国消防・防災ヘリコプター一覧

(防災ヘリ)

(平成28年4月現在)

都道府県	住 所	航空隊電話番号 ファックス番号	機 種 : 愛 称	登録番号	発足日
北海道	札幌市東区丘珠町 755-11 札幌飛行場内	Tel 011-782-3233 Fax 011-782-3234	ベル412EP : はまなす2号	JA6775	H8.4.1
青森県	青森市大谷字山ノ内 6-128 青森空港 青森県防災航空センター	Tel 017-729-0355 Fax 017-729-0377	ベル412EP : しらかみ	JA6750	H7.4.1
岩手県	花巻市葛 第3地割 183-1 花巻空港内	Tel 0198-26-5251 Fax 0198-26-5256	ベル412EP : ひめかみ	JA6776	H8.8.1
宮城県	岩沼市下野郷字新拓 190号 仙台空港内	Tel 0223-23-5760 Fax 0223-25-3022	AS365N3 : みやぎ(総)	JA04FD	H3.10.1
秋田県	秋田市雄和椿川字山籠 40-1 秋田空港内	Tel 018-886-8103 Fax 018-886-8105	BK117C-1 : なまはげ	JA6848	H11.4.1
山形県	東根市大字若木字七窪 5670 山形空港内	Tel 0237-47-3275 Fax 0237-47-3277	AW139 : もがみ	JA15YA	H10.4.1
福島県	石川郡玉川村大字北須釜字懸金沢 97-8 福島空港内	Tel 0247-57-3000 Fax 0247-57-3500	ベル412EP : ふくしま	JA821F	H10.4.1
茨城県	つくば市大字上境 992 つくばヘリポート内	Tel 029-857-8511 Fax 029-857-8501	BK117C-2 : つくば	JA298R	H7.4.1
栃木県	芳賀郡芳賀町芳賀台 128-1 栃木ヘリポート内	Tel 028-677-1119 Fax 028-677-0775	ベル412EP : おおるり	JA09TG	H9.4.1
群馬県	前橋市下阿内町 377-2 群馬ヘリポート内	Tel 027-265-0200 Fax 027-265-6900	ベル412EP : はるな	JA200G	H9.1.1
埼玉県	比企郡川島町大字出丸下郷 53-1 ホンダエアポート内	Tel 049-297-7810 Fax 049-297-7906	AS365N3 : あらかわ2 AW139 : あらかわ3 AW139 : あらかわ4(総)	JA31KN JA31AR JA03FD	H3.1.1
新潟県	新潟市東区松浜町 新潟空港内	Tel 025-270-0263 Fax 025-270-0265	AW139 : はくちょう	JA15AR	H7.4.1
富山県	富山市別名字源田割 245-2 富山空港内	Tel 076-495-3060 Fax 076-495-3066	ベル412EP : とやま	JA6768	H8.4.1
石川県	小松市浮柳町 小松空港内	Tel 0761-24-8930 Fax 0761-24-8931	ベル412EP : はくさん	JA893F	H9.4.1
福井県	坂井市春江町江留中 50-1-2 福井空港内	Tel 0776-51-6945 Fax 0776-51-6947	BK117C-2 : Blue Arrow	JA291F	H8.10.1
山梨県	甲斐市宇津谷 445-1 双葉飛行場内	Tel 0551-20-3601 Fax 0551-20-3603	S76B : あかふじ	JA6748	H7.4.26
長野県	松本市大字空港東 9030 松本空港内	Tel 0263-85-5511 Fax 0263-85-5513	ベル412EP : アルプス	JA97NA	H9.4.1
岐阜県	各務原市川崎町1番地 各務原市那加官有無番地	Tel 058-385-3772 Fax 058-385-3774	BK117C-2 : 若鮎I ベル412EP : 若鮎III	JA21AR JA119V	H6.1.1
静岡県	静岡市葵区諏訪 8-10 静岡ヘリポート内	Tel 054-261-4483 Fax 054-261-4761	BK117C-1 : オレンジアロー	JA119R	H9.4.1
愛知県	西春日井郡豊山町大字豊場字殿釜 2 名古屋空港内	Tel 0568-29-3121 Fax 0568-29-3123	ベル412EP : わかしやち	JA6792	H8.4.1
三重県	津市雲出鋼管町 2-2 伊勢湾ヘリポート内	Tel 059-235-2555 Fax 059-235-2557	ベル412HP : みえ	JA6703	H5.4.1
滋賀県	蒲生郡日野町北脇 214-71 大阪航空日野ヘリポート内	Tel 0748-52-6677 Fax 0748-52-6679	AS365N3 : 琵琶	JA25LB	H8.4.1
兵庫県	神戸市中央区港島中町 8-1 神戸ヘリポート内	Tel 078-303-1192 Fax 078-302-8119	BK117C-2 : ひょうご	JA28HY	H8.10.21

都道府県	住 所	航空隊電話番号 ファックス番号	機 種 : 愛 称	登録番号	発足日
奈良県	奈良市矢田原町 2450 奈良県ヘリポート内	Tel 0742-81-0399 Fax 0742-81-5119	ベル 412EP : やまと 2000	JA20NA	H10. 10. 1
和歌山県	西牟婁郡白浜町 3031-56 南紀白浜空港内	Tel 0739-45-8211 Fax 0739-45-8213	ベル 412EP : きしゅう	JA6760	H7. 10. 1
鳥取県	鳥取市湖山町北 4-344-2 鳥取空港内	Tel 0857-38-8119 Fax 0857-38-8127	W139 : だいせん	JA31TA	H10. 7. 6
島根県	出雲市斐川町沖洲 2677 出雲空港内	Tel 0853-72-7661 Fax 0853-72-7671	BK117C-2 : はくちょう	JA32AR	H6. 4. 1
岡山県	岡山市南区浦安南町 640 岡南飛行場内	Tel 086-250-0330 Fax 086-265-6270	ベル 412EP : きび	JA119H	H21. 4. 1
広島県	三原市本郷町善入寺 94-22 広島空港内	Tel 0848-86-8931 Fax 0848-86-8933	AW139 : メイプル	JA12HP	H8. 4. 1
山口県	宇部市沖宇部 625 山口宇部空港内	Tel 0836-37-6422 Fax 0836-37-6423	BK117C-1 : きらら	JA21YA	H12. 1. 1
徳島県	板野郡松茂町豊久字朝日野 15-2 徳島飛行場内	Tel 088-683-4119 Fax 088-683-4121	BK117C-1 : うずしお	JA109R	H10. 4. 1
香川県	高松市香南町岡 高松空港内	Tel 087-879-0119 Fax 087-879-1400	BK117C-2 : オリーブII	JA119K	H6. 1. 20
愛媛県	松山市南吉田町 2731 松山空港内	Tel 089-972-2133 Fax 089-972-3655	BK117C-2 : EHIME21	JA117E	H8. 4. 1
高知県	南国市物部 高知空港内	Tel 088-864-3890 Fax 088-864-3896	S76B : りょうま AW139 : おとめ (総)	JA6759 JA05FD	H8. 2. 1
長崎県	大村市今津町 201 長崎空港内	Tel 0957-52-9590 Fax 0957-52-9549	AS365N3 : ながさき	JA119Z	H8. 4. 1
熊本県	上益城郡益城町杉堂 901-23 熊本空港内	Tel 096-289-2255 Fax 096-289-2277	AS365N3 : ひばり	JA15KM	H13. 4. 1
大分県	豊後大野市大野町田代 2592-2 大分県央飛行場内	Tel 0974-34-2192 Fax 0974-34-2195	BK117C-1 : とよかぜ	JA01TA	H9. 4. 1
宮崎県	宮崎市大字赤江無番地 宮崎空港内	Tel 0985-56-0586 Fax 0985-56-0597	ベル 412EP : あおぞら	JA99MZ	H16. 10. 1
鹿児島県	枕崎市あけぼの町 264 枕崎空港内	Tel 0993-73-2881 Fax 0993-73-2882	ベル 412EP : さつま	JA97KG	H10. 4. 1
計	(3 9 団 体) 4 3 機				

(消防ヘリ)

(平成28年4月現在)

消防機関	住 所	航空隊電話番号 ファックス番号	機 種 : 愛 称	登録番号	発足日
札幌市 消防局	石狩市新港東 2-1-2 札幌消防局 石狩ヘリポート	Tel 0133-62-4119 Fax 011-271-0632	ベル 412EP : さつぼろ ベル 412SP : さつぼろ 2(予)	JA119L JA6636	H3. 3. 1
仙台市 消防局	岩沼市下野郷字新拓 160-1 仙台空港内	Tel 0223-23-7850 Fax 0223-23-7848	ベル 412EP : せんだい ベル 412EP : けやき	JA119J JA119T	H5. 4. 1
千葉市 消防局	千葉市緑区平川町 1513-1 千葉消防ヘリポート内	Tel 043-292-9186 Fax 043-292-9189	AS365N3 : おおとり 1号 AS365N3 : おおとり 2号	JA03CF JA119C	H4. 4. 1
東京 消防庁	江東区新木場 4-7-25 東京ヘリポート内	Tel 03-3521-5811 Fax 03-3522-0120	AS365N3 : つばめ EC225LP : はくちょう AS365N3 : おおたか (総)	JA119G JA62HC JA01FD	S41. 11. 1
	立川市泉町 1156-1 立川基地	Tel 042-521-0190 Fax 042-521-0191	AS365N2 : ちどり AS365N3 : かもめ AS332L1 : ひばり EC225LP : ゆりかもめ EC225LP : こうのとりに	JA119A JA119E JA119B JA119Y JA71KT	
横浜市安全 管理局	横浜市金沢区福浦 3-2 横浜ヘリポート内	Tel 044-223-0119 Fax 044-223-1119	AW139 : はまちどり 1 AW139 : はまちどり 2	JA131Y JA152Y	S55. 4. 1
川崎市 消防局	江東区新木場 4-7-57 東京ヘリポート内	Tel 03-3522-0119 Fax 03-3521-0159	BK117C-2 : そよかぜ 1 AS365N3 : そよかぜ 2	JA01KF JAD2KF	S60. 7. 1
静岡市 消防局	静岡市葵区諏訪 8-10 静岡ヘリポート内	Tel 054-267-3019 Fax 054-267-3022	ベル 412EP : カワセミ	JA119P	H20. 10. 1
浜松市 消防局	浜松市浜北区四大地 10-2 浜松市消防ヘリポート	Tel 053-428-9119 Fax 053-428-1181	AS365N3 : はまかぜ	JA119X	H21. 4. 1
名古屋市 消防局	西春日井郡豊山町豊場字殿釜 2 名古屋空港内	Tel 0568-28-0119 Fax 0568-28-0721	AS365N3 : のぶなが AS365N3 : ひでよし	JA758A JA08AR	S48. 4. 1
京都市 消防局	京都市伏見区横大路千両松町 京都消防ヘリポート内	Tel 075-621-1834 Fax 075-621-1683	AS365N3 : ひえい AS365N3 : あたご (総)	JA911A JA02FD	S47. 4. 1
大阪市 消防局	八尾市空港 2-12 八尾空港内	Tel 072-992-4900 Fax 072-991-0119	AS365N3 : おおさか AS365N3 : なにわ	JA050F JA100F	S45. 4. 1
神戸市 消防局	神戸市中央区港島中町 8-1 神戸ヘリポート内	Tel 078-303-1192 Fax 078-302-8119	BK117C-2 : KOBE-I BK117C-2 : HYOGO-KOBE-1	JA01HK JA02KB	S47. 1. 5
岡山市 消防局	岡山市南区浦安南町 671-1 岡南飛行場内	Tel 086-261-0119 Fax 086-261-1190	BK117C-2 : ももたろう	JA33BK	H9. 4. 1
広島市 消防局	広島市西区観音新町 4-10-2 広島ヘリポート内	Tel 082-546-3454 Fax 082-546-3455	AS365N3 : ひろしま	JA05HC	H2. 4. 1
北九州市 消防局	北九州市小倉南区空港北町 6 北九州空港内	Tel 093-475-6701 Fax 093-475-6700	AS365N3 : きたきゅう	JA10KC	H5. 5. 14
福岡市 消防局	福岡市博多区雀居 福岡空港内	Tel 092-451-3119 Fax 092-473-8425	AS365N3 : ゆりかもめ AS365N2 : ほおじろ	JA08FC JA119F	S50. 4. 1
計	(1 6 団 体)		3 3 機		

(総) ・ 総務省消防庁から無償貸与

(予) ・ 予備機

2 歴代消防防災航空隊隊員一覧

職名	氏名	派遣元消防本部	派遣期間
主査 (隊長)	石川正則	静岡市消防本部	H 8. 7. 1～ H 11. 3. 31
主査 (副隊長)	石上寿夫	田方消防本部	H 9. 2. 1～ H 11. 3. 31
主査 (副隊長)	前川士朗	浜松市消防本部	H 9. 2. 1～ H 12. 3. 31
技師	磯野貴志	富士市消防本部	H 9. 2. 1～ H 12. 3. 31
技師	増田卓史	静岡市消防本部	H 9. 2. 1～ H 12. 3. 31
技師	市川龍也	磐南行政組合磐田消防本部	H 9. 2. 1～ H 11. 3. 31
技師	斉藤真一	清水市消防本部	H 9. 2. 1～ H 12. 3. 31
技師	杉本宏明	藤枝市消防本部	H 9. 2. 1～ H 11. 3. 31
主査 (隊長)	名取和雄	静岡市消防本部	H 11. 3. 1～ H 13. 3. 31
主査 (副隊長)	佐野君孝	富士宮市芝川町消防組合 消防本部	H 11. 3. 1～ H 13. 3. 31
技師	増田好憲	焼津市消防防災局	H 11. 3. 1～ H 13. 3. 31
技師	吉田亨	引佐郡広域施設組合 消防本部	H 11. 3. 1～ H 13. 3. 31
主査 (副隊長)	伊藤晃	浜松市消防本部	H 12. 3. 1～ H 14. 3. 31
技師	佐藤義之	静岡市消防本部	H 12. 3. 1～ H 14. 3. 31
技師	伴野弘昌	清水市消防本部	H 12. 3. 1～ H 15. 3. 31
技師	高村真也	御殿場市・小山町広域行政組合 消防本部	H 12. 3. 1～ H 14. 3. 31
主査 (隊長)	本間都美彦	静岡市消防本部	H 13. 3. 1～ H 16. 3. 31
主査 (副隊長)	小川純市	三島市消防本部	H 13. 3. 1～ H 15. 3. 31
技師	鈴木寿之	島田市・北椋原地区衛生消防組合 島田消防本部	H 13. 3. 1～ H 15. 3. 31
技師	鈴木悦夫	袋井市森町浅羽町広域行政組合 袋井消防本部	H 13. 3. 1～ H 16. 3. 31

主 査 (副隊長)	山 本 功	浜松市消防本部	H14. 3. 1～ H17. 3. 31
副主任	繁 田 陽 司	静岡市消防本部	H14. 3. 1～ H17. 3. 31
副主任	鈴 木 秀 康	伊東市消防本部	H14. 3. 1～ H17. 3. 31
主 査 (副隊長)	高 木 亮 司	沼津市消防本部	H15. 3. 1～ H18. 3. 31
副主任	森 山 剛	牧之原市・御前崎市広域施設組合 消防本部	H15. 3. 1～ H18. 3. 31
副主任	浅 岡 靖 雄	静岡市消防防災局	H15. 3. 1～ H18. 3. 31
主 幹 (隊長)	岩 崎 幹 生	静岡市消防防災局	H16. 3. 1～ H19. 3. 31
副主任	奥 村 等	湖西市・新居町広域施設組 合消防本部	H16. 3. 1～ H19. 3. 31
主 査 (副隊長)	平 谷 睦	浜松市消防本部	H17. 3. 1～ H20. 3. 31
副主任	笹 本 雅 彦	下田消防本部	H17. 3. 1～ H20. 3. 31
技 師	南 條 直 希	静岡市消防防災局	H17. 3. 1～ H20. 3. 31
主 査 (副隊長)	村 木 秀 彦	熱海市消防本部	H18. 3. 1～ H21. 3. 31
副主任	山 本 諭	磐田市消防本部	H18. 3. 1～ H21. 3. 31
副主任	石 間 克 彦	吉田町・牧之原市広域施設組 合消防本部	H18. 3. 1～ H21. 3. 31
主 幹 (隊長)	杉 山 和 彦	静岡市消防防災局	H19. 3. 1～ H20. 6. 30
技 師	小 林 雅 幸	菊川市消防本部	H19. 3. 1～ H22. 3. 31
主 査 (副隊長・隊長)	吉 岡 邦 人	浜松市消防局	H20. 3. 1～ H24. 3. 31
副主任	岩 見 仁 嗣	藤枝市消防本部	H20. 3. 1～ H20. 12. 31
主 任	勝 又 英 也	裾野市消防本部	H20. 3. 1～ H23. 3. 31
主 査 (隊長)	増 田 卓 史	静岡市消防局	H20. 7. 1～ H23. 3. 31
主 任	殿 村 真 之 輔	藤枝市消防本部	H21. 2. 1～ H23. 3. 31

主査 (副隊長)	荻島正己	田方消防本部	H21. 3. 1～ H24. 3. 31
主査	太田博章	掛川市消防本部	H21. 3. 1～ H24. 3. 31
主任	大河邦彦	焼津市消防防災局	H21. 3. 1～ H24. 3. 31
主査	松尾享	袋井市森町広域行政組合 袋井消防本部	H22. 3. 1～ H25. 3. 31
主任 (副隊長)	大石英祐	島田市消防本部	H23. 3. 1～ H26. 3. 31
主査 (副隊長)	稲垣靖久	富士市消防本部	H23. 3. 1～ H26. 3. 31
主査	坂井聖	富士宮市消防本部	H23. 3. 1～ H24. 10. 31
主査 (隊長)	高井敏行	浜松市消防局	H24. 3. 1～ H27. 3. 31
主査 (副隊長)	永井淳二	御殿場市・小山町広域行政組合 消防本部	H24. 3. 1～ H27. 3. 31
主査 (副隊長)	加藤一文	磐田市消防本部	H24. 3. 1～ H28. 3. 31
主任	望月琢馬	吉田町・牧之原市広域施設組合 消防本部	H24. 3. 1～ H27. 3. 31
主任	夏目裕也	湖西市消防本部	H25. 3. 1～ H28. 3. 31
主任	神戸孝文	富士宮市消防本部	H25. 2. 1～ H28. 3. 31
主査 (副隊長)	藤田隼人	富士山南東消防本部	H26. 3. 1～ H29. 3. 31
主任	久保貴裕	志太広域事務組合志太消防本部	H26. 3. 1～ H29. 3. 31
主査 (隊長)	佐藤義之	静岡市消防局	H27. 3. 1～ H30. 3. 31
主査 (副隊長)	竹村博己	浜松市消防局	H27. 3. 1～ H30. 3. 31
技師	小田渉平	駿東伊豆消防本部	H27. 3. 1～ H30. 3. 31
主任	土屋智弥	下田消防本部	H28. 3. 1～ H31. 3. 31
主任	田嶋達也	菊川市消防本部	H28. 3. 1～ H31. 3. 31
技師	川口卓也	御前崎市消防本部	H28. 3. 1～ H31. 3. 31



〒420 - 0902

静岡市葵区諏訪 8 番地の 10 静岡ヘリポート内

TEL 054 - 261 - 4483・4484 FAX 054 - 261 - 4761

(夜間 054 - 221 - 2072 県庁防災担当)

E-mail sar-bk119r@wish.ocn.ne.jp