

1

凡例

- △ 山頂
- \* 計算開始点
- 火砕流 流下範囲
- 集水域

到達時間

- 1時間以内
- 2時間以内
- 3時間以内
- 6時間以内
- 6時間～



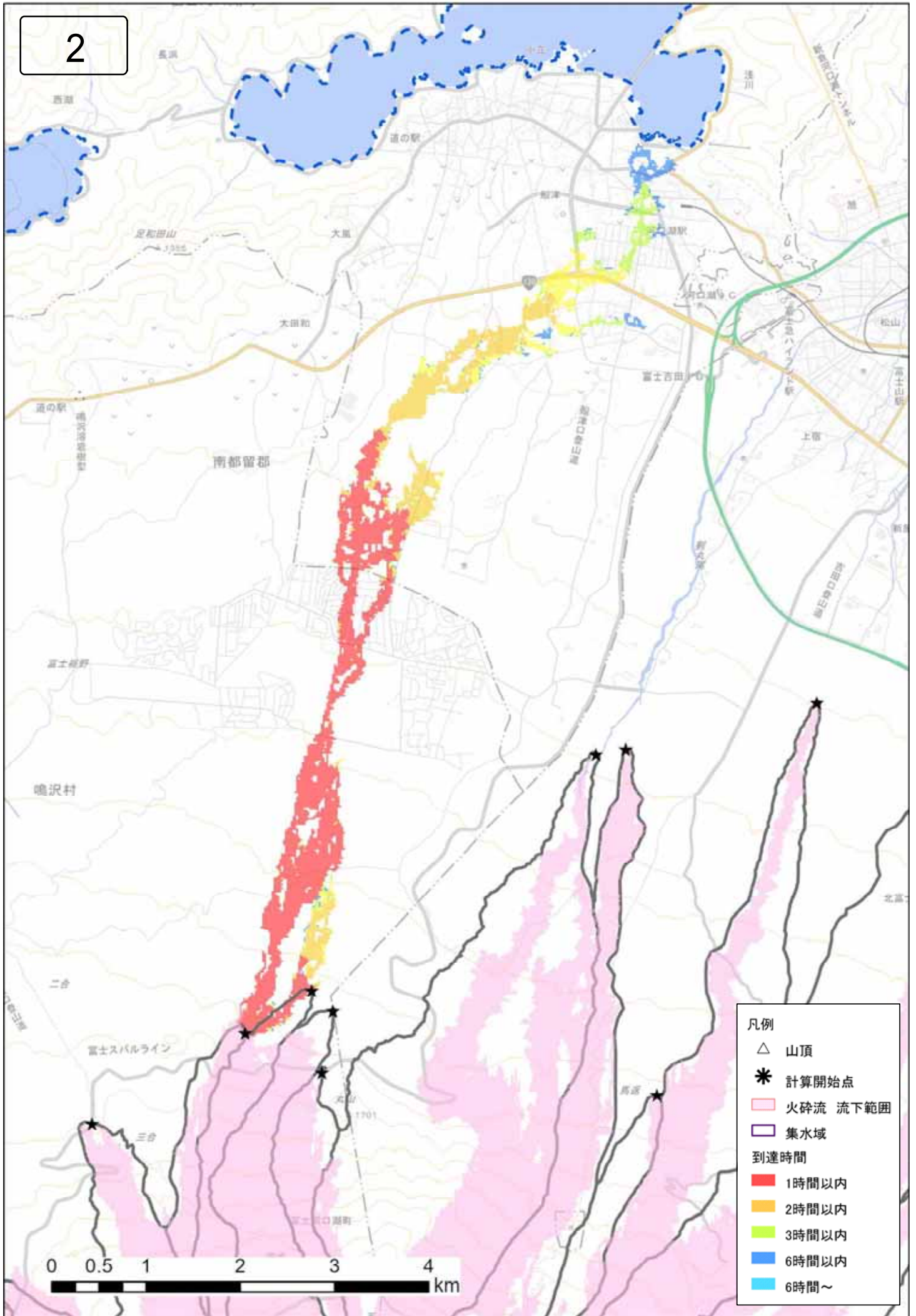



3

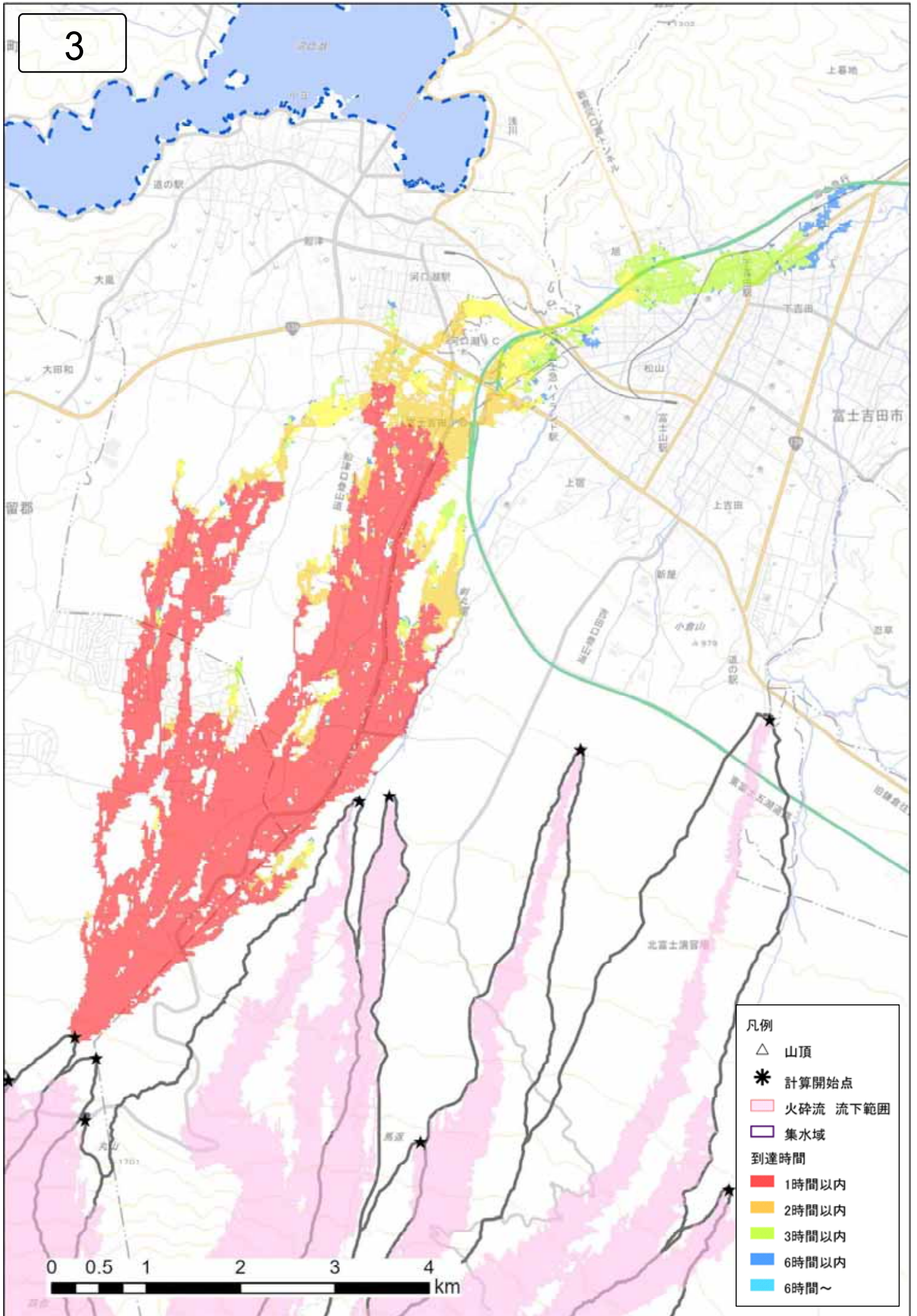



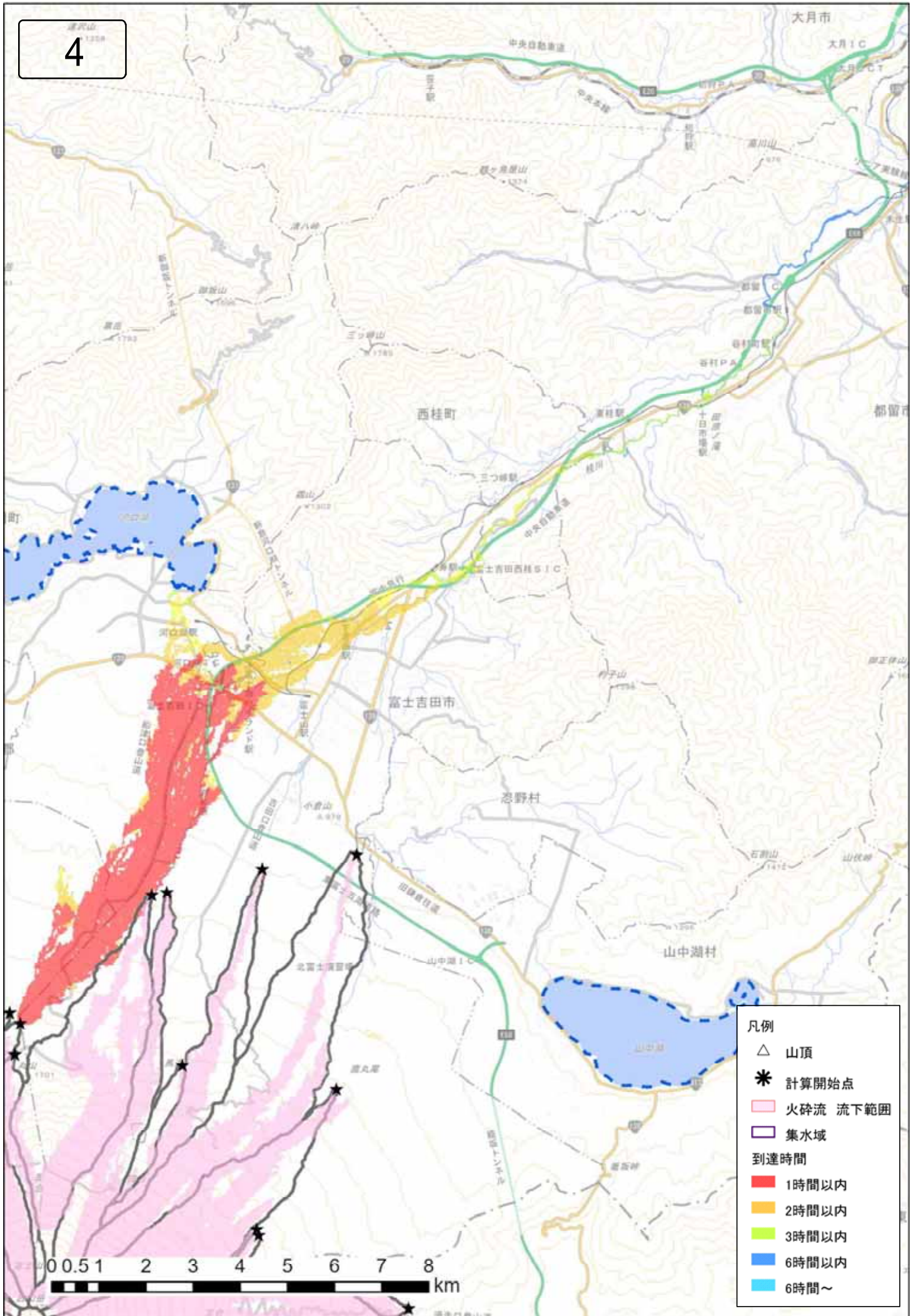



5

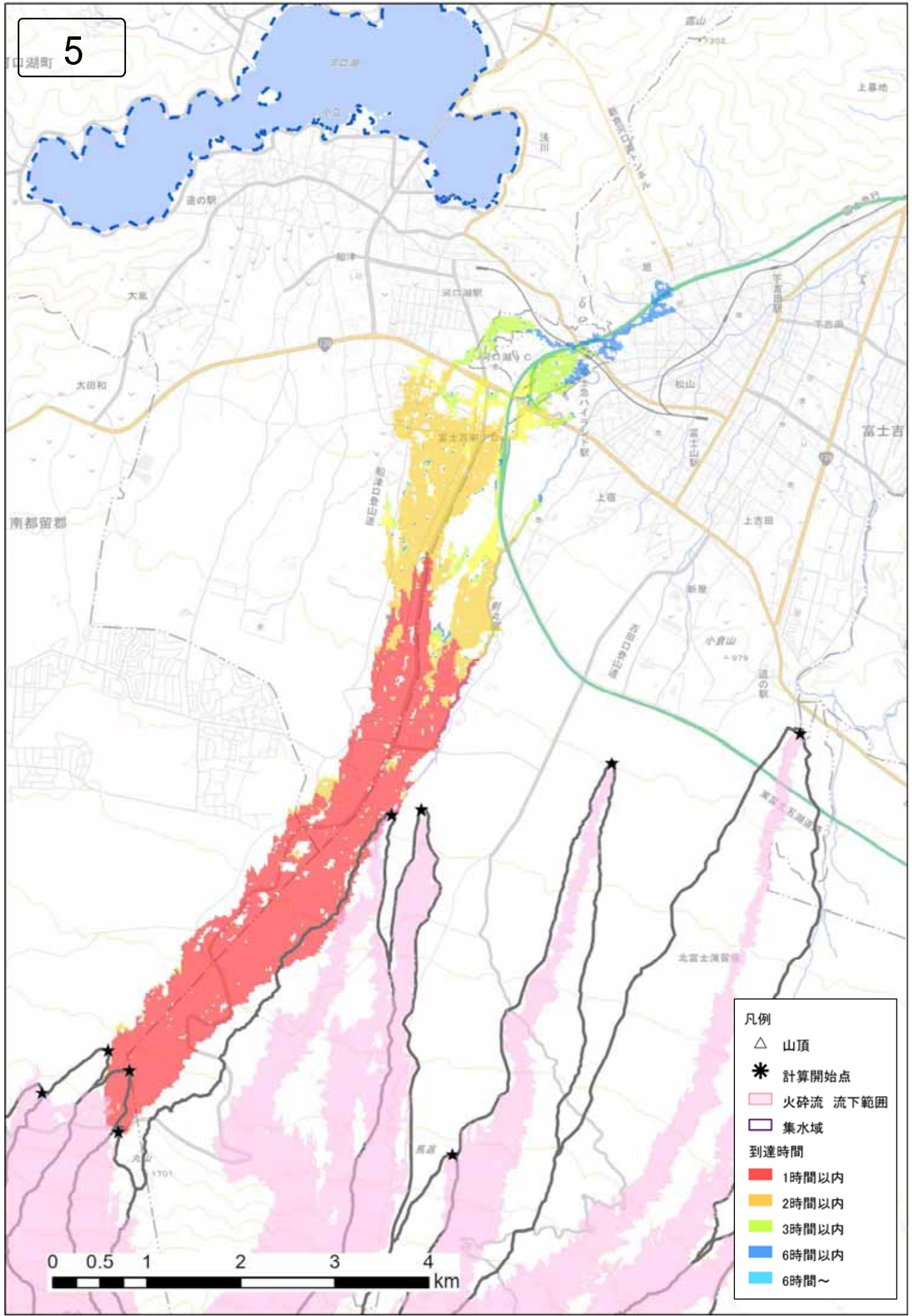

- 凡例
- △ 山頂
  - \* 計算開始点
  - 火砕流 流下範囲
  - 集水域
- 到達時間
- 1時間以内
  - 2時間以内
  - 3時間以内
  - 6時間以内
  - 6時間~

0 0.5 1 2 3 4 km

6

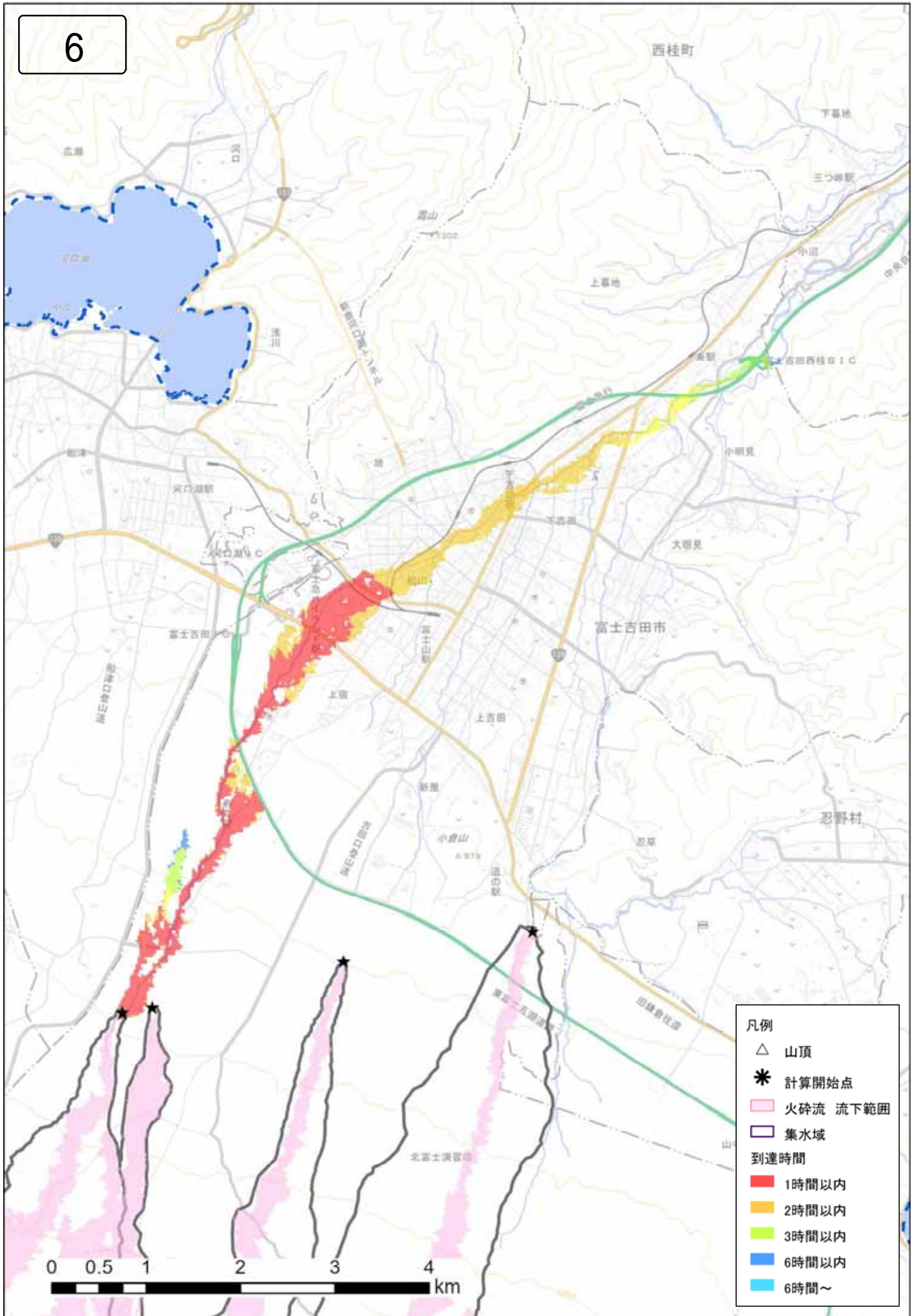



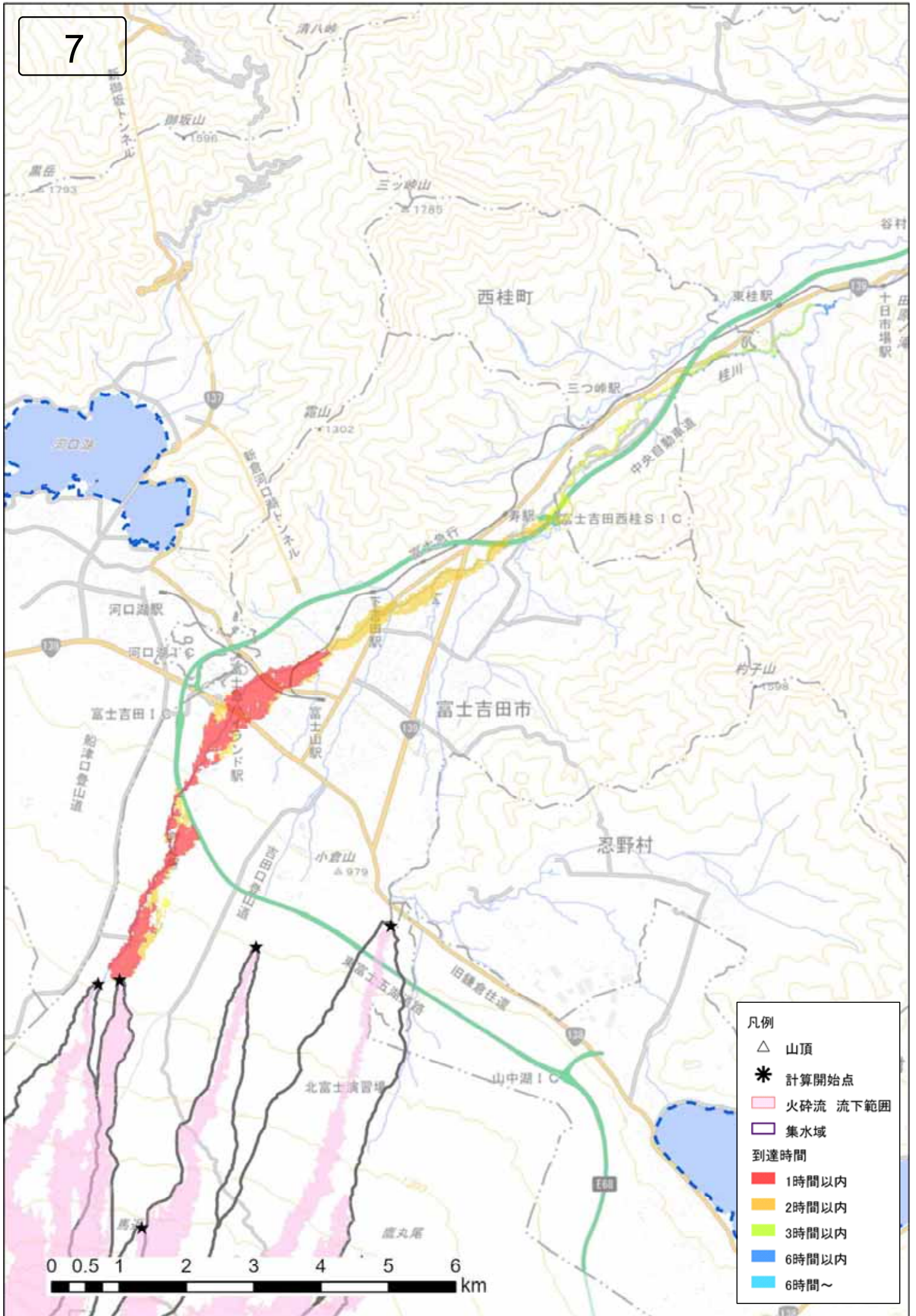

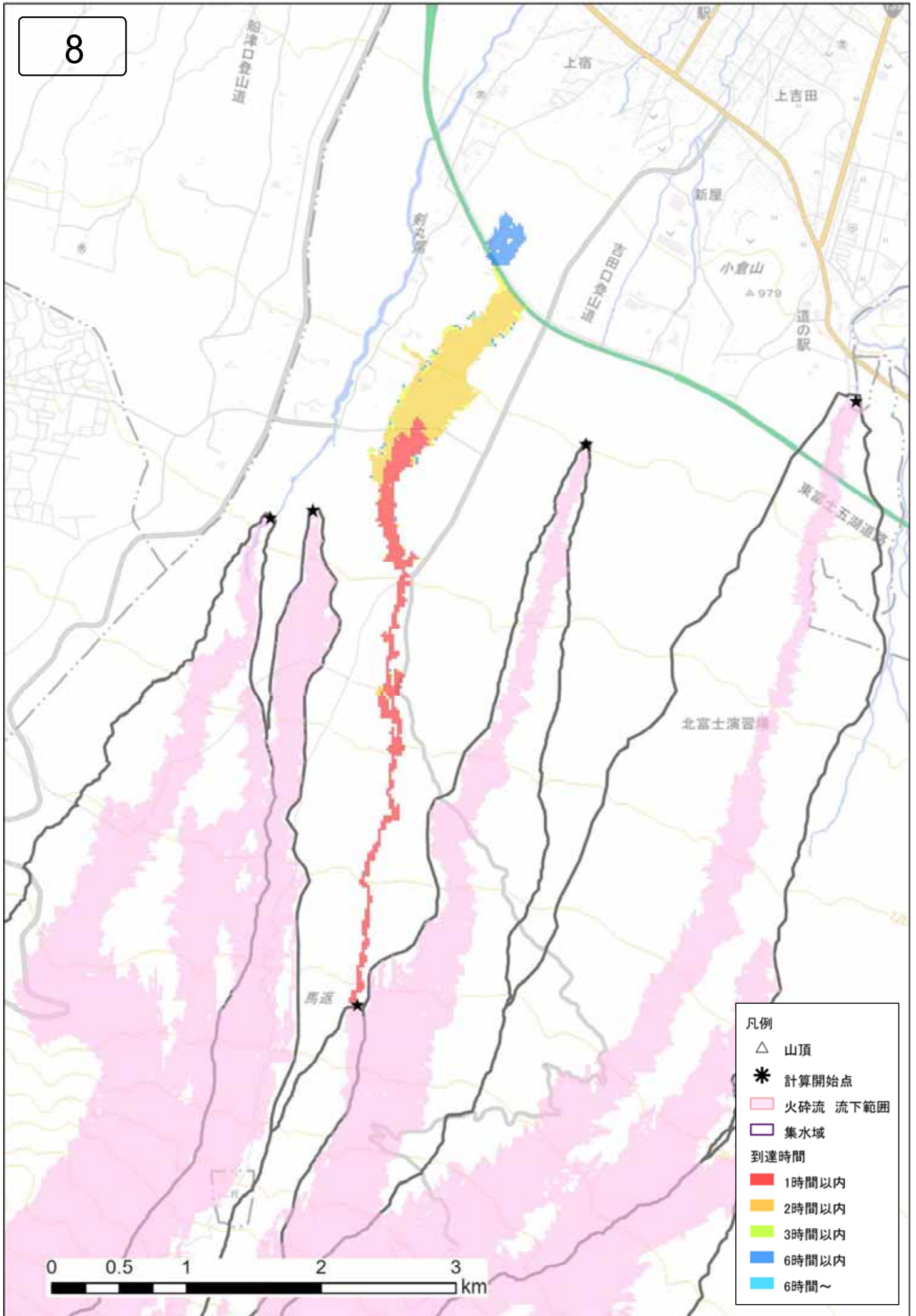



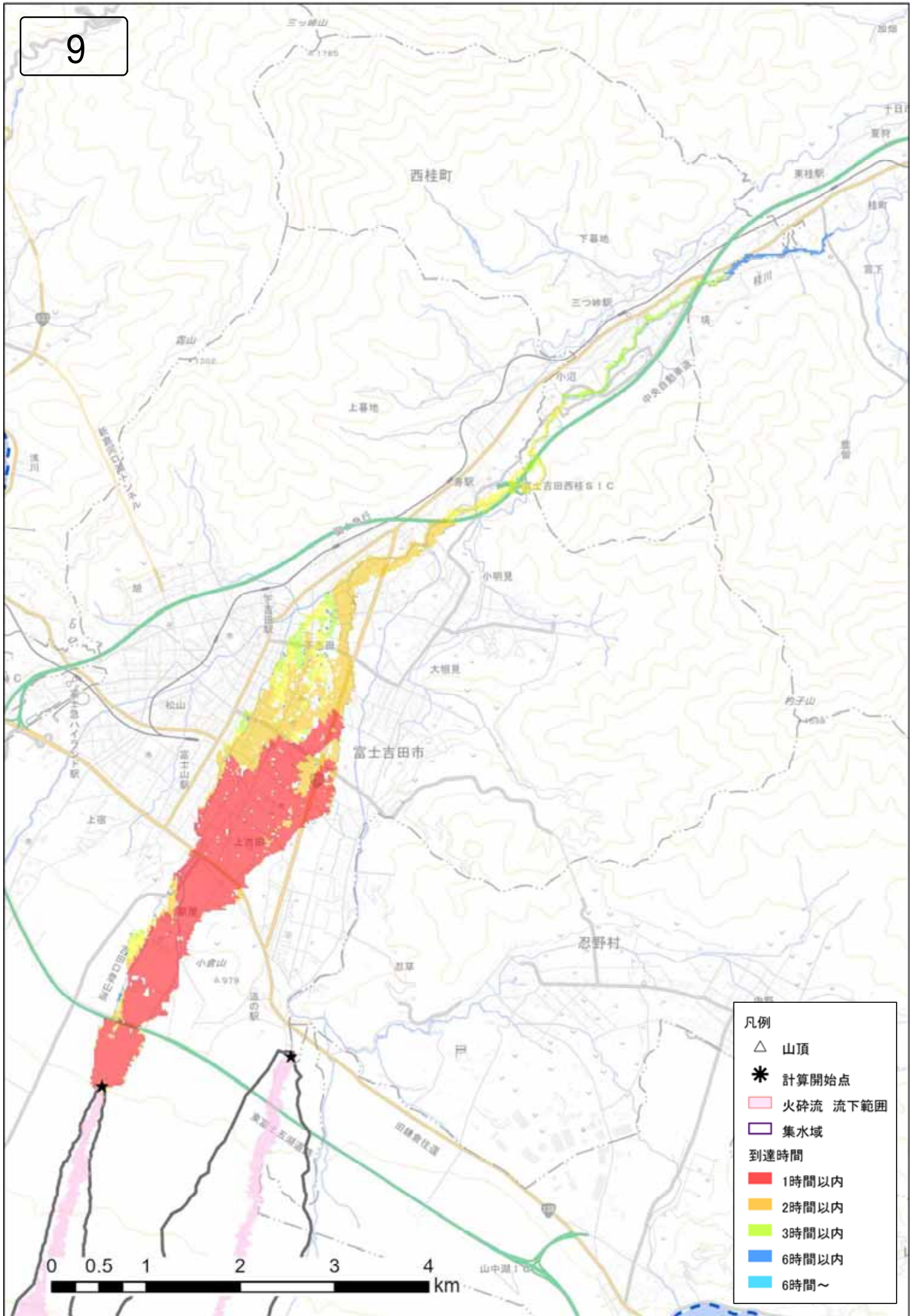

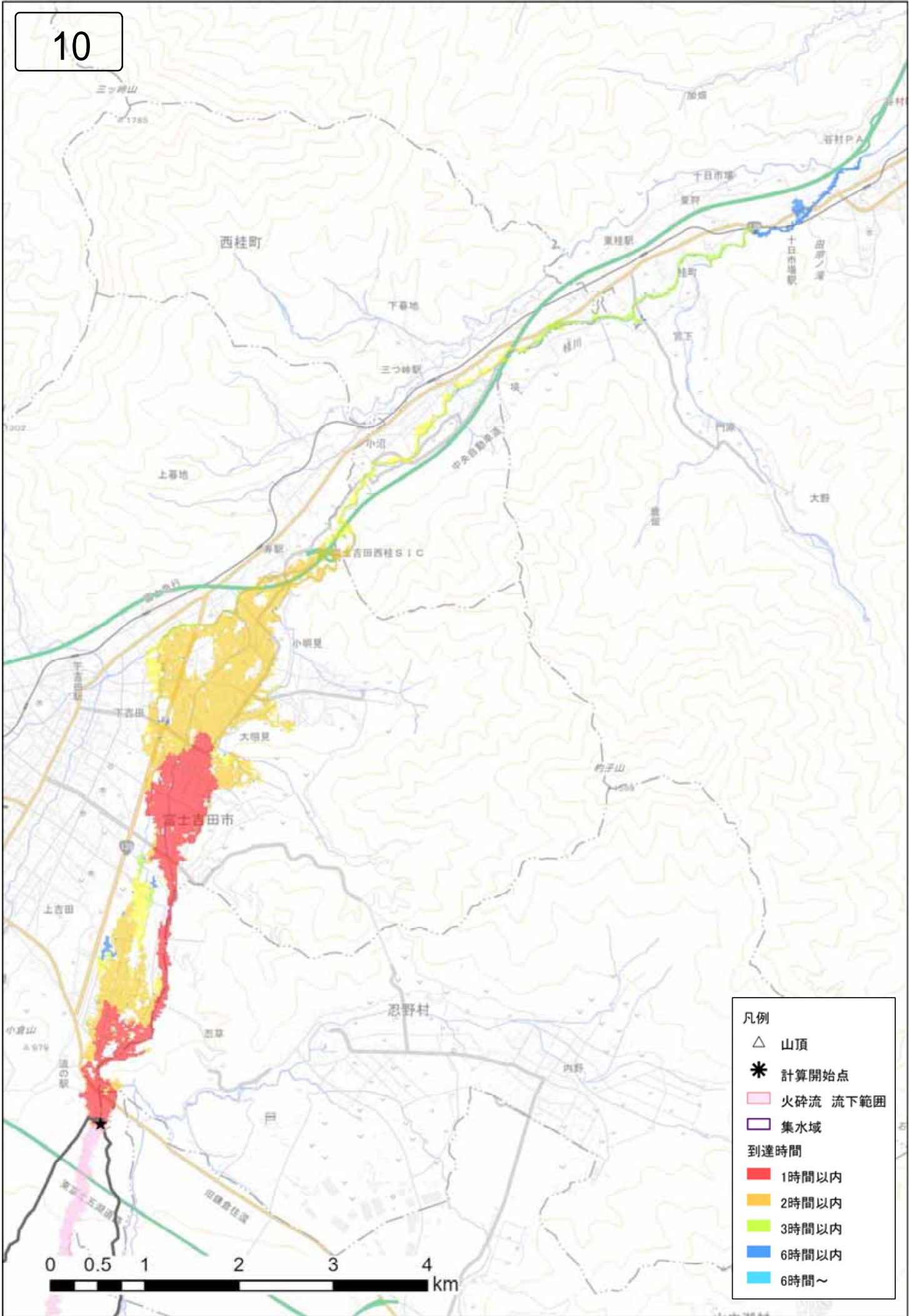



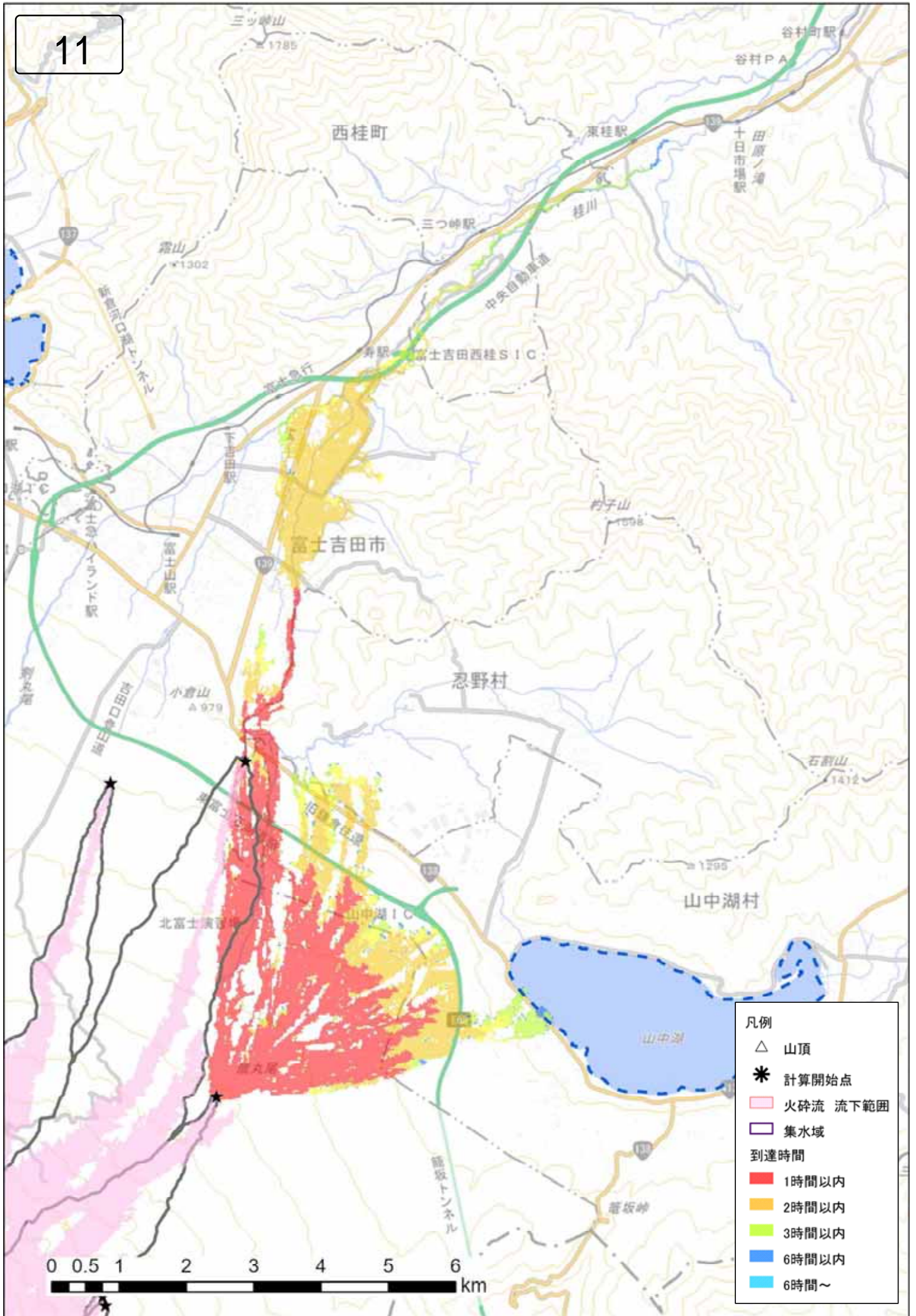

- 凡例
- △ 山頂
  - \* 計算開始点
  - 火砕流 流下範囲
  - 集水域
  - 到達時間
  - 1時間以内
  - 2時間以内
  - 3時間以内
  - 6時間以内
  - 6時間～

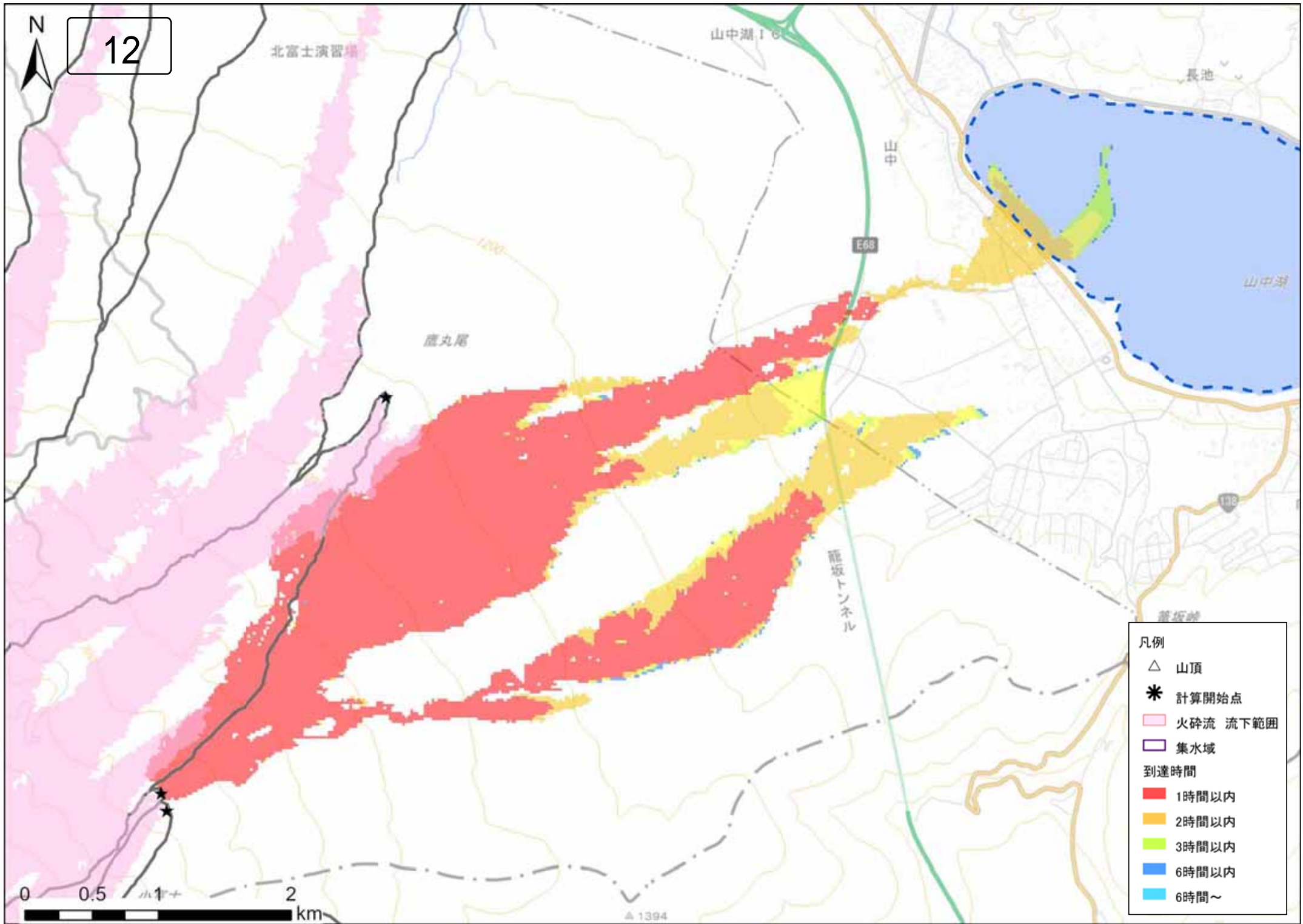



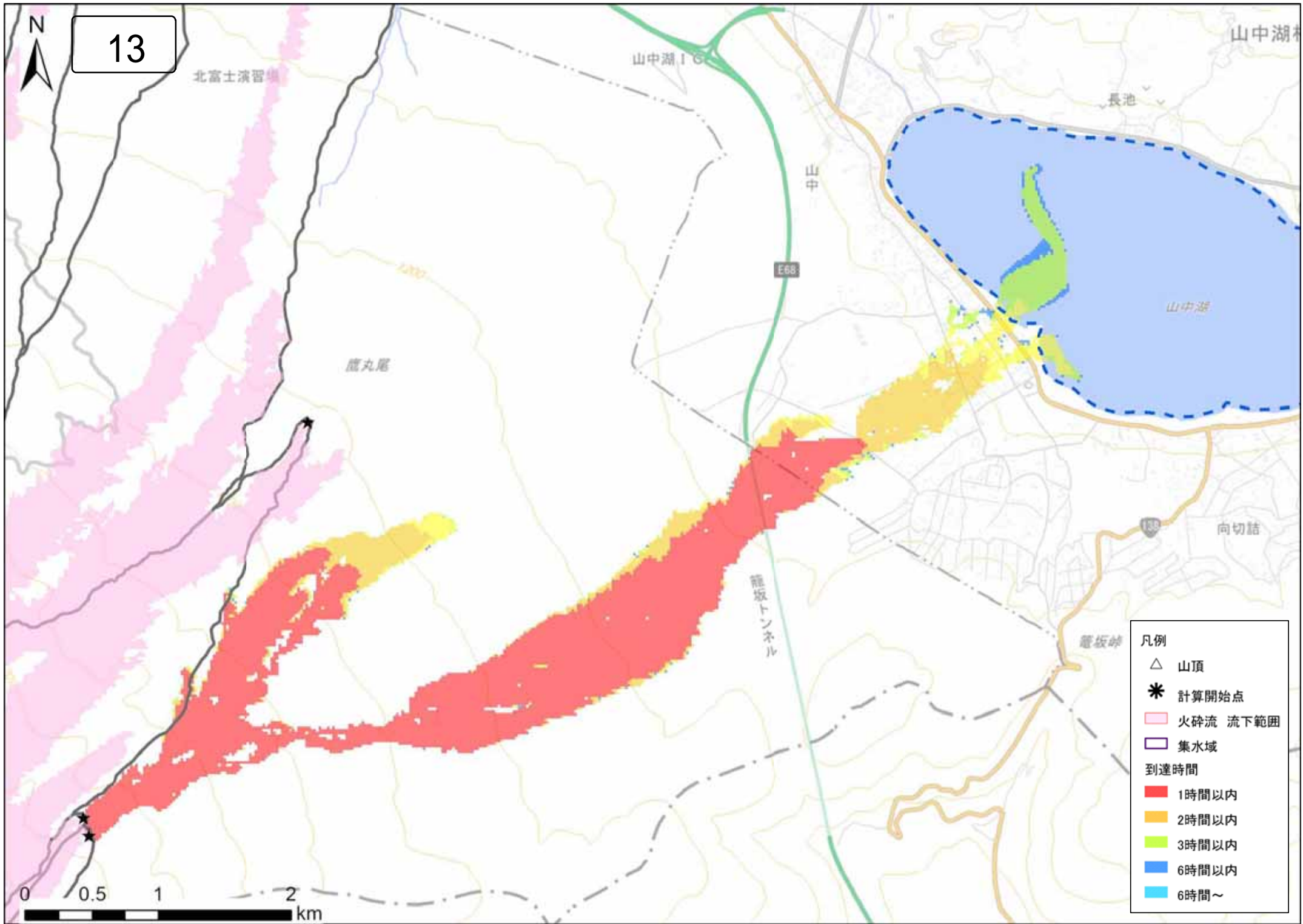

13

北富士演習場

山中湖I

山中湖II

長池

山中湖

鹿丸尾

向切結

龍坂トンネル

電板峠

- 凡例
- △ 山頂
  - \* 計算開始点
  - 火砕流 流下範囲
  - 集水域
- 到達時間
- 1時間以内
  - 2時間以内
  - 3時間以内
  - 6時間以内
  - 6時間～

0 0.5 1 2 km





14

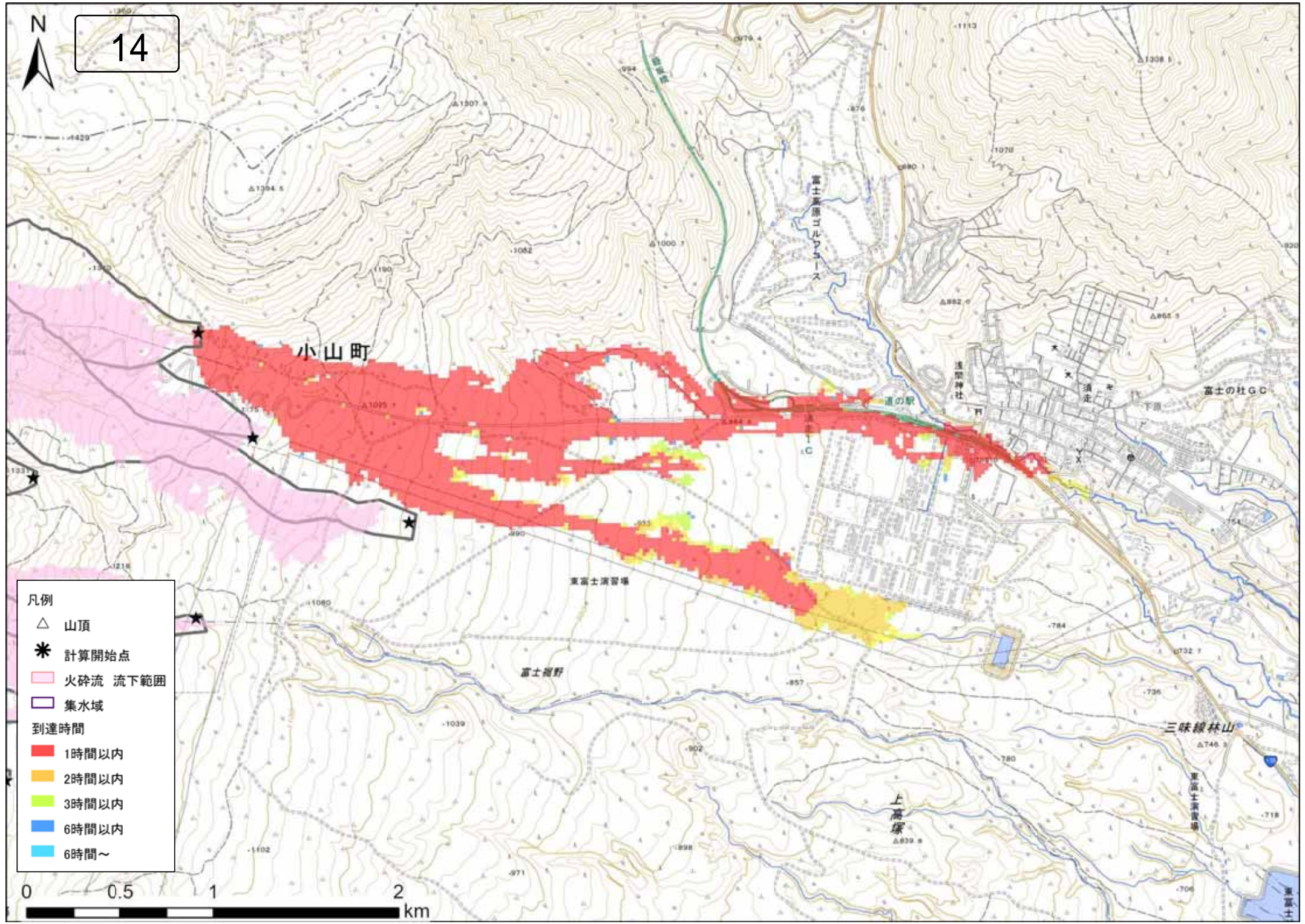

- 凡例
- △ 山頂
  - \* 計算開始点
  - 火砕流 流下範囲
  - 集水域
- 到達時間
- 1時間以内
  - 2時間以内
  - 3時間以内
  - 6時間以内
  - 6時間~







15

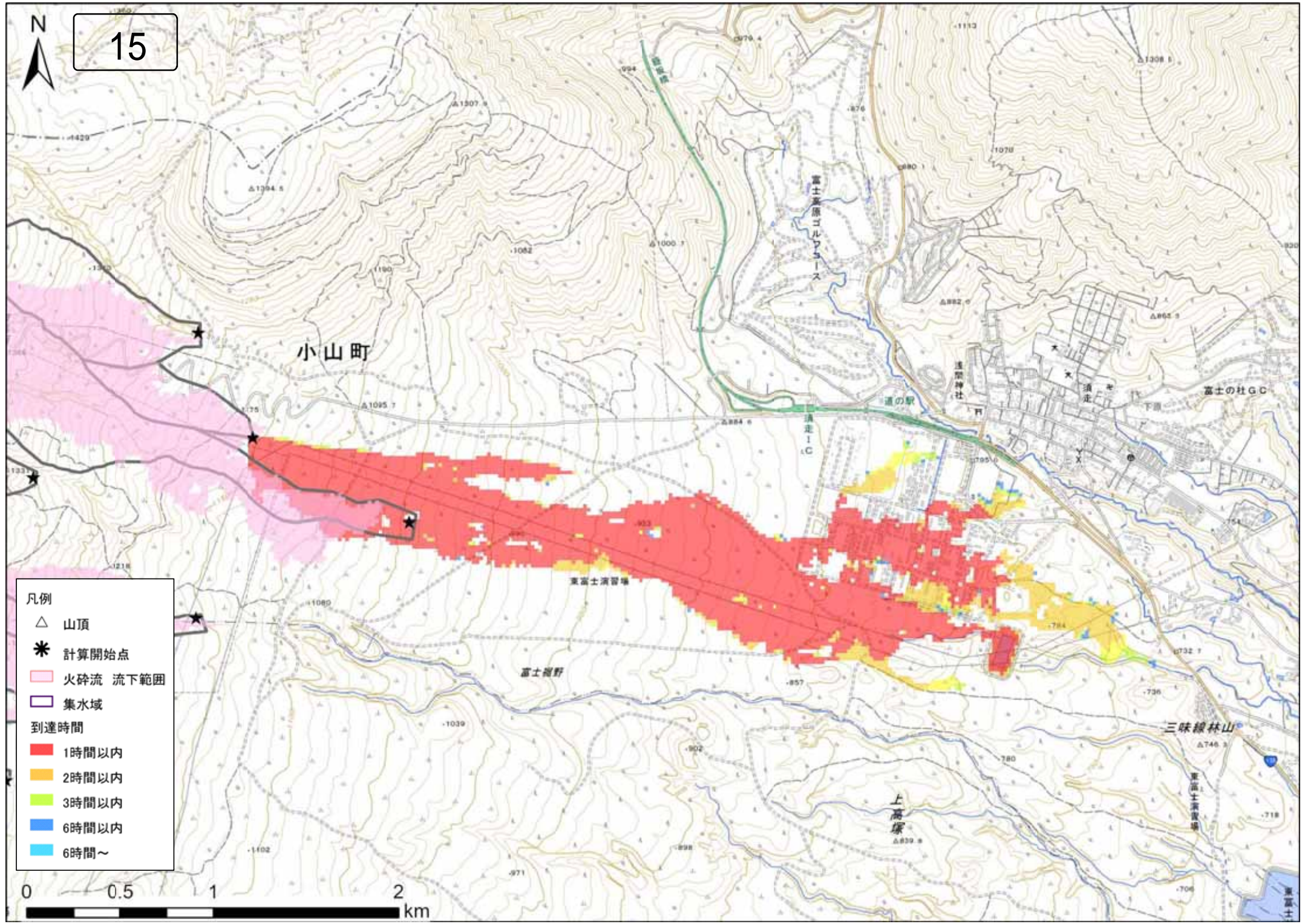

- 凡例
- △ 山頂
  - \* 計算開始点
  - 火砕流 流下範囲
  - 集水域
- 到達時間
- 1時間以内
  - 2時間以内
  - 3時間以内
  - 6時間以内
  - 6時間～

0 0.5 1 2 km







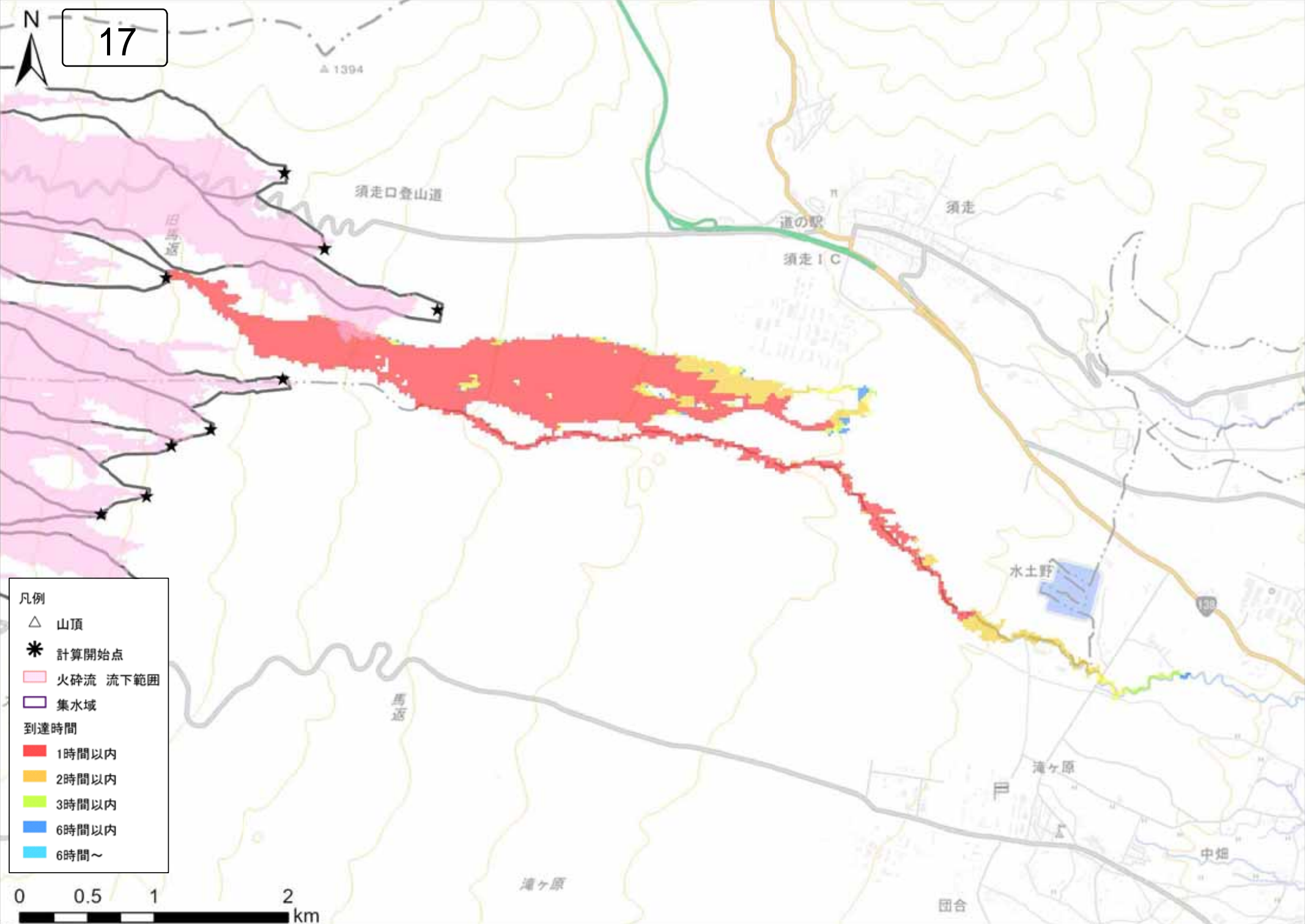

- 凡例
- △ 山頂
  - \* 計算開始点
  - 火砕流 流下範囲
  - 集水域
- 到達時間
- 1時間以内
  - 2時間以内
  - 3時間以内
  - 6時間以内
  - 6時間～

0 0.5 1 2 km



18

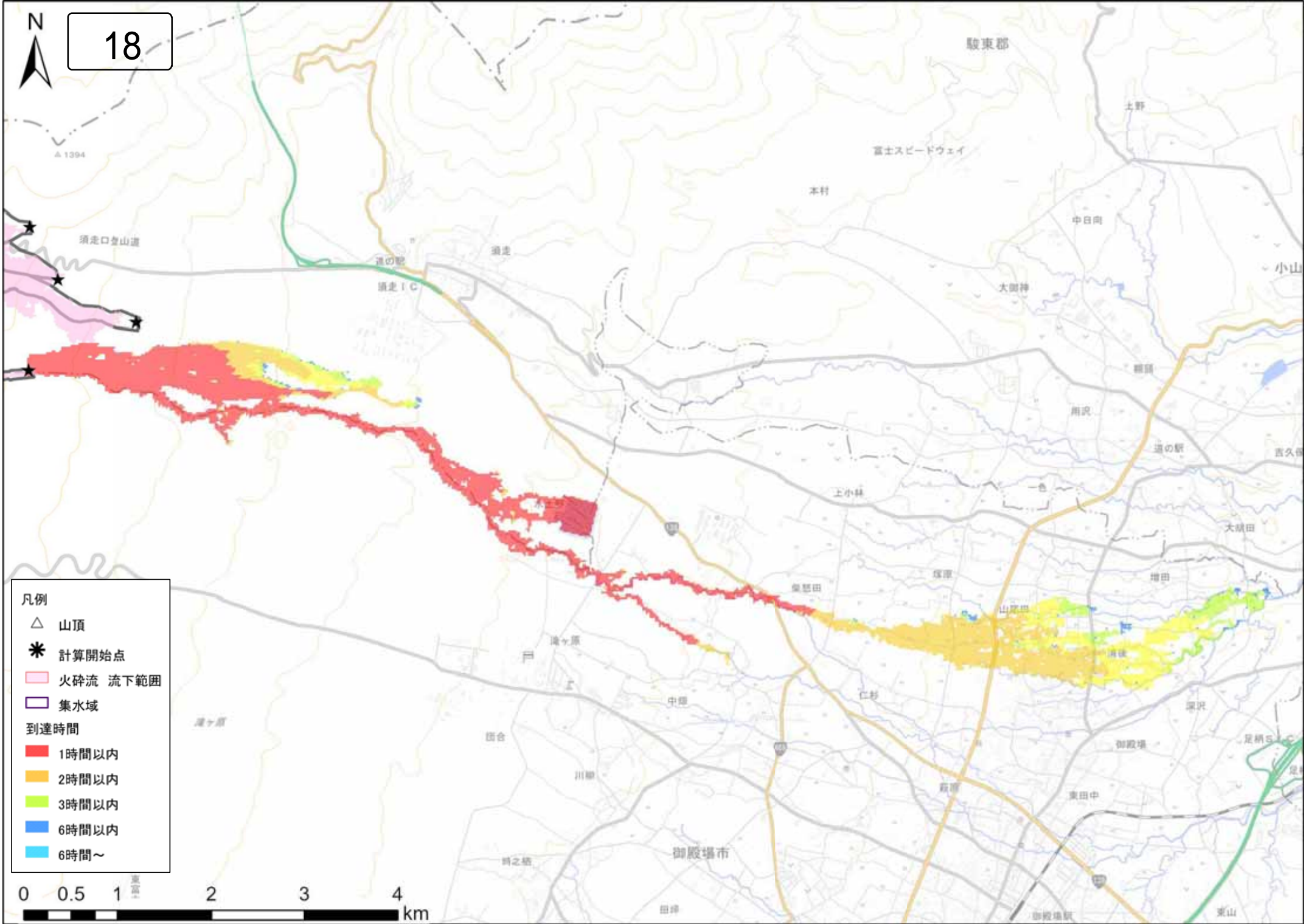

- 凡例
- △ 山頂
  - \* 計算開始点
  - 火砕流 流下範囲
  - 集水域
- 到達時間
- 1時間以内
  - 2時間以内
  - 3時間以内
  - 6時間以内
  - 6時間～

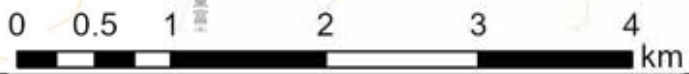





19

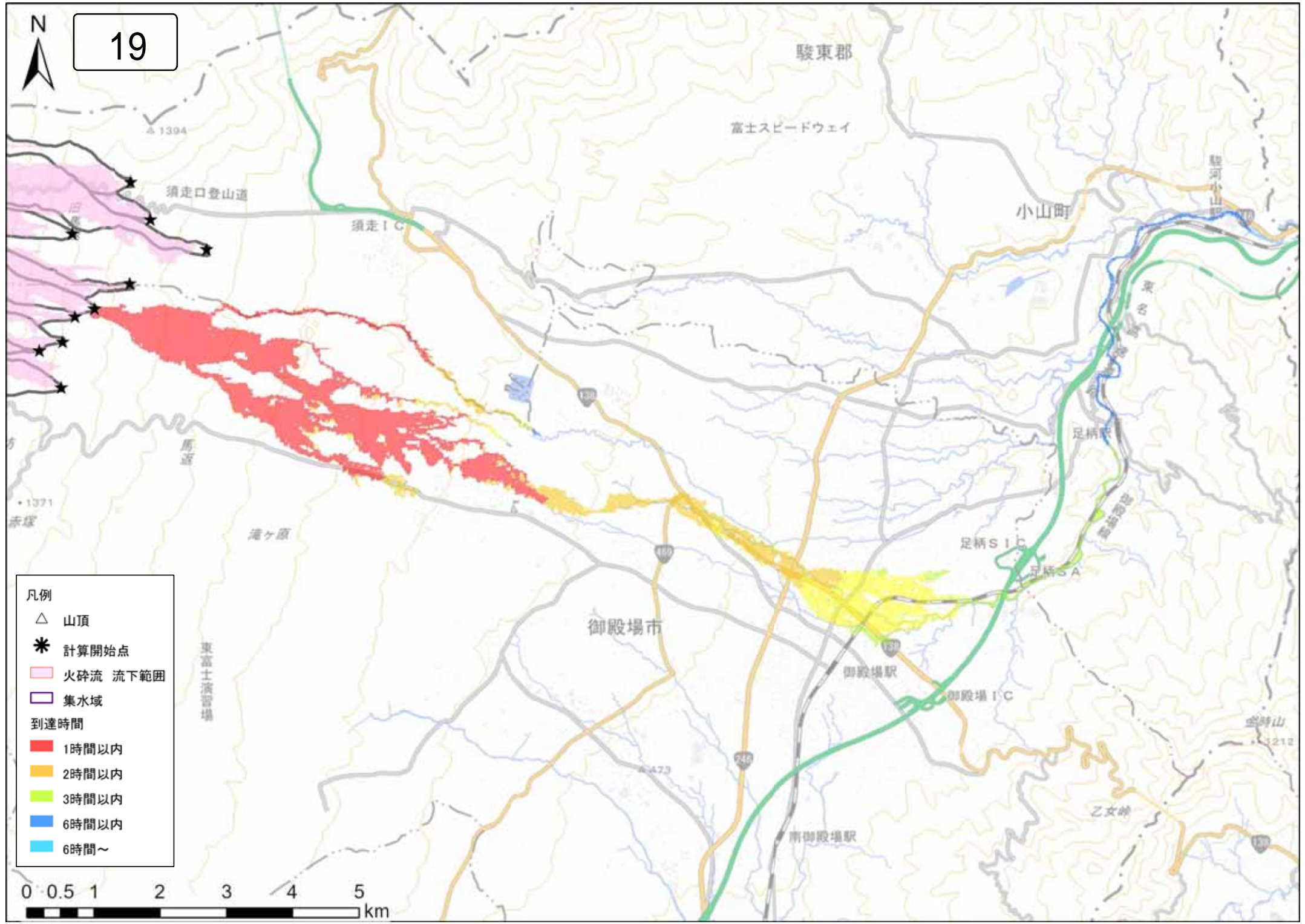

- 凡例
- △ 山頂
  - \* 計算開始点
  - 火砕流 流下範囲
  - 集水域
  - 到達時間
  - 1時間以内
  - 2時間以内
  - 3時間以内
  - 6時間以内
  - 6時間～

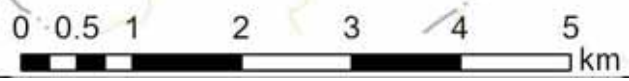



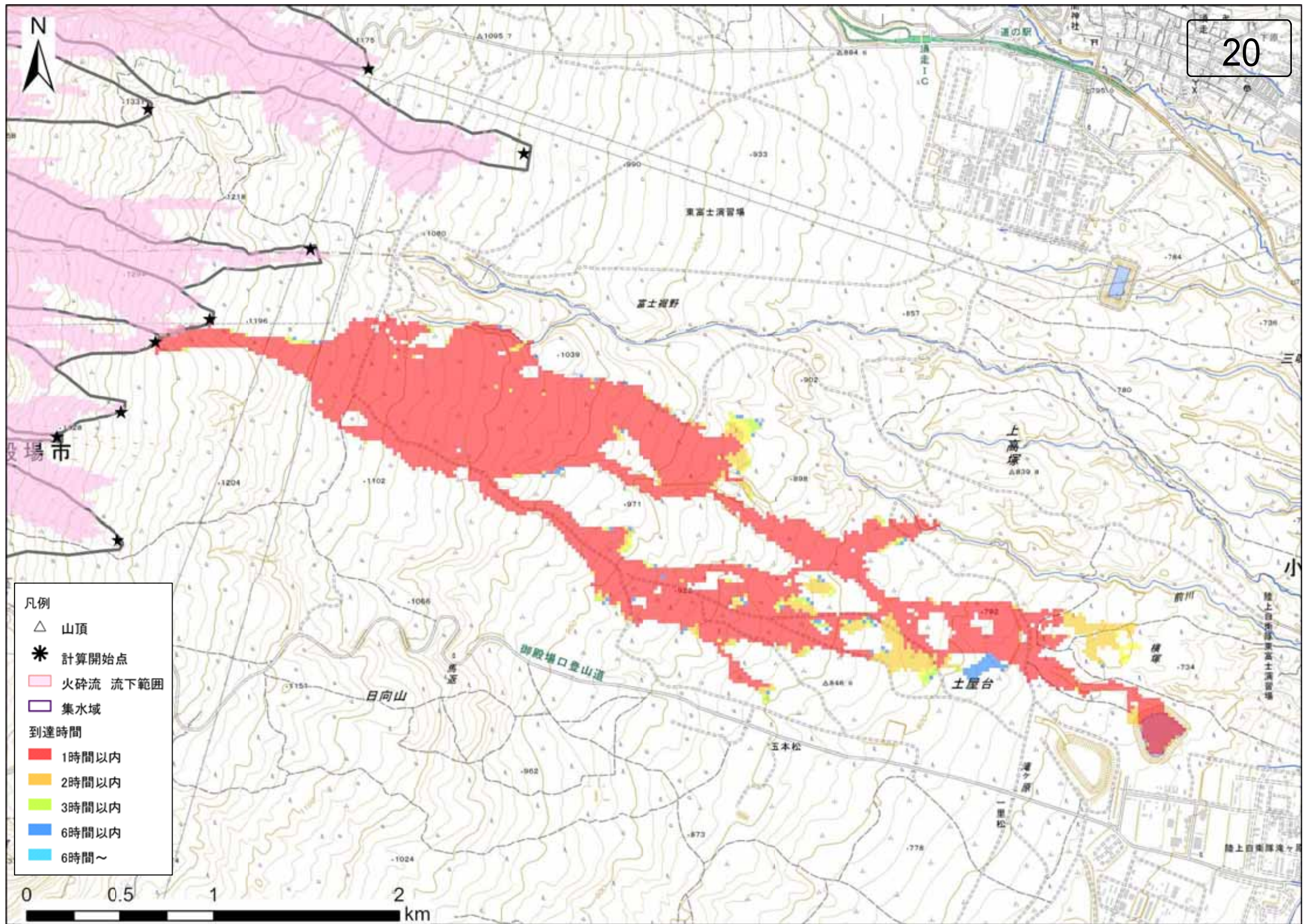



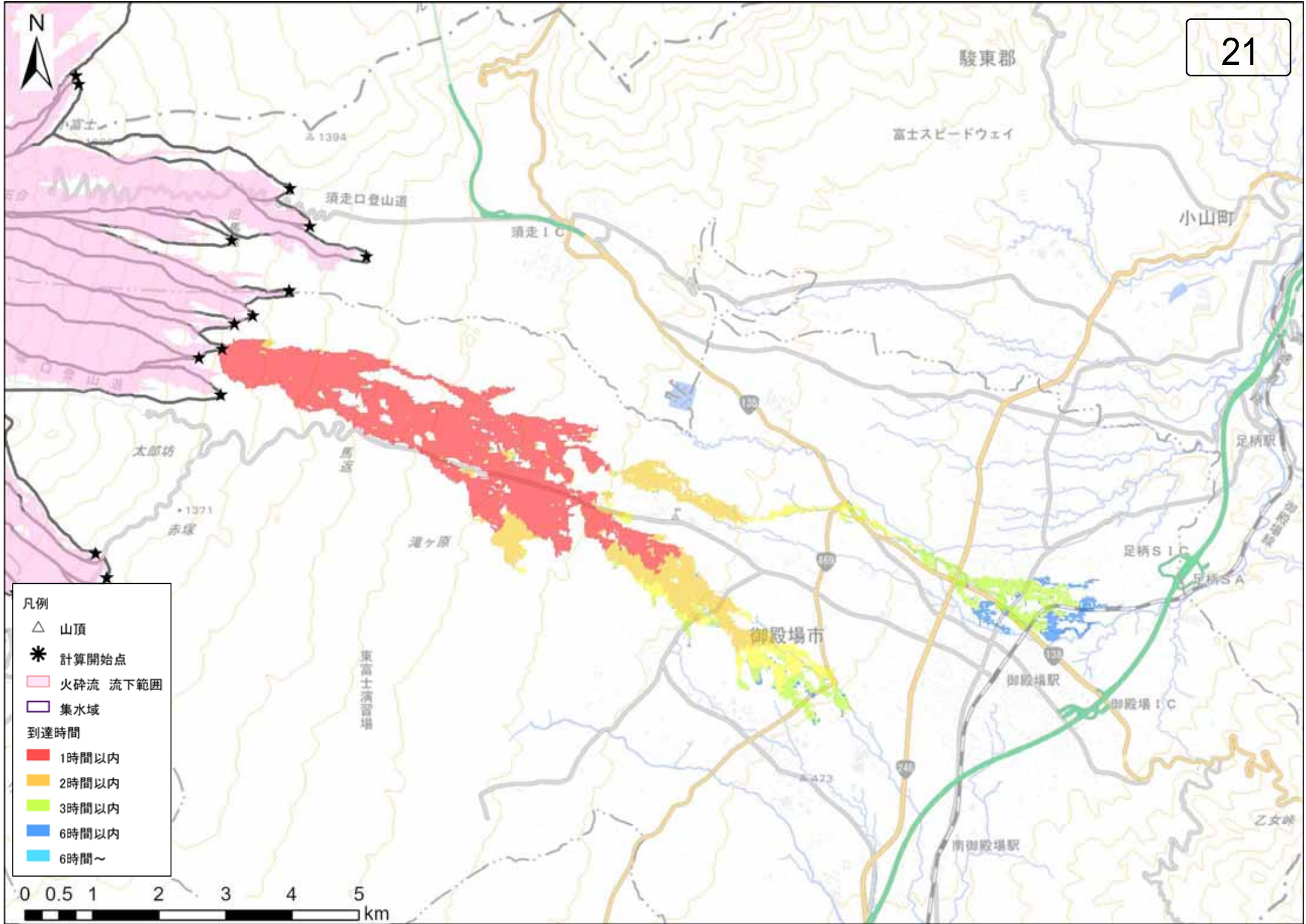







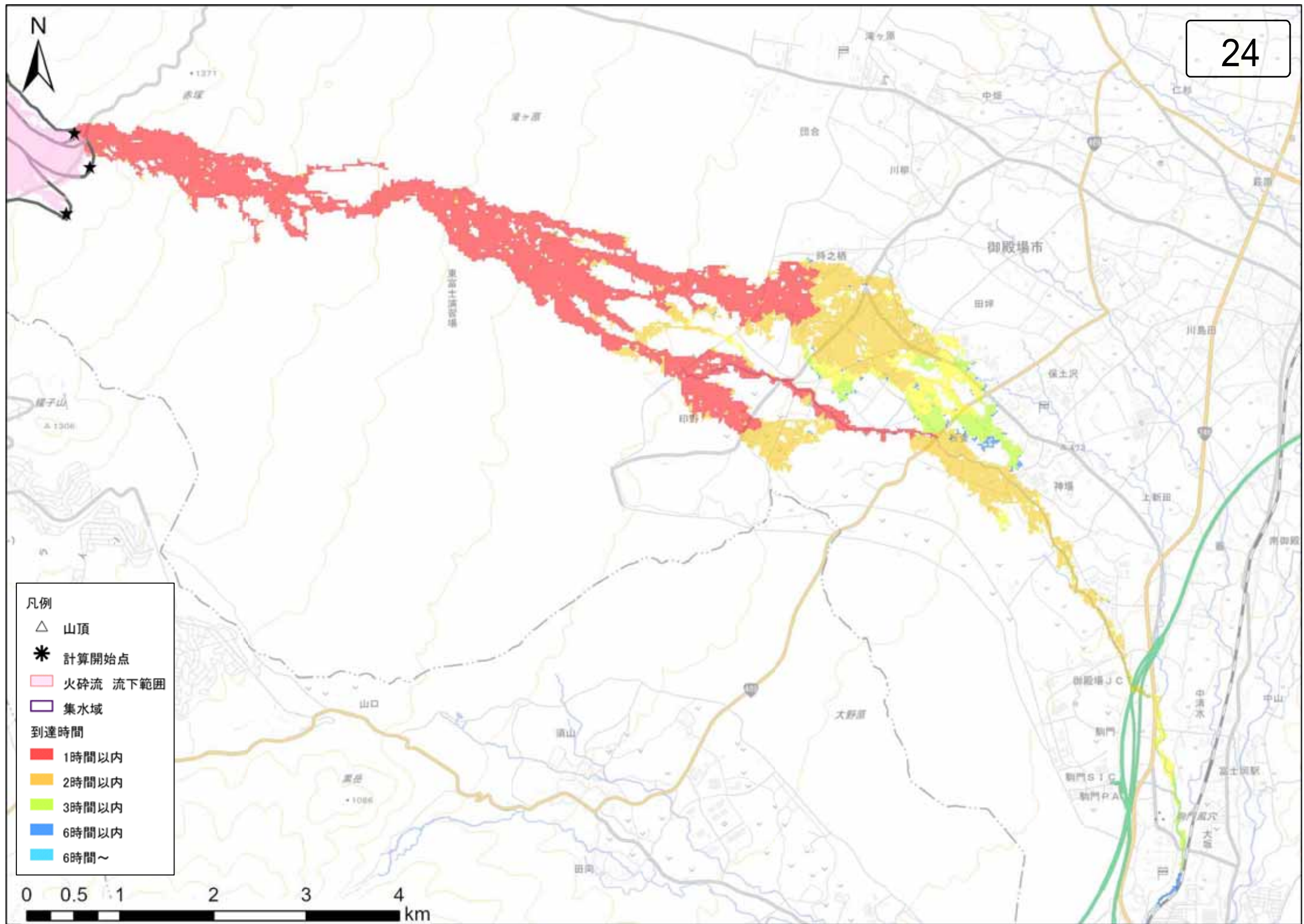



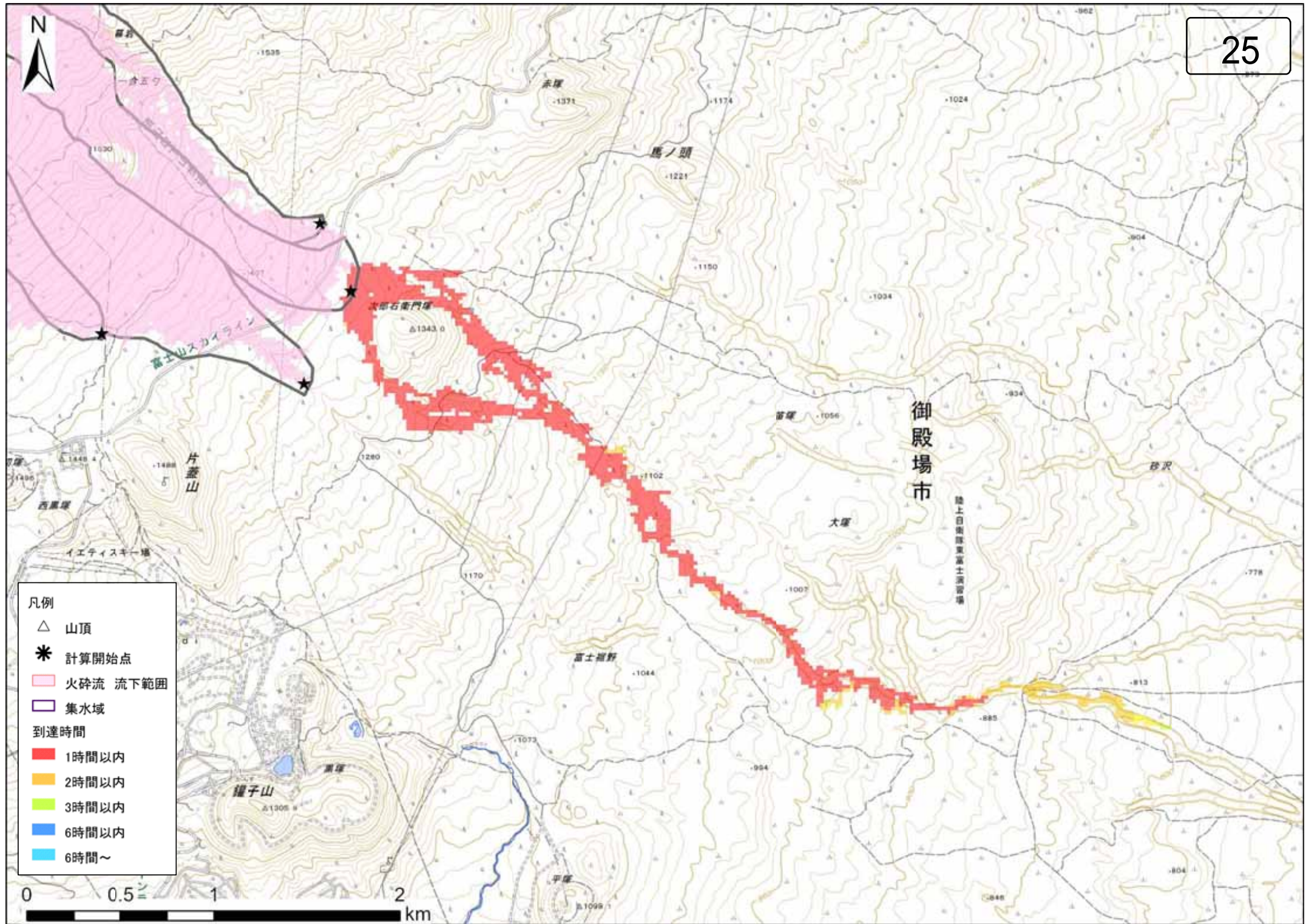

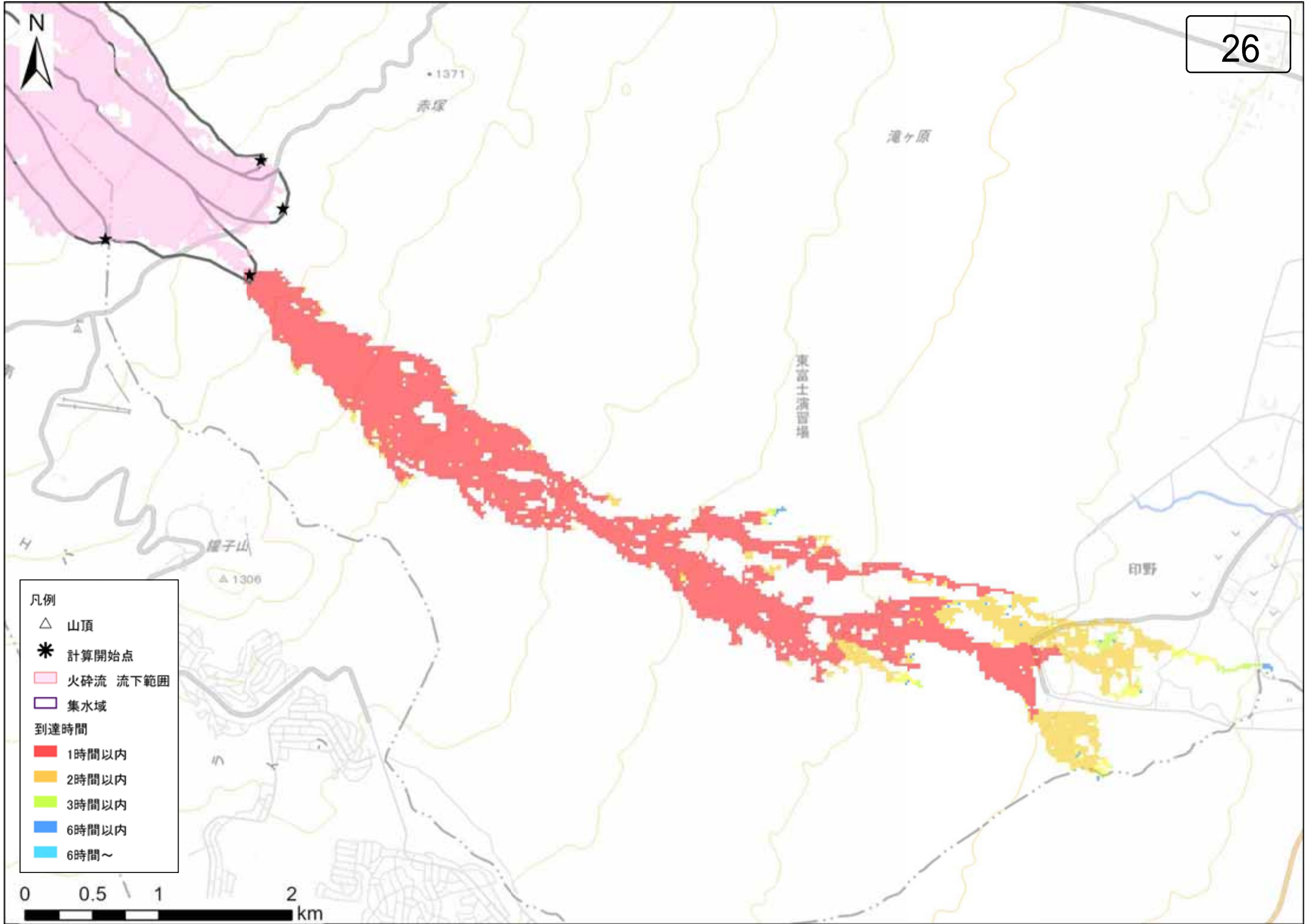



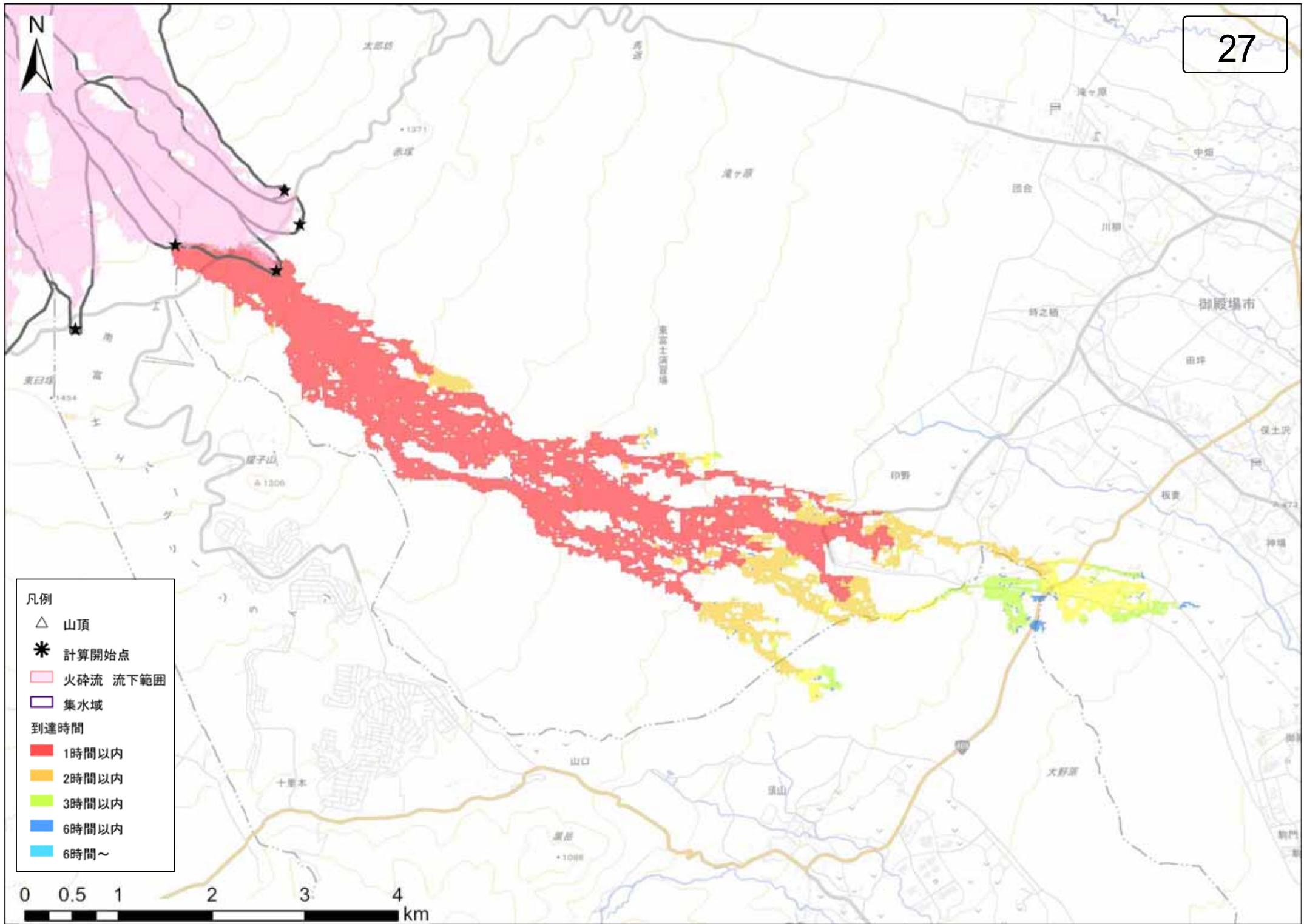

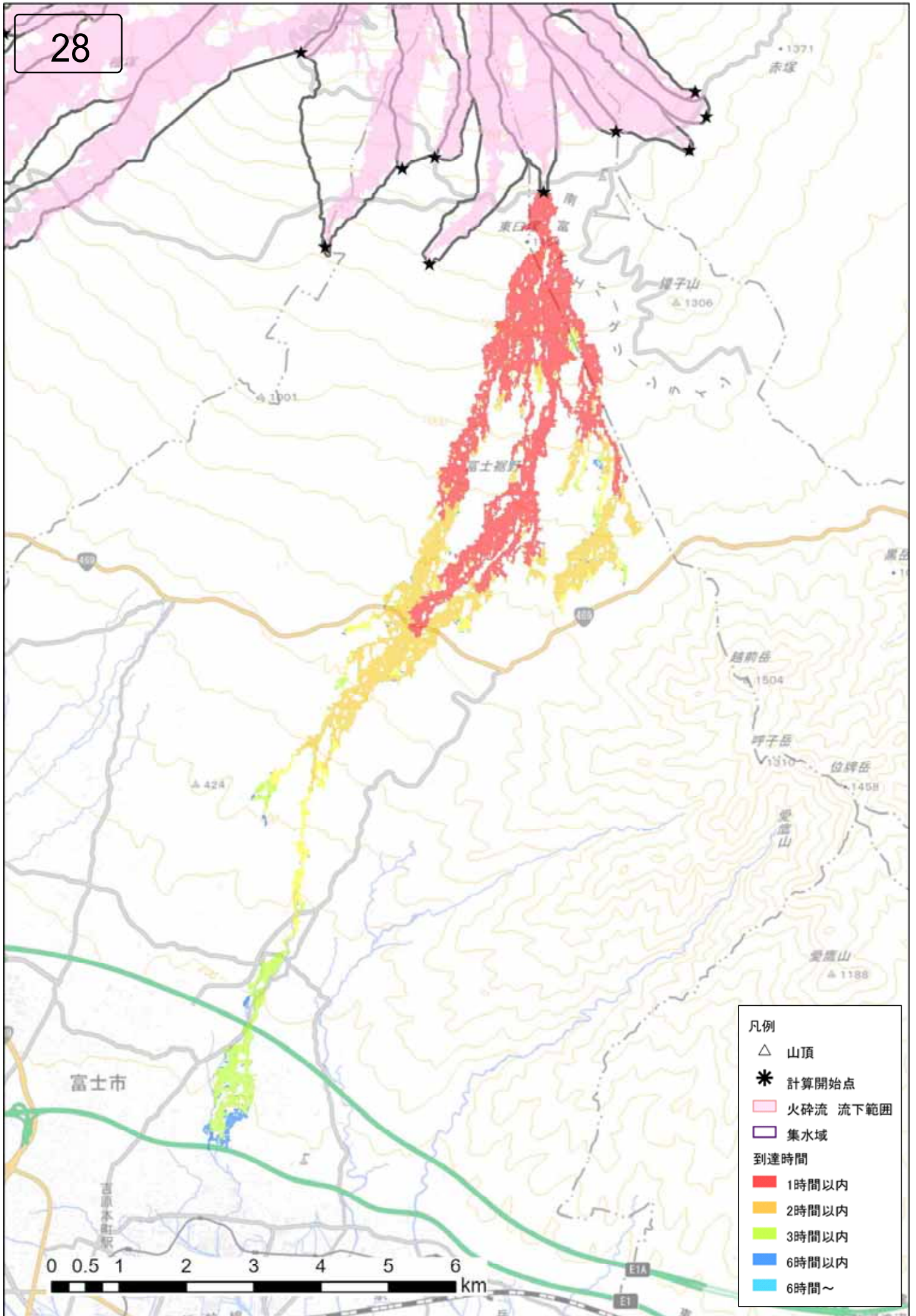



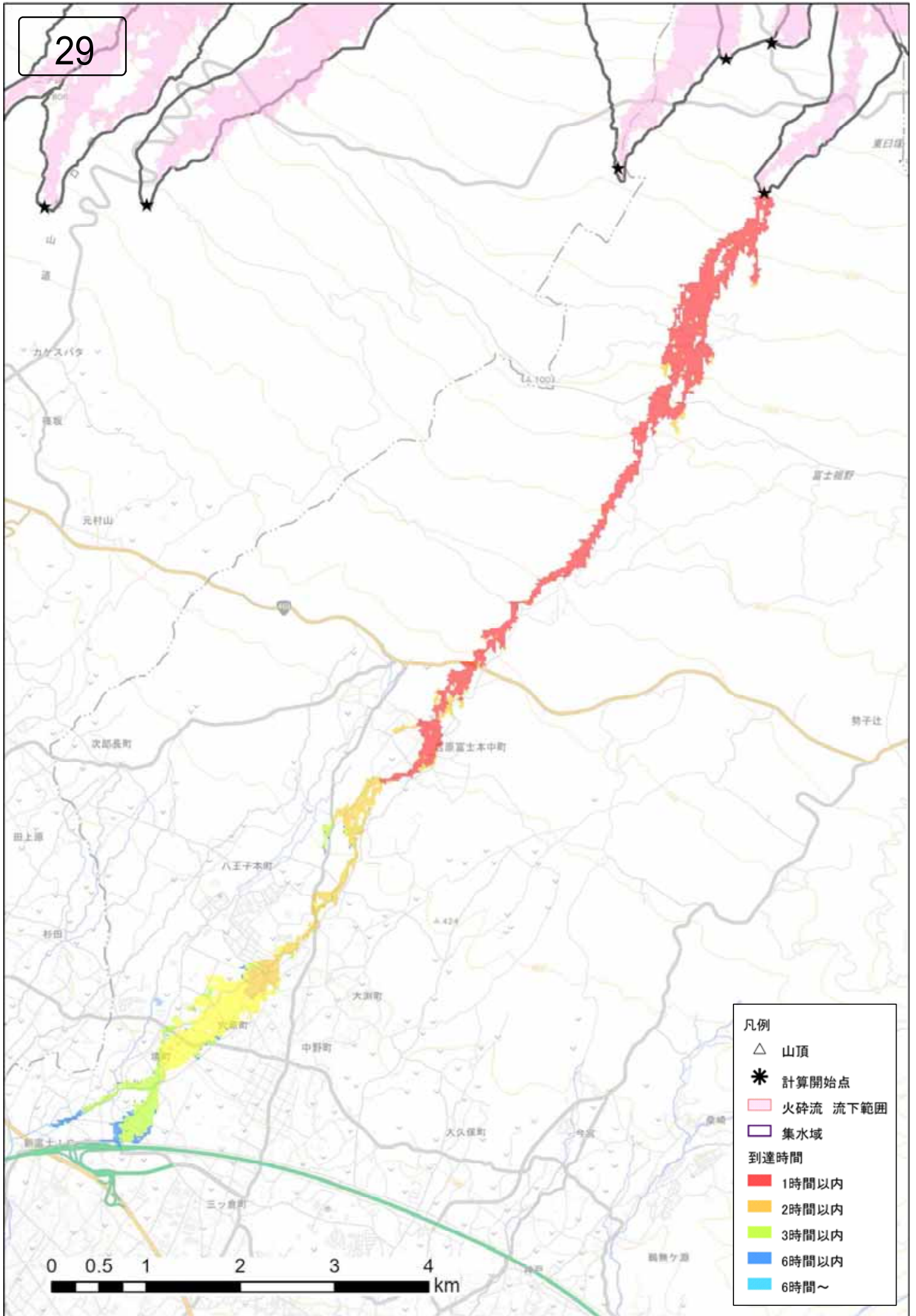

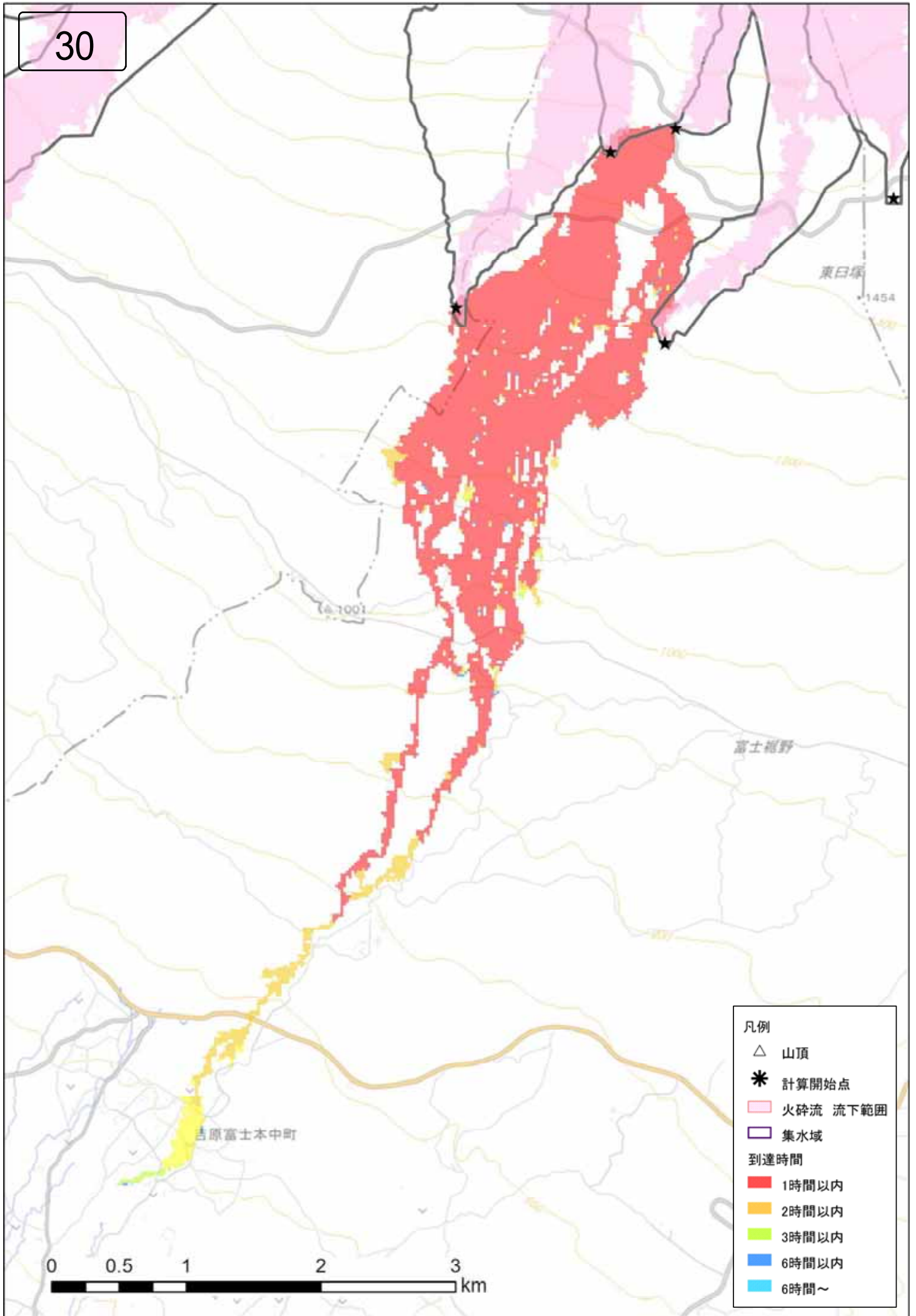



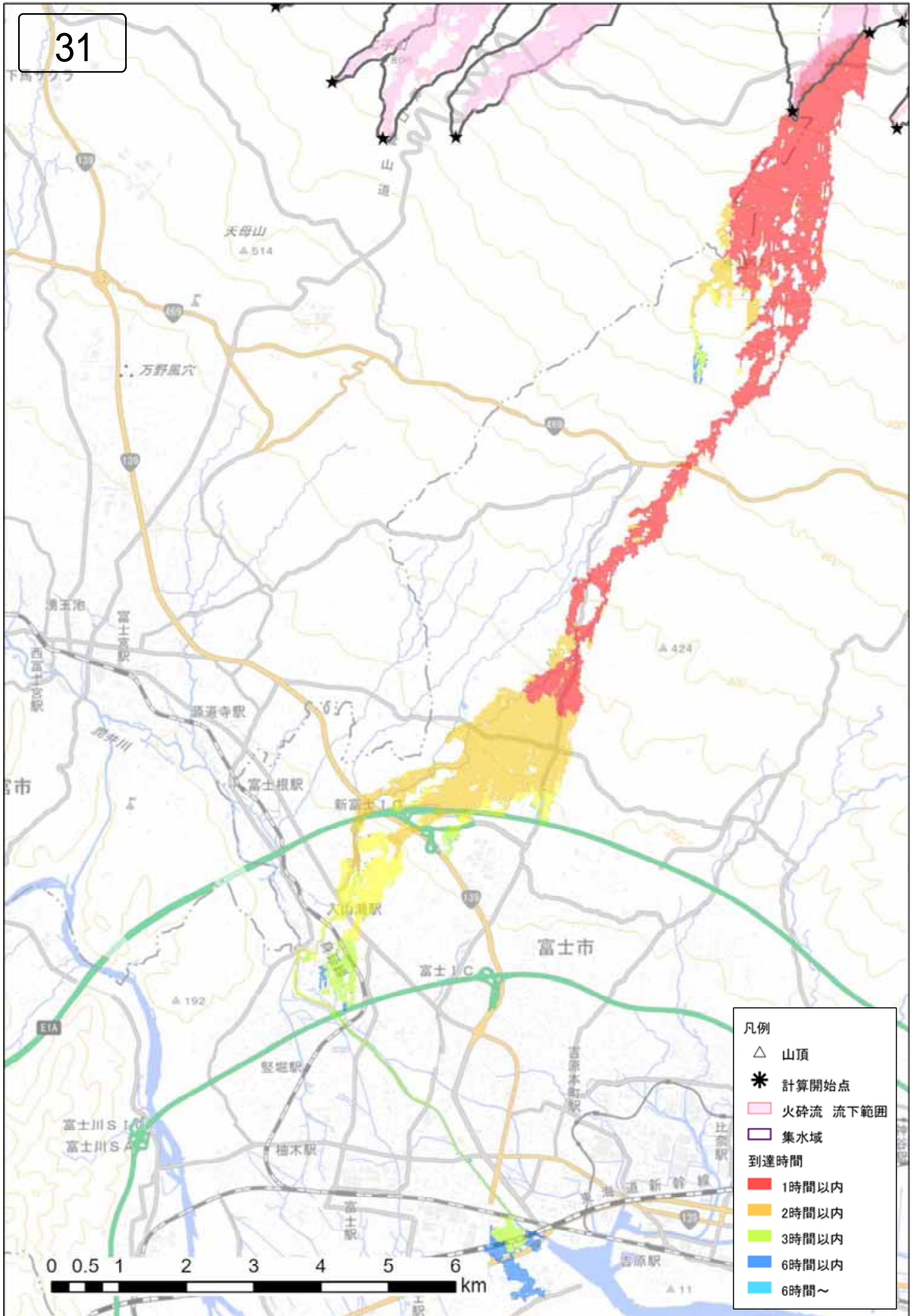

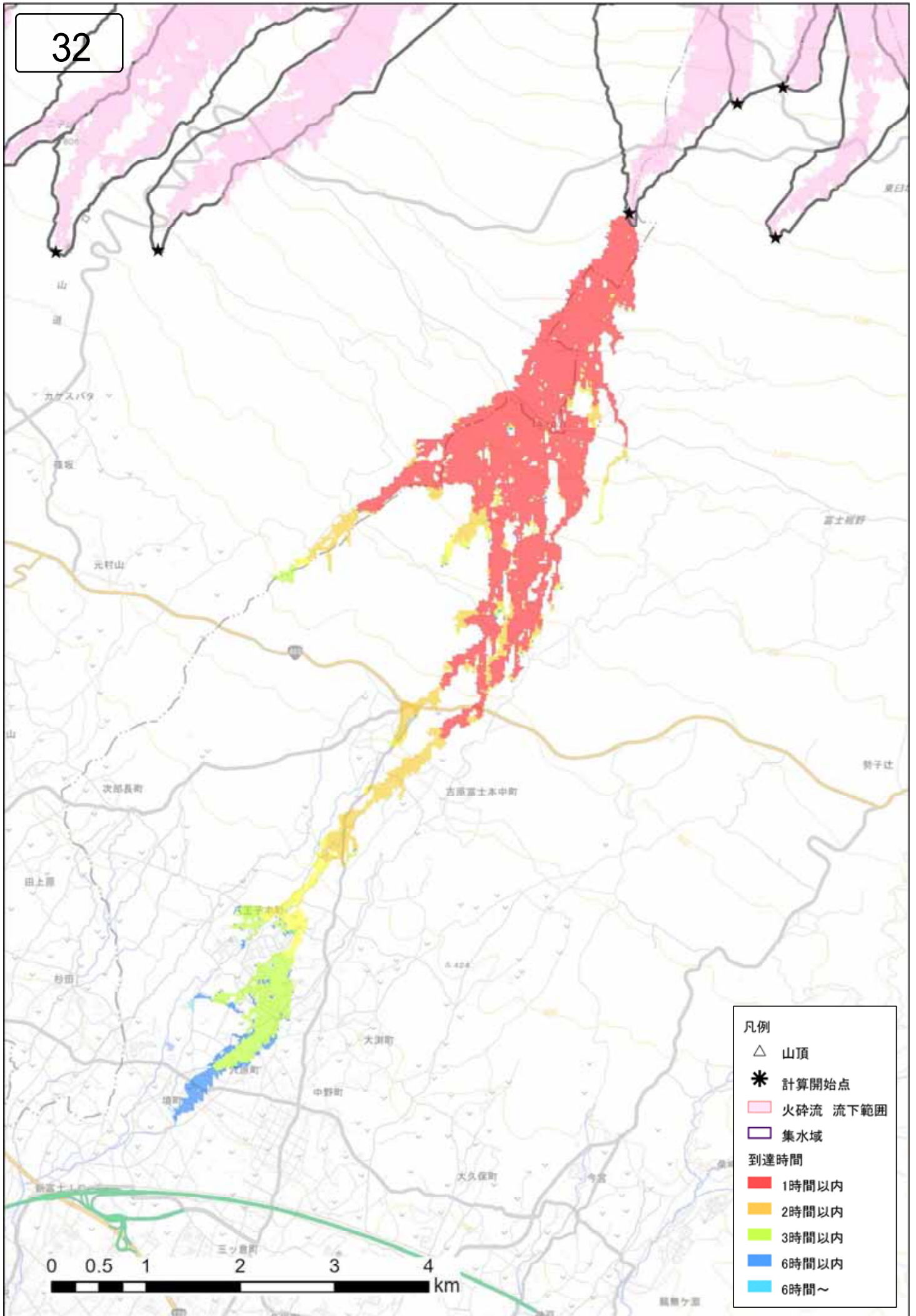



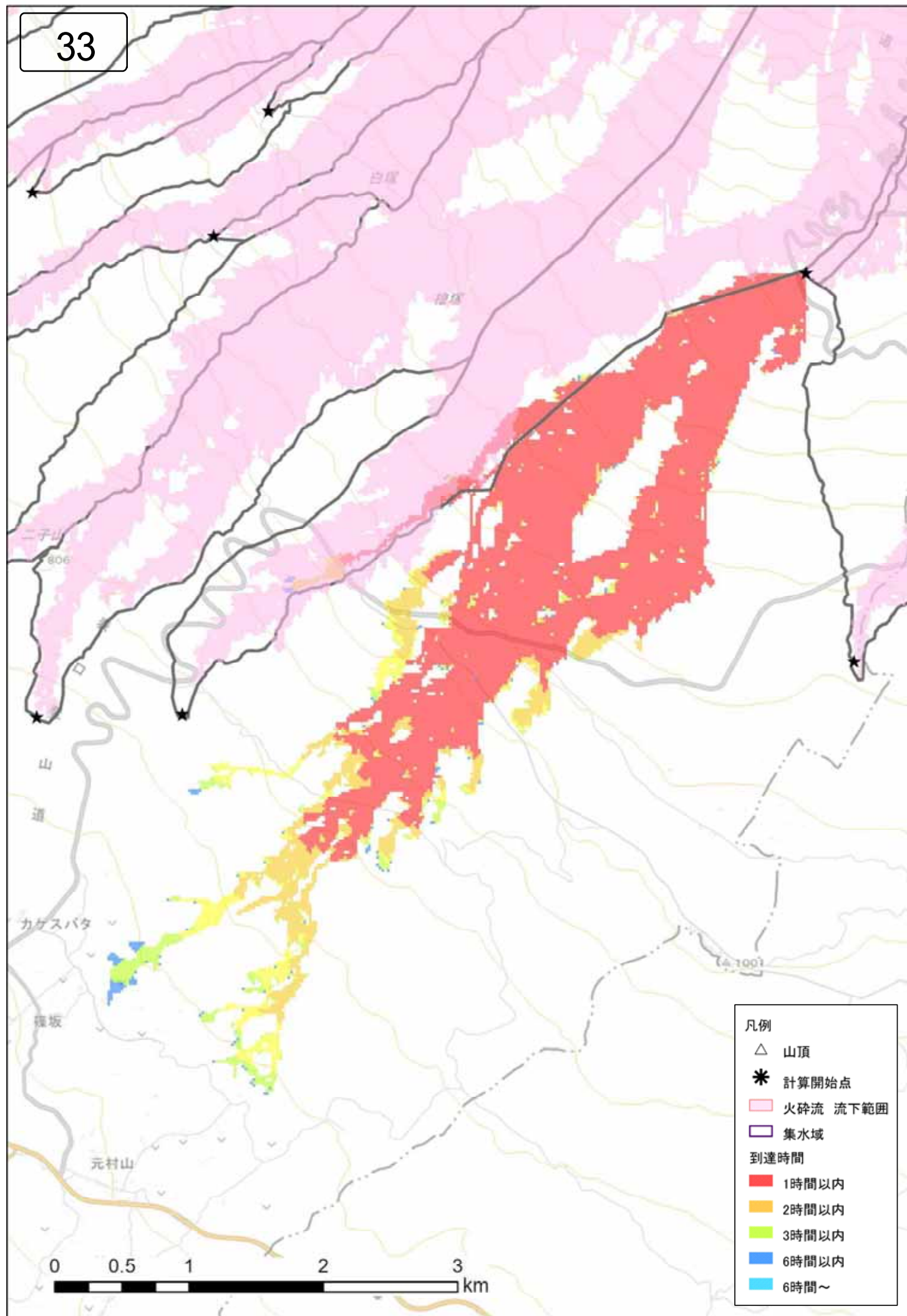

- 凡例
- △ 山頂
  - \* 計算開始点
  - 火砕流 流下範囲
  - 集水域
- 到達時間
- 1時間以内
  - 2時間以内
  - 3時間以内
  - 6時間以内
  - 6時間～

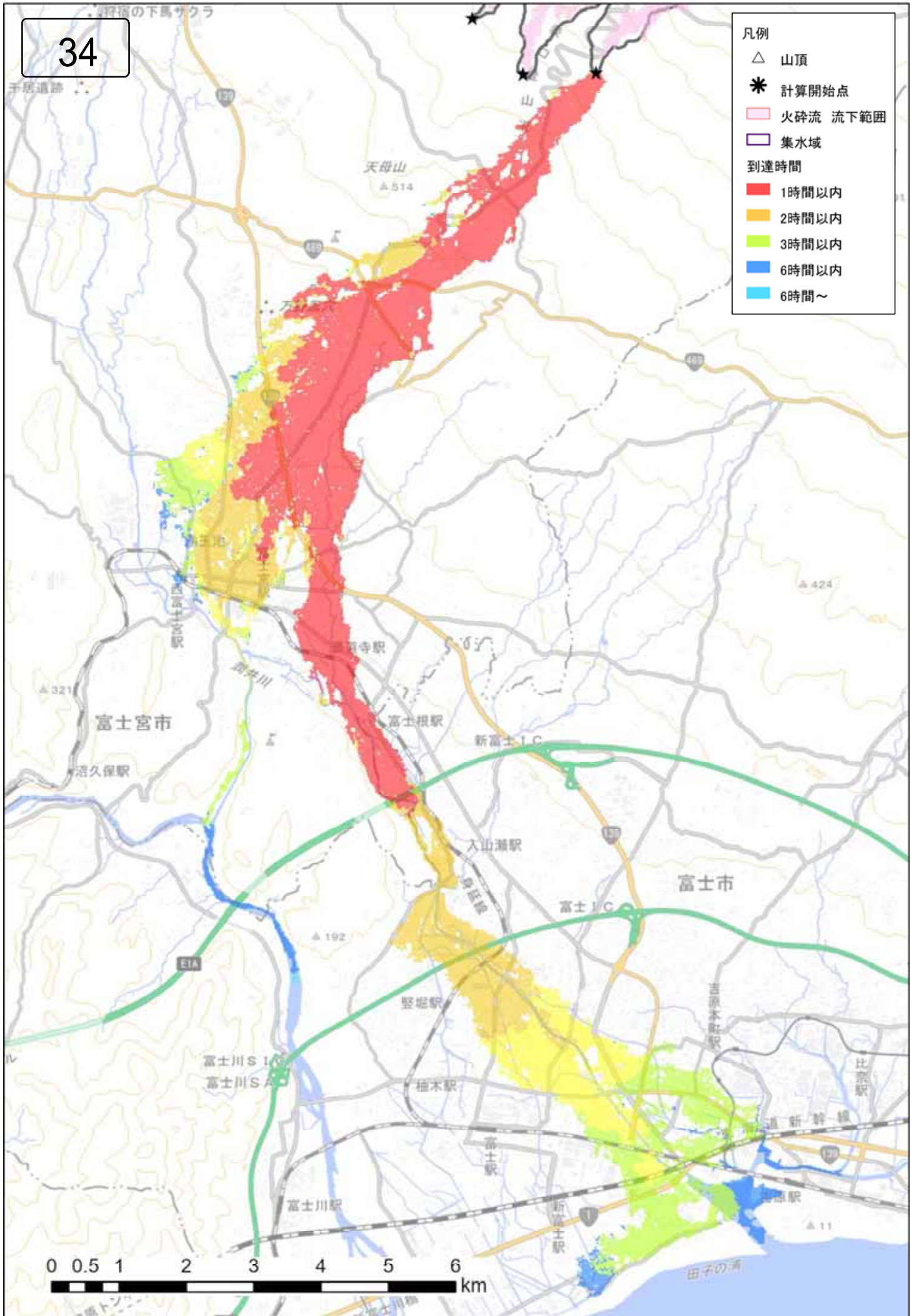



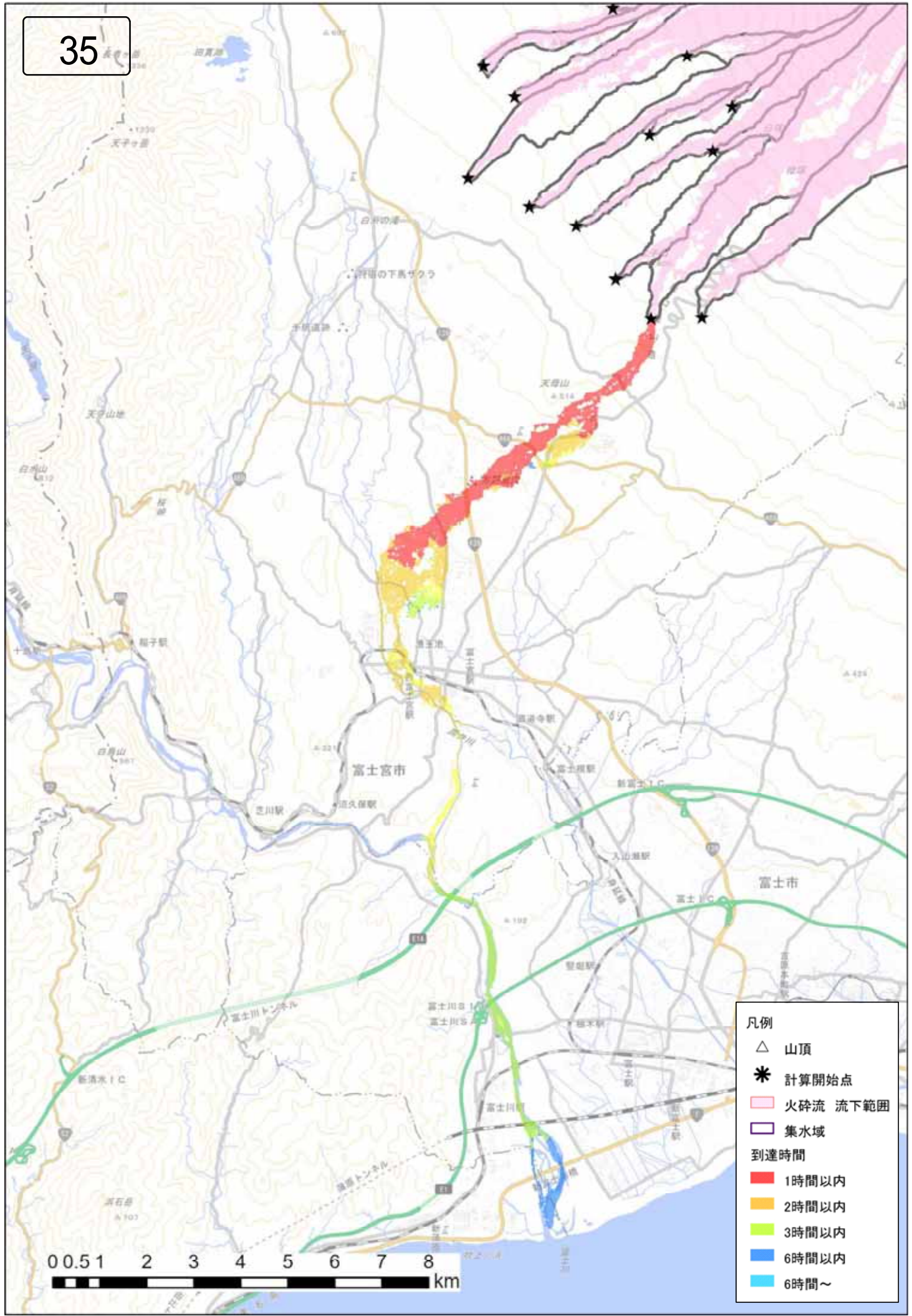

- 凡例
- △ 山頂
  - \* 計算開始点
  - 火砕流 流下範囲
  - 集水域
- 到達時間
- 1時間以内
  - 2時間以内
  - 3時間以内
  - 6時間以内
  - 6時間～

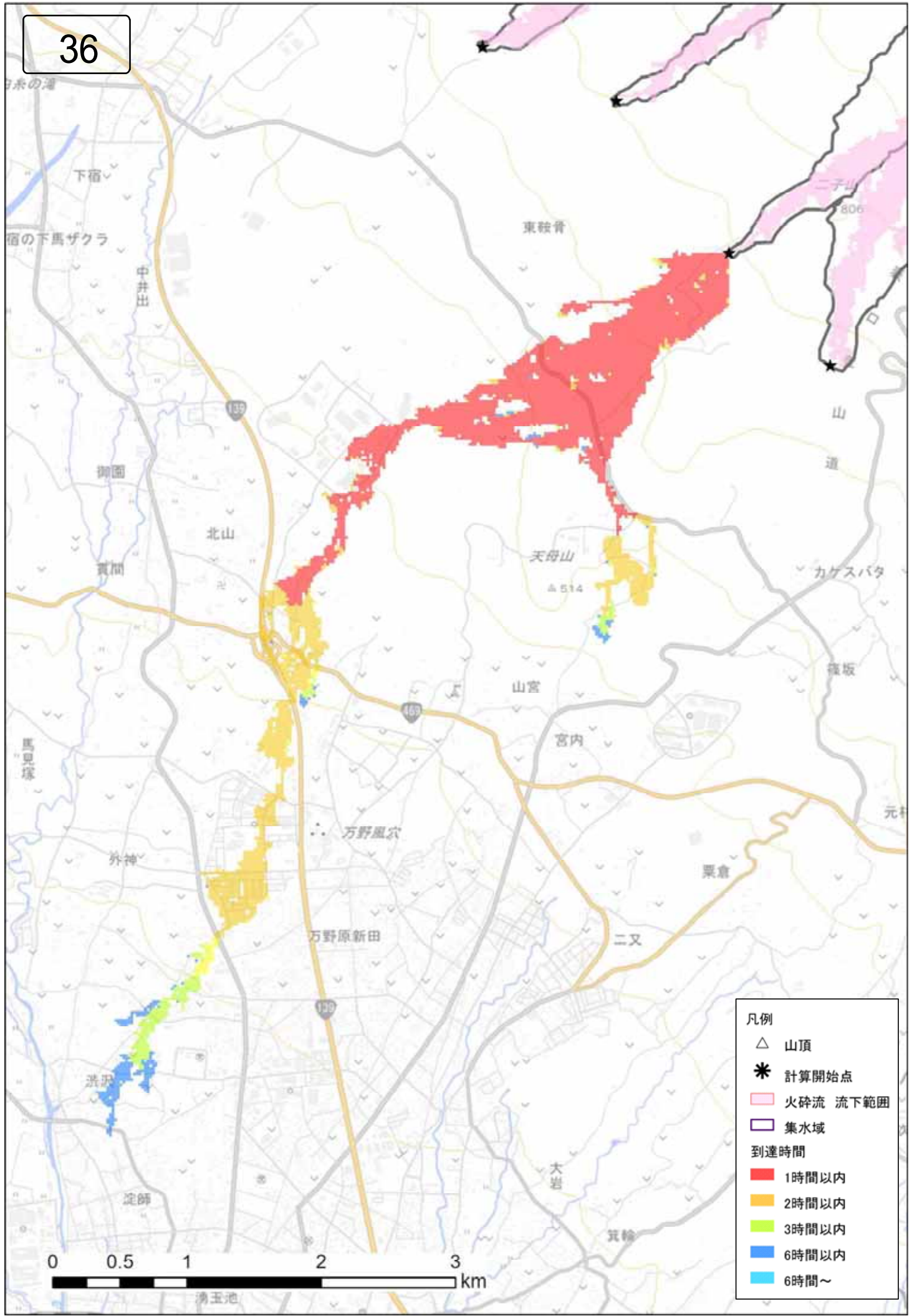



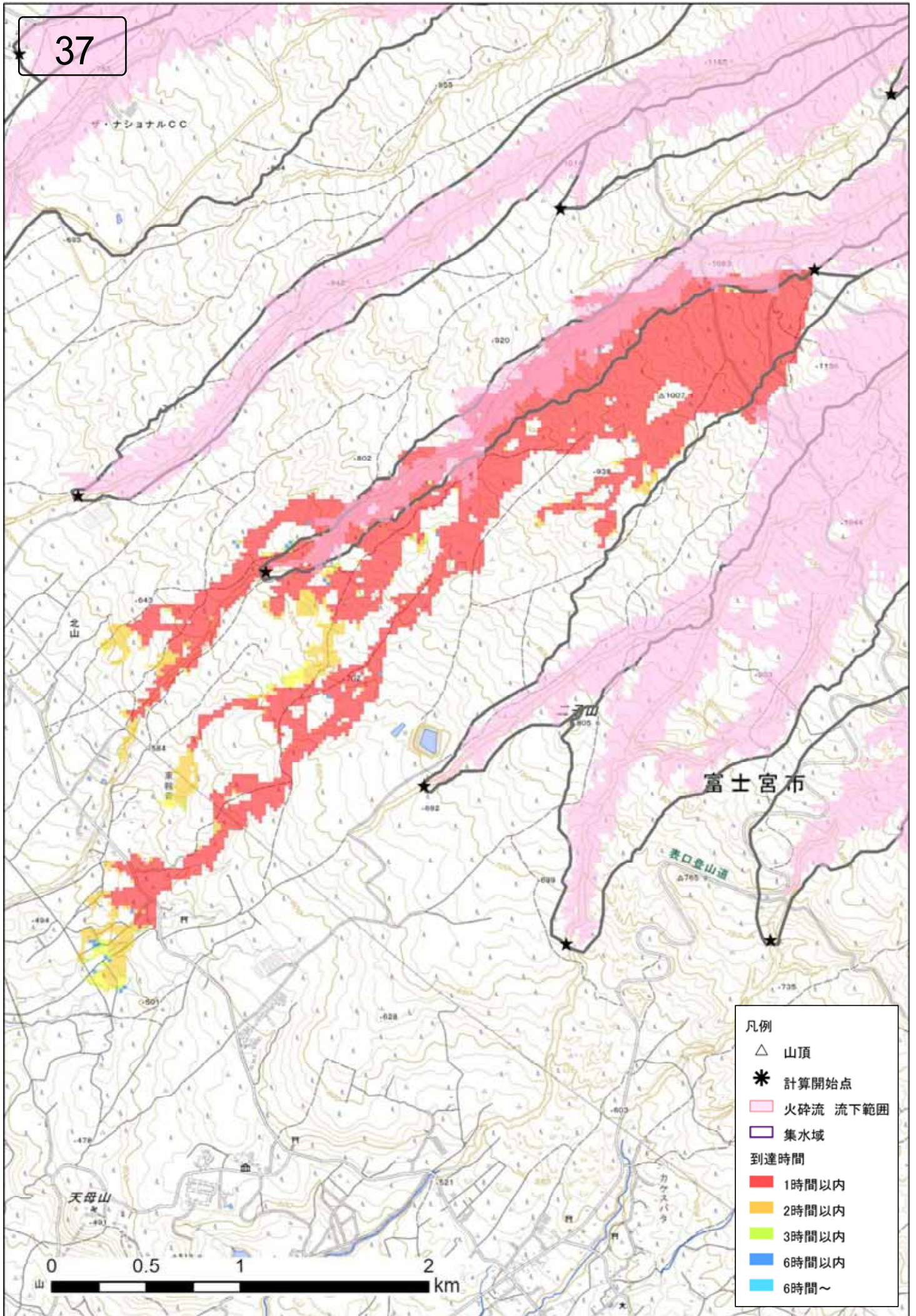

- 凡例
- △ 山頂
  - \* 計算開始点
  - 火砕流 流下範囲
  - 集水域
- 到達時間
- 1時間以内
  - 2時間以内
  - 3時間以内
  - 6時間以内
  - 6時間～









39

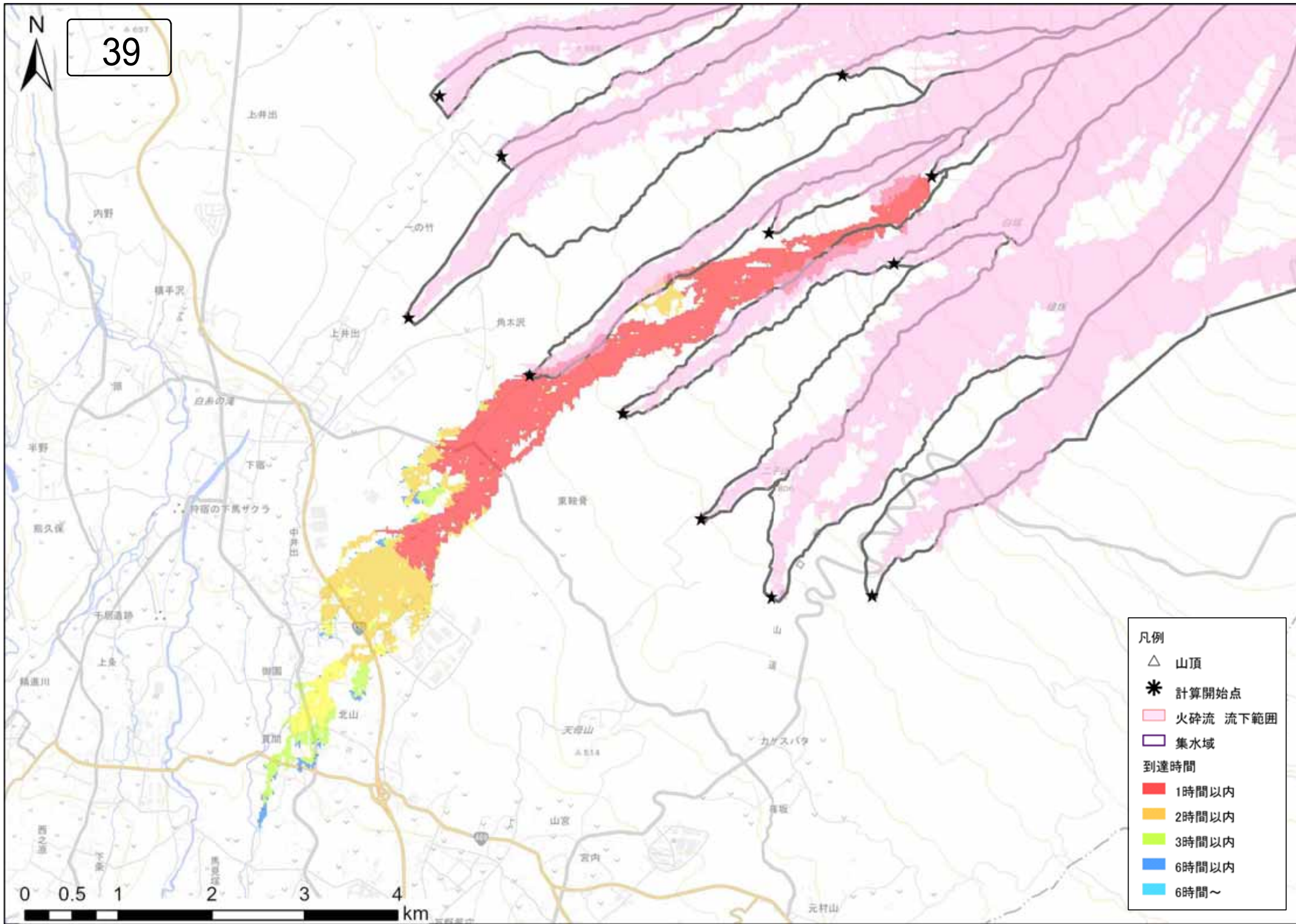

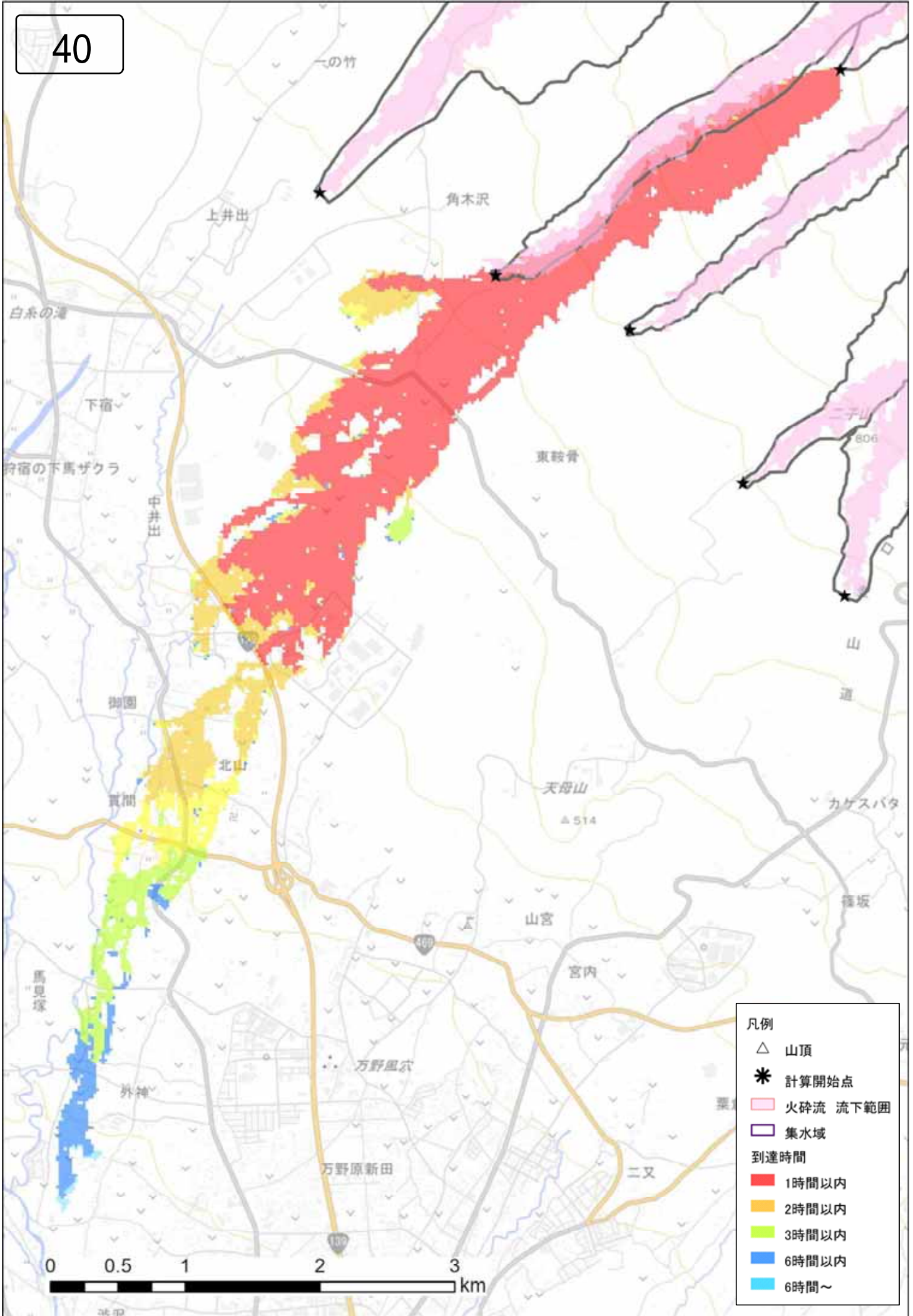



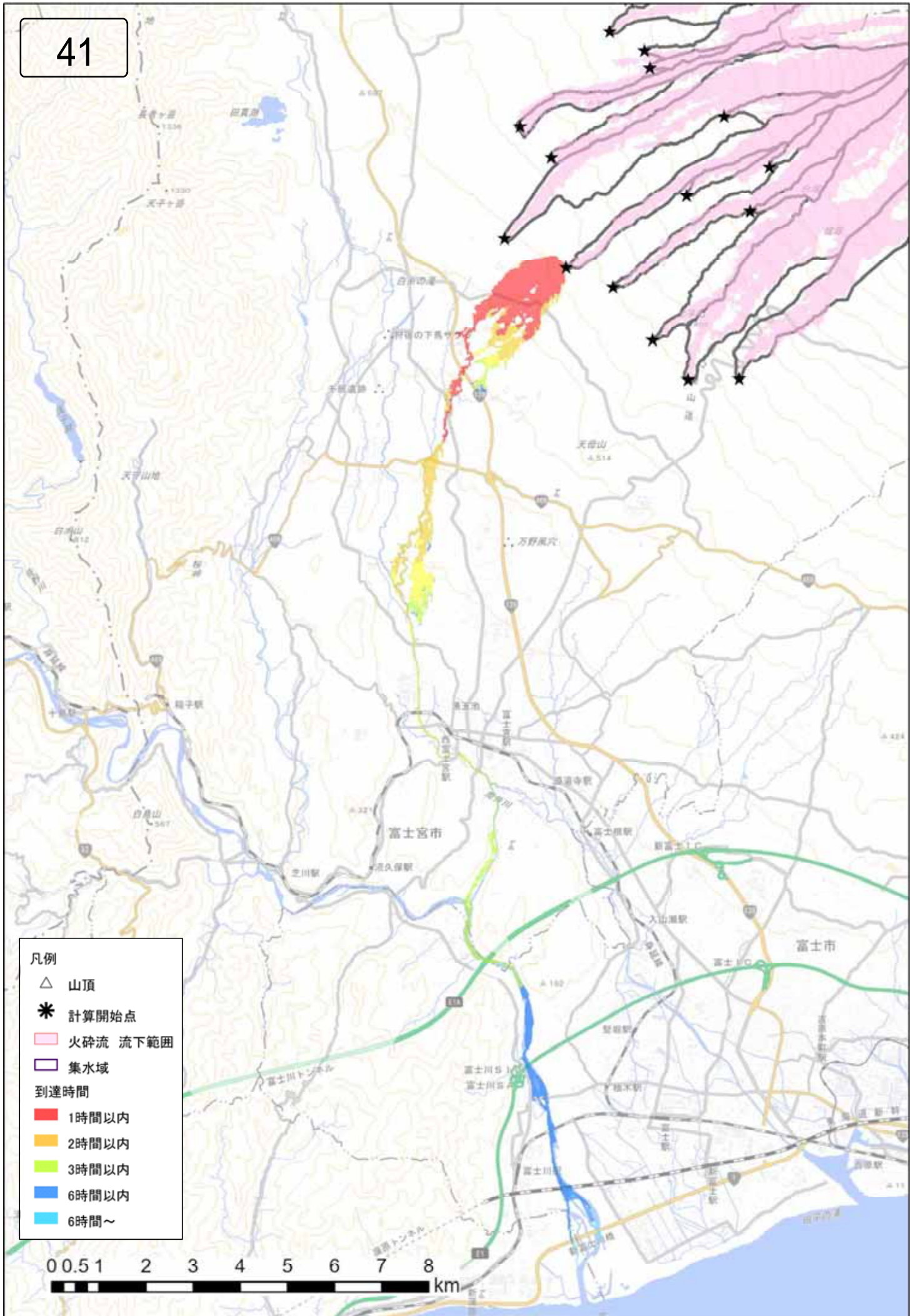



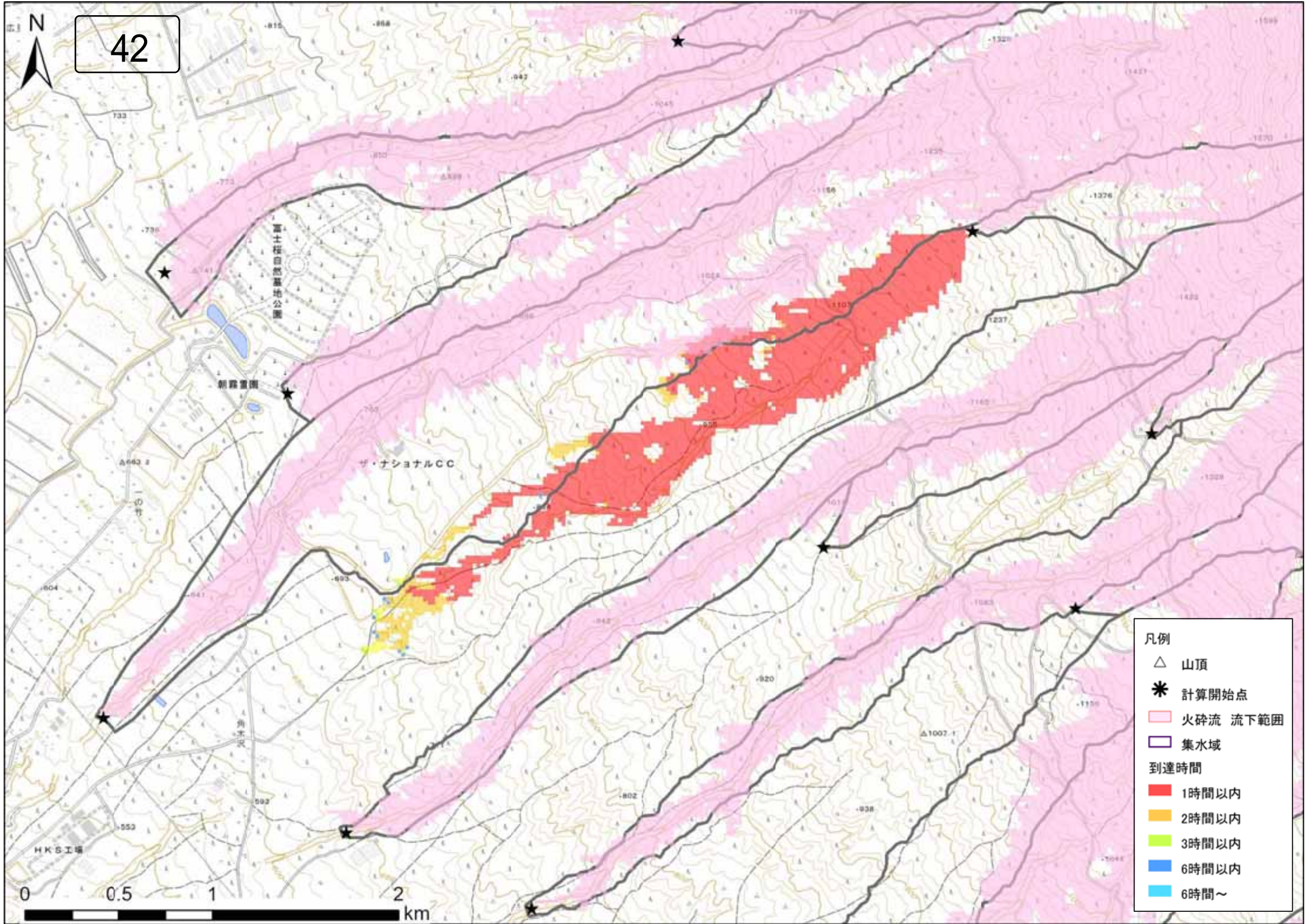

42

- 凡例
- △ 山頂
  - \* 計算開始点
  - 火砕流 流下範囲
  - 集水域
- 到達時間
- 1時間以内
  - 2時間以内
  - 3時間以内
  - 6時間以内
  - 6時間～











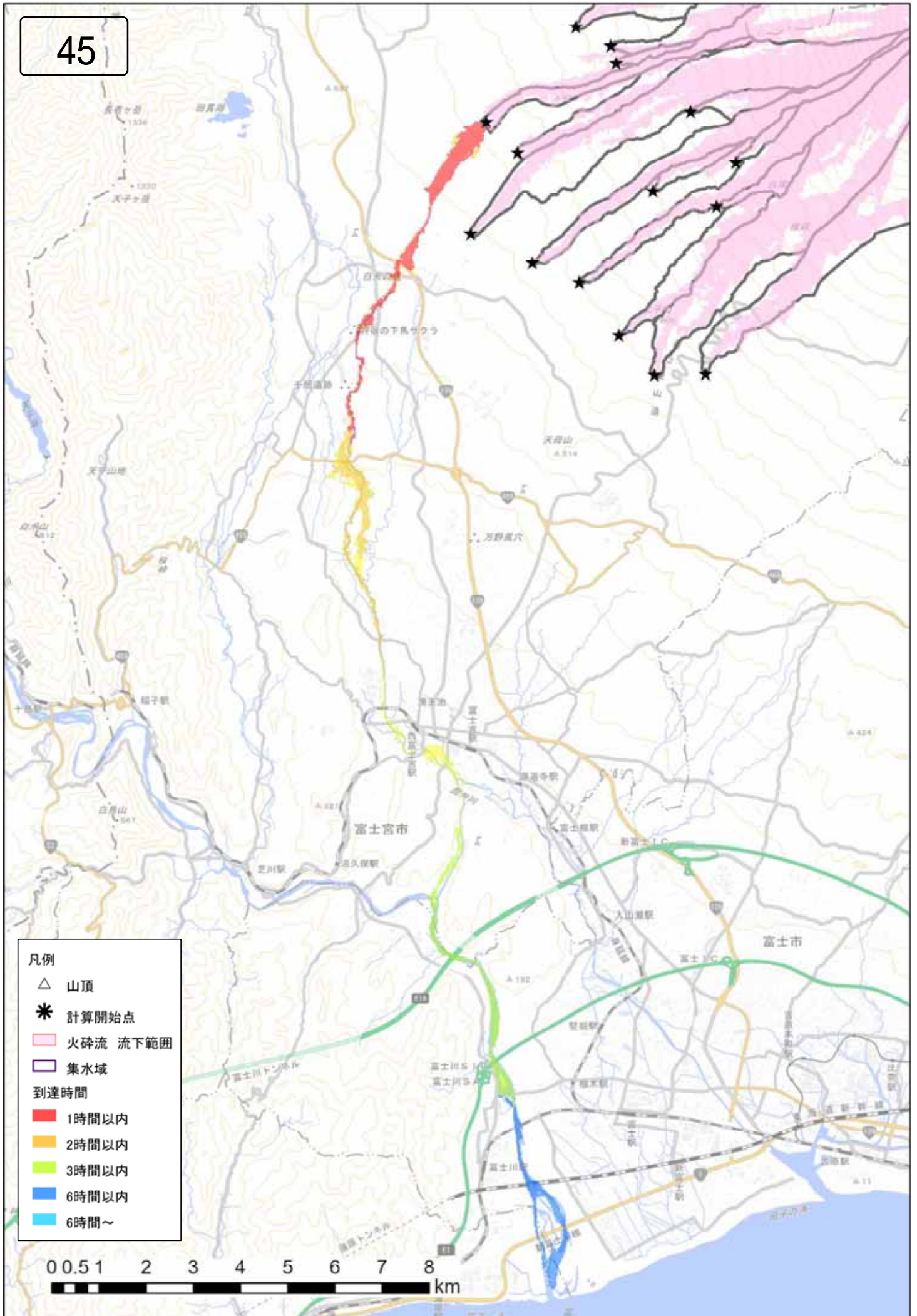



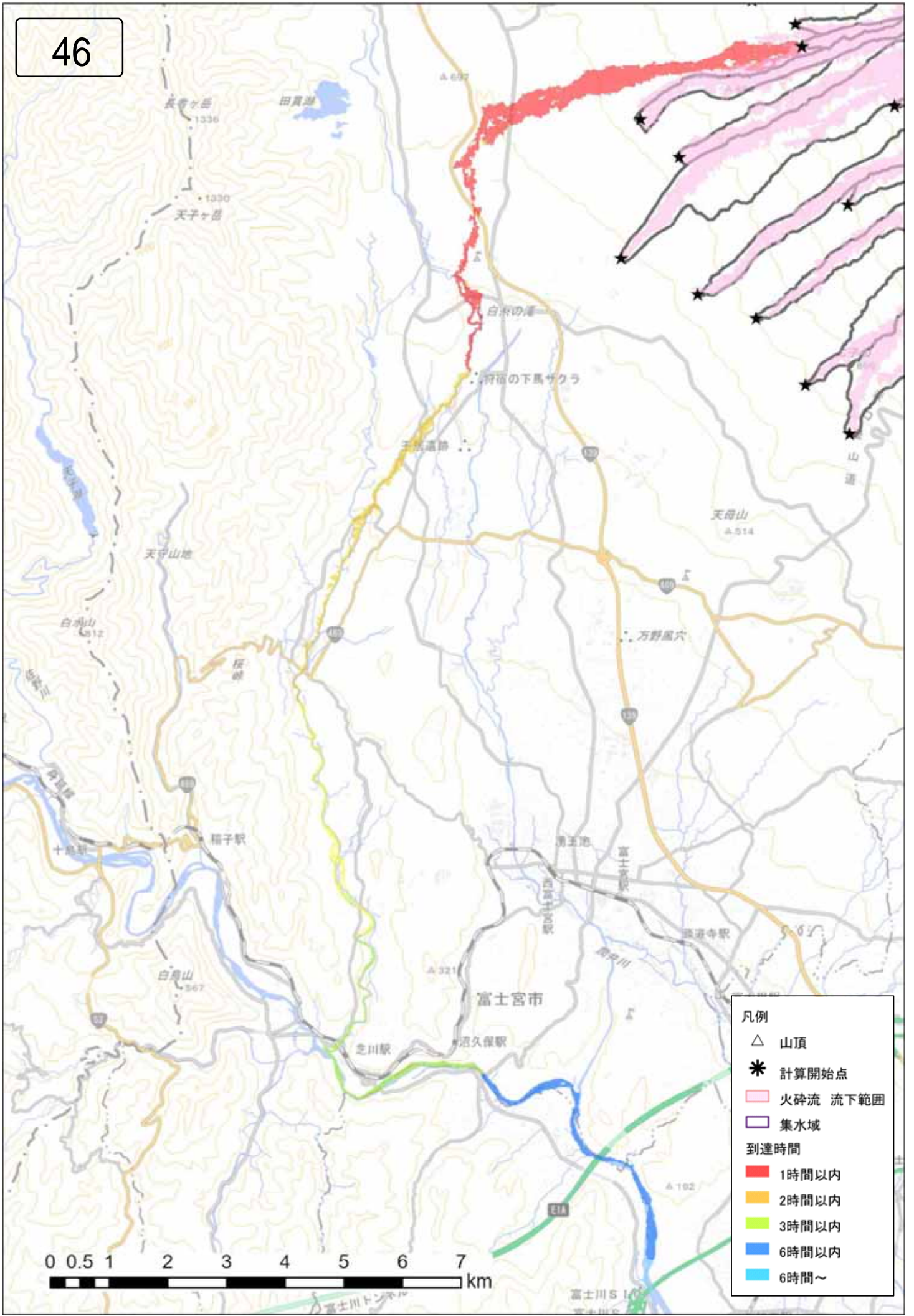



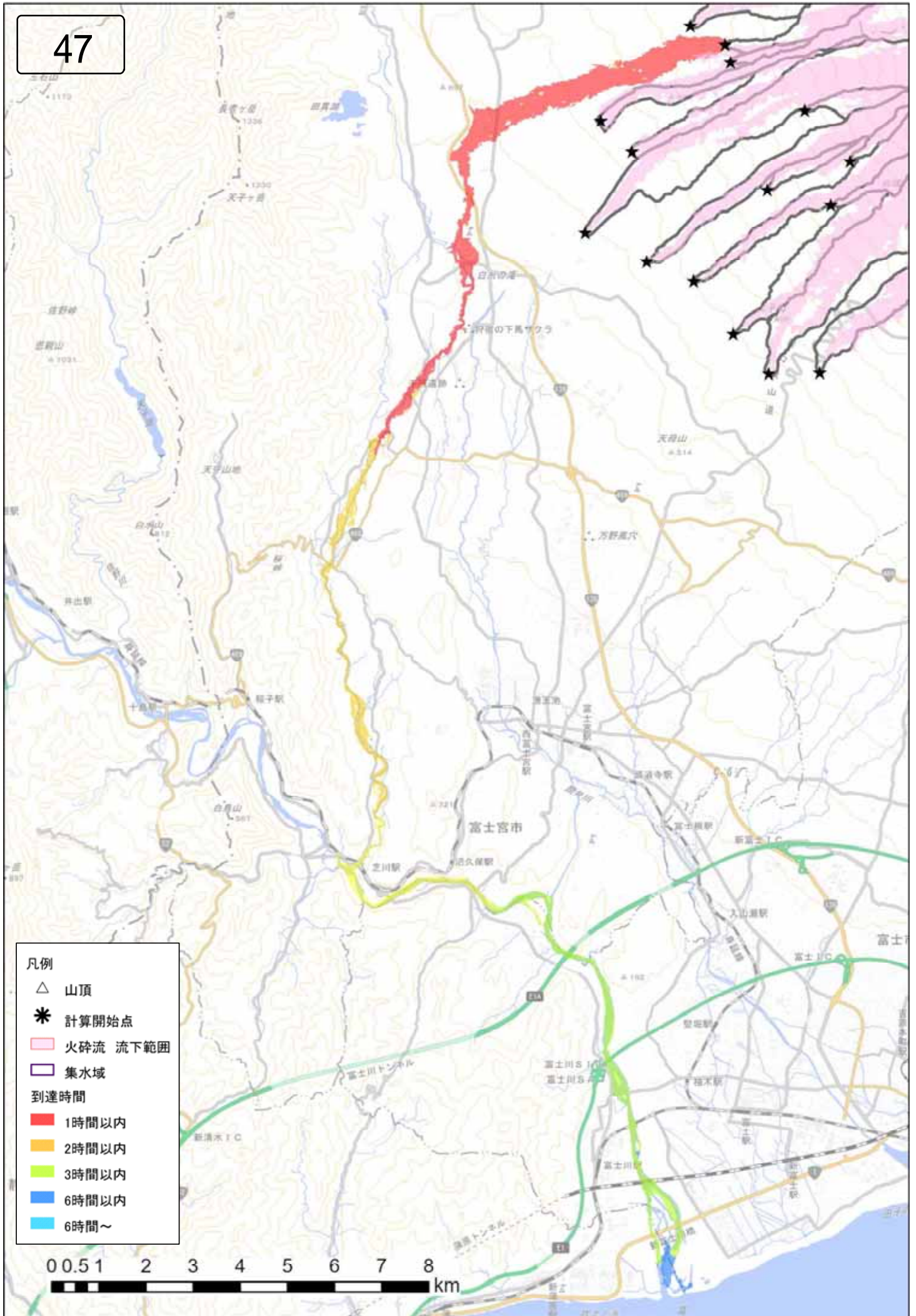







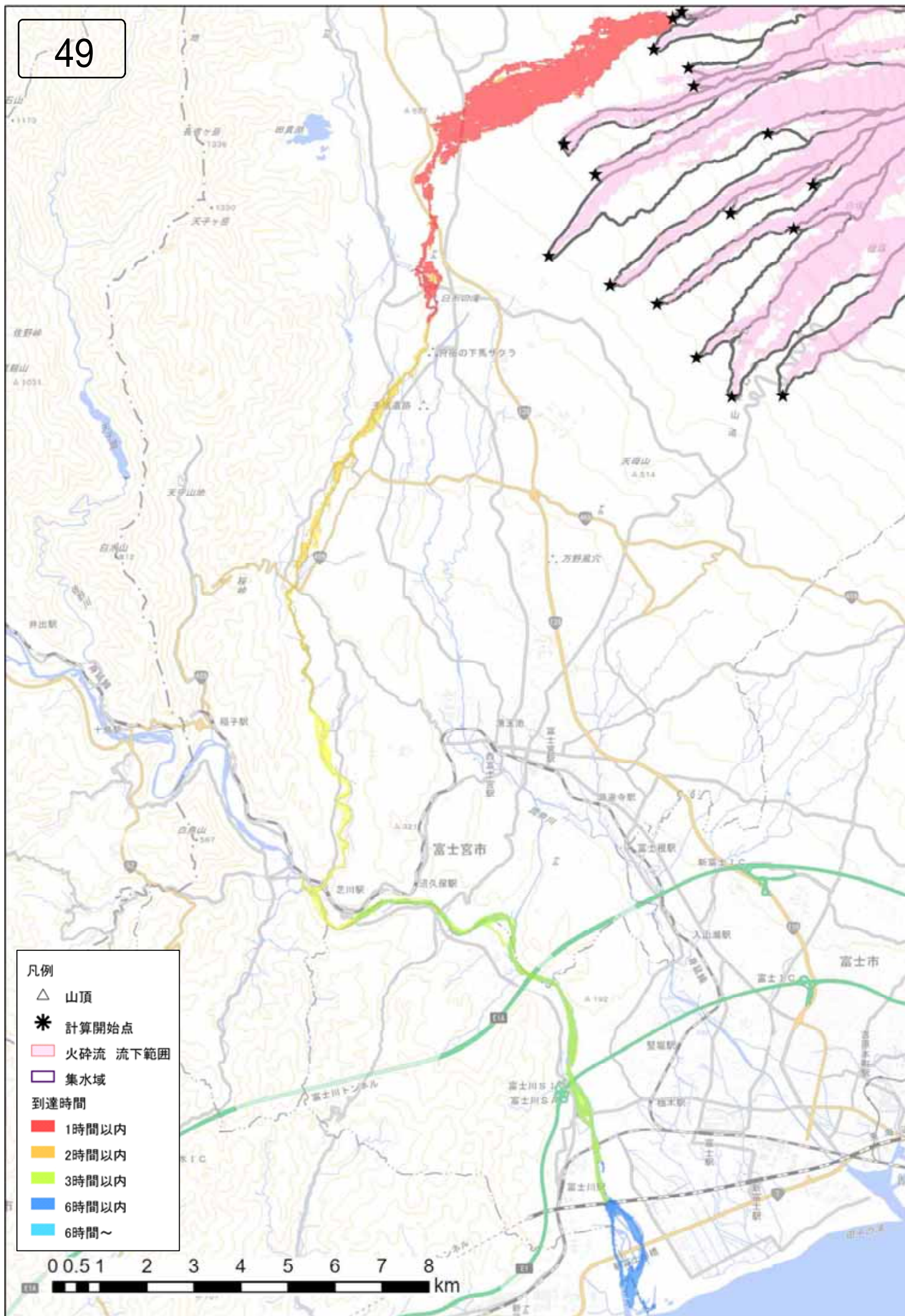



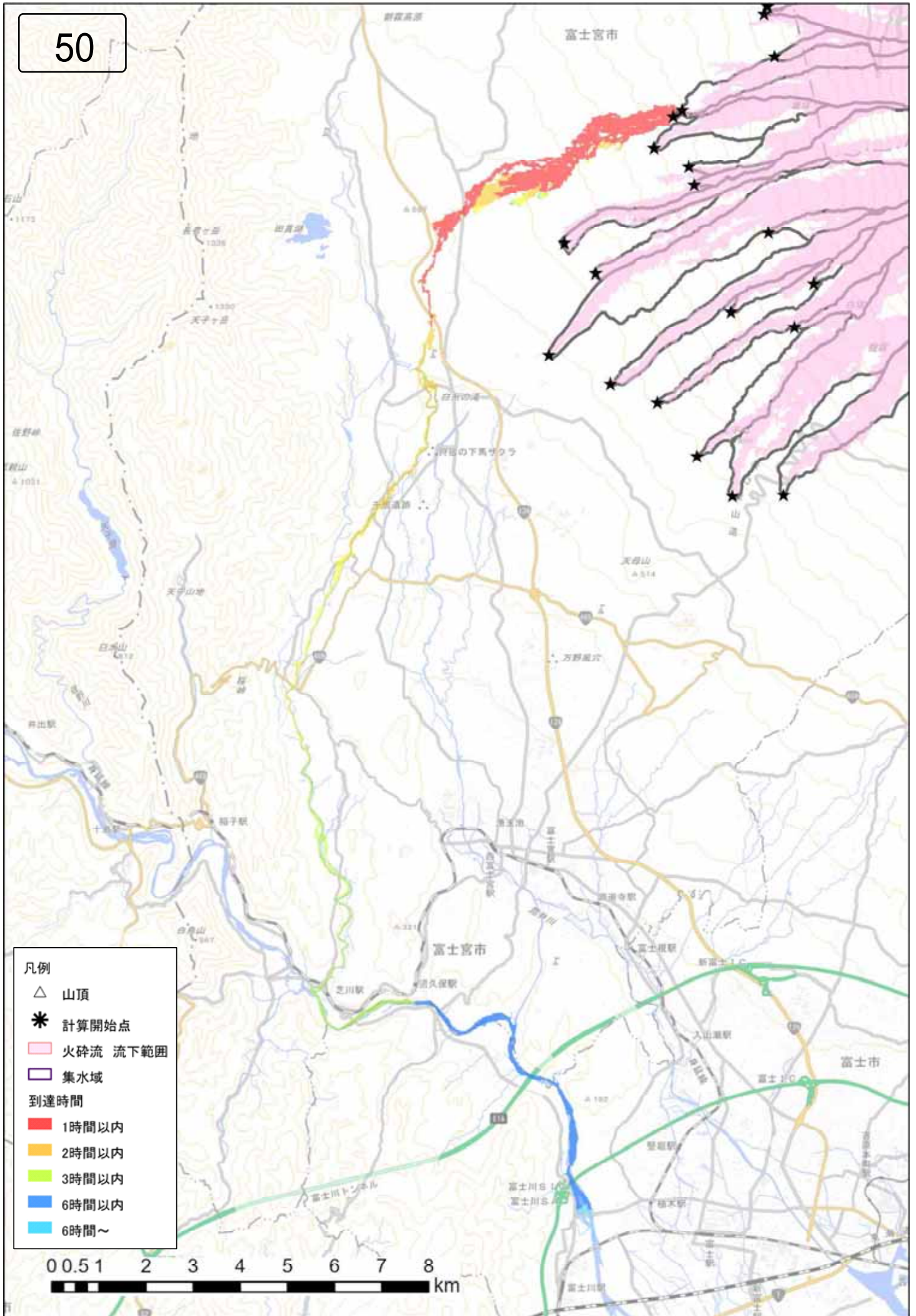













53

富士丘

高原

富士宮市

人穴



広見

- 凡例
- △ 山頂
  - \* 計算開始点
  - 火砕流 流下範囲
  - 集水域
  - 到達時間
  - 1時間以内
  - 2時間以内
  - 3時間以内
  - 6時間以内
  - 6時間～

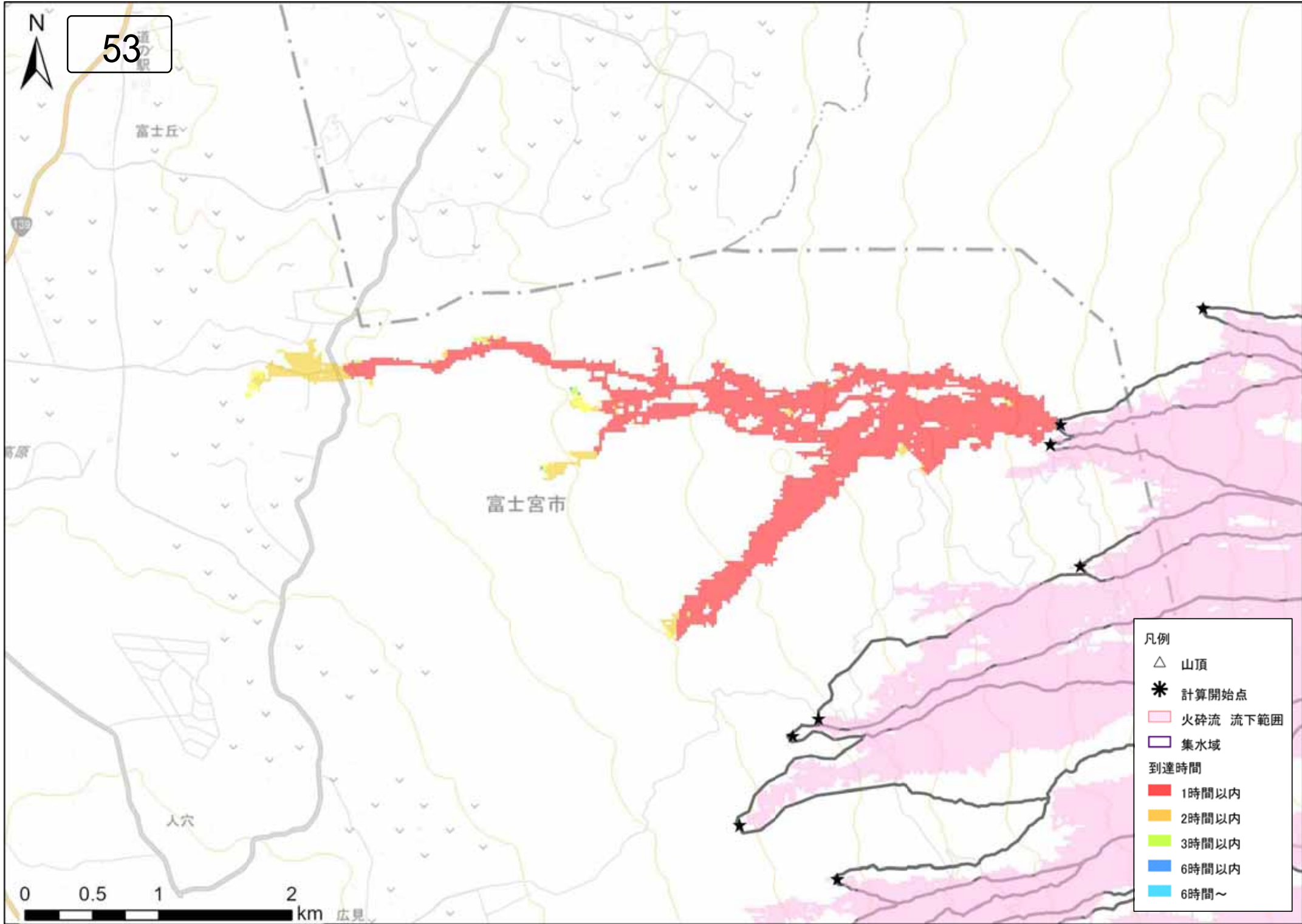

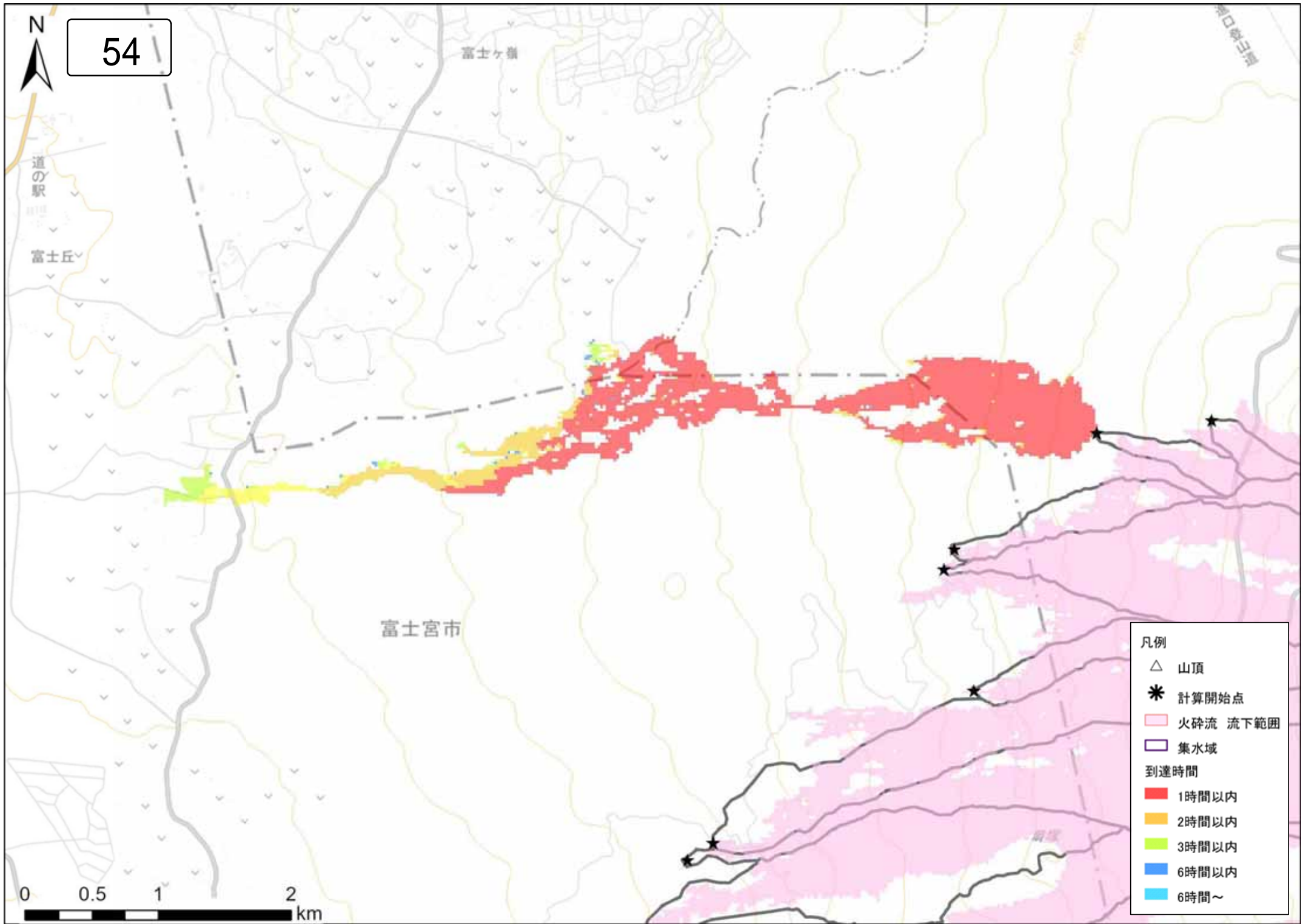





55

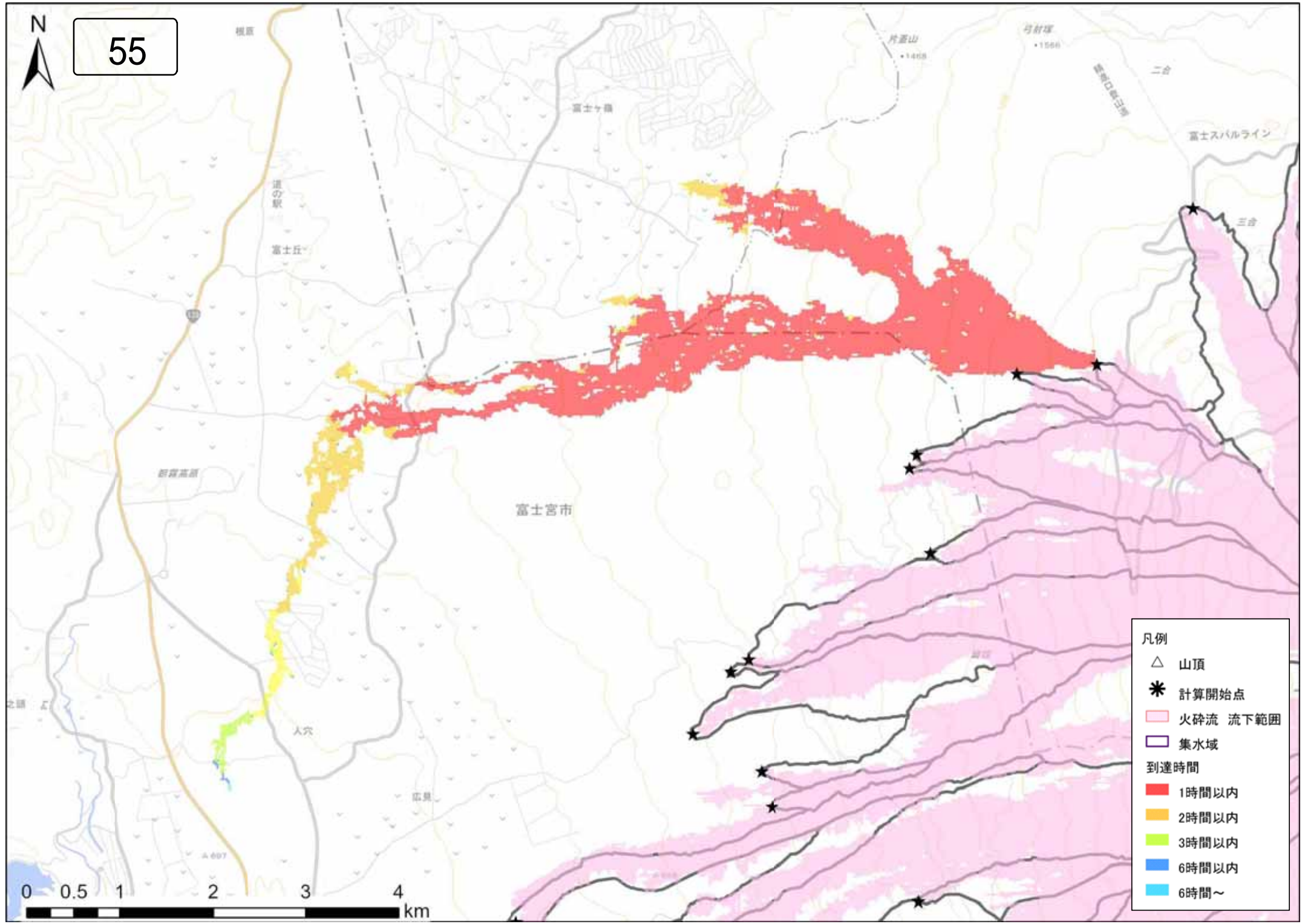

- 凡例
- △ 山頂
  - \* 計算開始点
  - 火砕流 流下範囲
  - 集水域
  - 到達時間
  - 1時間以内
  - 2時間以内
  - 3時間以内
  - 6時間以内
  - 6時間～