

S47

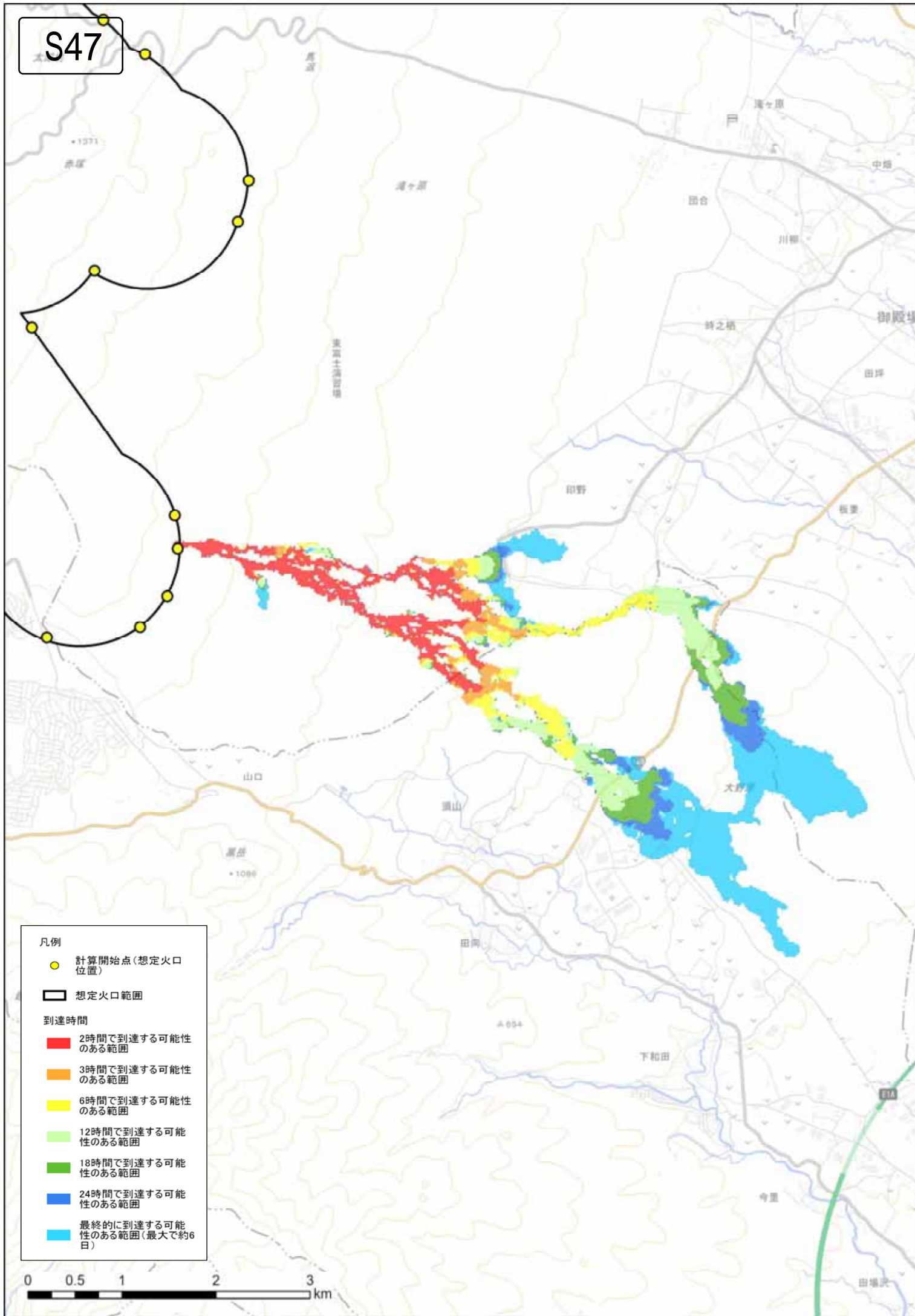

S48

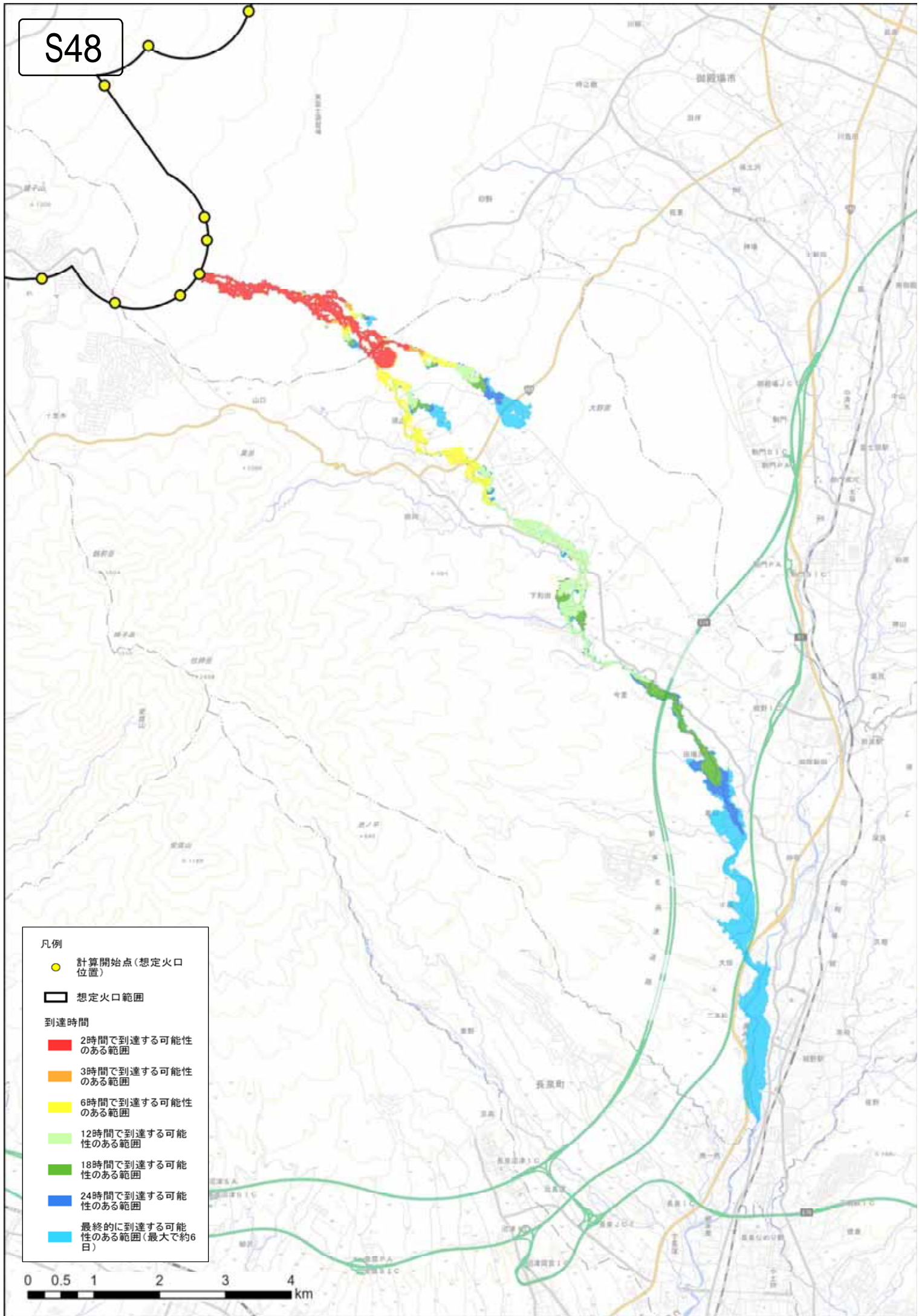



S49

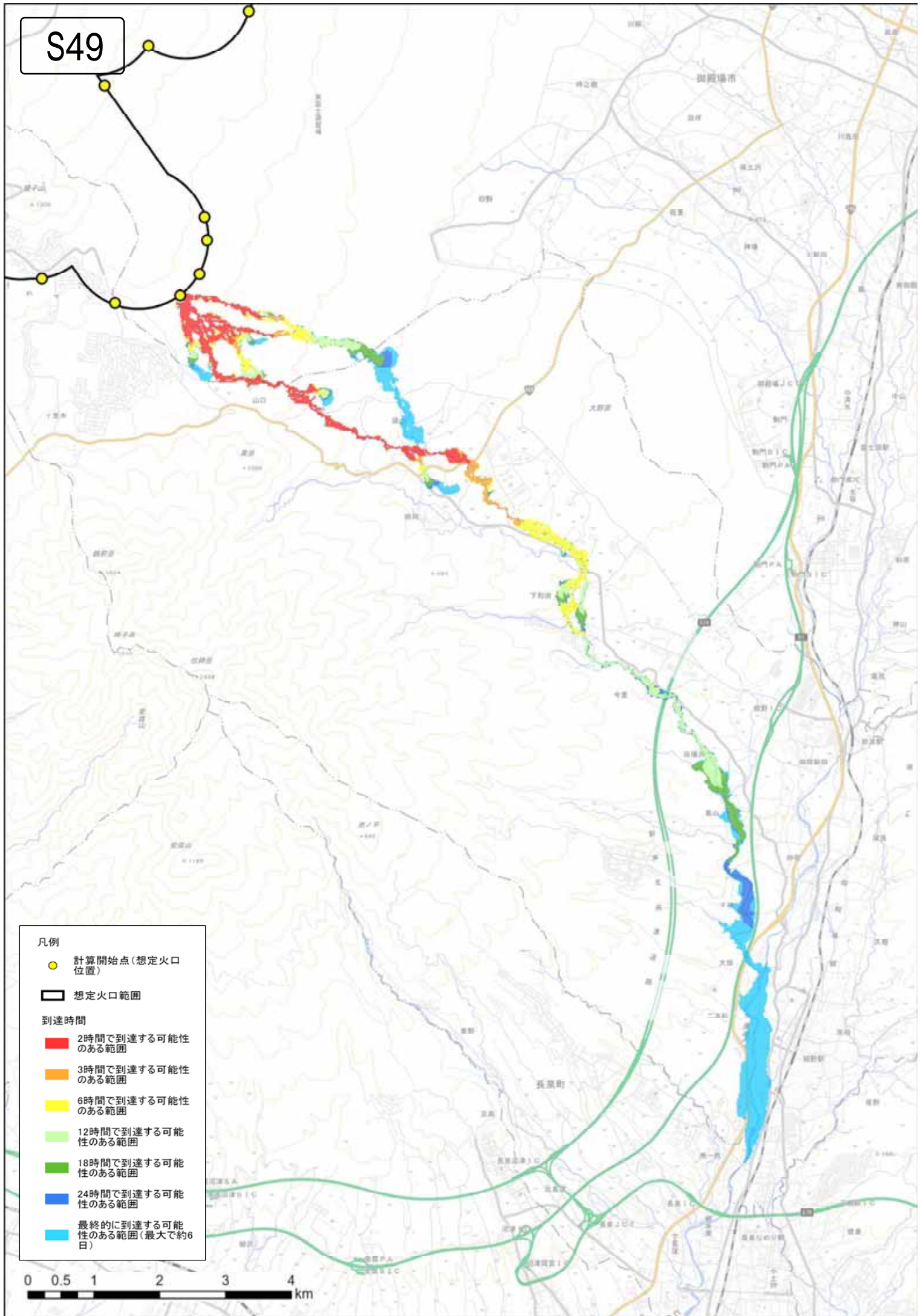

凡例

● 計算開始点(想定火口位置)

▭ 想定火口範囲

到達時間

■ 2時間で到達する可能性のある範囲

■ 3時間で到達する可能性のある範囲

■ 6時間で到達する可能性のある範囲

■ 12時間で到達する可能性のある範囲

■ 18時間で到達する可能性のある範囲

■ 24時間で到達する可能性のある範囲

■ 最終的に到達する可能性のある範囲(最大で約6日)

0 0.5 1 2 3 4 km

S50

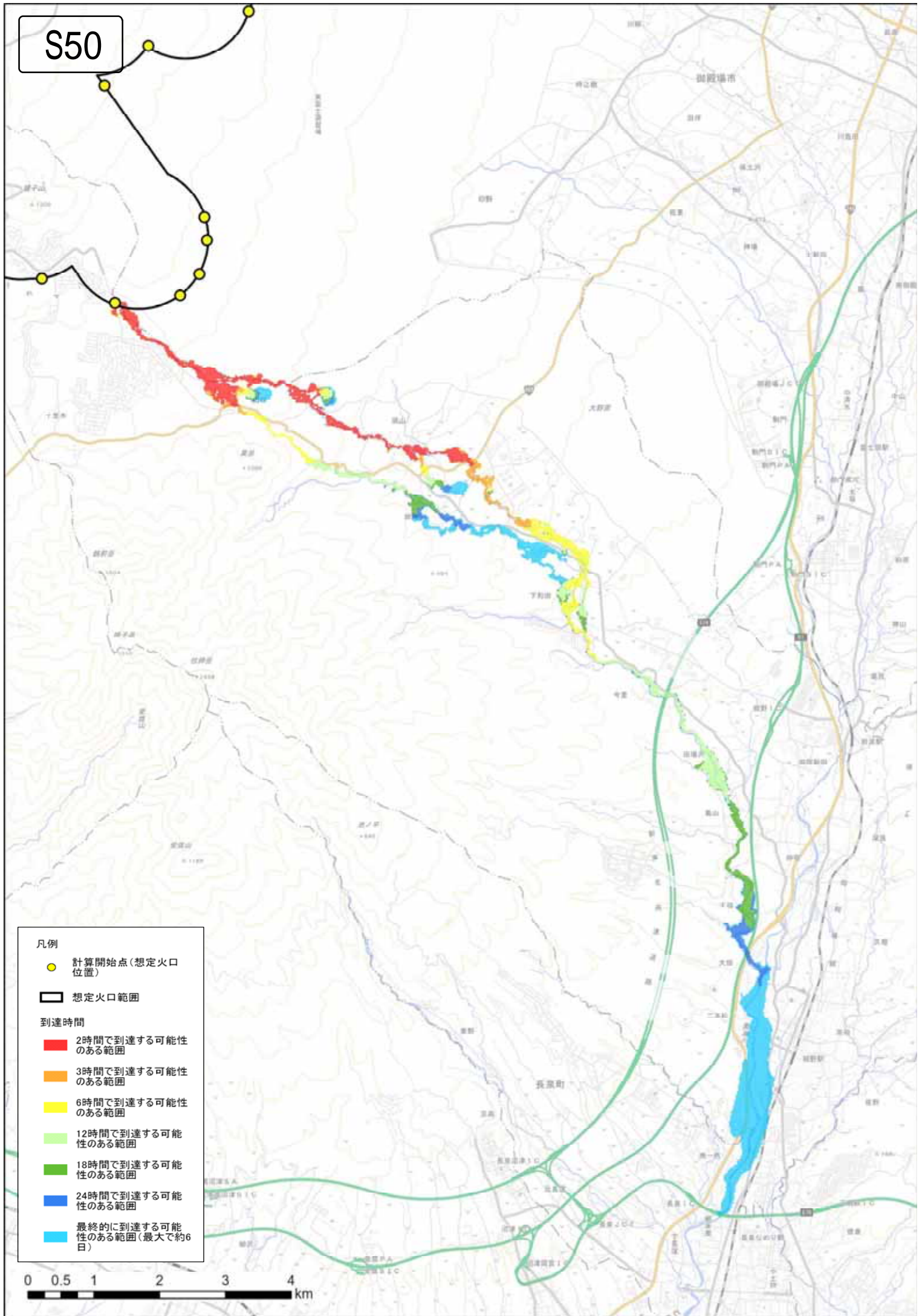











S54

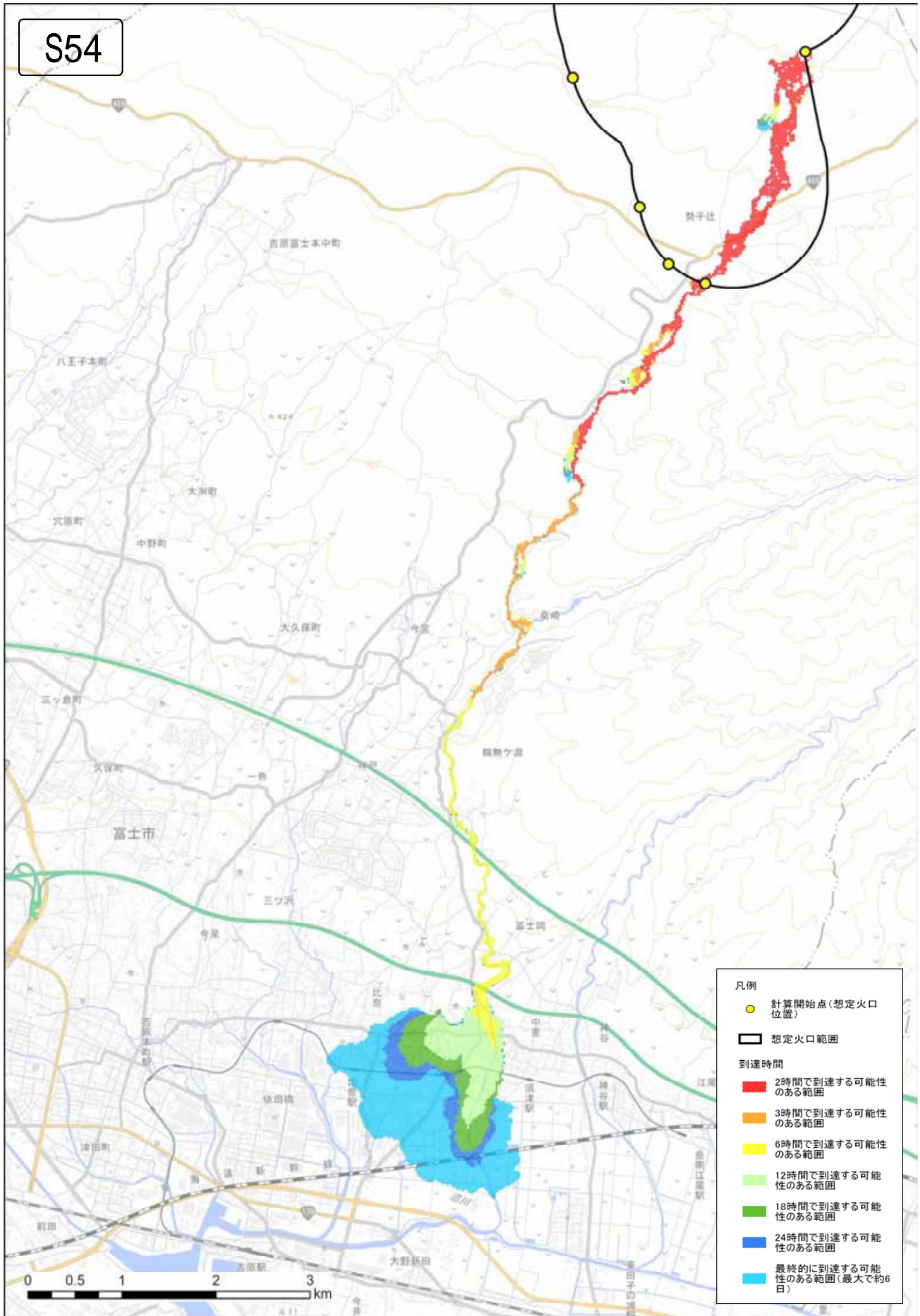

凡例

● 計算開始点(想定火口位置)

▭ 想定火口範囲

到達時間

■ 2時間で到達する可能性のある範囲

■ 3時間で到達する可能性のある範囲

■ 6時間で到達する可能性のある範囲

■ 12時間で到達する可能性のある範囲

■ 18時間で到達する可能性のある範囲

■ 24時間で到達する可能性のある範囲

■ 最終的に到達する可能性のある範囲(最大で約6日)



S55

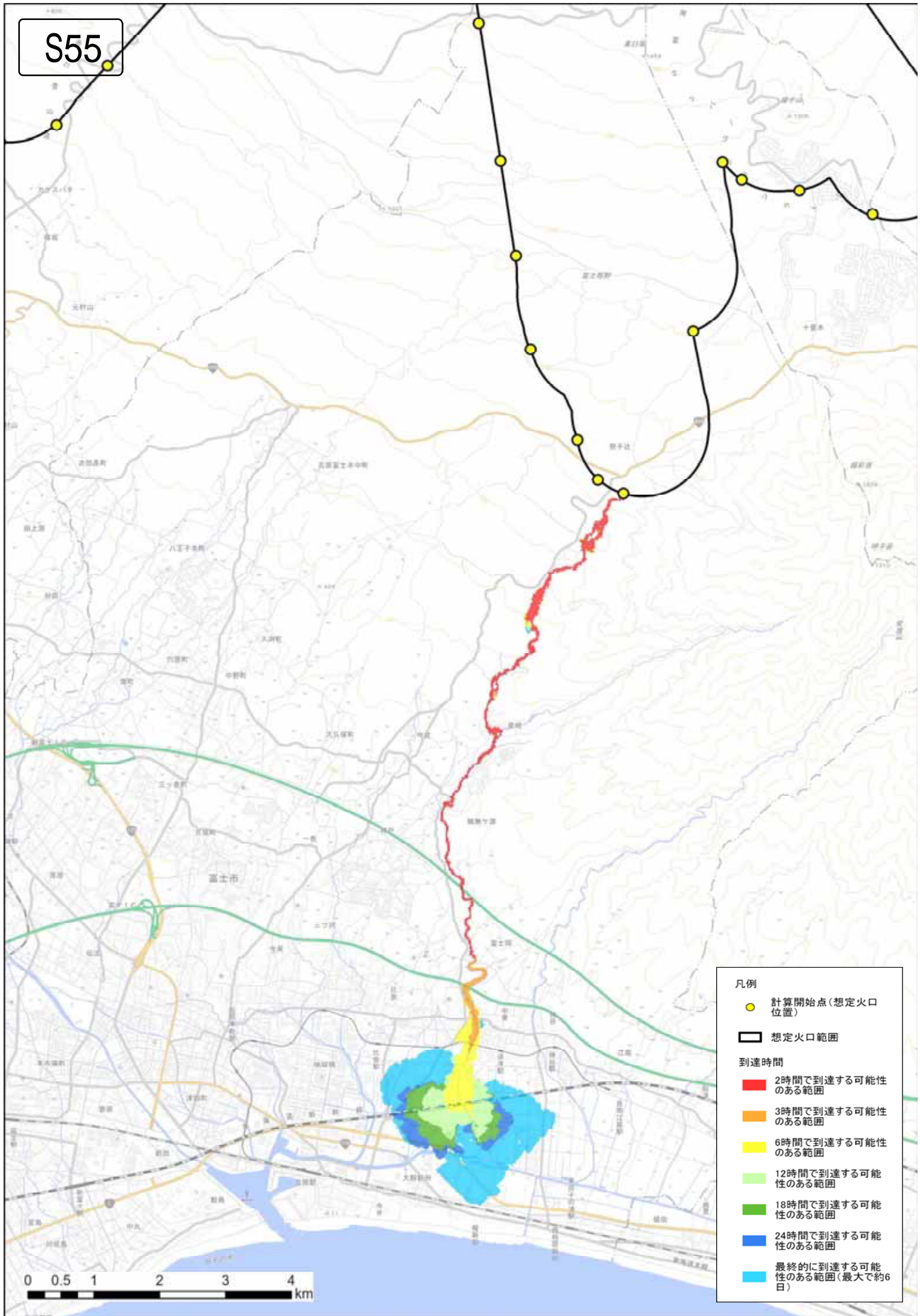

凡例

● 計算開始点(想定火口位置)

▭ 想定火口範囲

到達時間

■ 2時間で到達する可能性のある範囲

■ 3時間で到達する可能性のある範囲

■ 6時間で到達する可能性のある範囲

■ 12時間で到達する可能性のある範囲

■ 18時間で到達する可能性のある範囲

■ 24時間で到達する可能性のある範囲

■ 最終的に到達する可能性のある範囲(最大で約6日)

0 0.5 1 2 3 4 km

S56

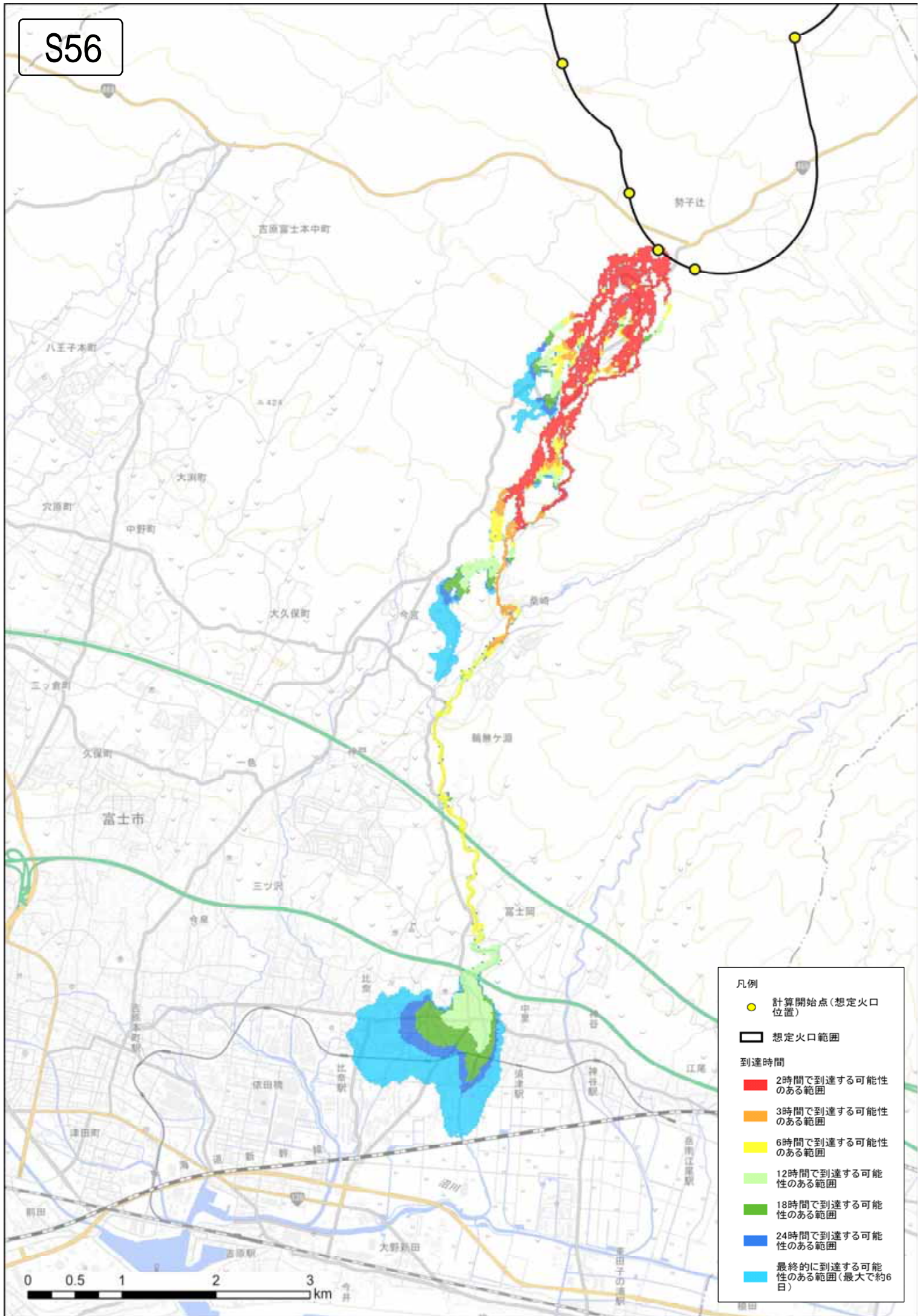



S57

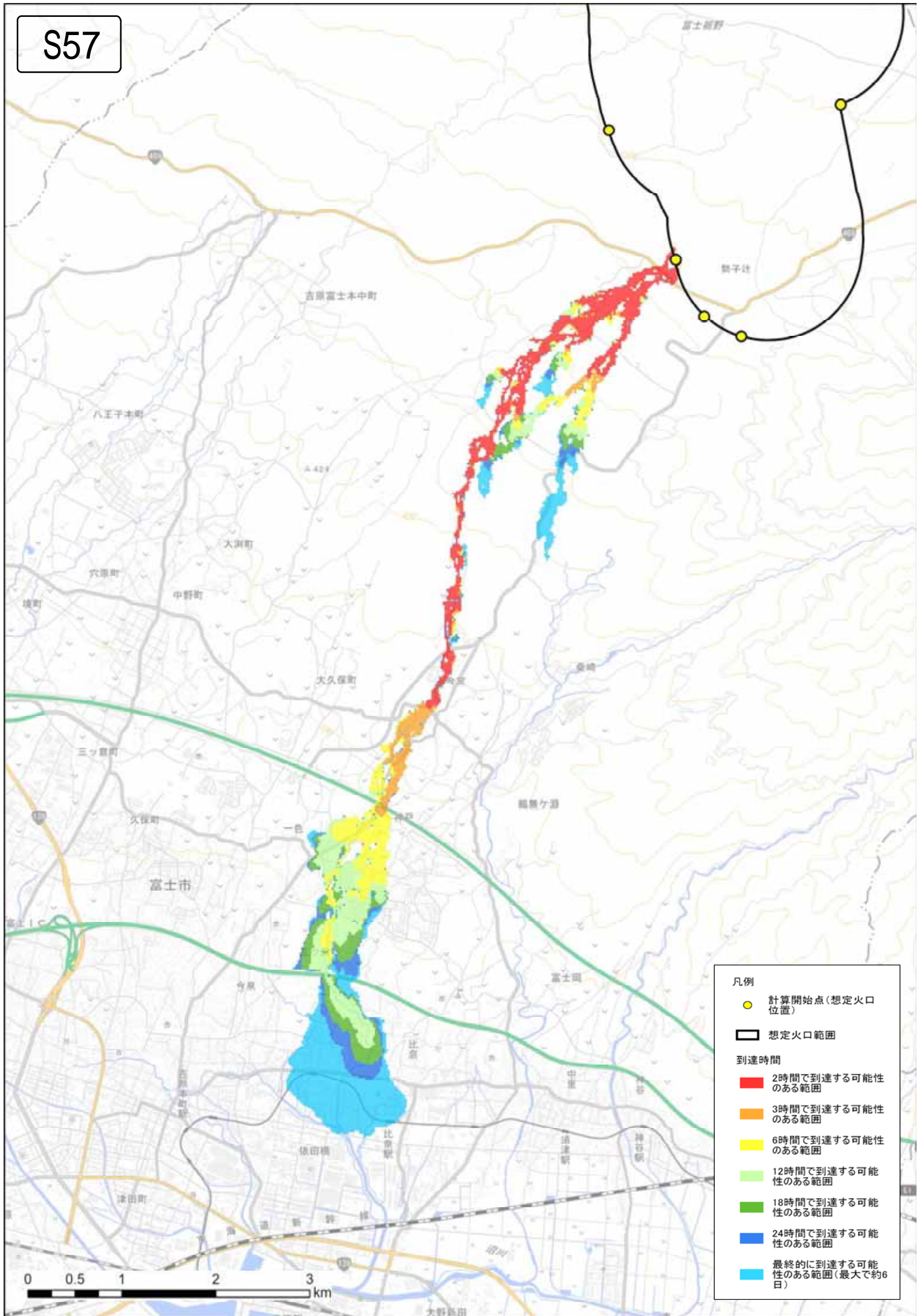







S59

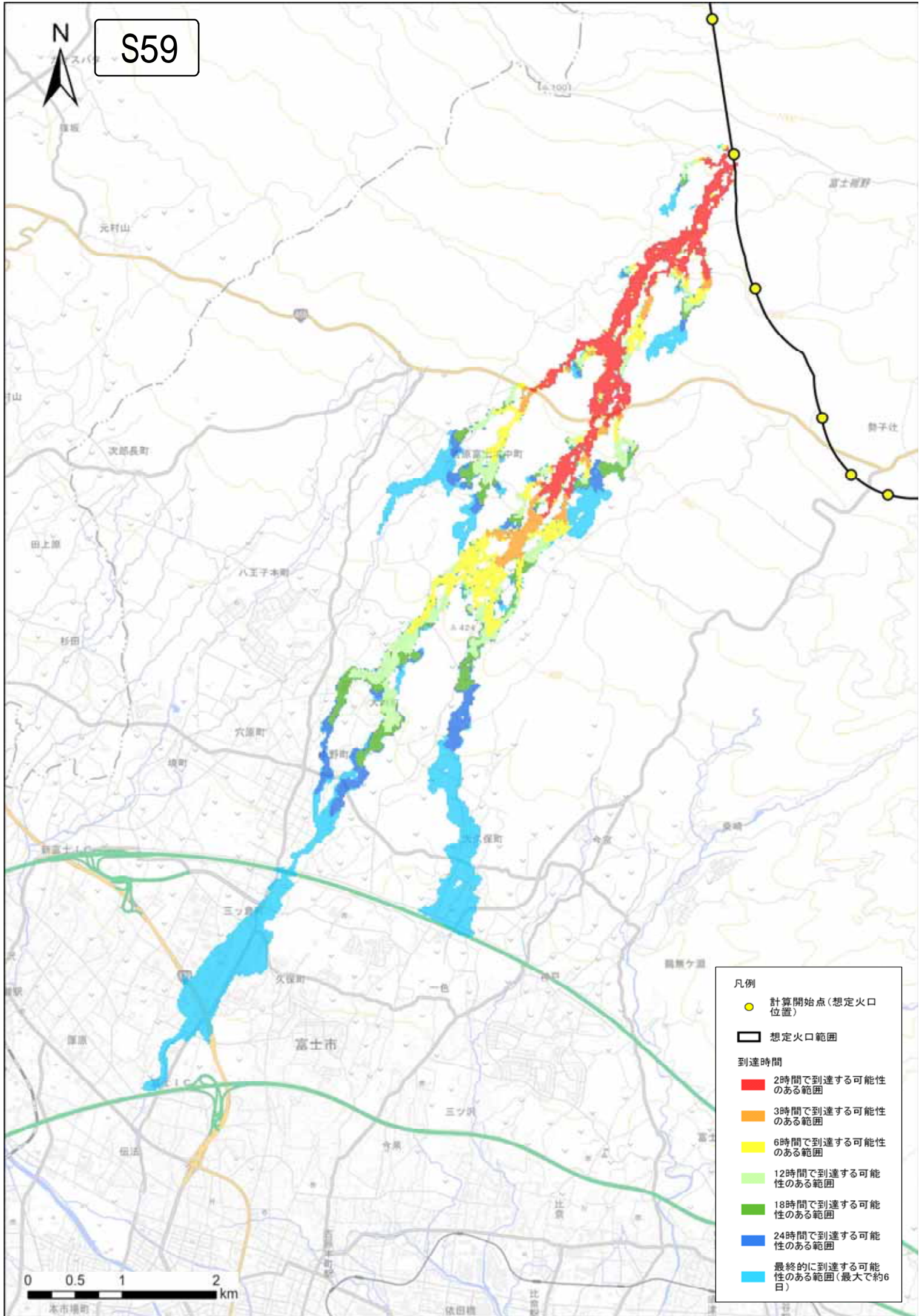

- 凡例
- 計算開始点(想定火口位置)
  - 想定火口範囲
- 到達時間
- 2時間で到達する可能性のある範囲
  - 3時間で到達する可能性のある範囲
  - 6時間で到達する可能性のある範囲
  - 12時間で到達する可能性のある範囲
  - 18時間で到達する可能性のある範囲
  - 24時間で到達する可能性のある範囲
  - 最終的に到達する可能性のある範囲(最大で約6日)

S60

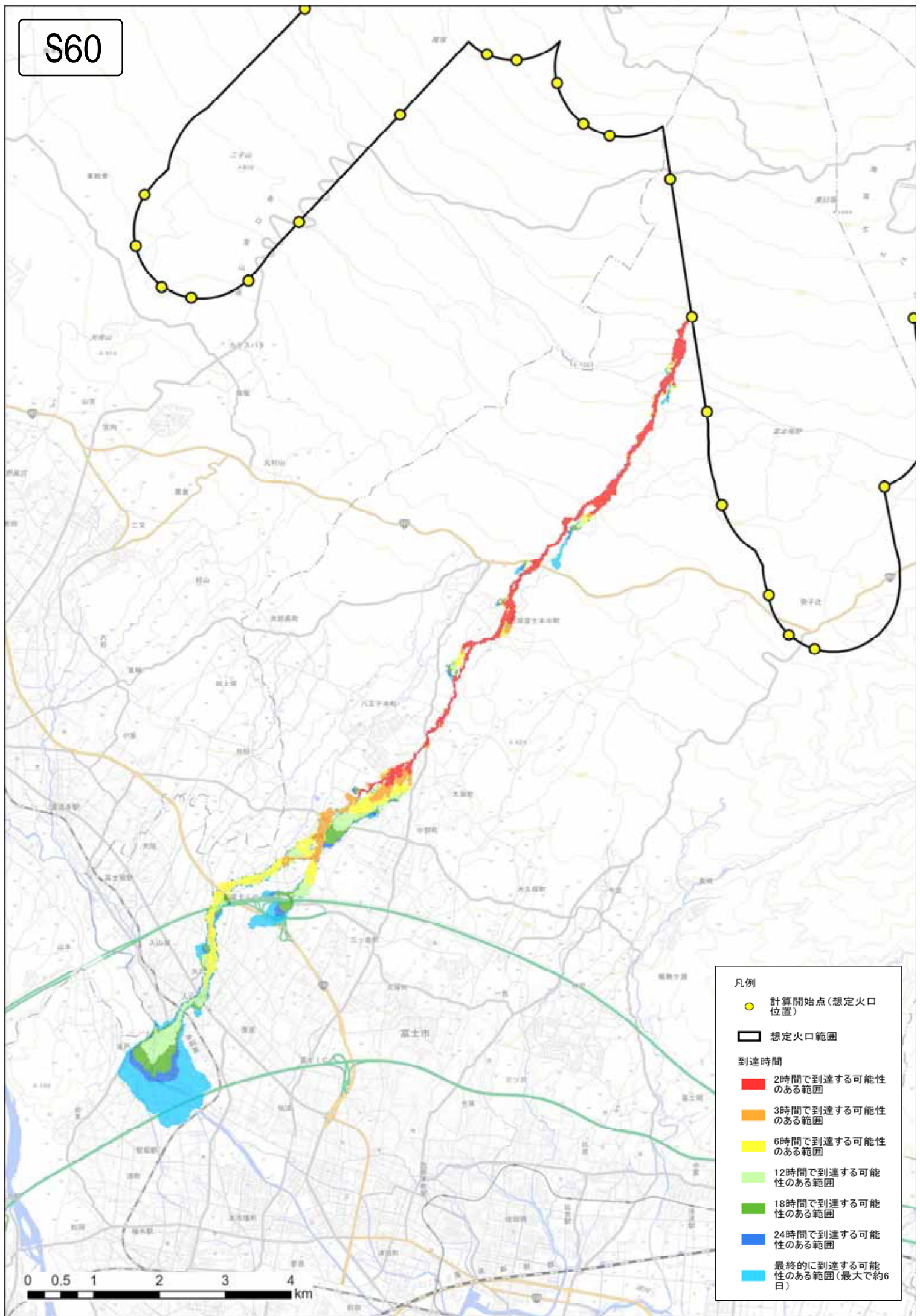



S61

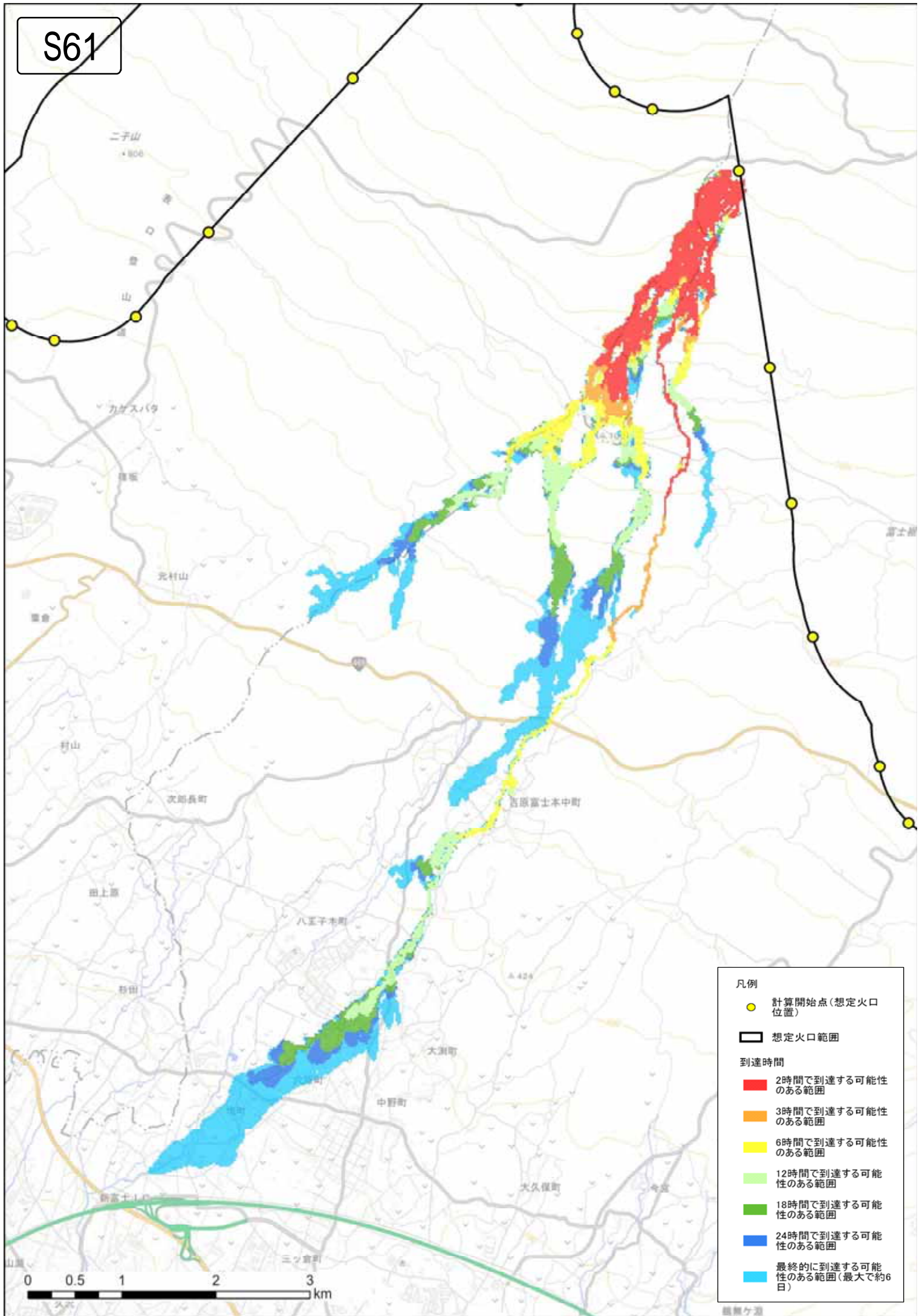

S62

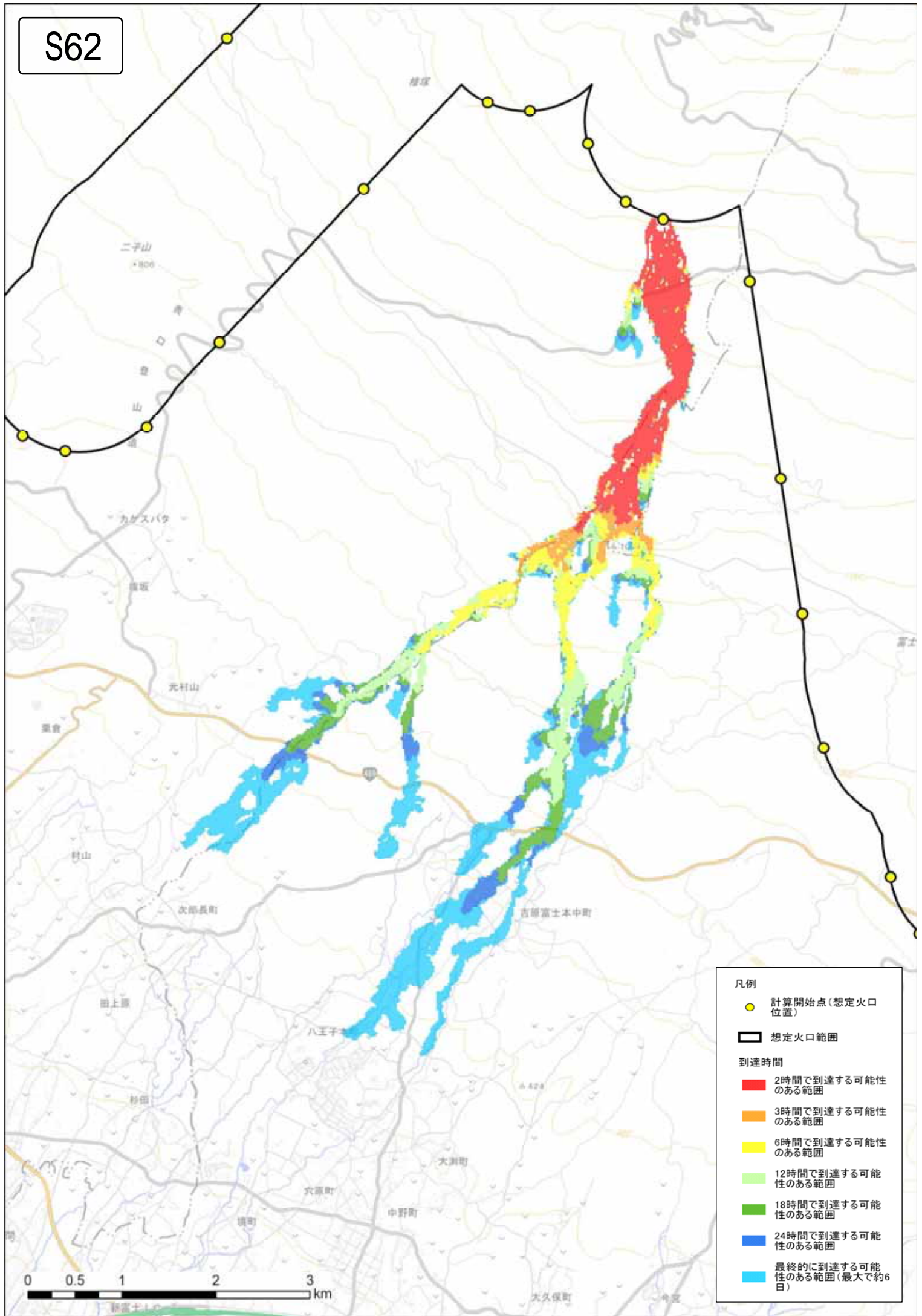



S63

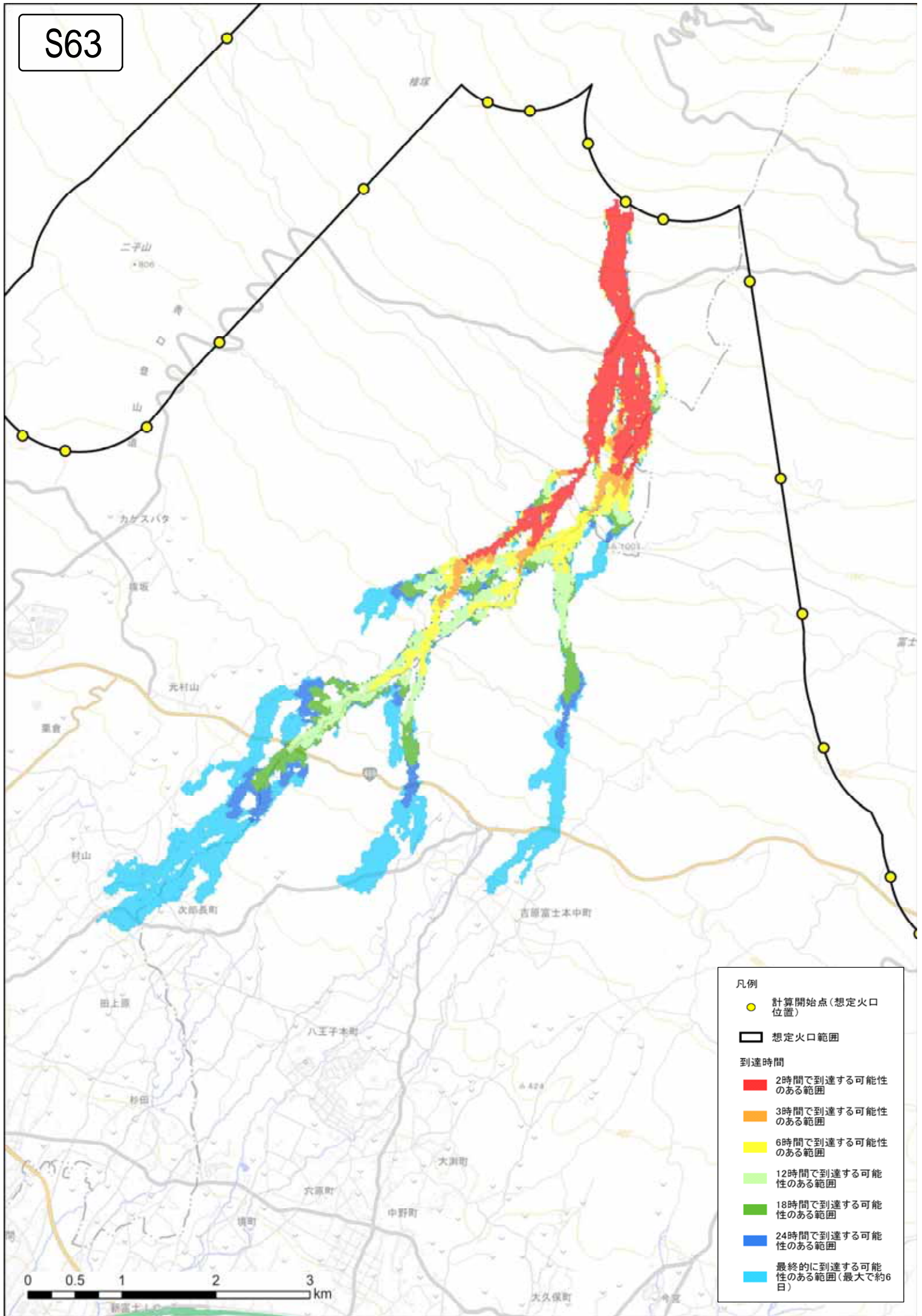

S64

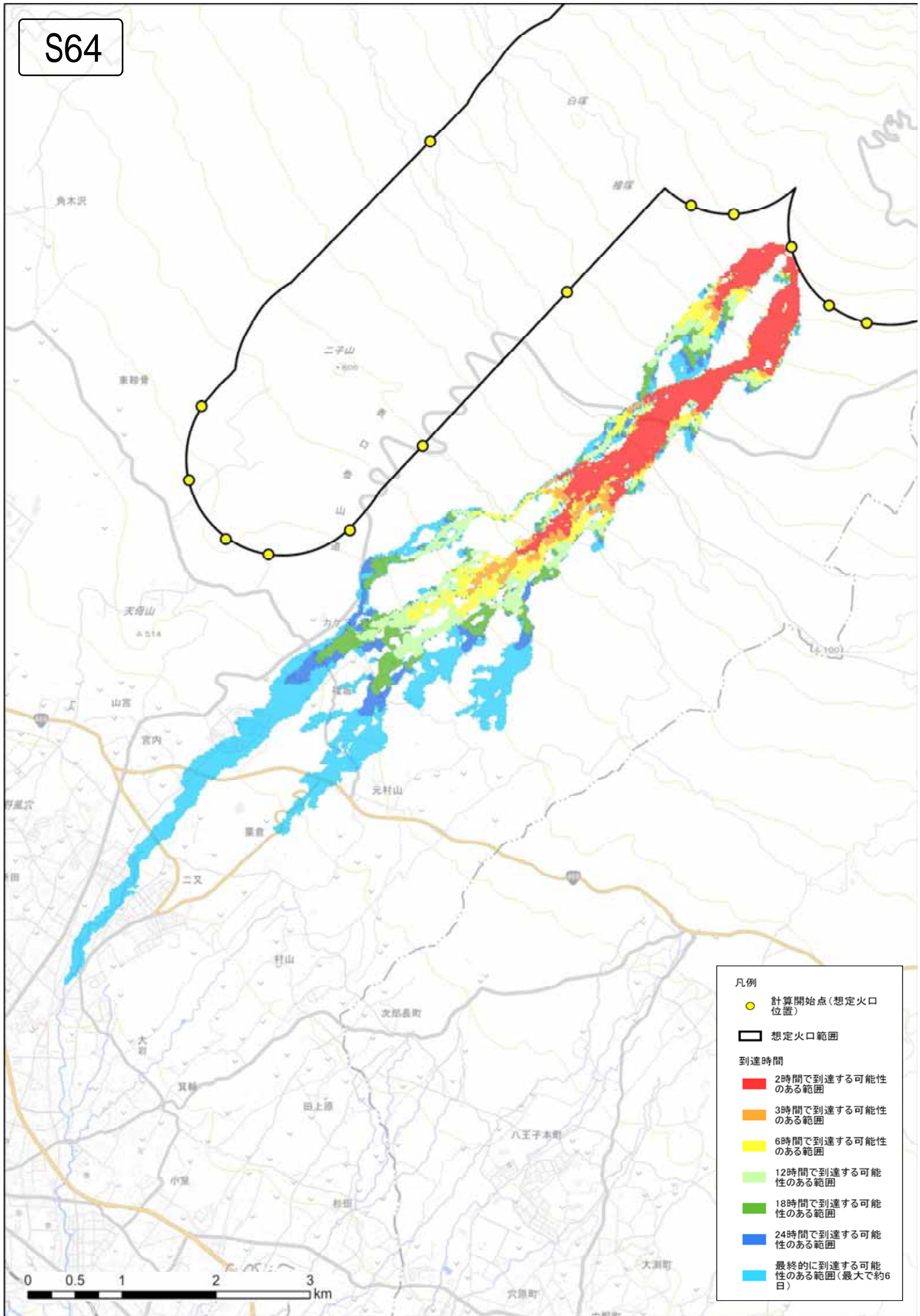

凡例

● 計算開始点(想定火口位置)

▭ 想定火口範囲

到達時間

■ 2時間で到達する可能性のある範囲

■ 3時間で到達する可能性のある範囲

■ 6時間で到達する可能性のある範囲

■ 12時間で到達する可能性のある範囲

■ 18時間で到達する可能性のある範囲

■ 24時間で到達する可能性のある範囲

■ 最終的に到達する可能性のある範囲(最大で約6日)



S65

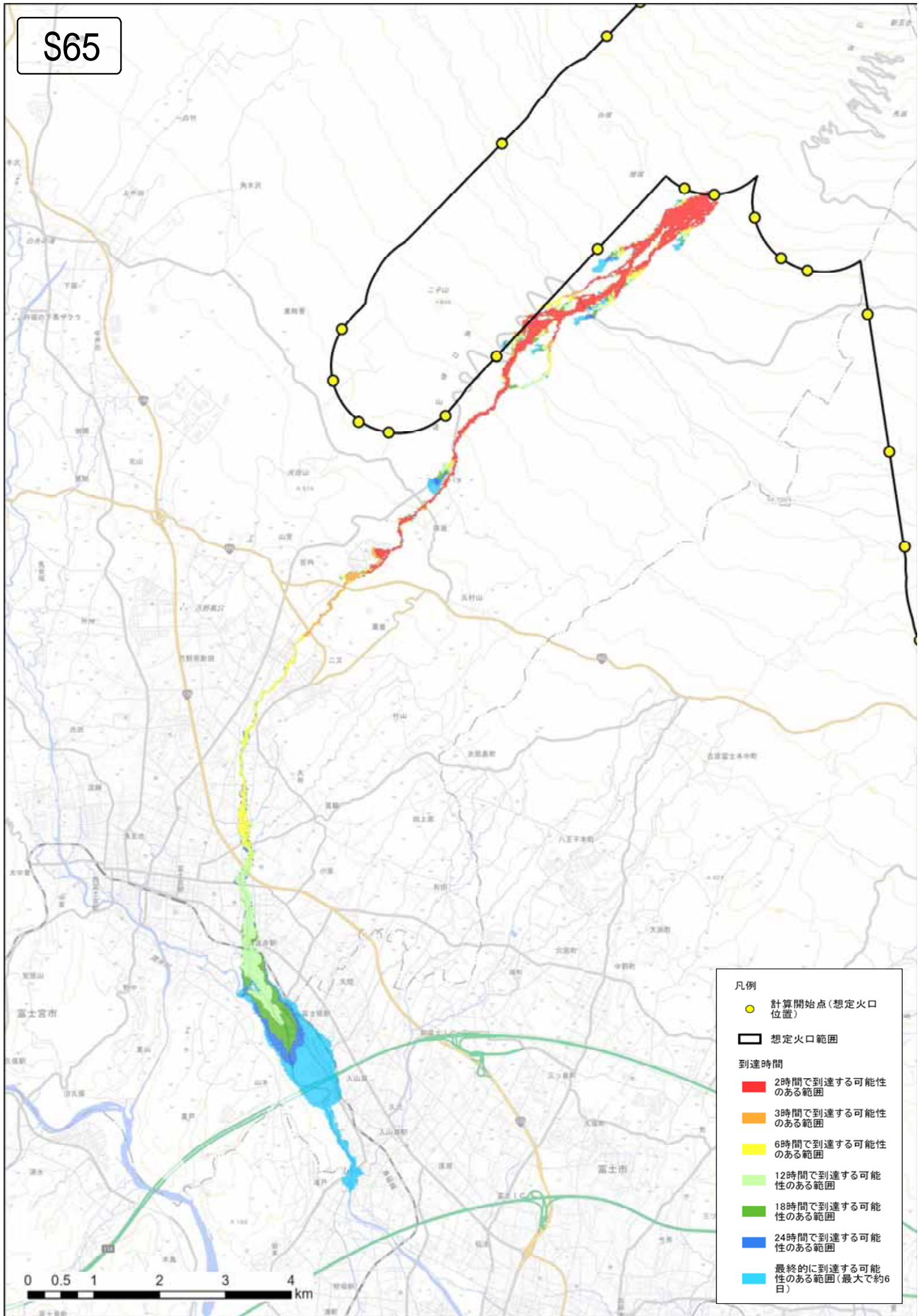

S66

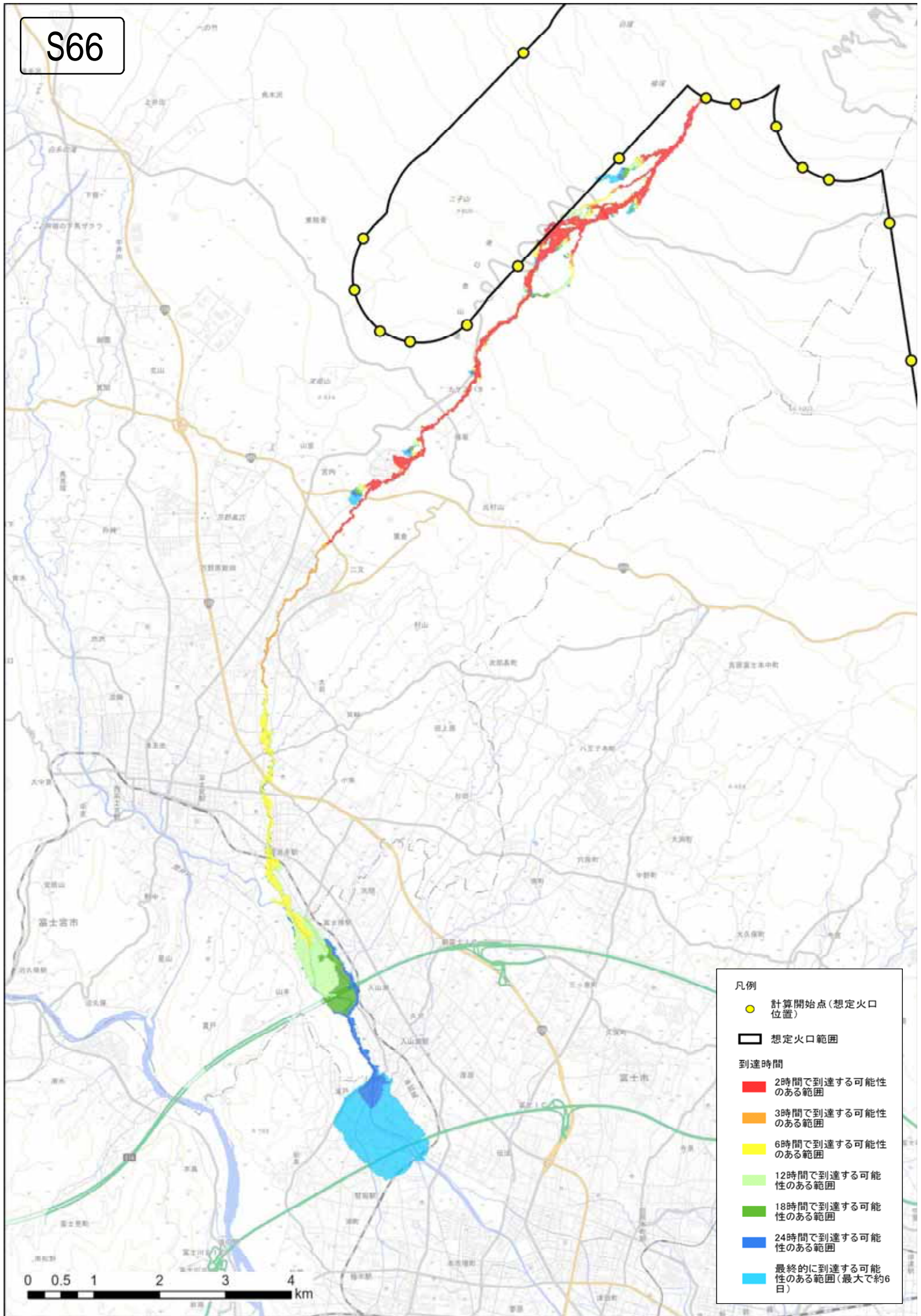



S67

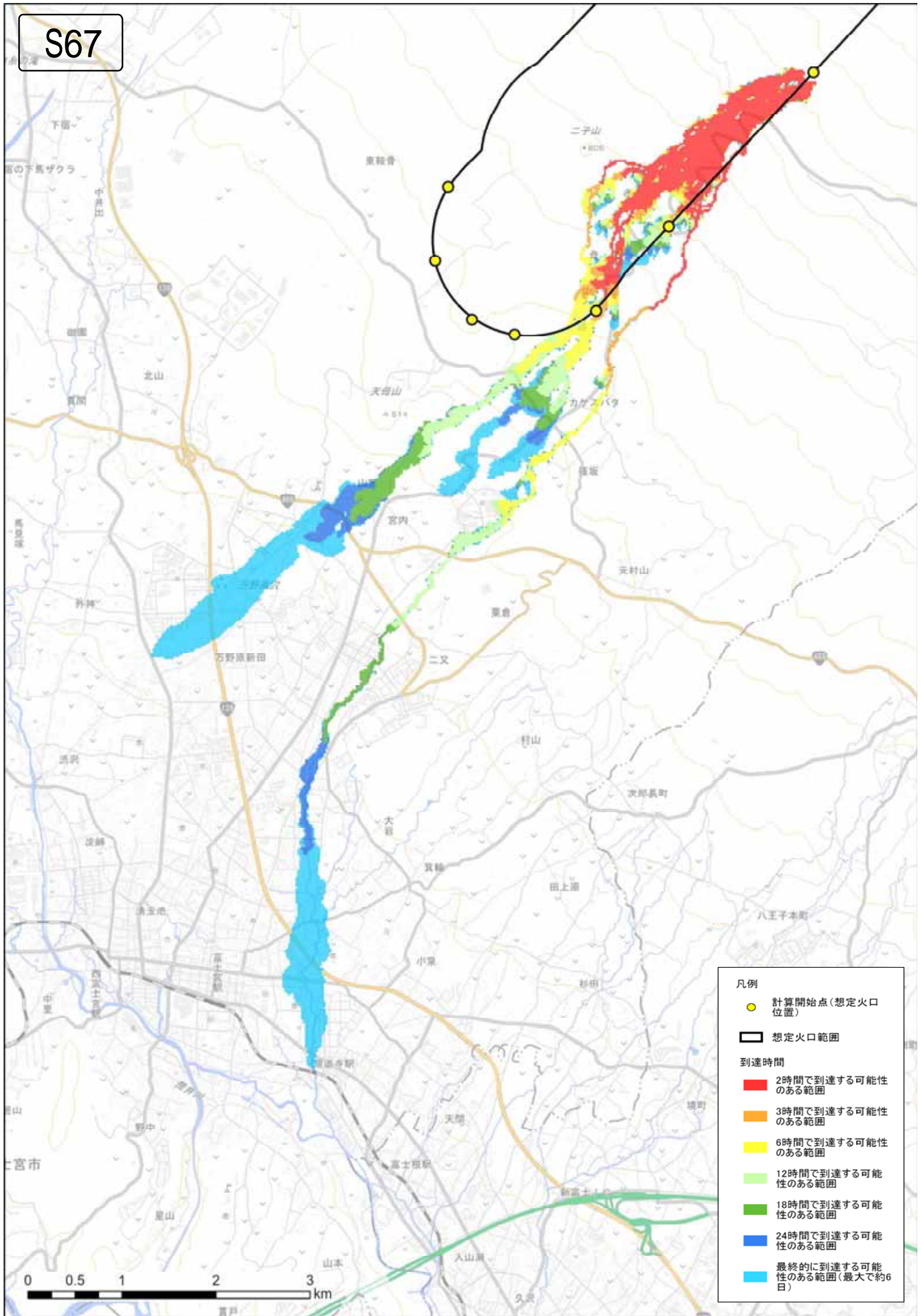

S68

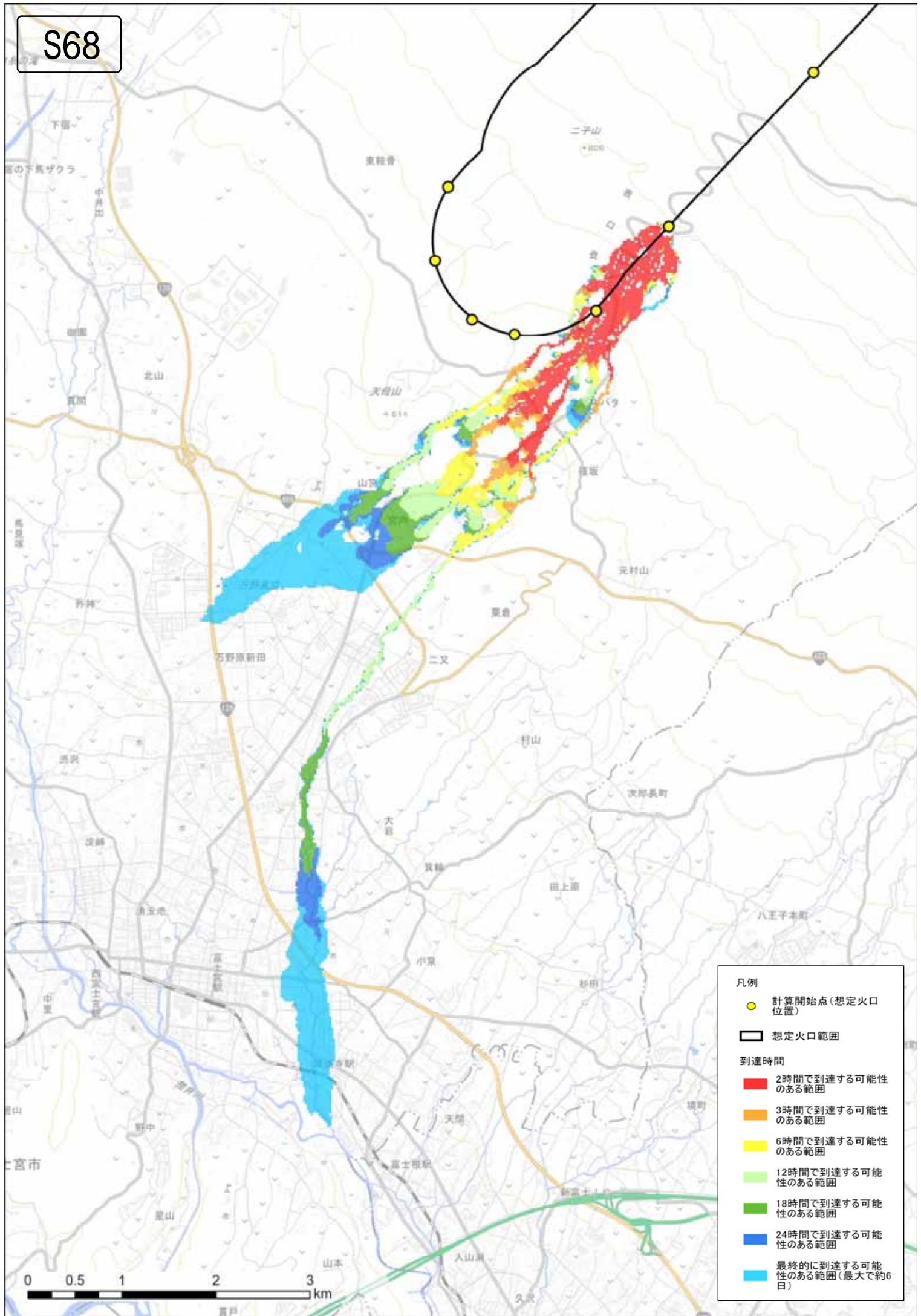



S69

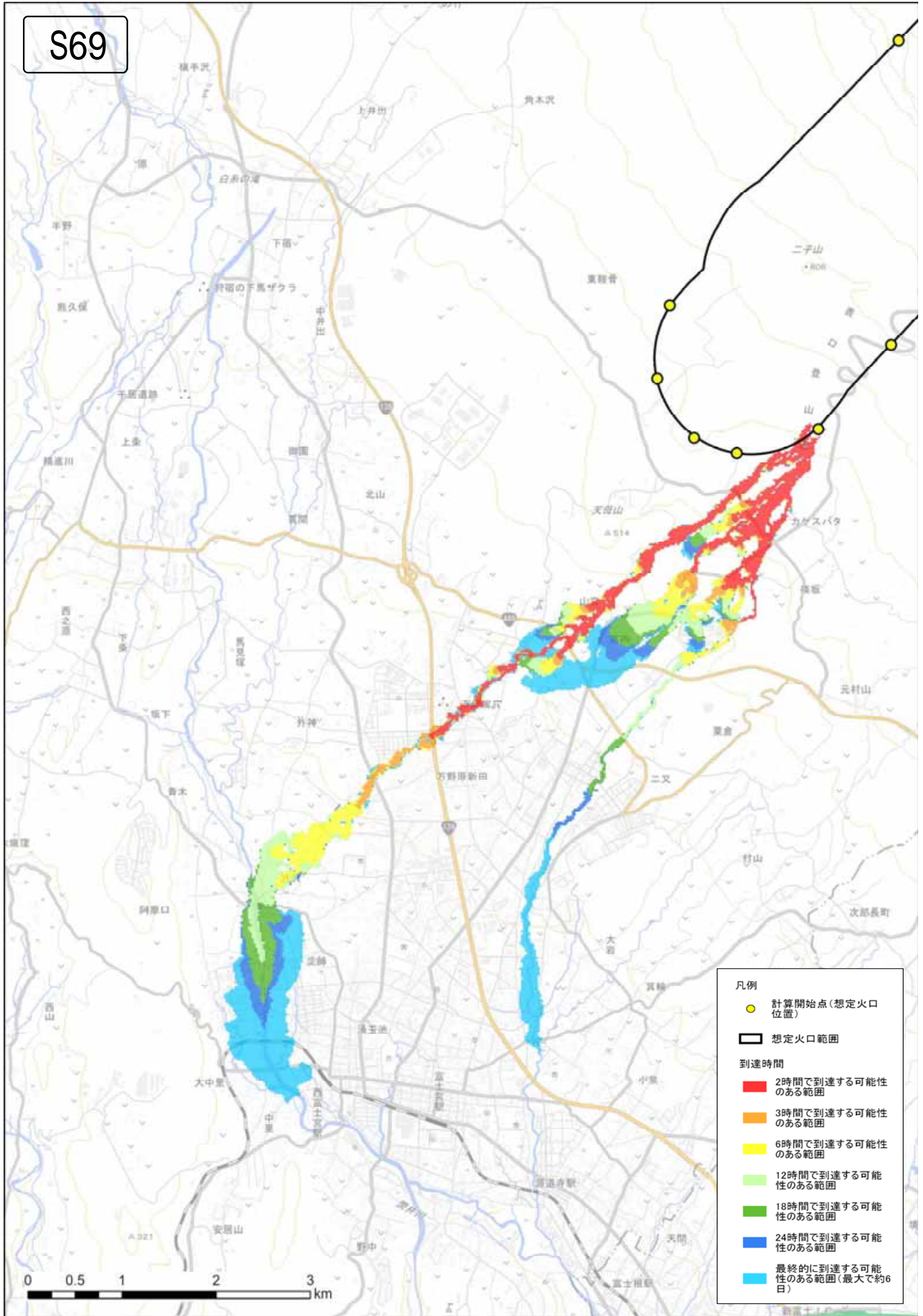







S71

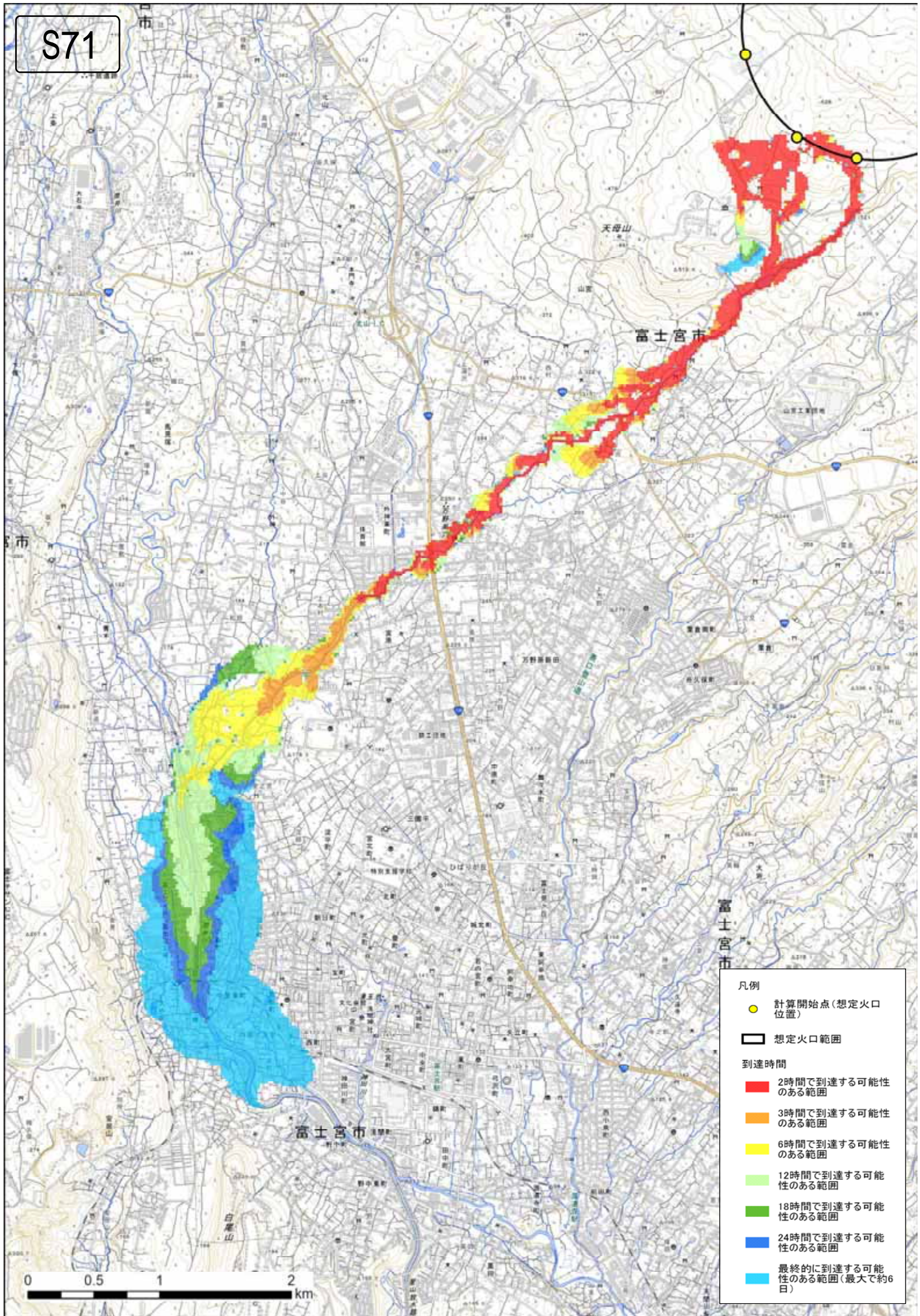



S72

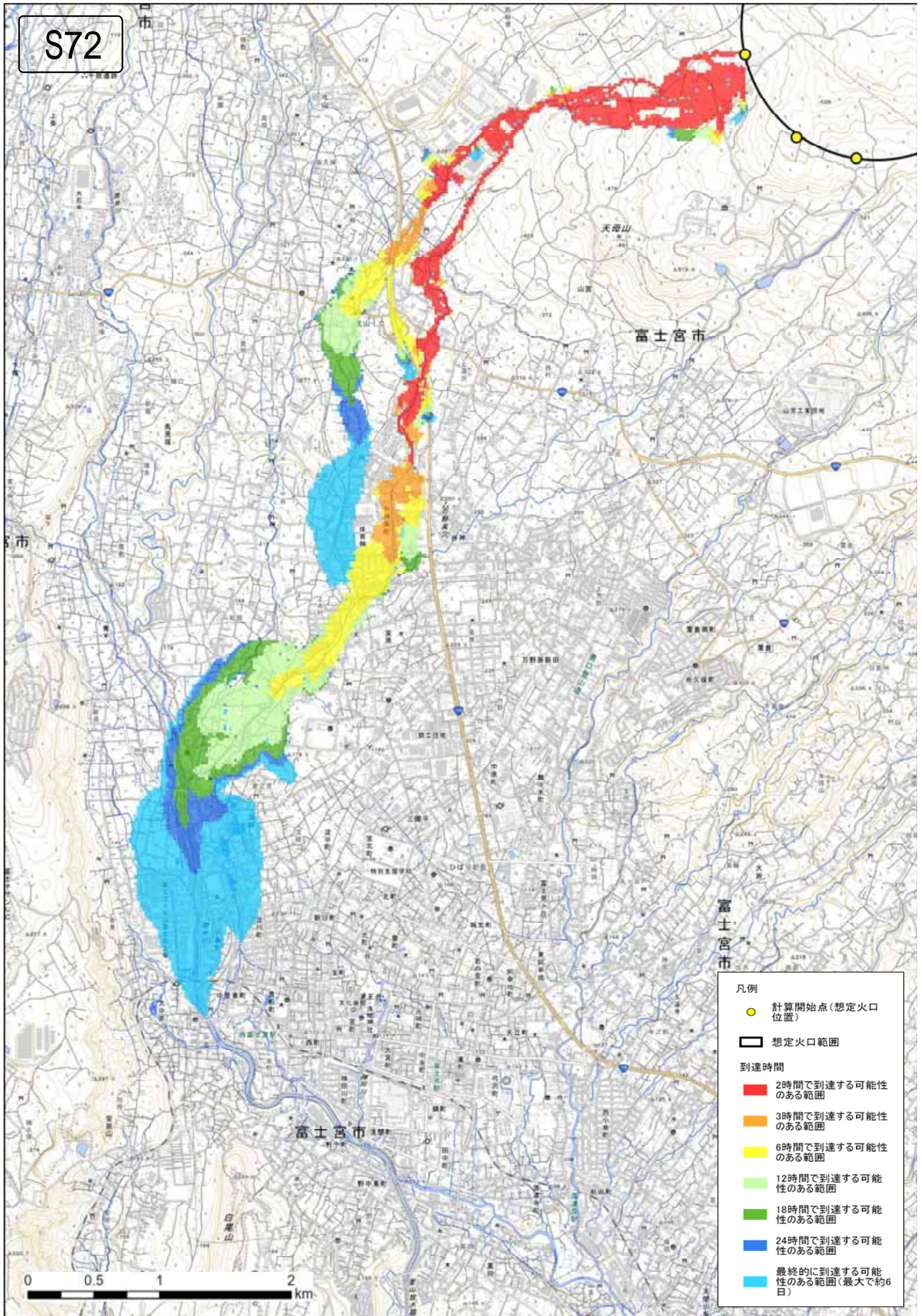



S73

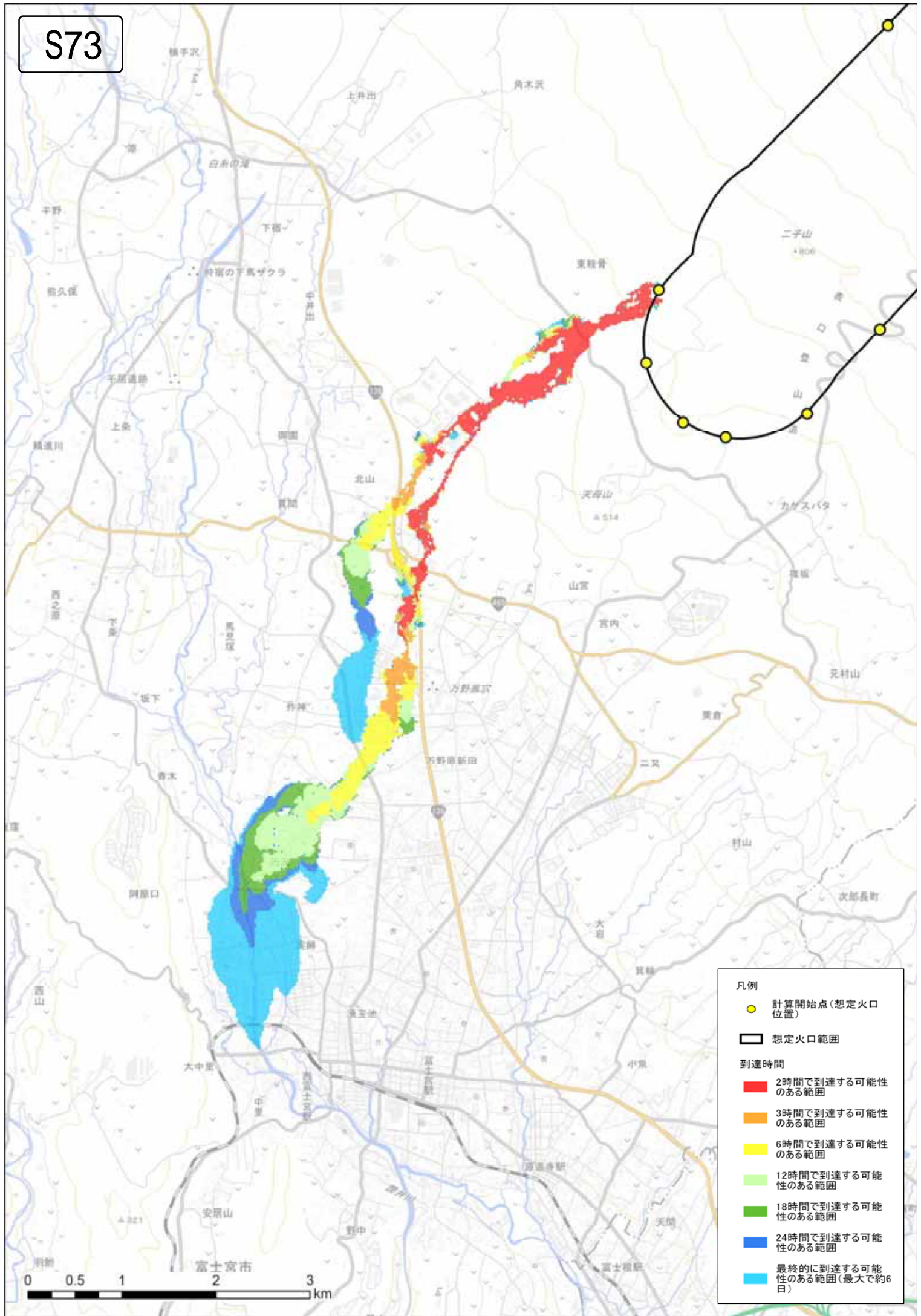

S74

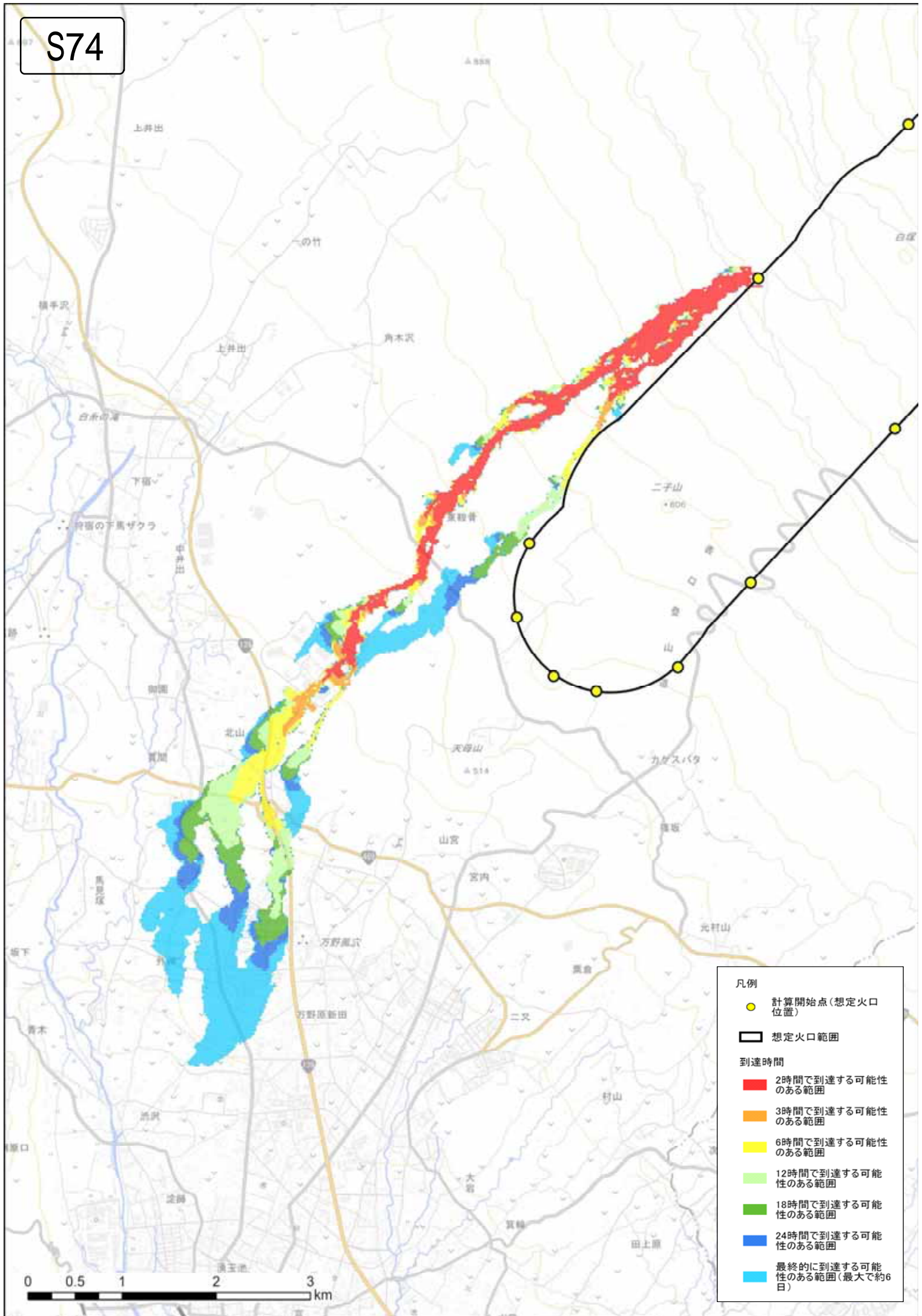



S75

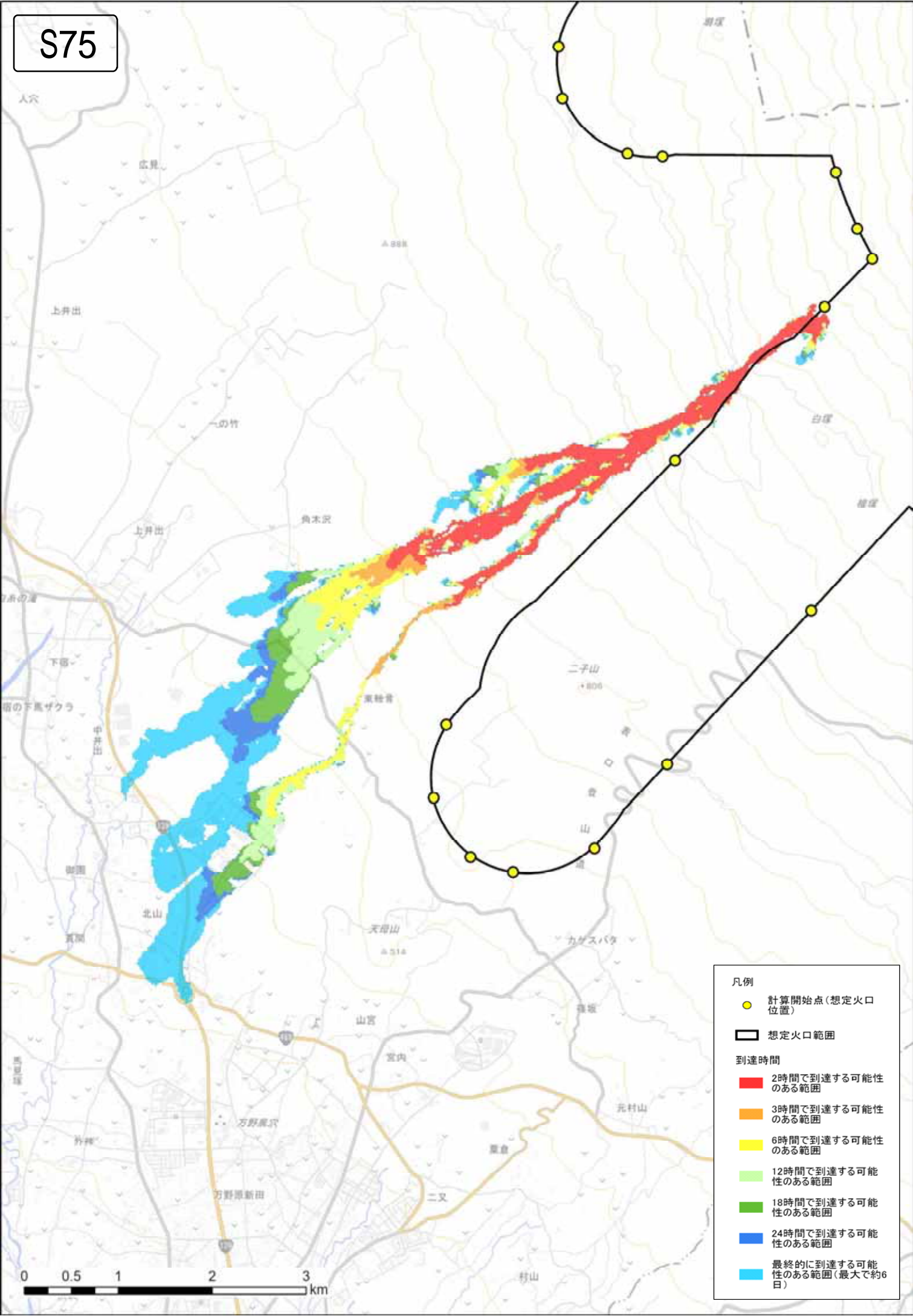

- 凡例
- 計算開始点(想定火口位置)
  - 想定火口範囲
- 到達時間
- 2時間で到達する可能性のある範囲
  - 3時間で到達する可能性のある範囲
  - 6時間で到達する可能性のある範囲
  - 12時間で到達する可能性のある範囲
  - 18時間で到達する可能性のある範囲
  - 24時間で到達する可能性のある範囲
  - 最終的に到達する可能性のある範囲(最大で約6日)

S76

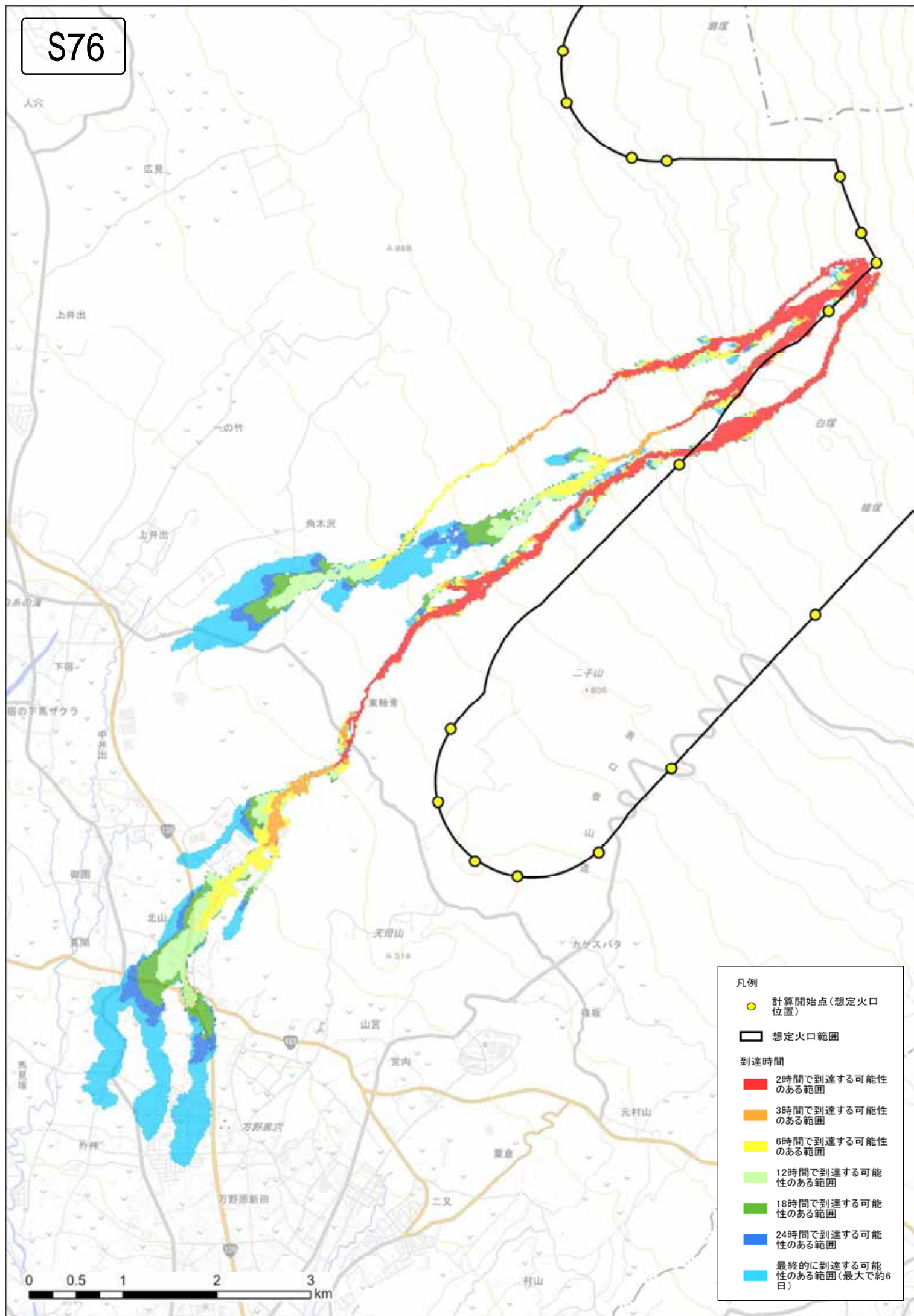





S78

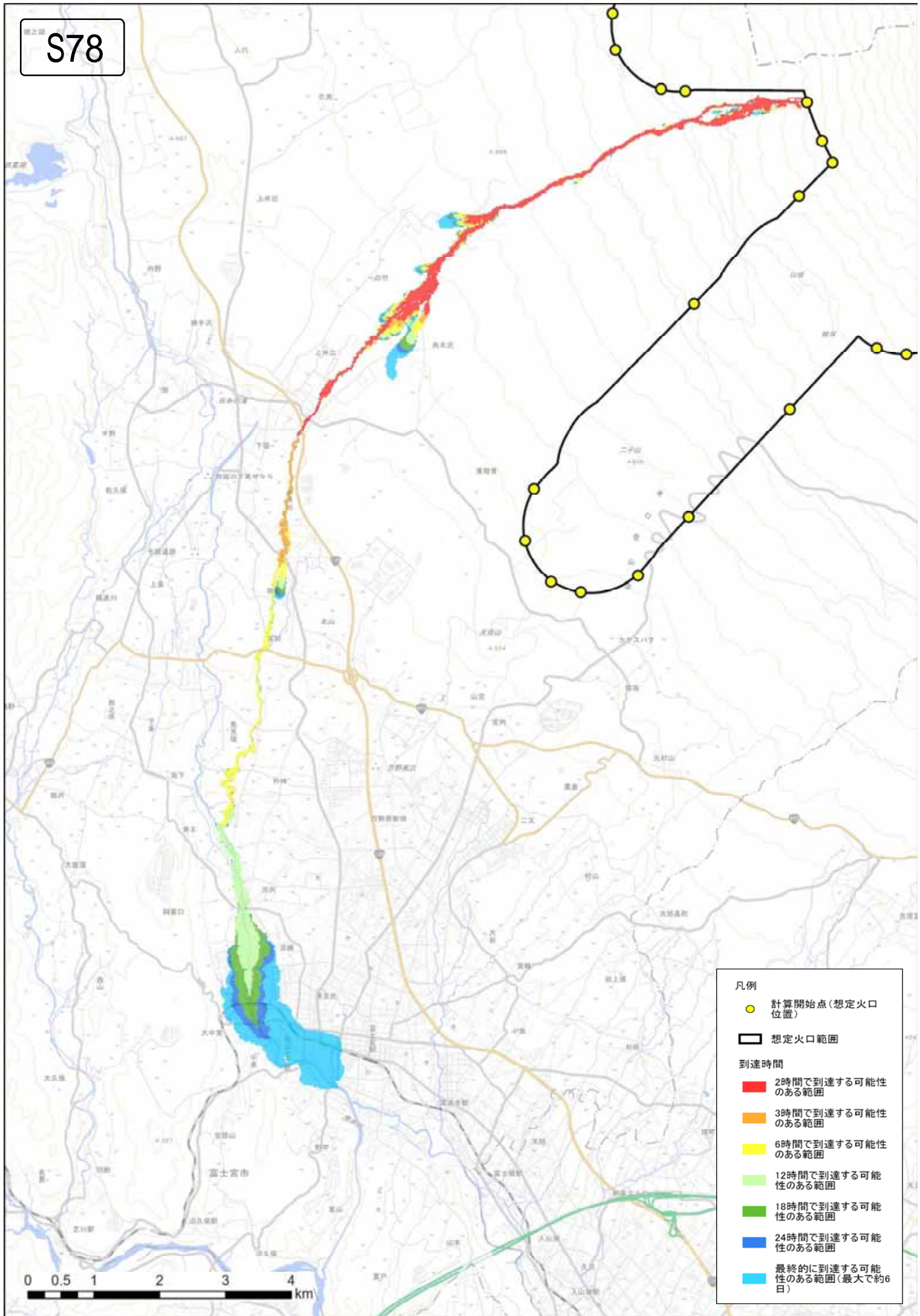





S80

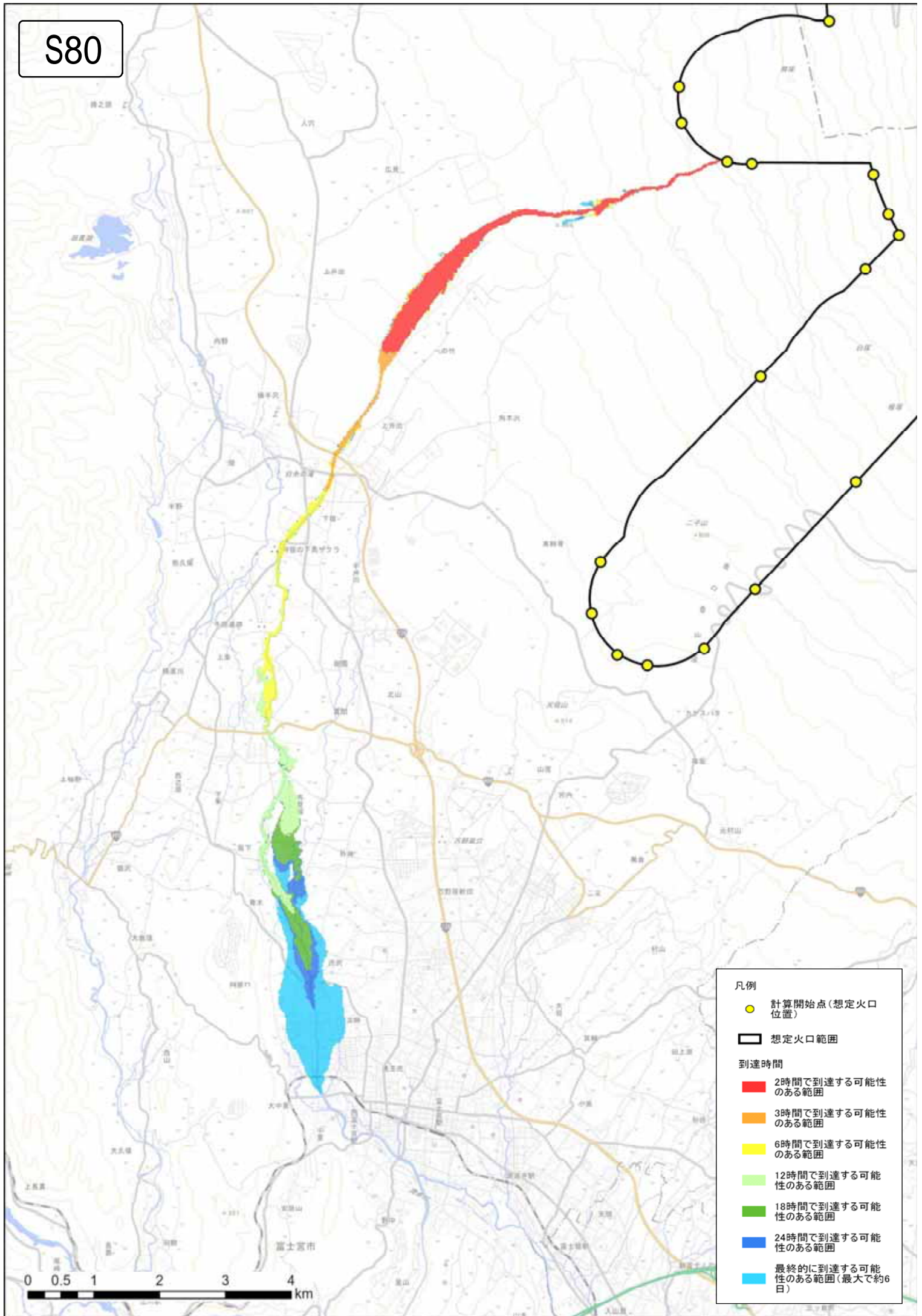

凡例

● 計算開始点(想定火口位置)

▭ 想定火口範囲

到達時間

■ 2時間で到達する可能性のある範囲

■ 3時間で到達する可能性のある範囲

■ 6時間で到達する可能性のある範囲

■ 12時間で到達する可能性のある範囲

■ 18時間で到達する可能性のある範囲

■ 24時間で到達する可能性のある範囲

■ 最終的に到達する可能性のある範囲(最大で約6日)



S81

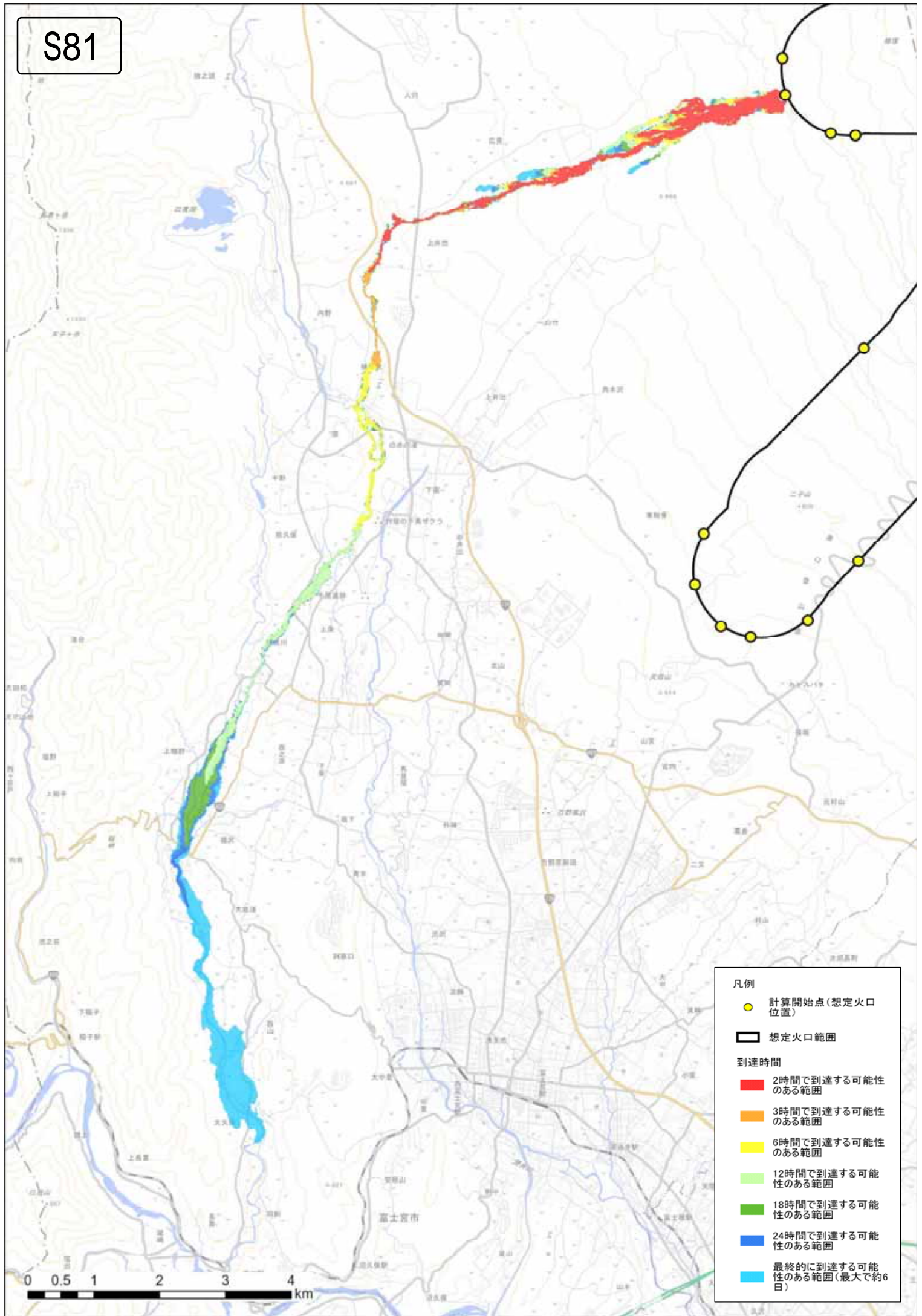

S82

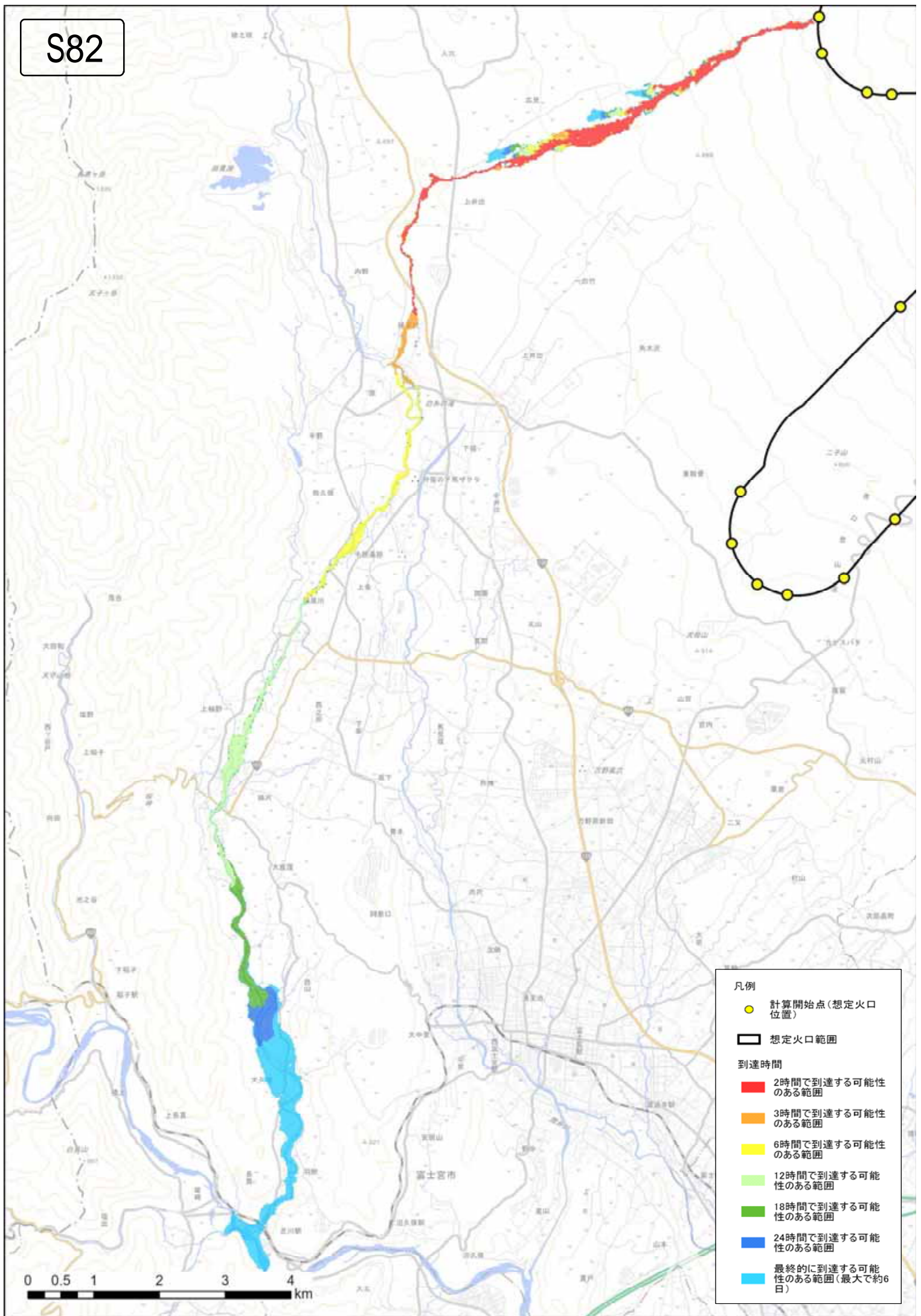



S83

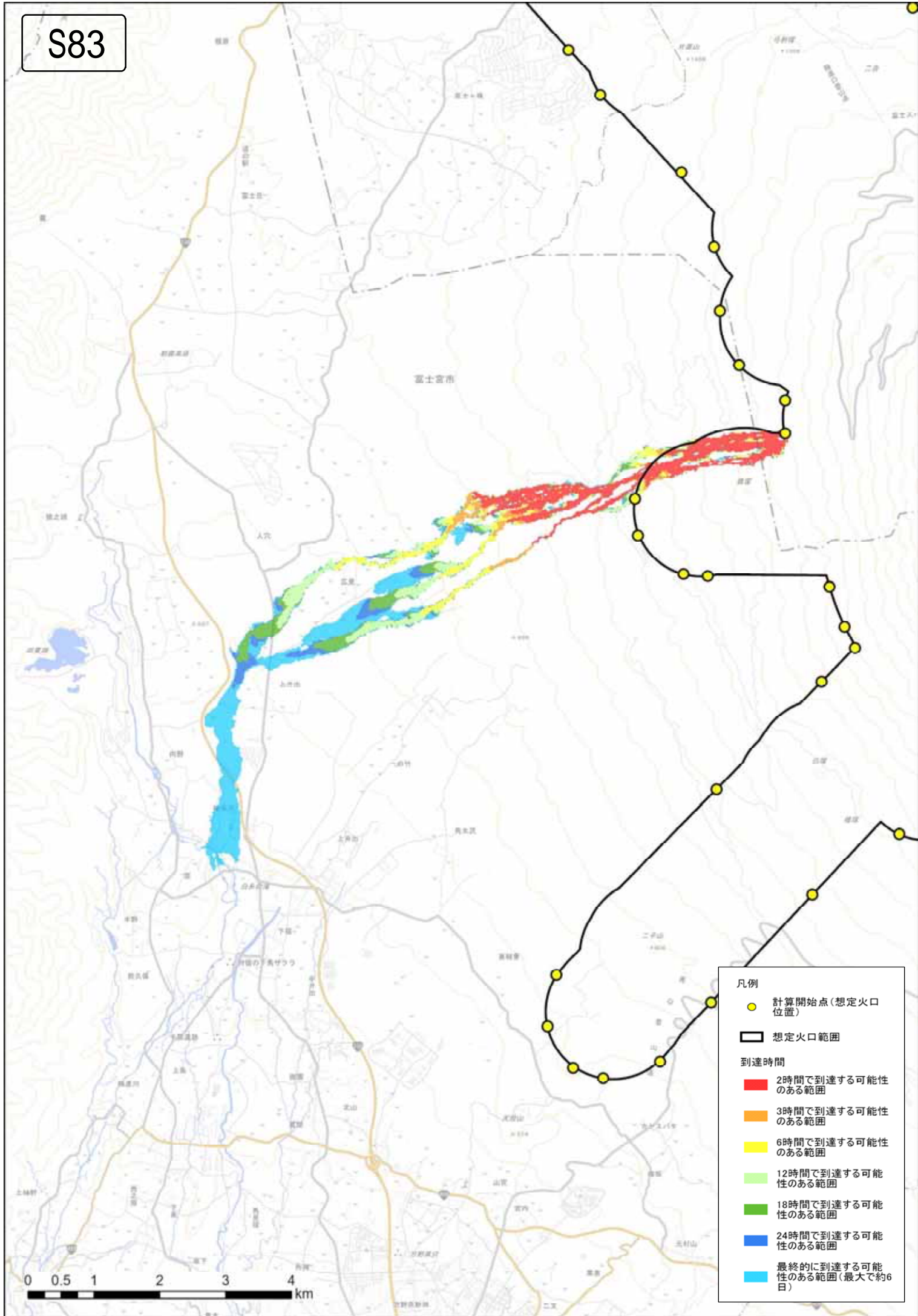





S85

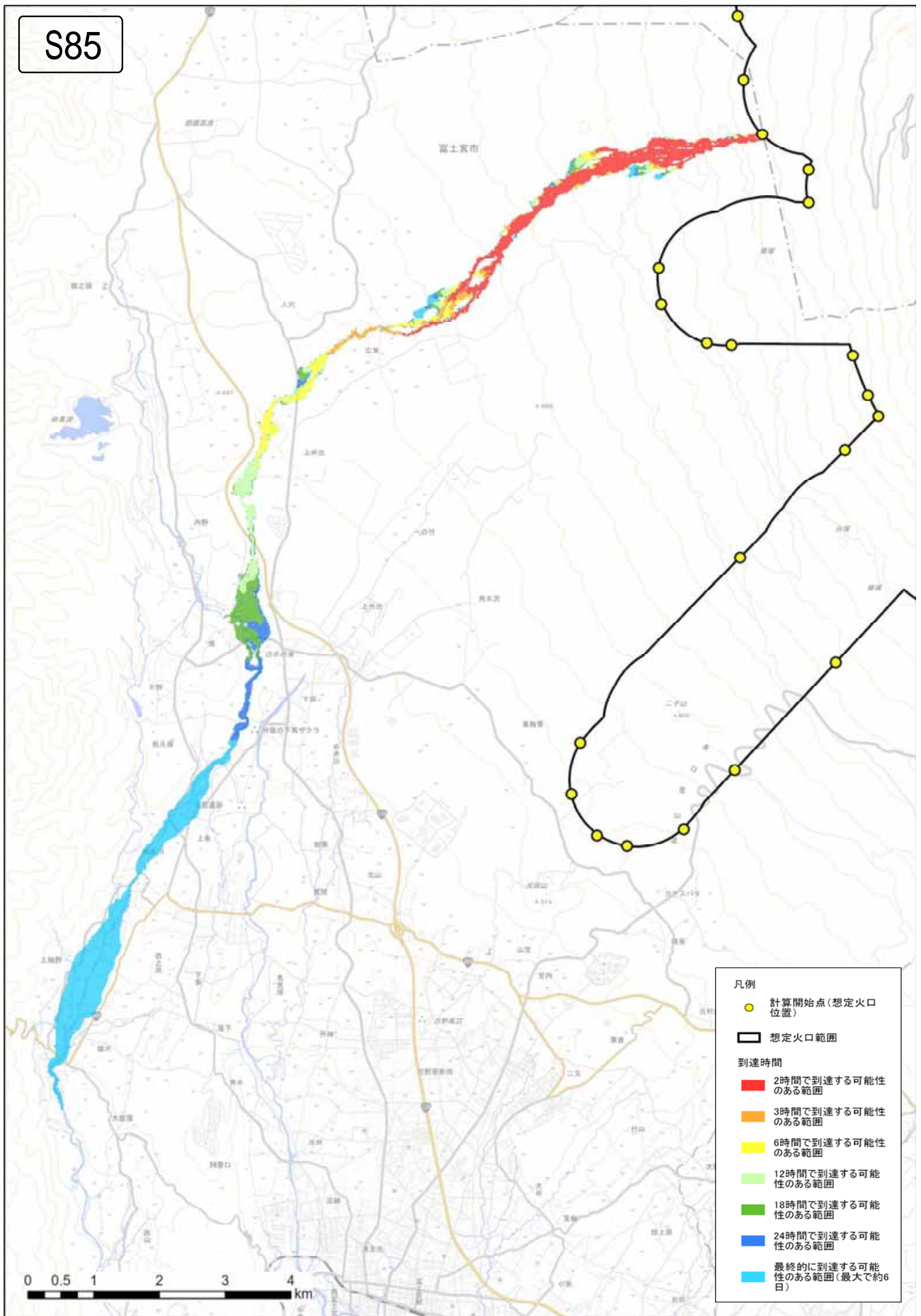

S86

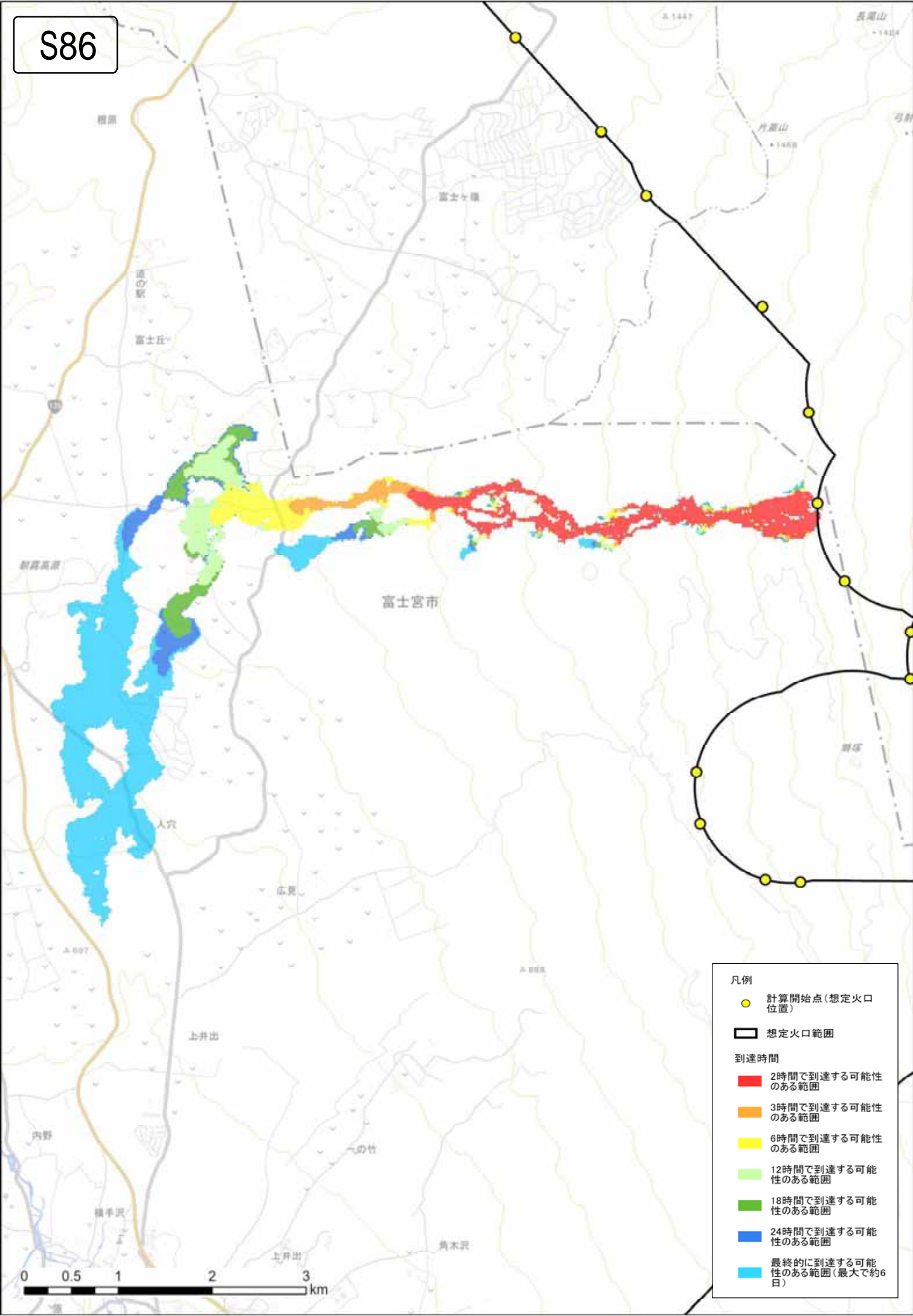

- 凡例
- 計算開始点(想定火口位置)
  - 想定火口範囲
- 到達時間
- 2時間で到達する可能性のある範囲
  - 3時間で到達する可能性のある範囲
  - 6時間で到達する可能性のある範囲
  - 12時間で到達する可能性のある範囲
  - 18時間で到達する可能性のある範囲
  - 24時間で到達する可能性のある範囲
  - 最終的に到達する可能性のある範囲(最大で約6日)



S87

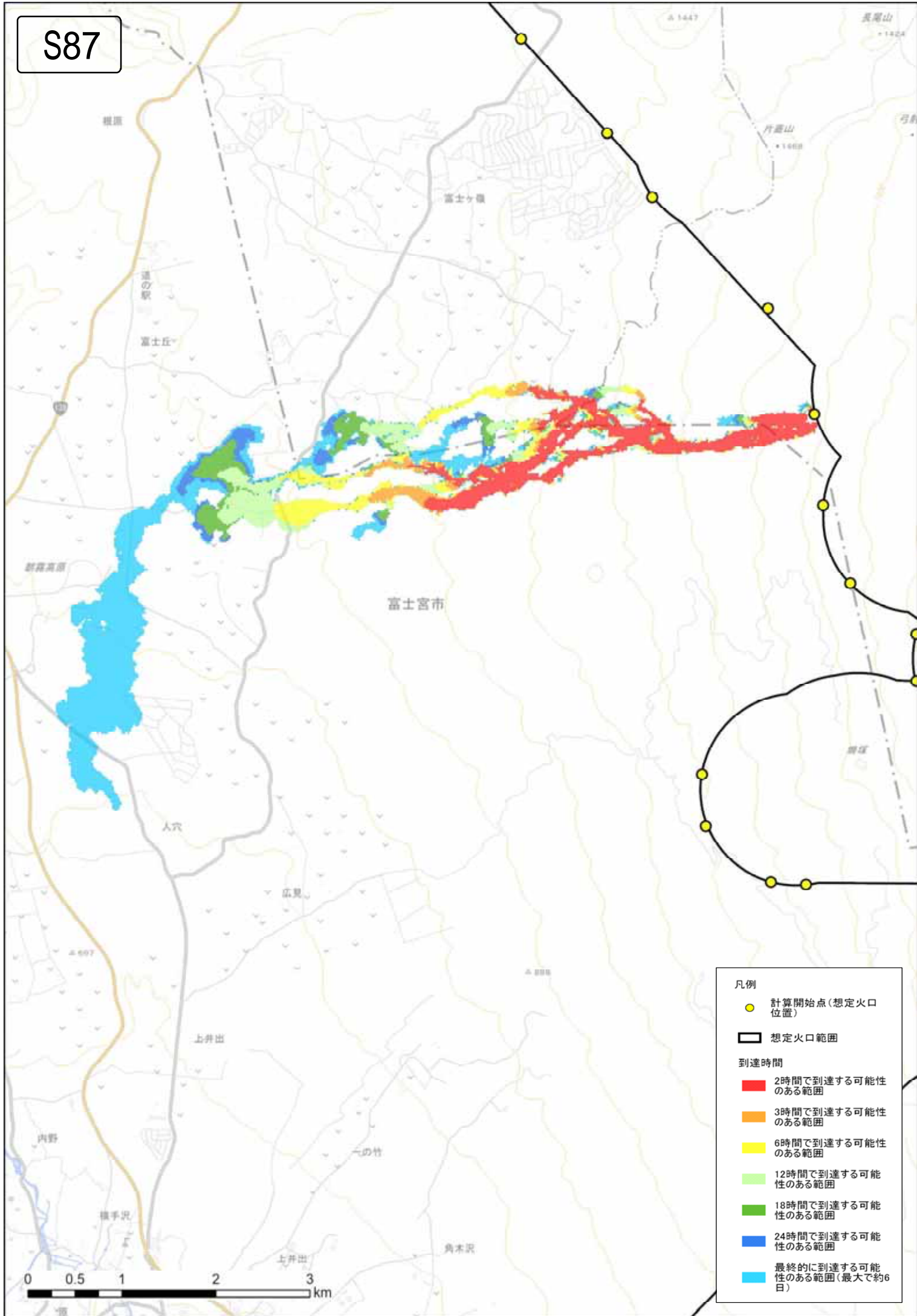

S88

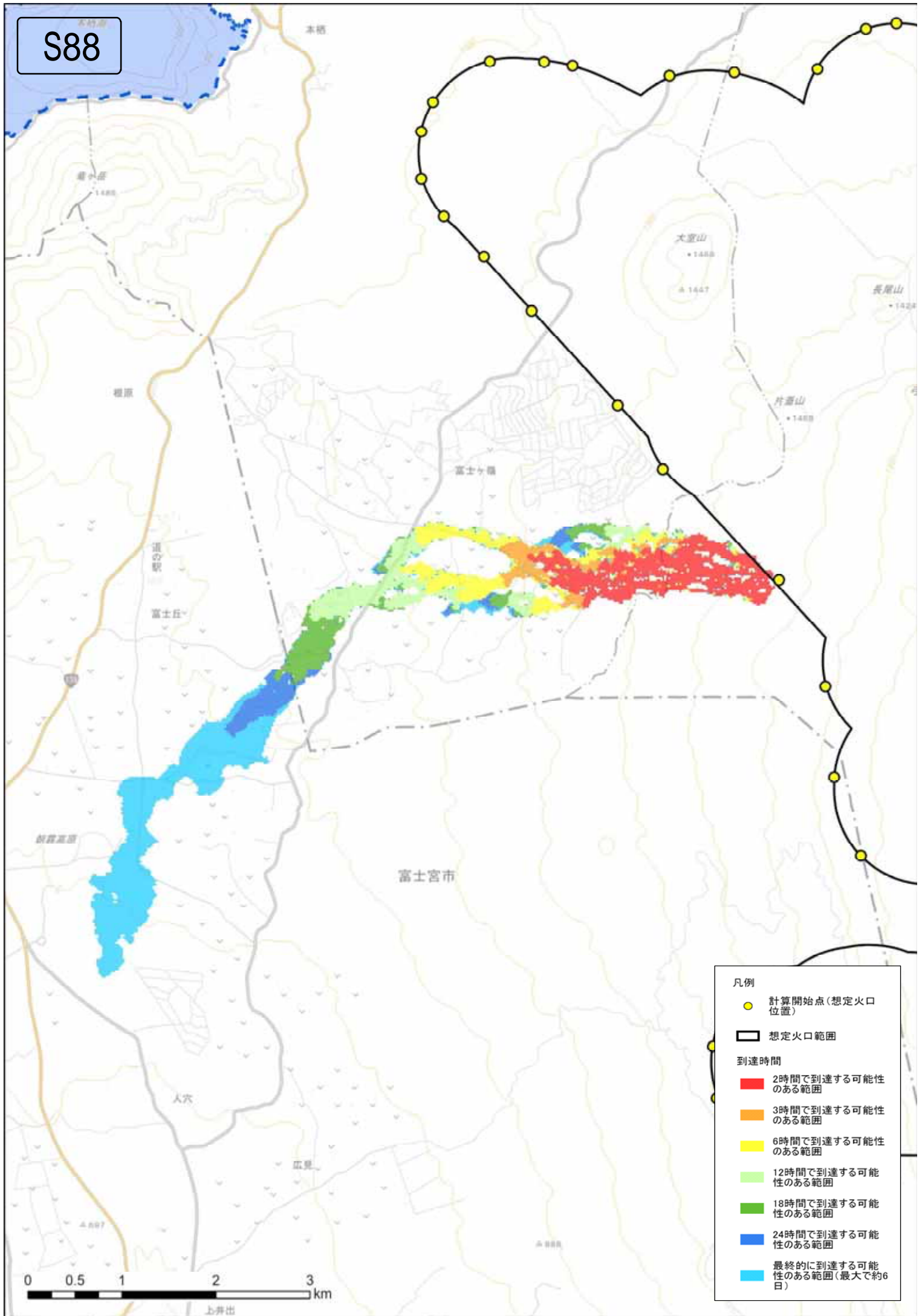

- 凡例
- 計算開始点(想定火口位置)
  - 想定火口範囲
- 到達時間
- 2時間で到達する可能性のある範囲
  - 3時間で到達する可能性のある範囲
  - 6時間で到達する可能性のある範囲
  - 12時間で到達する可能性のある範囲
  - 18時間で到達する可能性のある範囲
  - 24時間で到達する可能性のある範囲
  - 最終的に到達する可能性のある範囲(最大で約6日)



S89

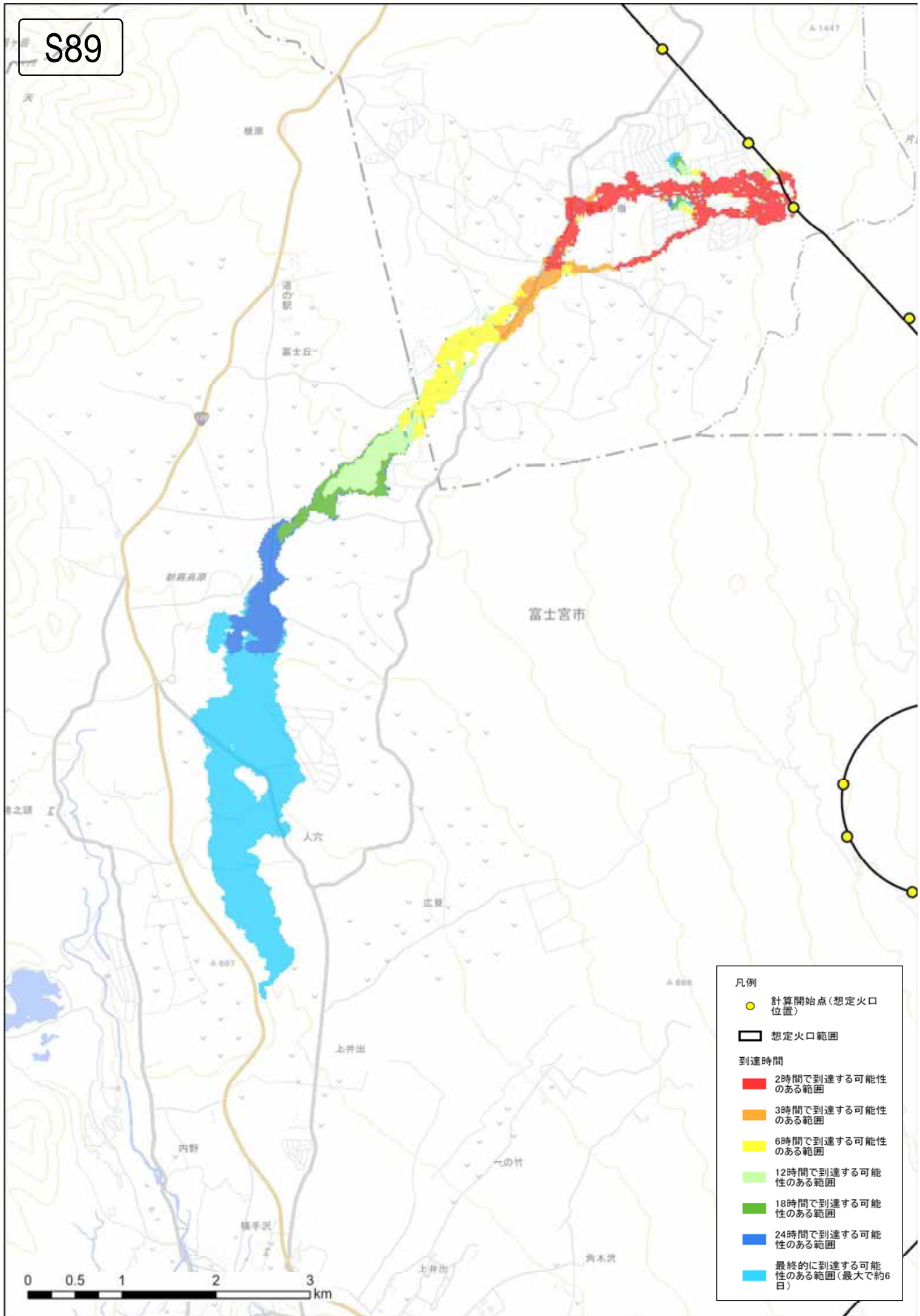

S90

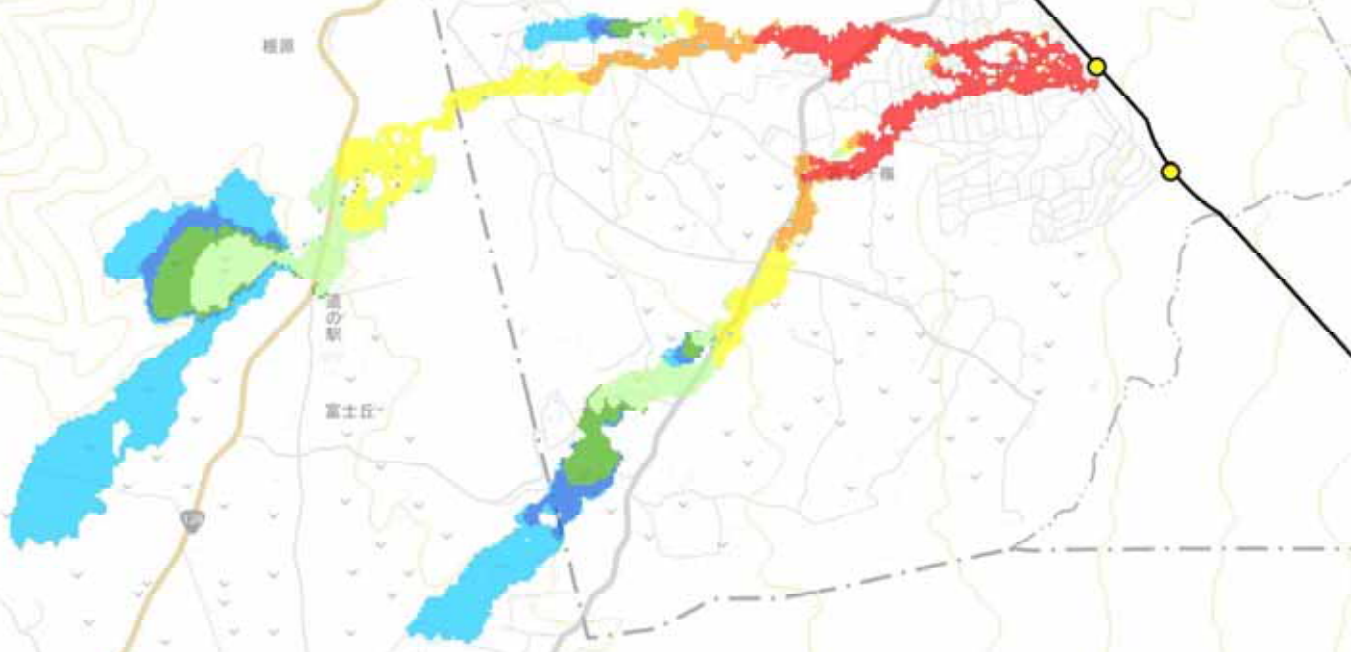
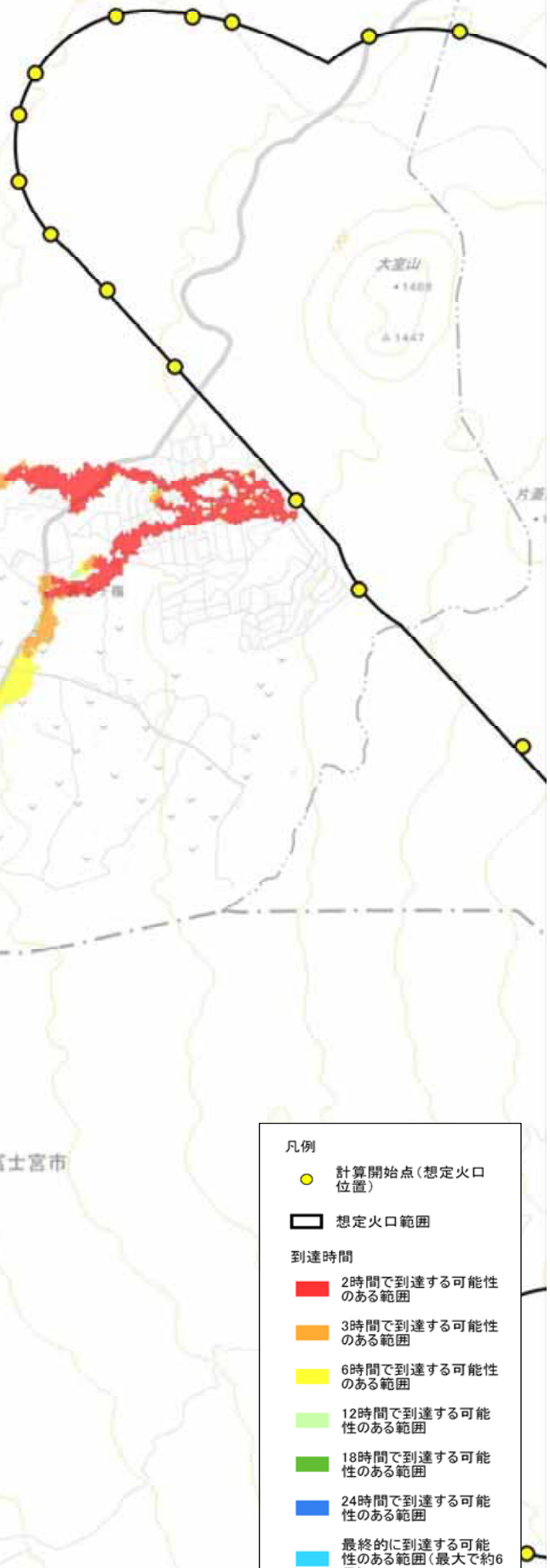

凡例

● 計算開始点(想定火口位置)

□ 想定火口範囲

到達時間

■ 2時間で到達する可能性のある範囲

■ 3時間で到達する可能性のある範囲

■ 6時間で到達する可能性のある範囲

■ 12時間で到達する可能性のある範囲

■ 18時間で到達する可能性のある範囲

■ 24時間で到達する可能性のある範囲

■ 最終的に到達する可能性のある範囲(最大で約6日)



富士宮市

富士丘

道の駅

榎原

道の駅

1485

本橋

よ

富士宮

大室山

▲1469

▲1447

片瀬

人穴

広野



S91

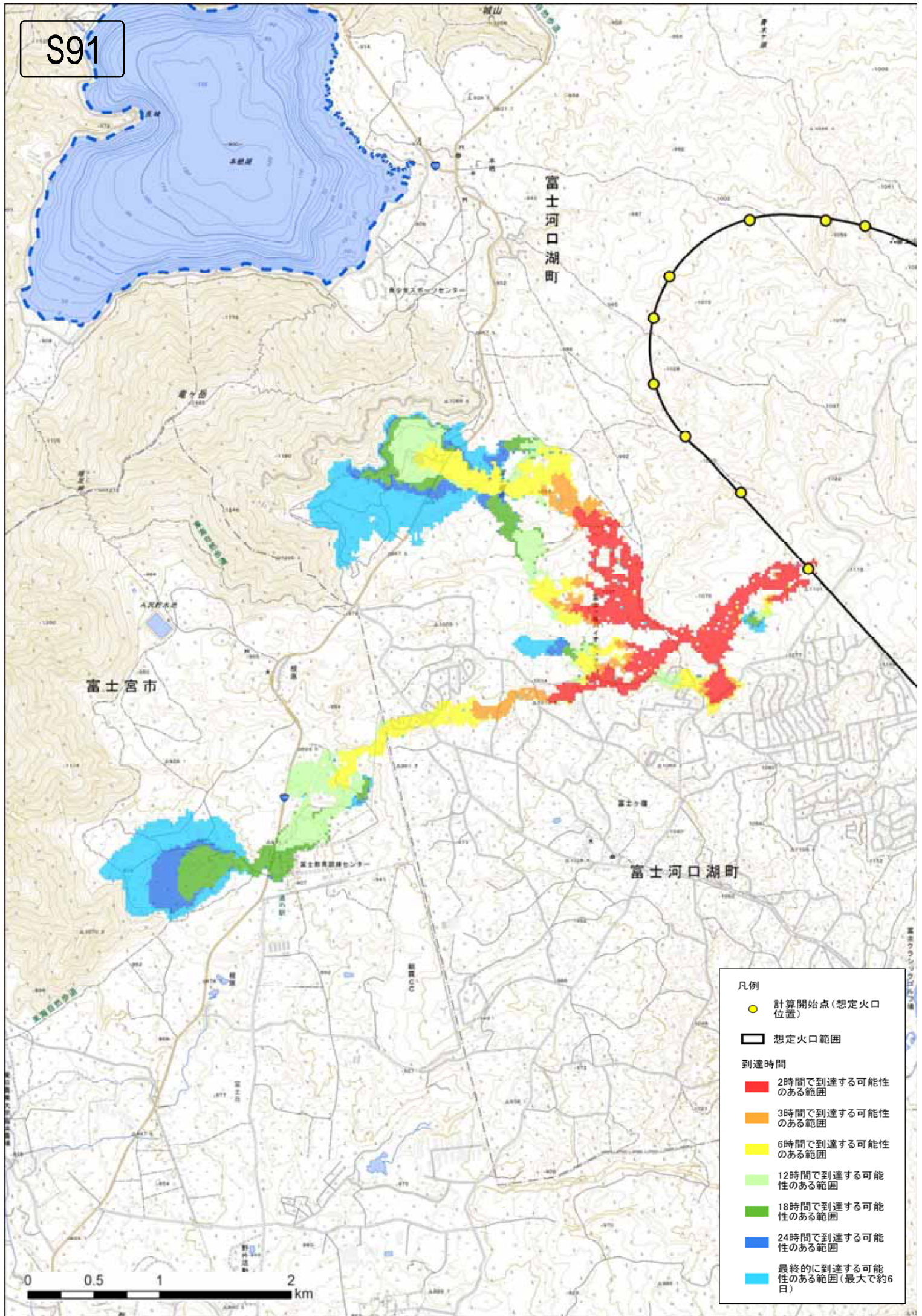

- 凡例
- 計算開始点(想定火口位置)
  - 想定火口範囲
- 到達時間
- 2時間で到達する可能性のある範囲
  - 3時間で到達する可能性のある範囲
  - 6時間で到達する可能性のある範囲
  - 12時間で到達する可能性のある範囲
  - 18時間で到達する可能性のある範囲
  - 24時間で到達する可能性のある範囲
  - 最終的に到達する可能性のある範囲(最大で約6日)



S92

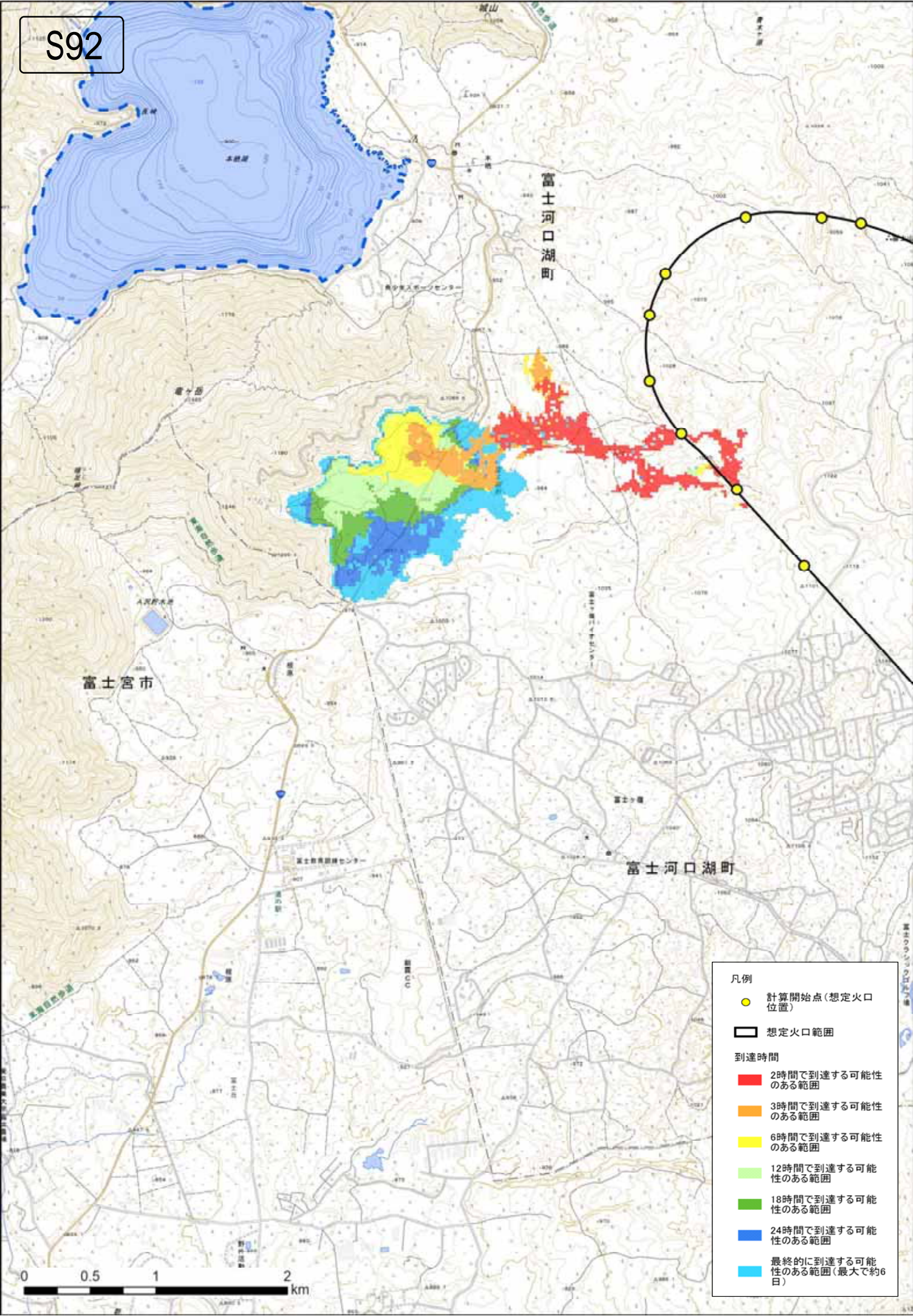

- 凡例
- 計算開始点(想定火口位置)
  - ▭ 想定火口範囲
- 到達時間
- 2時間で到達する可能性のある範囲
  - 3時間で到達する可能性のある範囲
  - 6時間で到達する可能性のある範囲
  - 12時間で到達する可能性のある範囲
  - 18時間で到達する可能性のある範囲
  - 24時間で到達する可能性のある範囲
  - 最終的に到達する可能性のある範囲(最大で約6日)