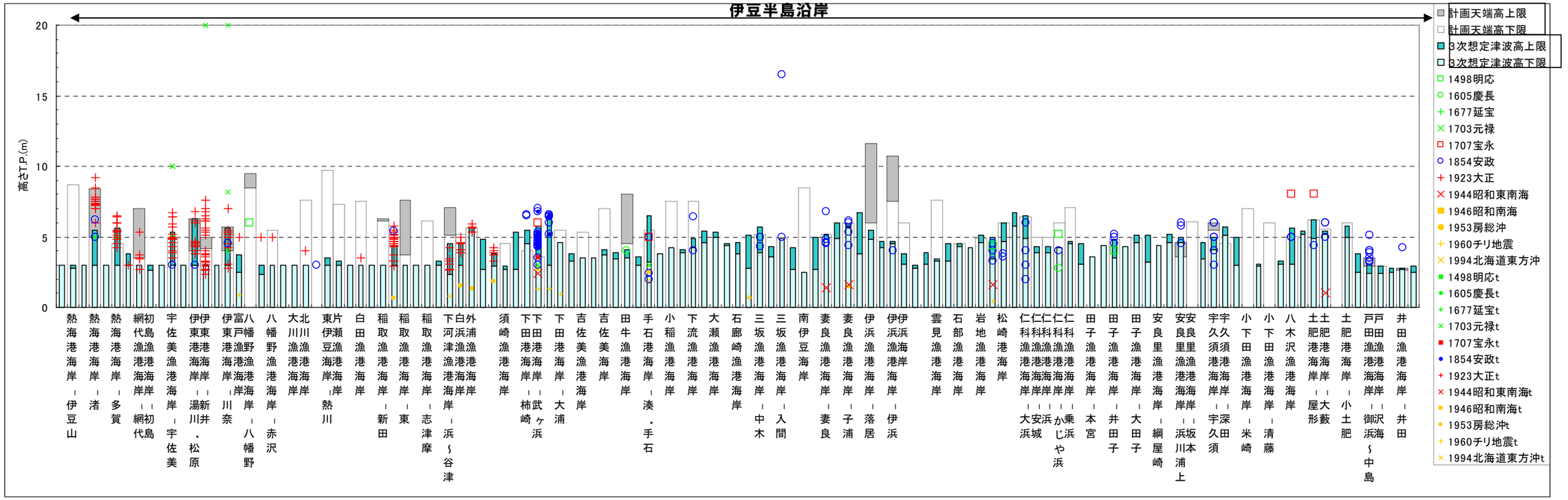

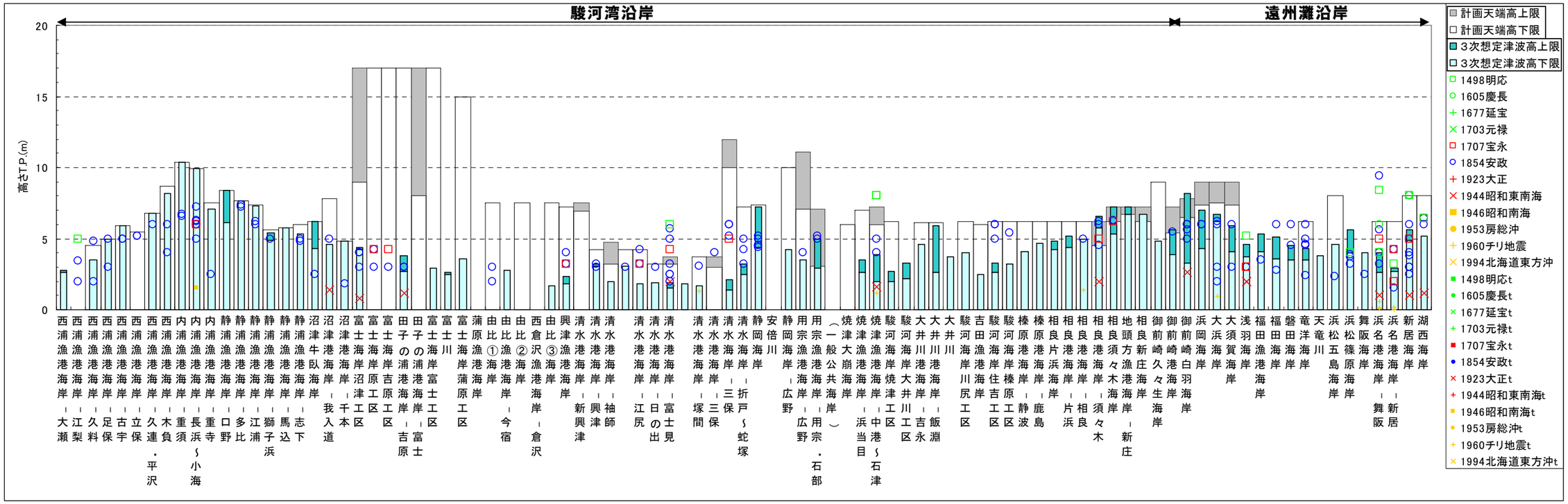

図－2　計画天端高、3次想定津波高および津波痕跡

【痕跡高資料出典】
・地震対策資料（津波）No.25-1984「昭和58年度地震対策調査伊豆半島東海岸津波浸水予測調査報告書」（1984年3月,静岡県地震対策課）
・「飯田汲事教授論文選集 東海地方地震・津波災害誌」（1985）
・地震対策資料No.38-1986「安政東海地震津波被害調査報告書 特に伊豆半島東海岸について」（昭和61年3月,静岡県地震対策課）
・東北大津波データベース（※凡例でtの表示があるもの）
・3次想定津波高は各海岸保全基本計画書記載の代表値を抽出