静岡市防災ハザードマップ

葵　区・No.5

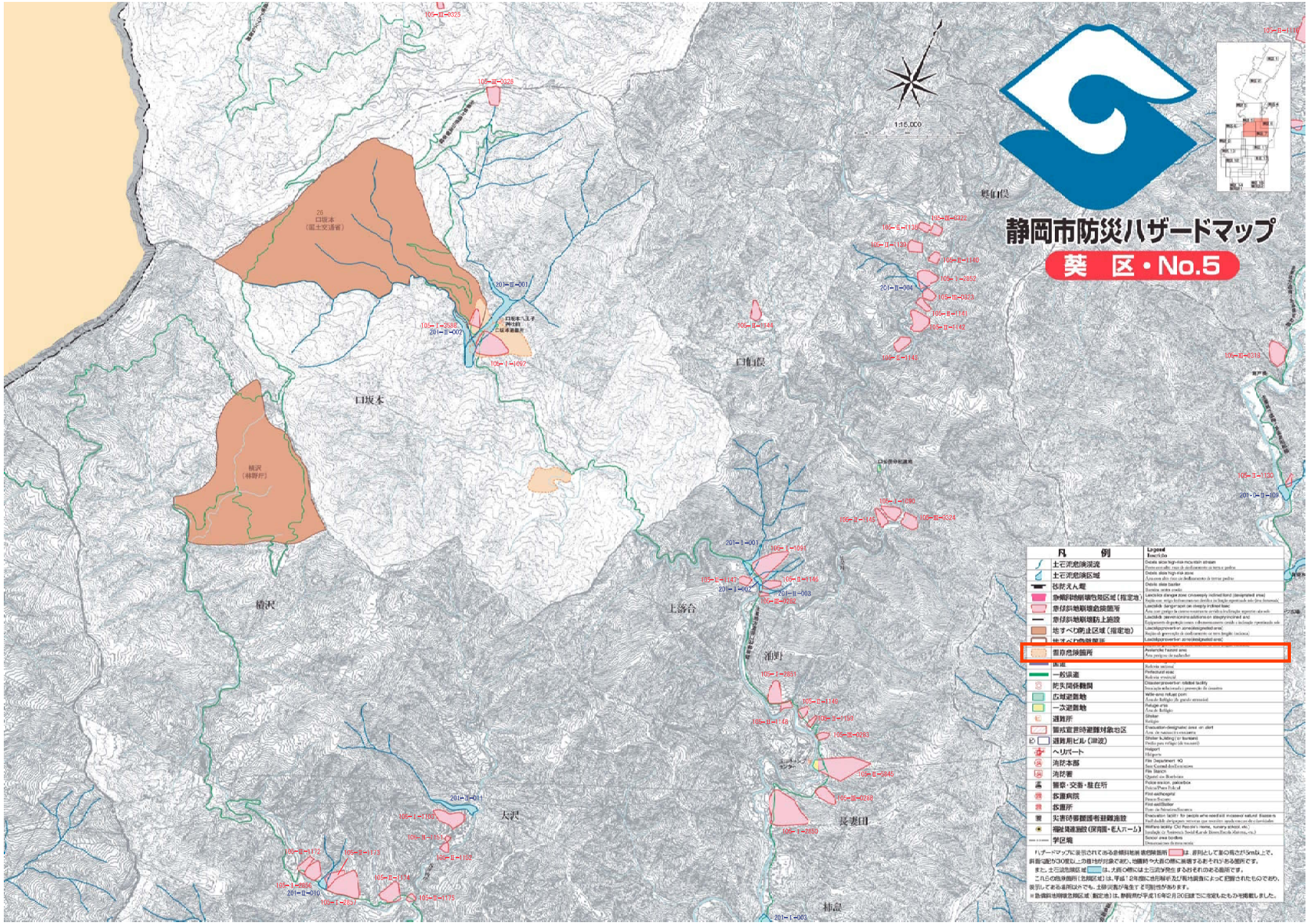

ハザードマップに表示されている急傾斜地崩壊危険箇所は、原則として高の高さが5m以上で、斜面勾配が30度以上の箇所が対象であり、地震時や大雨の際に崩壊するおそれがある箇所です。
また、土石流危険区域は、大雨の際には土石流が発生するおそれのある箇所です。
これらの危険箇所（危険区域）は、平成12年度に出版部及び現地調査によって把握されたものであり、表示してある箇所以外でも、土砂災害が発生する可能性があります。
※急傾斜地崩壊危険区域（指定地）は、静岡県が平成16年2月20日までに指定したものを掲載しました。