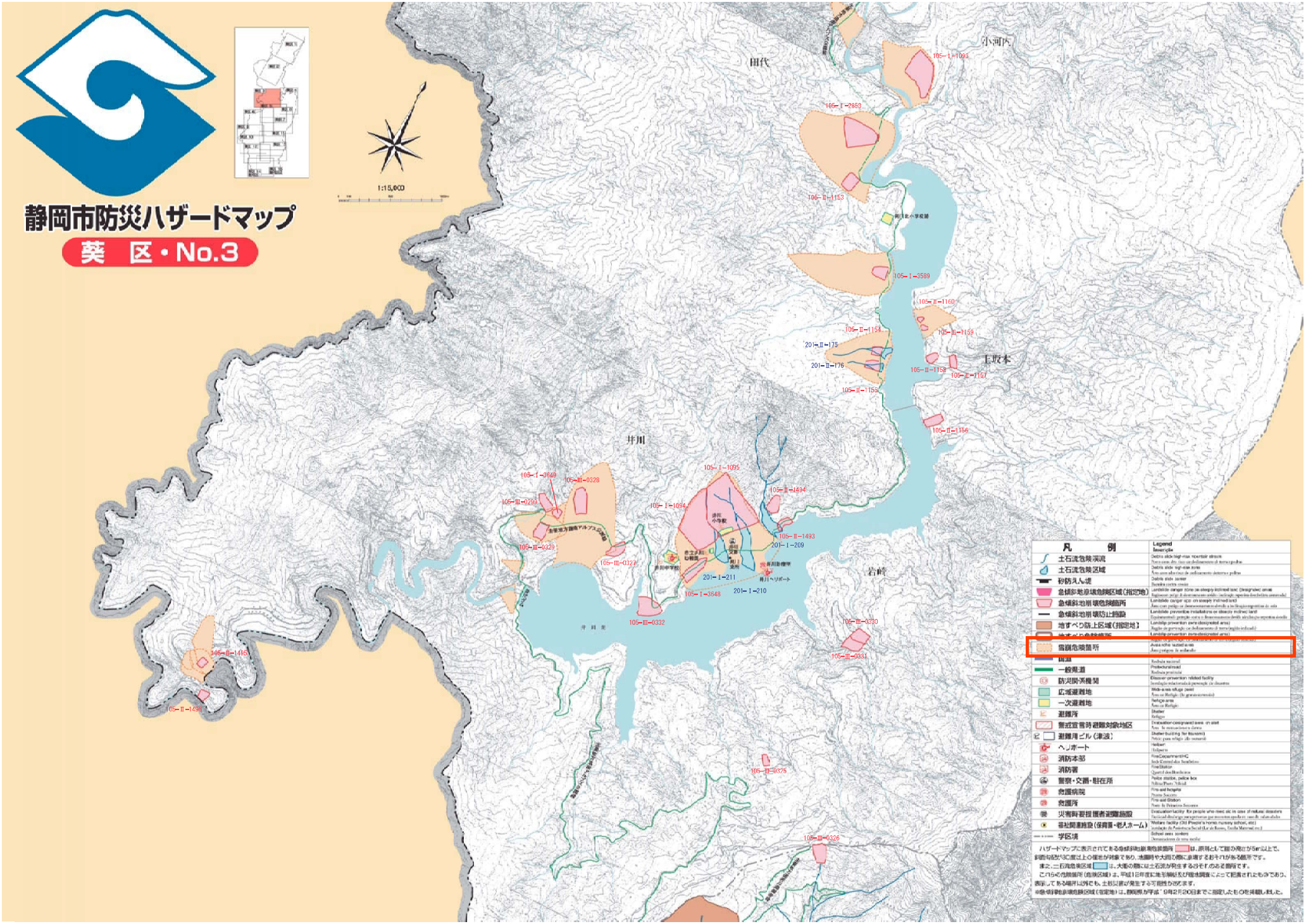
静岡市防災ハザードマップ
葵　区・No.3
1:15,000
田代
小河内
七覚本
井川
岩崎
井川湖
105-Ⅰ-1093
105-Ⅰ-2853
105-Ⅱ-1153
105-Ⅰ-3589
105-Ⅱ-1160
105-Ⅱ-1154
105-Ⅱ-1159
201-Ⅱ-175
201-Ⅱ-176
105-Ⅱ-1158
105-Ⅱ-1157
105-Ⅱ-1155
105-Ⅱ-1156
105-Ⅰ-3649
105-Ⅲ-0328
105-Ⅲ-0329
105-Ⅰ-1095
105-Ⅱ-1494
105-Ⅰ-1094
105-Ⅱ-1493
201-Ⅰ-209
105-Ⅲ-0327
201-Ⅰ-211
201-Ⅰ-210
105-Ⅰ-3648
105-Ⅲ-0332
105-Ⅲ-0330
105-Ⅲ-0331
105-Ⅱ-1495
105-Ⅱ-1496
105-Ⅲ-0325
105-Ⅲ-0326
凡　例
Legend
土石流危険渓流
土石流危険区域
砂防えん堤
急傾斜地崩壊危険区域（指定地）
急傾斜地崩壊危険箇所
急傾斜地崩壊防止施設
地すべり防止区域（指定地）
雪崩危険箇所
国道
一般県道
防災関係機関
広域避難地
一次避難地
避難所
警戒区域避難対象地区
避難用ビル（津波）
ヘリポート
消防本部
消防署
警察・交番・駐在所
救護病院
救護所
災害時要援護者避難施設
福祉関連施設（保育園・老人ホーム）
学区境
ハザードマップに表示されている急傾斜地崩壊危険箇所は、原則として崩れ落ちが5m以上で、斜面勾配が30度以上の傾斜が対象であり、地震時や大雨の際に急壊するおそれがある箇所です。
また、土石流危険区域は、大雨の際には土石流が発生するおそれのある箇所です。
これらの危険箇所（危険区域）は、平成12年度に地形解析及び現地調査によって記載されたものであり、表示してある場所以外でも、土砂災害が発生する可能性があります。
※急傾斜地崩壊危険区域（指定地）は、静岡県が平成19年2月20日までに指定したものを掲載しました。