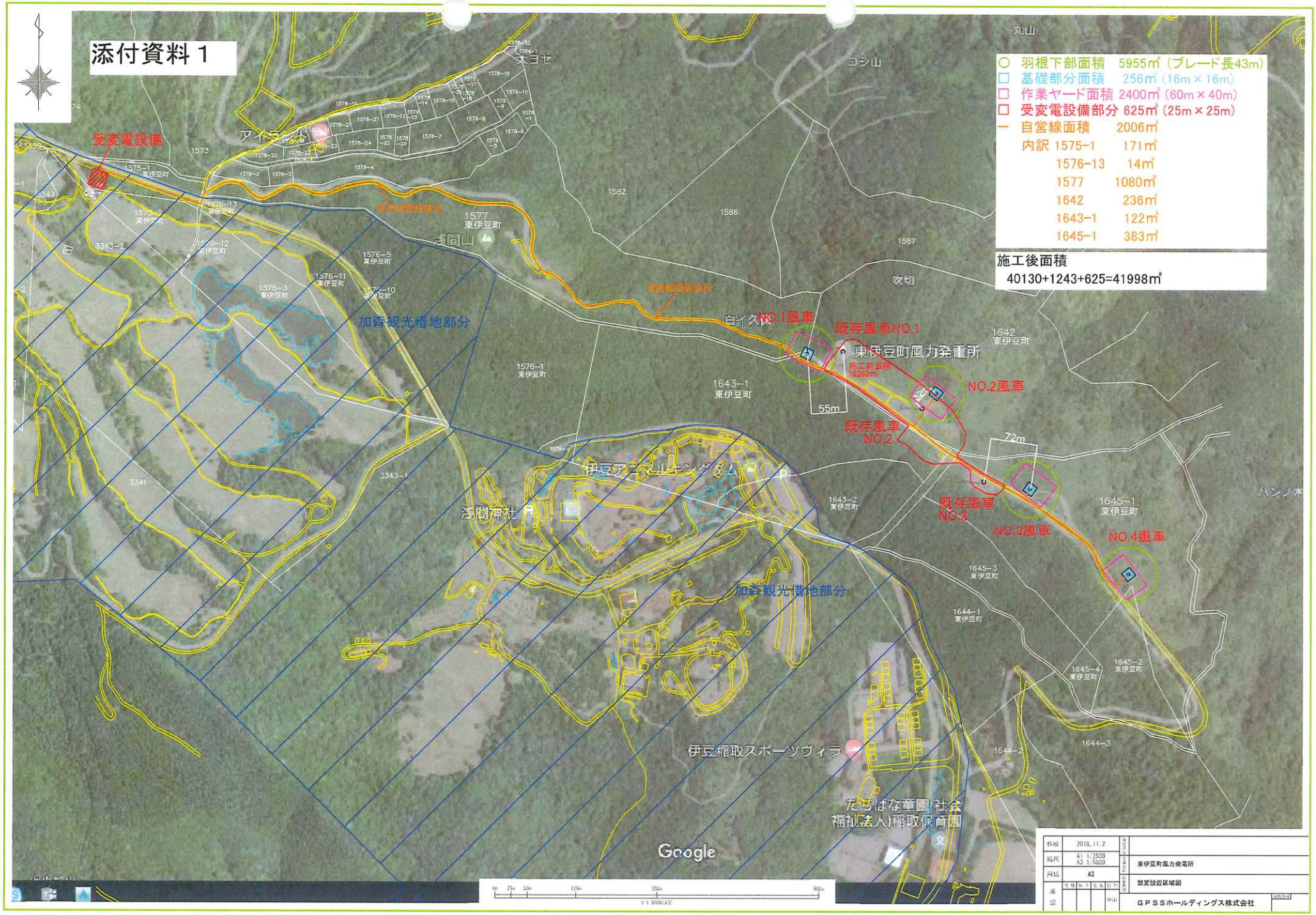
添付資料１
○ 羽根下部面積 5955㎡（ブレード長43m）
□ 基礎部分面積 256㎡（16m×16m）
□ 作業ヤード面積 2400㎡（60m×40m）
□ 受変電設備部分 625㎡（25m×25m）
ー 自営線面積 2006㎡
内訳 1575-1 171㎡
1576-13 14㎡
1577 1080㎡
1642 236㎡
1643-1 122㎡
1645-1 383㎡
施工後面積
40130+1243+625=41998㎡
受変電設備
加森観光借地部分
NO.1風車
既存風車NO.1
東伊豆町風力発電所
NO.2風車
既存風車NO.2
既存風車NO.3
NO.3風車
NO.4風車
55m
72m
浅間山
浅間神社
伊豆アンバサムエンタガム
伊豆稲取スポーツヴィラ
たちばな華園(社会福祉法人)稲取保育園
Google
作成 2018.11.2
縮尺 A1 1/2500 A3 1/5000
円延 A3
東伊豆町風力発電所
想定設置区域図
GPSSホールディングス株式会社