「この地図は、静岡市地形図 10,000 分の 1 を複製したものです。(承認番号 30 静都都都計第 2954 号)」

平成三十一年三月

日本平・三保松原県立自然公園区域及び公園計画図

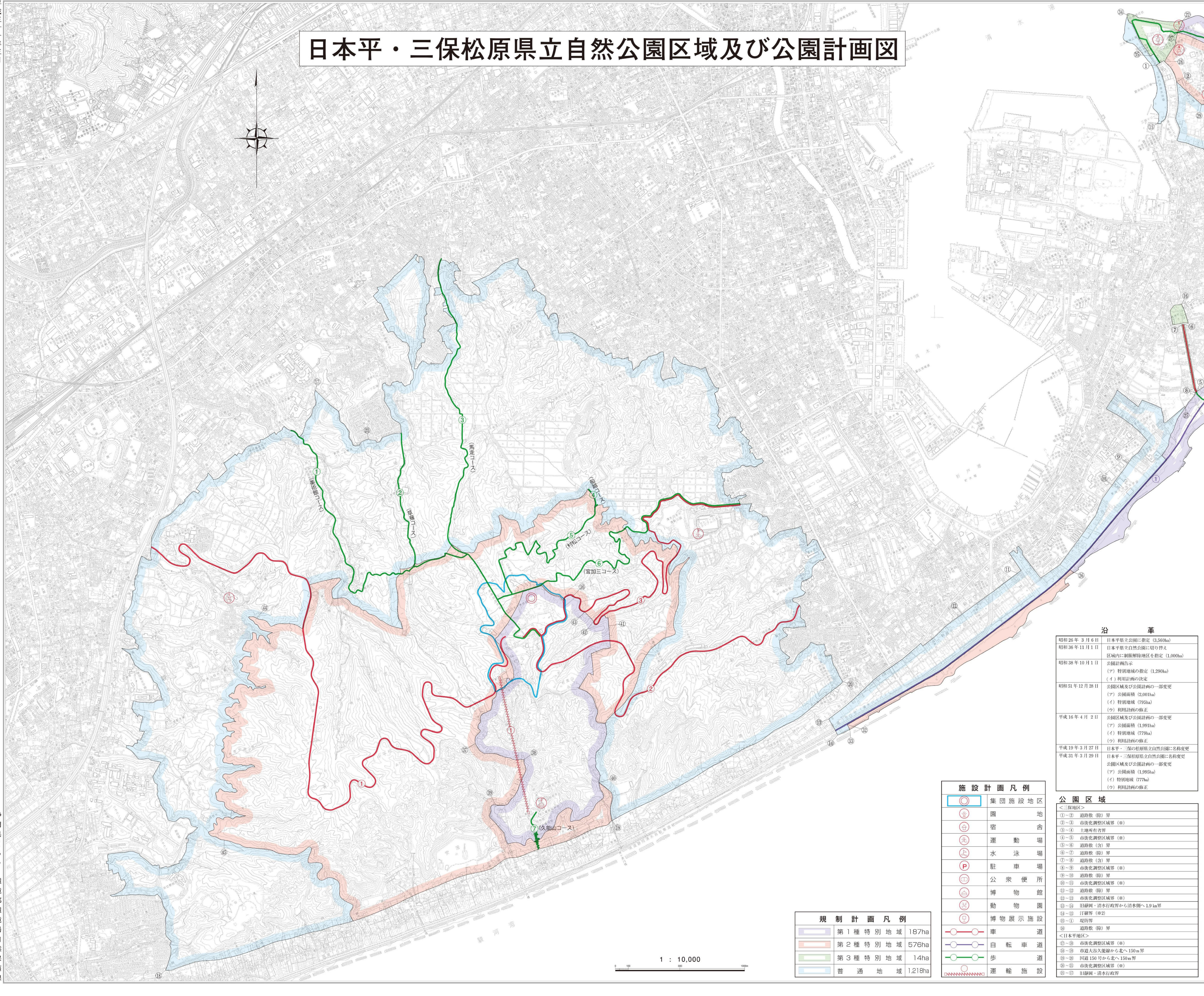

規制計画凡例

	第1種特別地域	187ha
	第2種特別地域	576ha
	第3種特別地域	14ha
	普通地域	1,218ha

施設計画凡例

- 集団施設地区
- 園地
- 宿舎
- 運動場
- 水泳場
- 駐車場
- 公衆便所
- 博物館
- 動物園
- 博物展示施設
- 車道
- 自転車道
- 歩道
- 運輸施設

沿革

昭和26年3月6日	日本平県立公園に指定 (3,560ha)
昭和36年11月1日	日本平県立自然公園に切り替え 区域内に制限解除地区を指定 (1,000ha)
昭和38年10月1日	公園計画告示 (ア) 特別地域の指定 (1,290ha) (イ) 利用計画の決定
昭和51年12月28日	公園区域及び公園計画の一部変更 (ア) 公園面積 (2,001ha) (イ) 特別地域 (795ha) (ウ) 利用計画の修正
平成16年4月2日	公園区域及び公園計画の一部変更 (ア) 公園面積 (1,991ha) (イ) 特別地域 (779ha) (ウ) 利用計画の修正
平成19年3月27日	日本平・三保の松原県立自然公園に名称変更
平成31年3月29日	日本平・三保松原県立自然公園に名称変更 公園区域及び公園計画の一部変更 (ア) 公園面積 (1,995ha) (イ) 特別地域 (777ha) (ウ) 利用計画の修正

公園区域

<三保地区>	
①~②	道路敷 (除) 界
②~③	市街化調整区域界 (※)
③~④	土地所有者界
④~⑤	市街化調整区域界 (※)
⑤~⑥	道路敷 (含) 界
⑥~⑦	道路敷 (除) 界
⑦~⑧	道路敷 (含) 界
⑧~⑨	市街化調整区域界 (※)
⑨~⑩	道路敷 (除) 界
⑩~⑪	市街化調整区域界 (※)
⑪~⑫	道路敷 (除) 界
⑫~⑬	市街化調整区域界 (※)
⑬~⑭	旧静岡・清水行政界から清水側へ 1.9 ㎞界
⑭~⑮	汀線界 (※2)
⑮~①	堤防界
⑯	道路敷 (除) 界
<日本平地区>	
⑰~⑱	市街化調整区域界 (※)
⑱~⑲	市道大谷久能線から北へ 150ｍ界
⑲~⑳	国道 150 号から北へ 150ｍ界
⑳~㉑	市街化調整区域界 (※)
㉑~⑰	旧静岡・清水行政界

特別地域

種別区分	地区名	位置及び区域
第1種特別地域	三保地区	㉒~④ 静岡市清水区三保地区海岸線 (外海側) 国有地一帯界
		④~㉓ 市街化調整区域界 (※)
		㉓~㉔ 静岡市清水区三保地区海岸線 (外海側) 国有地一帯界
		㉔~⑤ 市街化調整区域界 (※)
		⑤~⑧ 土地所有者界
		⑧~㉕ 市街化調整区域界
		㉕~㉖ 静岡市清水区三保地区海岸線 (外海側) 国有地一帯界
		㉖~㉒ 汀線界 (※2)
	日本平地区	㊱~㊲ 文化財史跡界
		㊲~㊳ 稜線界
		㊳~㊴ 歩道敷 (除) 界
		㊵~㊶ 文化財史跡界
		㊶~㊷ 道路敷 (除) 界
		㊷~㊸ 土地所有者界
		㊸~㊱ 道路敷 (除) 界
		静岡市駿河区 大字根古屋、字宝泉山、鍋沢、唐立、的、山の神、中の谷、山王、海賊倉、鍋沢西添、背戸山、興楽、泥沢、丸子、マセロ油谷、西ノ谷、コヤノ谷、千保沢、元谷、イモリヤ、平田、四沢、水滴谷、元谷口の全部 静岡市清水区 大字村松字平段の全部、字大細谷の一部、字小細谷の全部、字隠畑の一部、字大段の一部、字中段の一部、大字草薙字中壇の一部、字東壇の一部、大字清水馬走大段の一部、字中ノ段の一部
第2種特別地域	三保地区	㉗~㉘ 市街化調整区域界 (※)
		㉘~② 道路敷 (除) 界
		②~㉙ 航路標識清水灯台と真崎灯台を結ぶ線及び延長線から西側 150ｍの線界
		㉙~㉚ 道路敷 (除) 界
		㉚~㉛ 市街化調整区域界 (※)
		㉛~㉗ 静岡市清水区三保地区海岸線 (外海側) 国有地一帯界
		㉖~㉜ 静岡市清水区三保地区海岸線 (外海側) 国有地一帯界
		㉜~㉝ 旧静岡・清水汀線界から清水側へ 2.0 ㎞界
		㉝~㉖ 汀線界
		⑤~⑥ 道路敷 (含) 界
		⑥~⑦ 道路敷 (除) 界
		⑦~⑧ 道路敷 (含) 界
		⑧~⑤ 土地所有者界
	日本平地区	静岡市駿河区 「根古屋 167 番地の 1 地先から同平沢 47 番地の 17 地先に至る旧静岡・清水の行政界、同平沢 47 番地の 17 地先から同平沢 47 番地の 22 地先に至古宿、平沢の字境、同平沢 47 番地の 22 地先から同 79 番地の 3 地先に至る道路沿い、同平沢 79 番地の 3 地先から同池田 2804 番地の 90 地先を結んだ線、同池田 2804 番地の 90 地先から同 2035 番地地先、同 1687 番地地先、同 1382 番地、同 47 番地地先、同小鹿 1683 番地の 1 地先、同 1593 番地地先、同 1590 番地地先、同 2365 番地先、同大谷 5131 番地地先、同 5116 番地地先、同 5522 番地地先、同 5709 番地地先、同中平松 350 番地地先を経由した道路添い、同中平松 350 番地地先から同 339 番地地先に至る中平松飛地大谷の字境、同中平松 339 番地地先から古宿 305 番地地先に至る中平松飛地、青沢の字境、同古宿 305 番地地先から同 5 番地地先に至る古宿、青沢の字境及び古宿 5 番地地先から市道大谷久能線以北 150ｍ地先を経由し同根古屋 167 番地の 1 地先に至る境界道路等で囲んだ区域」から、日本平地区第 1 種特別地域及び標高 100ｍ以下を除いた区域 (久能地域を除く) (※ ㊹~㊺ 100ｍ等高線界) 静岡市清水区 「(1) 大字村松のうち、字八ッ原、字滝川、字大谷、字細谷、字ハタゴ平、字茨原、字土俵平、字検峰、字丸山、字大へら、字下大谷、字大段、字中段、字平段、字隠畑、字小細谷、字大細谷、字閻谷全域 (2) 大字宮加三のうち、字番沢、字小谷平全域 (3) 大字北矢部のうち、字細谷、字長谷全域 (4) 大字草薙のうち、字中壇、字金七株、字クラカリ沢、字百牧畑、字久能道西、字久能道東、字ボラ、字東壇、字牛額、字丁ヶ原、字笹辺谷、字ワル沢、字黒松全般 (5) 大字馬走のうち、字大段、字中段、字段、字大芝原、字居森浴、字細見、字笹組、字小窪、字大久保、字高角、字宗ヶ谷 (ただし、1447－1、1477－2、1477－3、1478－1、1478－2、1478－3 番地を除く)」 (1) ~ (5) 全域から、日本平地区第 1 種特別地域及び標高 100ｍ以下を除いた区域
第3種特別地域	三保地区	㉞~㉟ 堤防界
		㉟~㉘ 道路敷 (除) 界
		㉘~㉗ 市街化調整区域界 (※)
		㉗~㉒ 静岡市清水区三保地区海岸線 (外海側) 国有地一帯界
		㉒~㉞ 汀線界 (※2)
		⑯ 道路敷 (除) 界
		㉛~③ 市街化調整区域界 (※)
		③~④ 土地所有者界
		④~㉛ 静岡市清水区三保地区海岸線 (外海側) 国有地一帯界

(※) 市街化調整区域界とあるのは、平成 28 年5月 20 日現在の都市計画法による市街化区域と市街化調整区域の境界線を示すものである。

(※2)「汀線界」とは、本図面に表示した陸と海との境界であるが、侵食等が激しい自然海岸部においては、本図面に関わらず行為を行う時点における現況の陸と海との境界とする。

静岡県くらし・環境部環境局自然保護課

静岡市葵区本通4－3－7 ☎054(250)0451 (株)中央ジオマチックス