

【 添付資料17 】 F棟の標準図 (住戸面積51.1m<sup>2</sup>)

住戸 51.1M<sup>2</sup>  
AB棟49~52号まで

公-75-SPC-3 K.A.1 標準設計

0	表紙 図面リスト			PC 1	PC板と鋼骨梁 -1	PC		PC	
		C 0	一般基礎 基礎状況 RA=40% <sup>1</sup> /本	2	" -2	37	7W 配筋図	55	S
A 1	仕様書	C 1	杭基礎 基礎状況 RA=15% <sup>1</sup> /本	3	" -3	38	7W 配筋図	56	S 配筋図
2	面積表	2	" RA=18% <sup>1</sup> /本	4	先制部図1 食物その他	39	7W 配筋図	57	7L 配筋図
3	仕上表	3	" RA=20% <sup>1</sup> /本	5	" 2号付用金物	40	7W 配筋図	58	7L 配筋図
4	平面図 基礎状況 断面図	4	基礎梁断面表	7	先制部図-4	41	7W 配筋図	59	S 配筋図
5	立面図	5	基礎柱断面表	7	" -4	42	NW 配筋図	60	7L 配筋図
6	平面詳細図	6	杭基礎状況表 -1	8	" -5	43	NW 配筋図	61	7L 配筋図
7	断面図	7	" -2	9	PC板梁内図	44	7W 配筋図	62	S 配筋図
8	階段詳細図	8	" -3	10	NW 配筋図	45	7W 配筋図	63	S 配筋図
9	取開図 (1)	9	杭基礎埋込時補強要領図	11	7W 配筋図	46	7W 配筋図	64	S 配筋図
10	" (2)	10	基礎詳細図	12	7W 配筋図	47	7W 配筋図	65	S 配筋図
11	ア-カ-等 伏図・床伏図	11	壁柱図	13	7W 配筋図	48	7W 配筋図	66	S 配筋図
12	天井伏図	12	床柱図	14	7W 配筋図	49	7W 配筋図	67	S 配筋図
13	器具表	13	屋根柱図	15	7W 配筋図	50	7W 配筋図	68	S 配筋図
14	内装平面詳細図 (1)	14	ジョイント(壁-壁 水平ジョイント)	16	7W 配筋図	51	7W 配筋図	69	S 配筋図
16	内装断面詳細図 (1)	16	ジョイント(鉛直 ジョイント -1)	17	7W 配筋図	52	7W 配筋図	70	S 配筋図
17	" (2)	17	" (-2)	18	7W 配筋図	53	7W 配筋図	71	S 配筋図
18	内装柱立伏図 (1)	18	ジョイント(水平 ジョイント -1)	19	7W 配筋図	54	7W 配筋図	72	S 配筋図
20	内装柱立伏図 (2)	19	" (-2)	20	7W 配筋図	55	7W 配筋図	73	S 配筋図
21	内装柱立伏図 (3)	20	ジョイント(水平 ジョイント -1)	21	7W 配筋図	56	7W 配筋図	74	S 配筋図
22	内装柱立伏図 (4)	21	非構造ジョイント	22	7W 配筋図	57	7W 配筋図	75	S 配筋図
23	内装柱立伏図 (5)	22	防水梁内図	23	7W 配筋図	58	7W 配筋図	76	S 配筋図
24	内装柱立伏図 (6)	23	浴室防水	24	7W 配筋図	59	7W 配筋図	77	S 配筋図
25	内装柱立伏図 (7)	24	RS-7版図	25	7W 配筋図	60	7W 配筋図	78	S 配筋図
26	内装柱立伏図 (8)	25		26	7W 配筋図	61	7W 配筋図	79	S 配筋図
27	内装柱立伏図 (9)	26		27	7W 配筋図	62	7W 配筋図	80	S 配筋図
28	内装柱立伏図 (10)	27		28	7W 配筋図	63	7W 配筋図	81	S 配筋図
29	内装柱立伏図 (11)	28		29	7W 配筋図	64	7W 配筋図	82	S 配筋図
30	内装柱立伏図 (12)	29		30	7W 配筋図	65	7W 配筋図	83	S 配筋図
31	内装柱立伏図 (13)	30		31	7W 配筋図	66	7W 配筋図	84	S 配筋図
32	内装柱立伏図 (14)	31		32	7W 配筋図	67	7W 配筋図	85	S 配筋図
33	内装柱立伏図 (15)	32		33	7W 配筋図	68	7W 配筋図	86	S 配筋図
34	内装柱立伏図 (16)	33		34	7W 配筋図	69	7W 配筋図	87	S 配筋図
35	内装柱立伏図 (17)	34		35	7W 配筋図	70	7W 配筋図	88	S 配筋図
36	内装柱立伏図 (18)	35		36	7W 配筋図	71	7W 配筋図	89	S 配筋図

公-75-SPC-3K(A13-1) 標準設計図・  
 縮尺 /  
 日付 50年4月 日  
 社団法人 プレハブ建築協会 監製

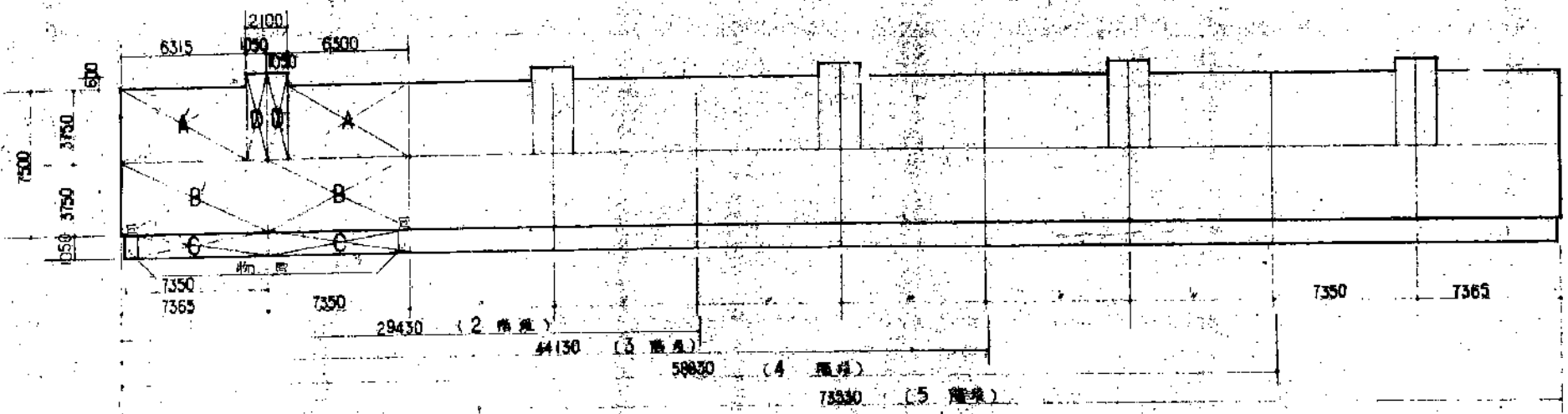

1住戸床面積

用途	区分	一般住戸		妻側住戸	
		計算式	床面積	計算式	床面積
住居専用部分	居住部分 S <sub>1</sub>	A 6300 × 3750	236250 M <sup>2</sup>	A' 6315 × 3750	236812 M <sup>2</sup>
		B 7350 × 3750	275625 M <sup>2</sup>	B' 7365 × 3750	276187 M <sup>2</sup>
	バルコニー S <sub>2</sub>	E 675 × 1050	0.70875 M <sup>2</sup>	E 675 × 1050	0.70875 M <sup>2</sup>
共通部分	S <sub>3</sub>	C 6615 × 1050 × 1/3	2.3362 M <sup>2</sup>	C 6675 × 1050 × 1/3	2.3362 M <sup>2</sup>
	D 1050 × 4350	4.5675 M <sup>2</sup>	D 1050 × 4350	4.5675 M <sup>2</sup>	
合計			58.7999 M <sup>2</sup>		58.9123 M <sup>2</sup>

(床面積基準：小規模住戸切替)

専業主体別1住戸床面積

専業主体	計算式	一般住戸	妻側住戸
公 寓	S <sub>1</sub> + 1/3 S <sub>2</sub> + S <sub>3</sub>	58.79 M <sup>2</sup>	58.91 M <sup>2</sup>
公 館	S <sub>1</sub> + 1/3 S <sub>2</sub> + S <sub>3</sub>	50.81	50.72
公 社	S <sub>1</sub> + S <sub>2</sub> + S <sub>3</sub>	83.47	83.58
共同住宅	S <sub>1</sub> + S <sub>3</sub>	56.46	56.57

(床面積基準：小規模住戸切替)

階層別床面積 5階建 (専業主体別)

専業主体	2階建	3階建	4階建	5階建
公 寓	1177.12 M <sup>2</sup>	1765.12 M <sup>2</sup>	2853.12 M <sup>2</sup>	2941.11 M <sup>2</sup>
公 館	1123.30	1783.40	2386.50	2981.60
公 社	1271.50	1965.20	2528.90	3174.70
共同住宅	1130.39	1645.03	2259.67	2824.30

(小規模住戸切替計算)

庭園面積

2階建	3階建	4階建	5階建
226.91 M <sup>2</sup>	340.26 M <sup>2</sup>	453.61 M <sup>2</sup>	566.96 M <sup>2</sup>

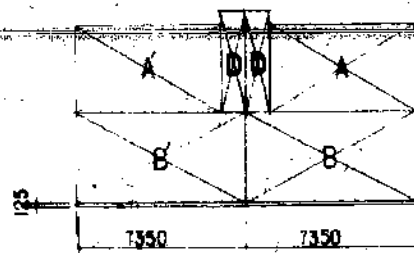

本-75-5PC-3K(A13-1)標準設計図

面積表	図面番号 131
	縮尺 /
	日付 年 月 日
社団法人 プレハブ建築協会 中部支部	

PC S49~52  
51.10 m<sup>2</sup> 2-2

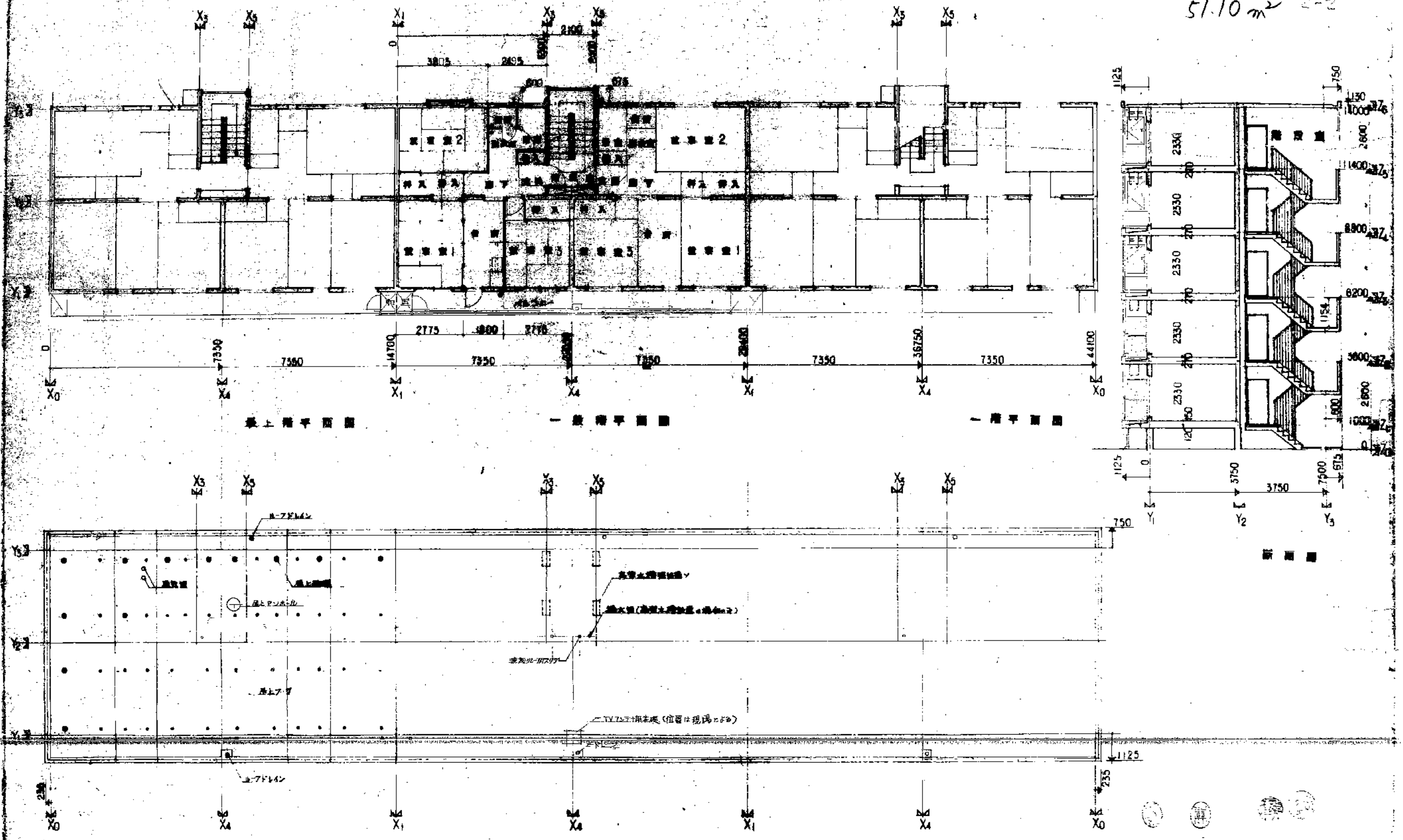

75-5PC-3K(A13-1)標準設計図		図面番号
平面図	断面図	縮尺 1/100
出典: プレハブ建築協会		

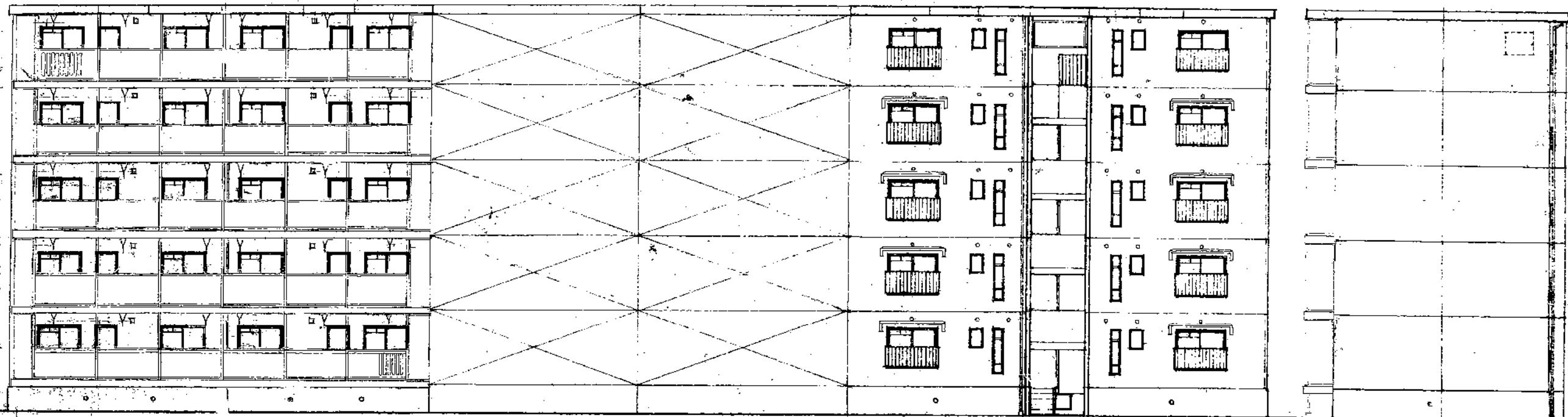

南立面图

北立面图

東立面图

公-55-5PC-3K(A13-1)標準設計図		図面番号
立面图		縮尺 1/100
		日付 年 月 日
社団法人 プレハブ建築協会中部支		



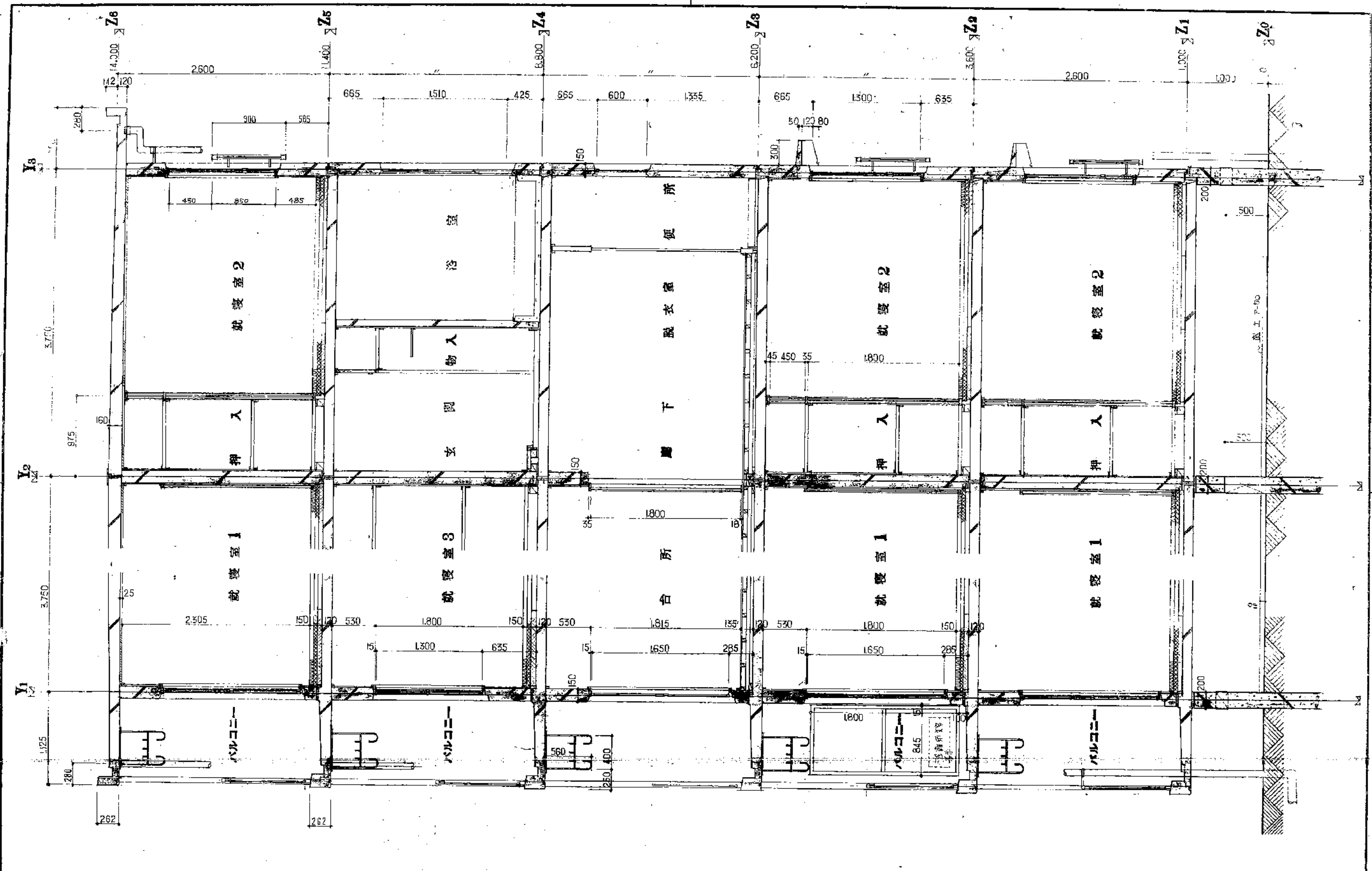

公-75-5PC-3K(A3-1)	A-7
短計図	1/30
50年11月	H
社団法人 プレハブ建築協会中部支部	

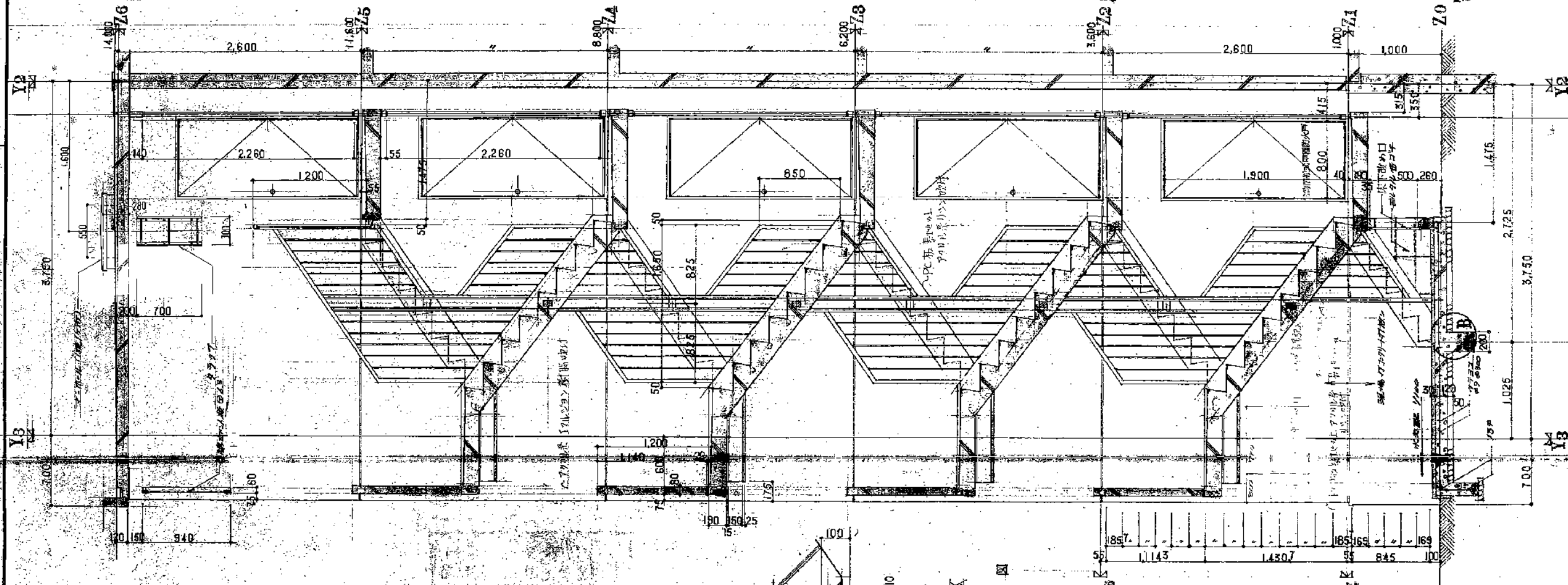
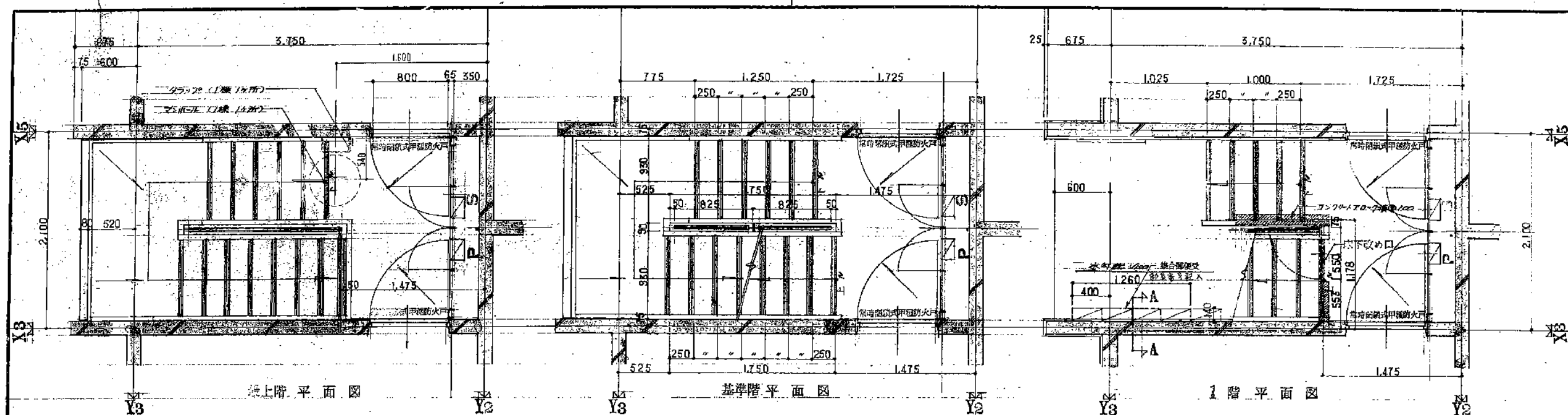

公-75-5PC-3K(A13-1) 標準設計図		図面番号 <b>A-8</b>
階段詳細図		縮尺 1/30
社団法人 プレハブ建築協会中部支部		日付 50年4月 日

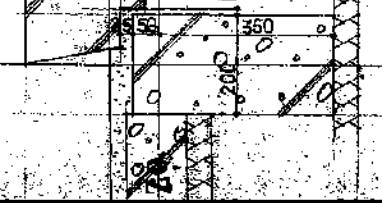

B-B 詳細図

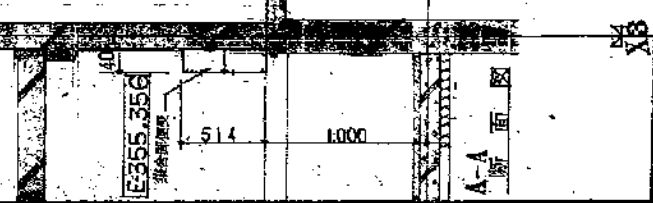



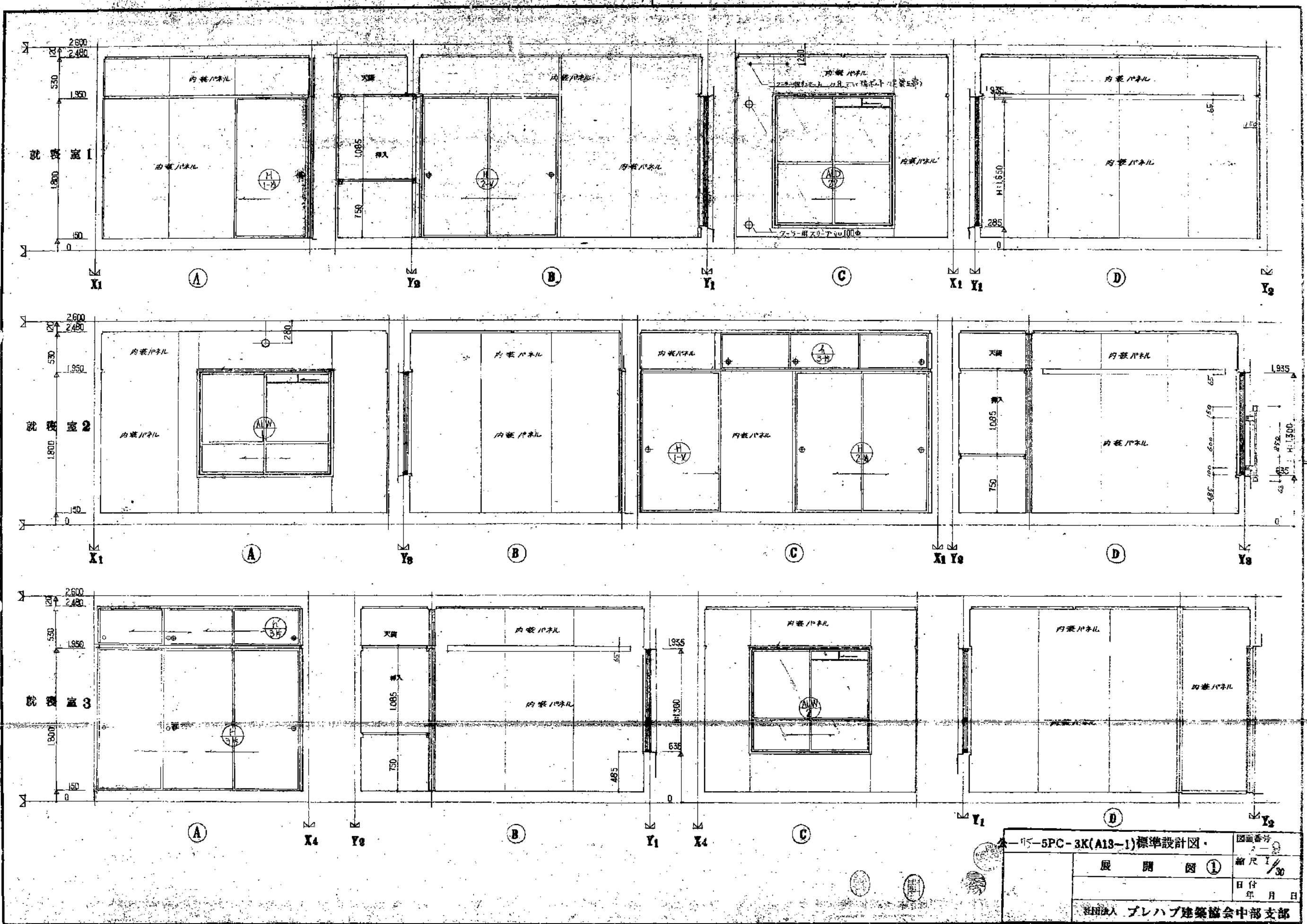

5-5PC-3K(A13-1)標準設計図		図面番号
展開図 ①		縮尺 1/30
日付		年 月 日
社団法人 プレハブ建築協会中部支部		





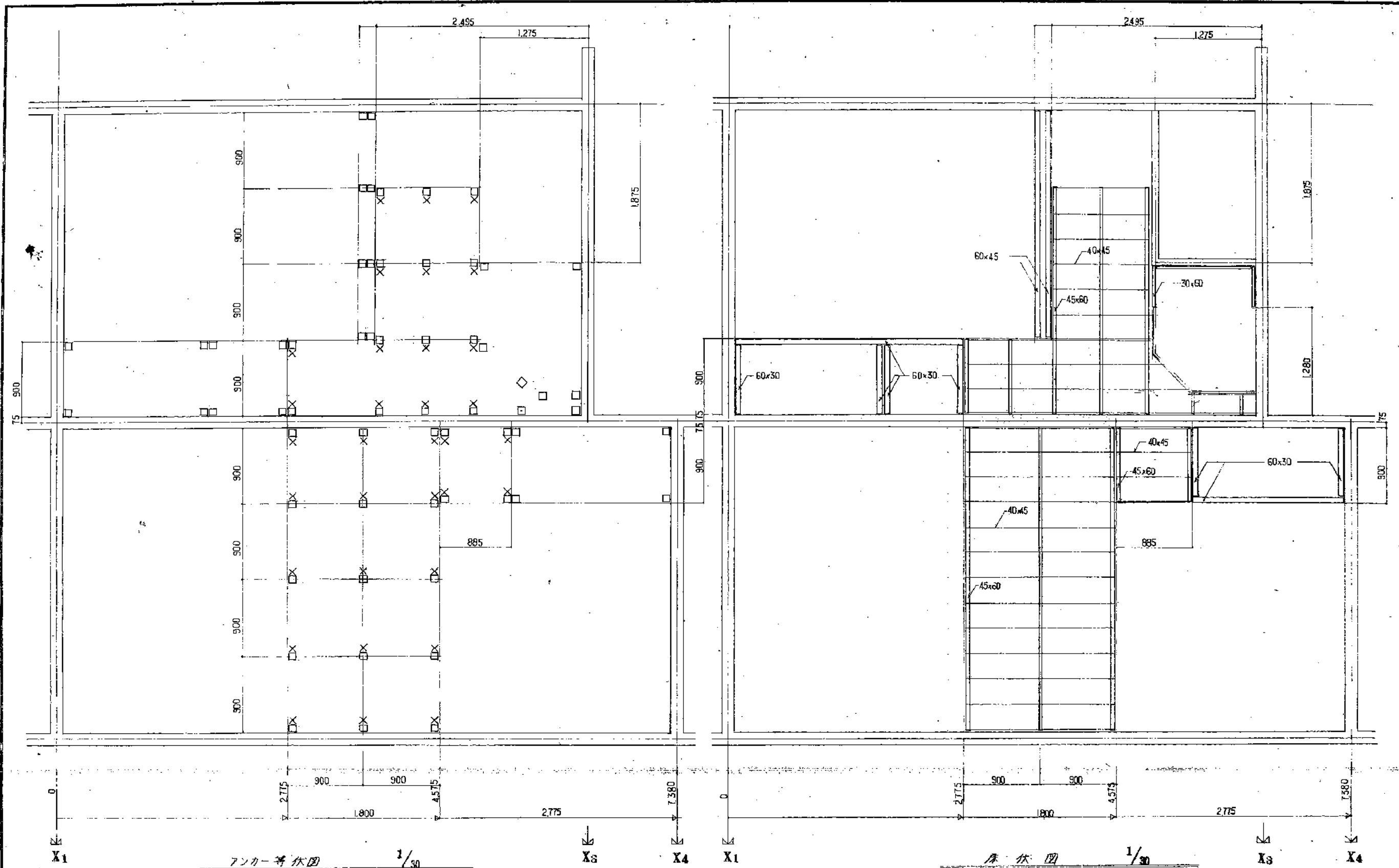

<凡例>  
 □ : 鋼材  
 X : ホールインアンカー (埋込み型) 鉄骨に埋め込まれ、コンクリートに埋め込まれる部分に防錆処理

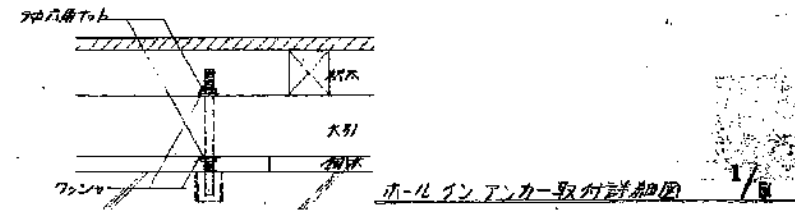

公-75-5PC-3K(A13-1)標準設計図		図面番号 <b>A-11</b>
アンカー等伏図 床伏図		縮尺 1/30
		日付 50年7月 日
社団法人 プレハブ建築協会中部支部		

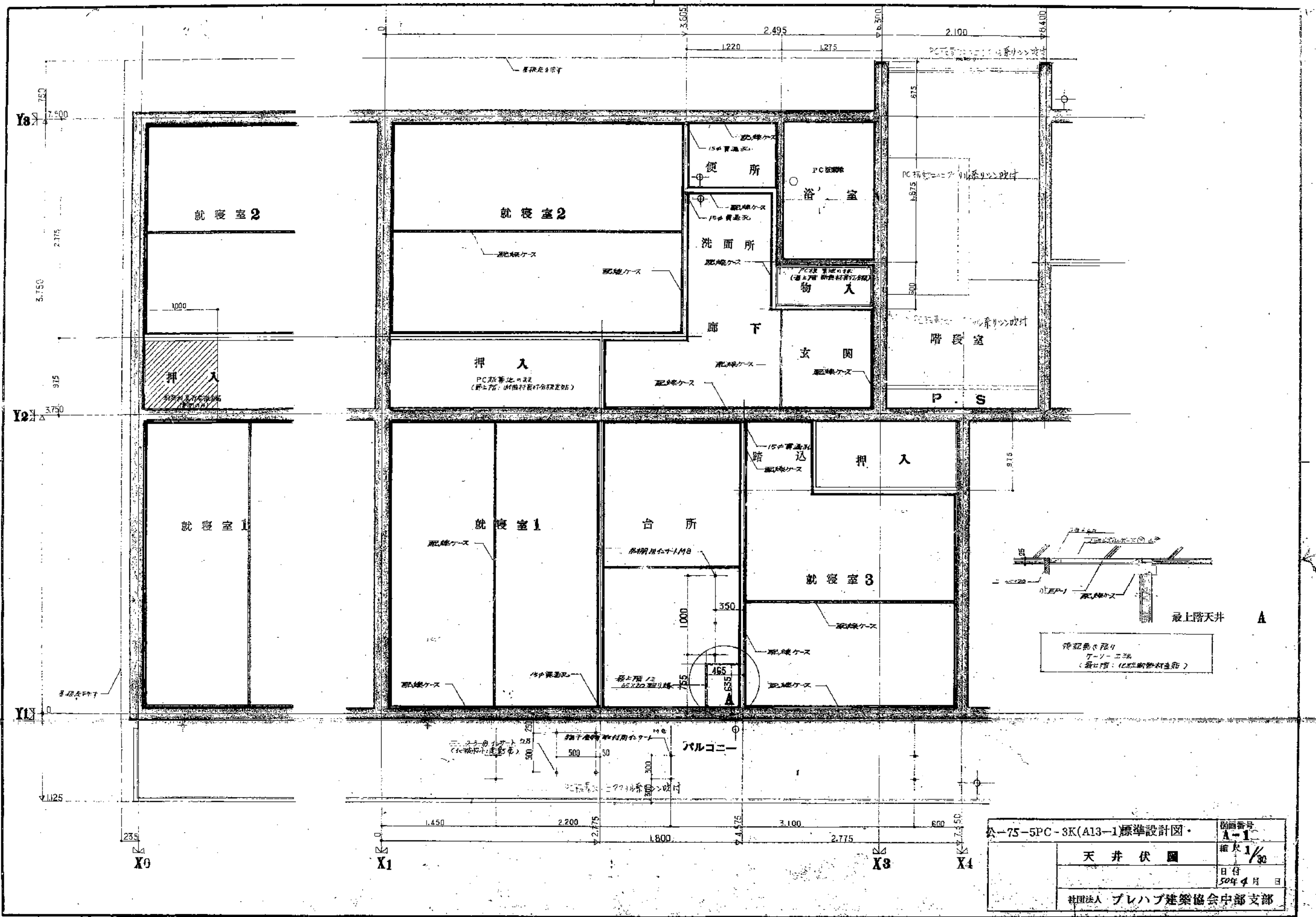

公-75-5PC-3K(A13-1)標準設計図・		図面番号 A-1
天井伏図		縮尺 1/30
		日付 50年4月 日
社団法人 プレハブ建築協会中部支部		

<p>型番 種類</p> <p>ALW 21 引違1772 建具見込 60% 隠具見込 30%</p> <p>特殊重鉛メッキ透明板</p>	<p>型番 種類</p> <p>ALW 22 引違1772 建具見込 60% 隠具見込 30%</p> <p>特殊重鉛メッキ透明板</p>	<p>型番 種類</p> <p>ALW 23 引違1772 建具見込 60% 隠具見込 30%</p> <p>特殊重鉛メッキ透明板</p>	<p>型番 種類</p> <p>ALW 24 引違1772 建具見込 60% 隠具見込 30%</p> <p>特殊重鉛メッキ透明板</p>	<p>型番 種類</p> <p>ALW 25 引違1772 建具見込 60% 隠具見込 30%</p> <p>特殊重鉛メッキ透明板</p>	<p>型番 種類</p> <p>ALW 26 引違1772 建具見込 60% 隠具見込 30%</p> <p>特殊重鉛メッキ透明板</p>
<p>場所・個数</p> <p>1</p>	<p>場所・個数</p> <p>1</p>	<p>場所・個数</p> <p>1</p>	<p>場所・個数</p> <p>1</p>	<p>場所・個数</p> <p>1</p>	<p>場所・個数</p> <p>1</p>
<p>材料・仕上</p> <p>スチール 内装美OP2面入り</p>	<p>材料・仕上</p> <p>スチール 内装美OP2面入り</p>	<p>材料・仕上</p> <p>スチール 内装美OP2面入り</p>	<p>材料・仕上</p> <p>スチール 内装美OP2面入り</p>	<p>材料・仕上</p> <p>スチール 内装美OP2面入り</p>	<p>材料・仕上</p> <p>スチール 内装美OP2面入り</p>
<p>硝子</p> <p>KT7705P-219-219 透明板</p>	<p>硝子</p> <p>KT7705P-219-219 透明板</p>	<p>硝子</p> <p>KT7705P-219-219 透明板</p>	<p>硝子</p> <p>KT7705P-219-219 透明板</p>	<p>硝子</p> <p>KT7705P-219-219 透明板</p>	<p>硝子</p> <p>KT7705P-219-219 透明板</p>
<p>附属金物</p> <p>KT7705P-219-219 透明板</p>	<p>附属金物</p> <p>KT7705P-219-219 透明板</p>	<p>附属金物</p> <p>KT7705P-219-219 透明板</p>	<p>附属金物</p> <p>KT7705P-219-219 透明板</p>	<p>附属金物</p> <p>KT7705P-219-219 透明板</p>	<p>附属金物</p> <p>KT7705P-219-219 透明板</p>
<p>型番 種類</p> <p>ALW 27 引違1772 建具見込 60% 隠具見込 30%</p>	<p>型番 種類</p> <p>ALW 28 引違1772 建具見込 60% 隠具見込 30%</p>	<p>型番 種類</p> <p>ALW 29 引違1772 建具見込 60% 隠具見込 30%</p>	<p>型番 種類</p> <p>ALW 30 引違1772 建具見込 60% 隠具見込 30%</p>	<p>型番 種類</p> <p>ALW 31 引違1772 建具見込 60% 隠具見込 30%</p>	<p>型番 種類</p> <p>ALW 32 引違1772 建具見込 60% 隠具見込 30%</p>
<p>場所・個数</p> <p>1</p>	<p>場所・個数</p> <p>1</p>	<p>場所・個数</p> <p>1</p>	<p>場所・個数</p> <p>1</p>	<p>場所・個数</p> <p>1</p>	<p>場所・個数</p> <p>1</p>
<p>材料・仕上</p> <p>アルミ KJ仕様</p>	<p>材料・仕上</p> <p>アルミ KJ仕様</p>	<p>材料・仕上</p> <p>アルミ KJ仕様</p>	<p>材料・仕上</p> <p>アルミ KJ仕様</p>	<p>材料・仕上</p> <p>アルミ KJ仕様</p>	<p>材料・仕上</p> <p>アルミ KJ仕様</p>
<p>硝子</p> <p>KT7705P-219-219 透明板</p>	<p>硝子</p> <p>KT7705P-219-219 透明板</p>	<p>硝子</p> <p>KT7705P-219-219 透明板</p>	<p>硝子</p> <p>KT7705P-219-219 透明板</p>	<p>硝子</p> <p>KT7705P-219-219 透明板</p>	<p>硝子</p> <p>KT7705P-219-219 透明板</p>
<p>附属金物</p> <p>KT7705P-219-219 透明板</p>	<p>附属金物</p> <p>KT7705P-219-219 透明板</p>	<p>附属金物</p> <p>KT7705P-219-219 透明板</p>	<p>附属金物</p> <p>KT7705P-219-219 透明板</p>	<p>附属金物</p> <p>KT7705P-219-219 透明板</p>	<p>附属金物</p> <p>KT7705P-219-219 透明板</p>
<p>型番 種類</p> <p>ALW 33 引違1772 建具見込 60% 隠具見込 30%</p>	<p>型番 種類</p> <p>ALW 34 引違1772 建具見込 60% 隠具見込 30%</p>	<p>型番 種類</p> <p>ALW 35 引違1772 建具見込 60% 隠具見込 30%</p>	<p>型番 種類</p> <p>ALW 36 引違1772 建具見込 60% 隠具見込 30%</p>	<p>型番 種類</p> <p>ALW 37 引違1772 建具見込 60% 隠具見込 30%</p>	<p>型番 種類</p> <p>ALW 38 引違1772 建具見込 60% 隠具見込 30%</p>
<p>場所・個数</p> <p>1</p>	<p>場所・個数</p> <p>1</p>	<p>場所・個数</p> <p>1</p>	<p>場所・個数</p> <p>1</p>	<p>場所・個数</p> <p>1</p>	<p>場所・個数</p> <p>1</p>
<p>材料・仕上</p> <p>アルミ KJ仕様</p>	<p>材料・仕上</p> <p>アルミ KJ仕様</p>	<p>材料・仕上</p> <p>アルミ KJ仕様</p>	<p>材料・仕上</p> <p>アルミ KJ仕様</p>	<p>材料・仕上</p> <p>アルミ KJ仕様</p>	<p>材料・仕上</p> <p>アルミ KJ仕様</p>
<p>硝子</p> <p>KT7705P-219-219 透明板</p>	<p>硝子</p> <p>KT7705P-219-219 透明板</p>	<p>硝子</p> <p>KT7705P-219-219 透明板</p>	<p>硝子</p> <p>KT7705P-219-219 透明板</p>	<p>硝子</p> <p>KT7705P-219-219 透明板</p>	<p>硝子</p> <p>KT7705P-219-219 透明板</p>
<p>附属金物</p> <p>KT7705P-219-219 透明板</p>	<p>附属金物</p> <p>KT7705P-219-219 透明板</p>	<p>附属金物</p> <p>KT7705P-219-219 透明板</p>	<p>附属金物</p> <p>KT7705P-219-219 透明板</p>	<p>附属金物</p> <p>KT7705P-219-219 透明板</p>	<p>附属金物</p> <p>KT7705P-219-219 透明板</p>

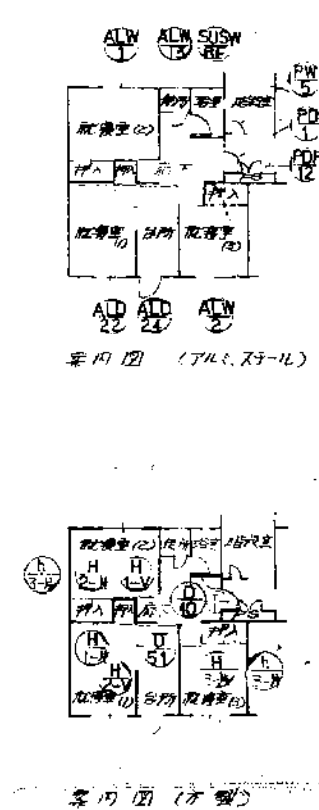

75-5PC-3K(A13-1)標準設計図		図面番号
		A-13
建具表		縮尺 1/50
		日付 50年9月10日
社団法人 プレハブ建築協会中部支部		

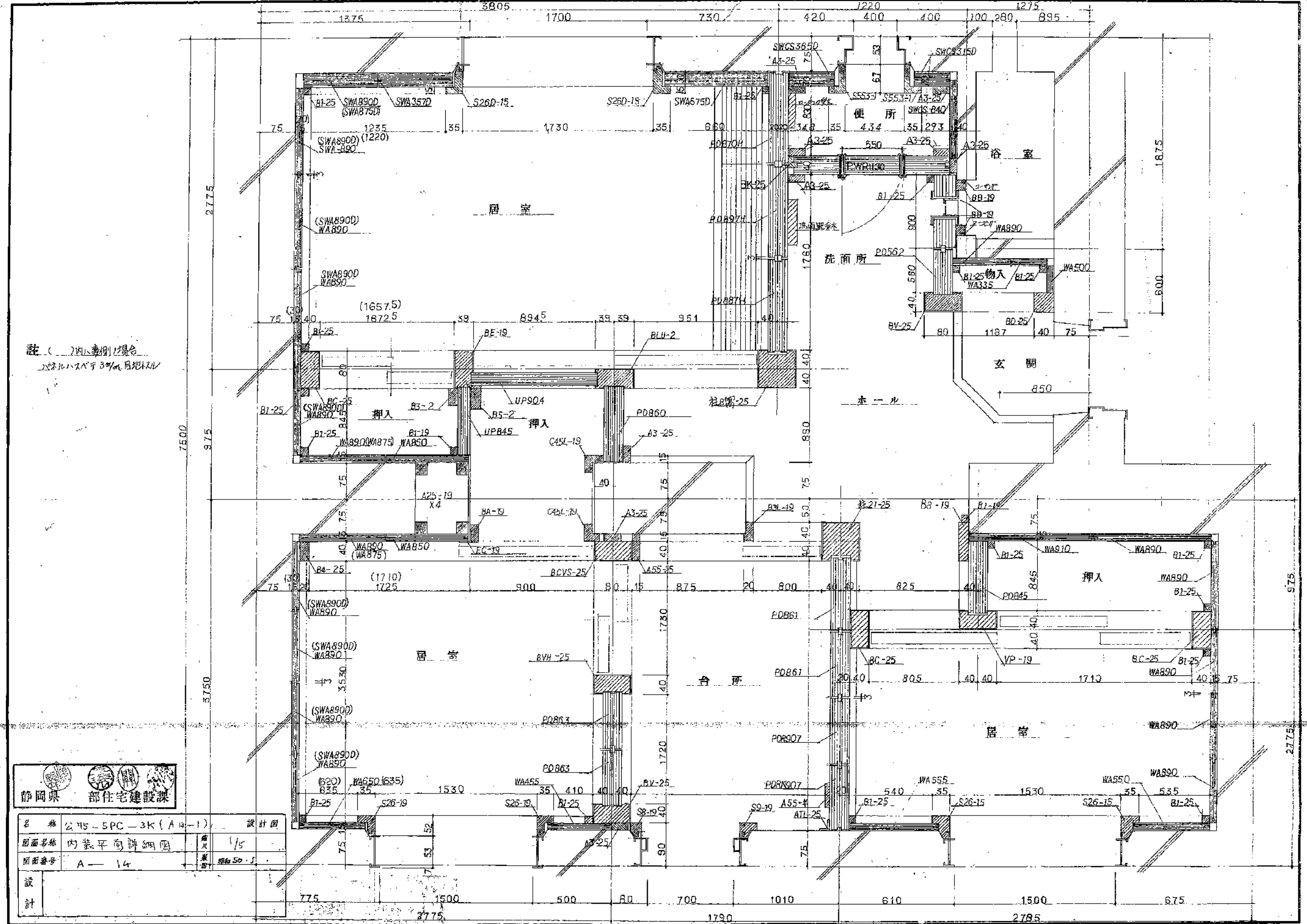

註 ( )内は事例の名称  
 25mmのハズレを3%の目地とし

静岡県 部住宅建設課

名称	公75-5PC-3K(A口-1)	設計図
図面名称	内装平面詳細図	縮尺 1/5
図面番号	A-14	規格 S0-J
設計		





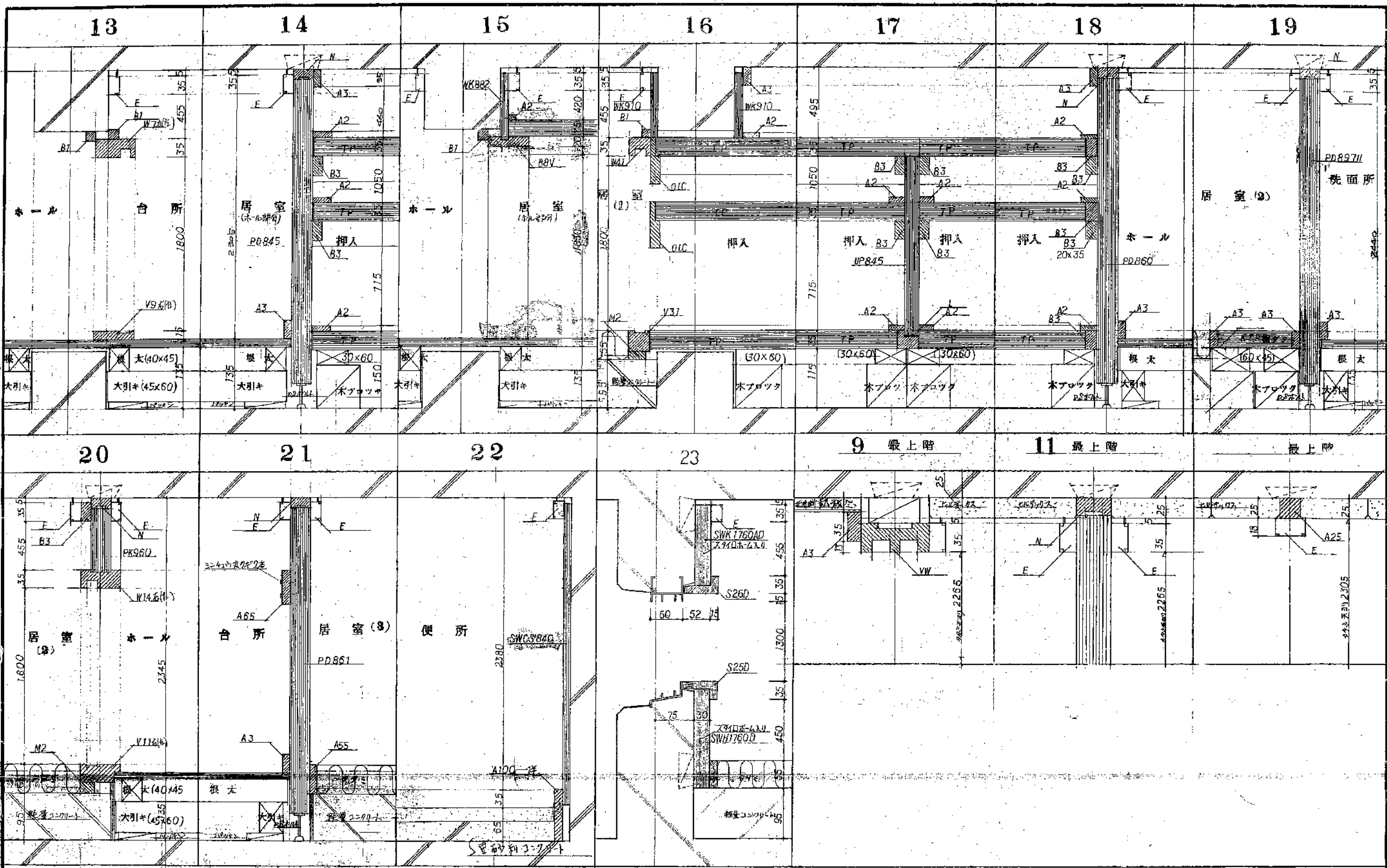

名称	公-75-SPC-3K (A13-1) 設計図	
図面名称	内装断面詳細図(2)	層別 V5
図面番号	A-11	昭和50.5
設計		

註 1. 根太等は内装部品社  
 2. 床下等詳細は別図参照







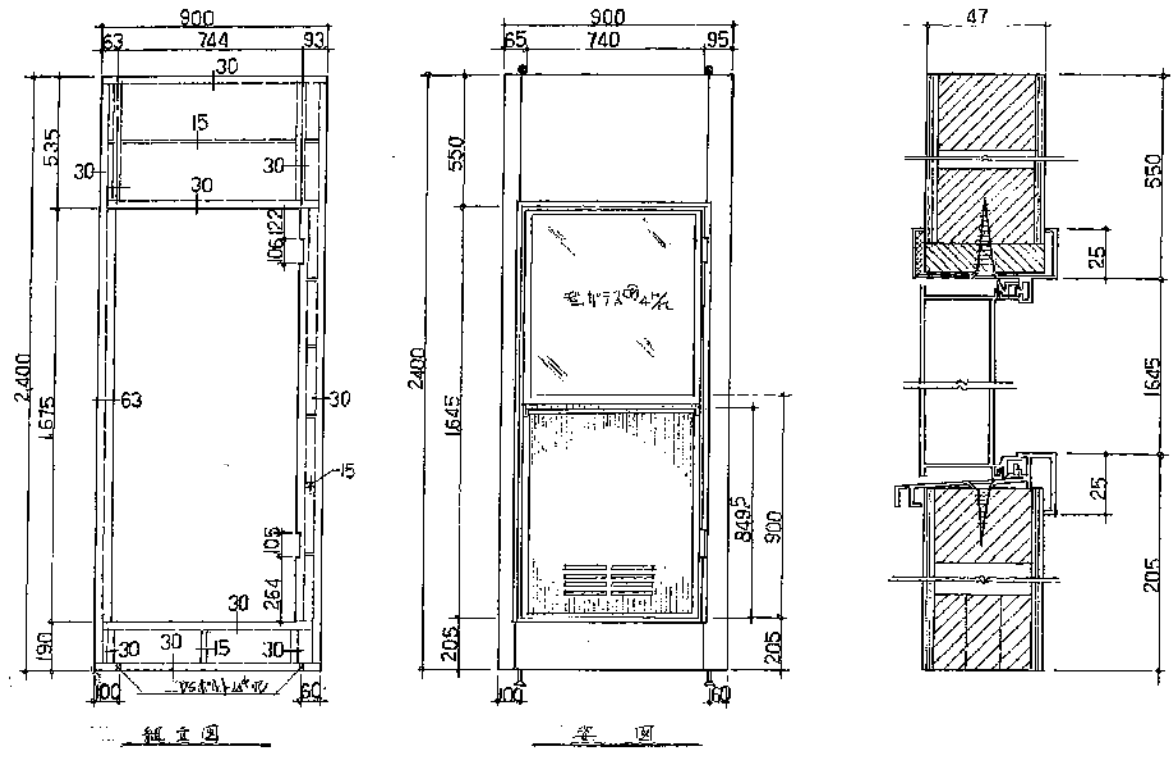

組立図

立面

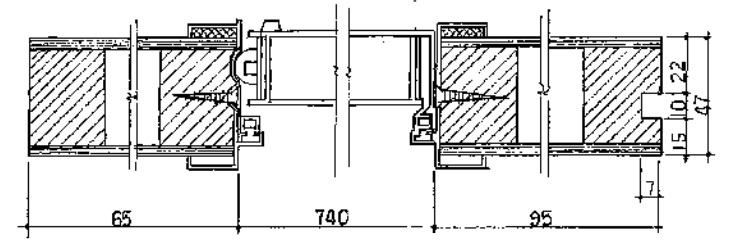

※ガラスは別仕様あり。  
※ガラスは二重構造とする。

浴室用外開き窓図 1/20

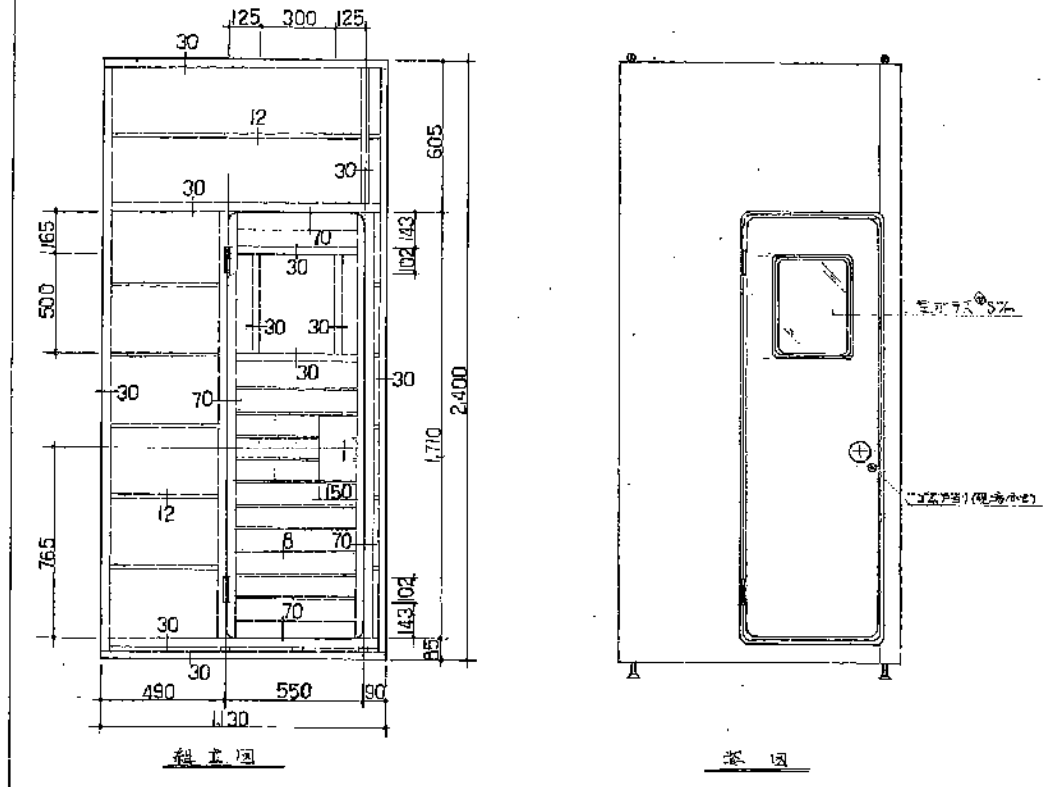

組立図

立面

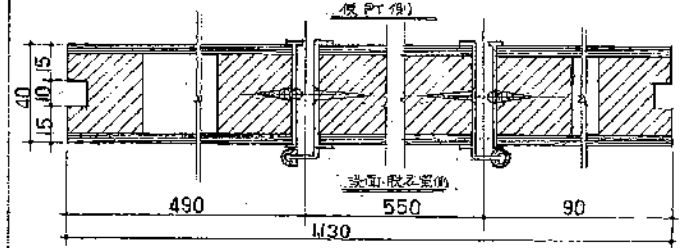

便所用下付戸開き窓図 1/20

静岡県都市住宅部住宅建設課	
工事設計書	
図 19	大 1/20
浴室用外開き窓図	

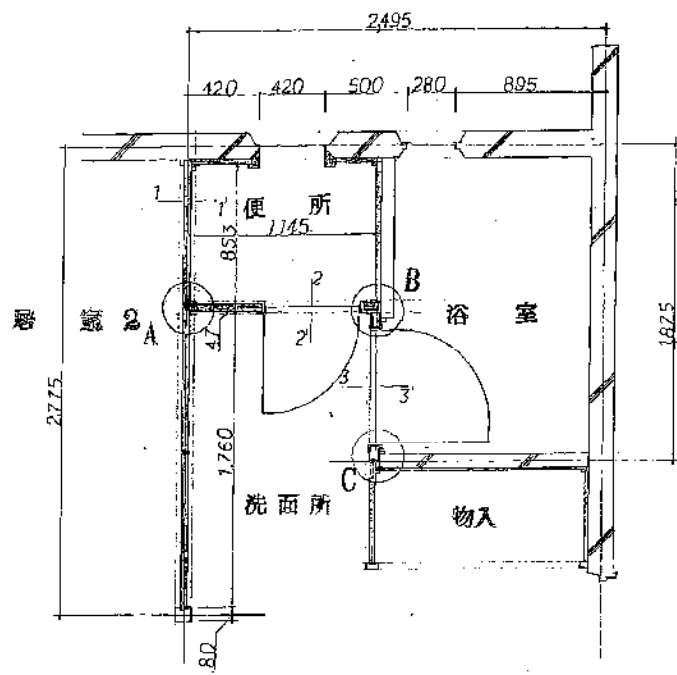

平面図

配管

断面図詳細

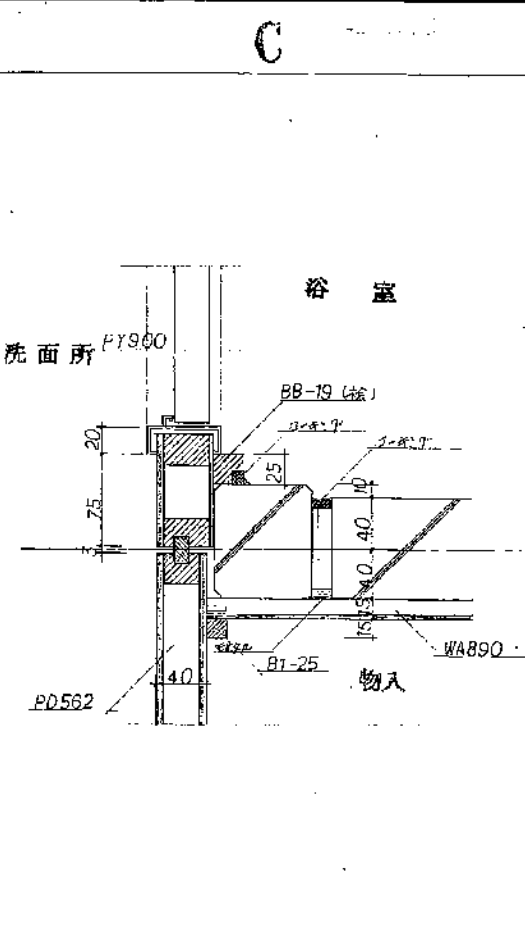
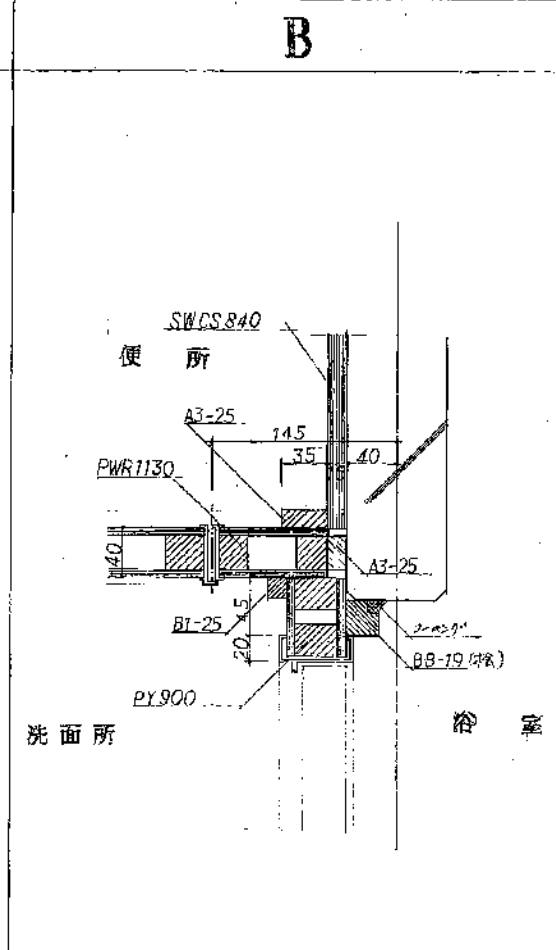
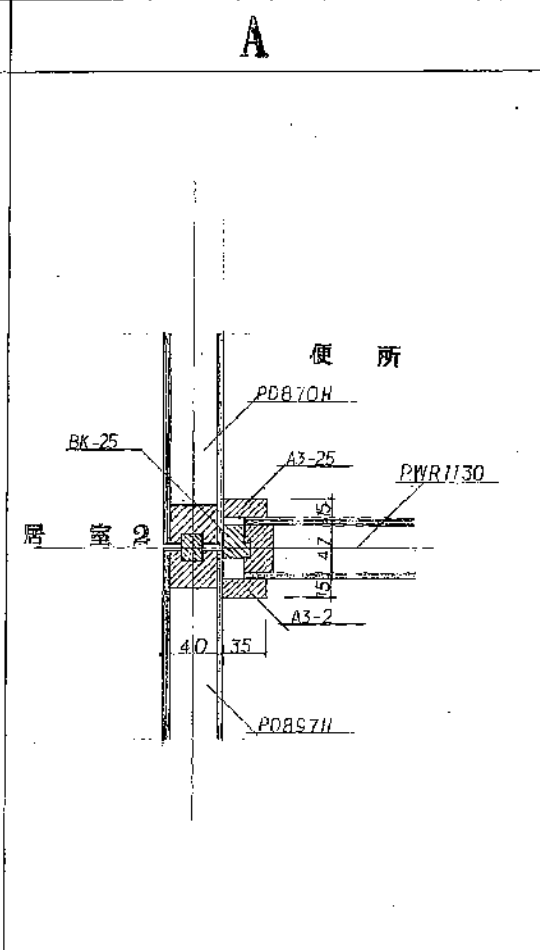

配管

断面図詳細

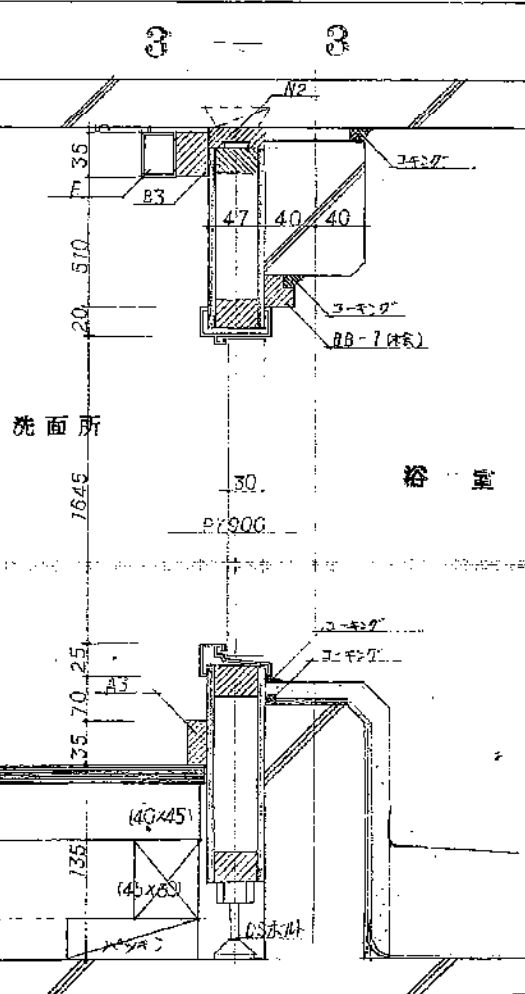
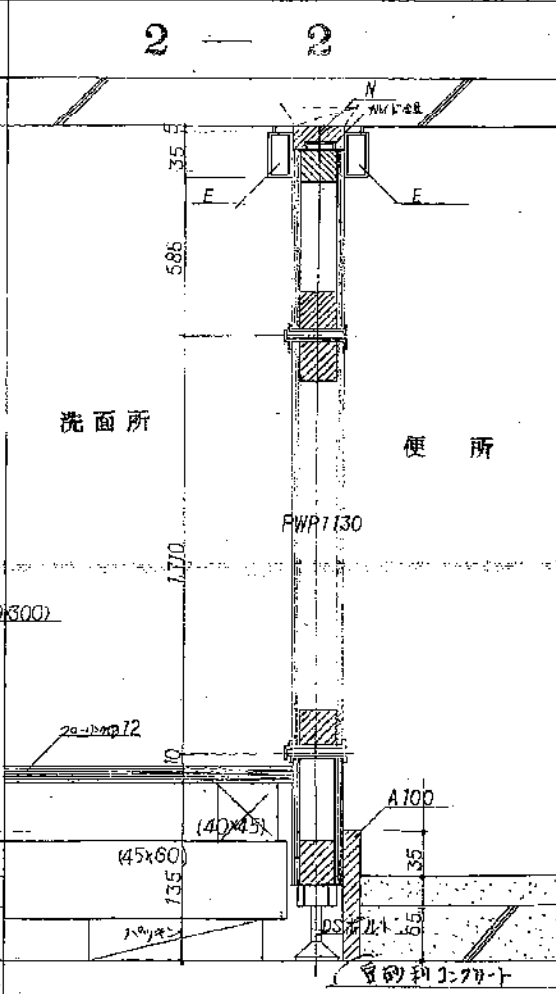
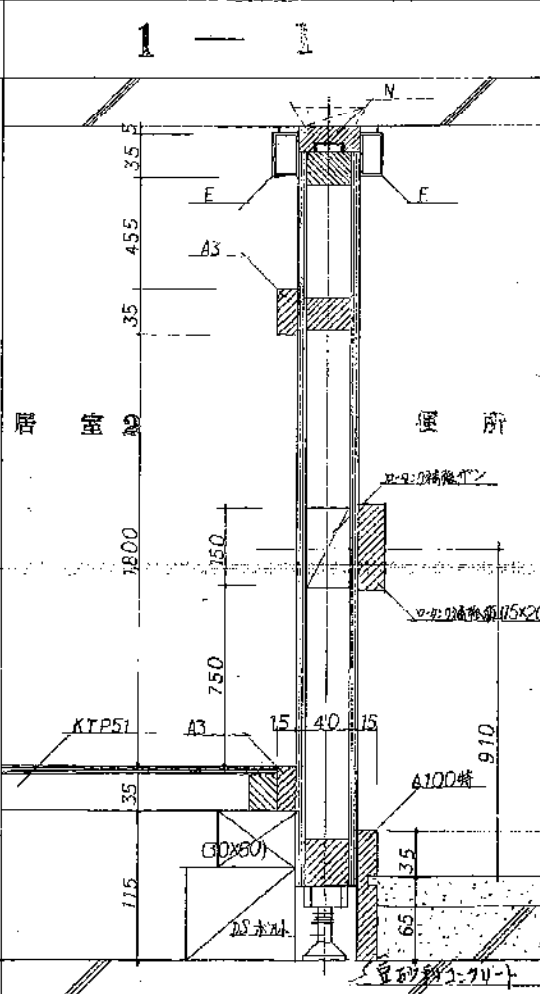

名称	公-75-5PC-34 (A12-1) 設計図	
図面名称	便所浴室セット追加計画	縮尺
図面番号	A-20	版数
設計		昭和50.5.



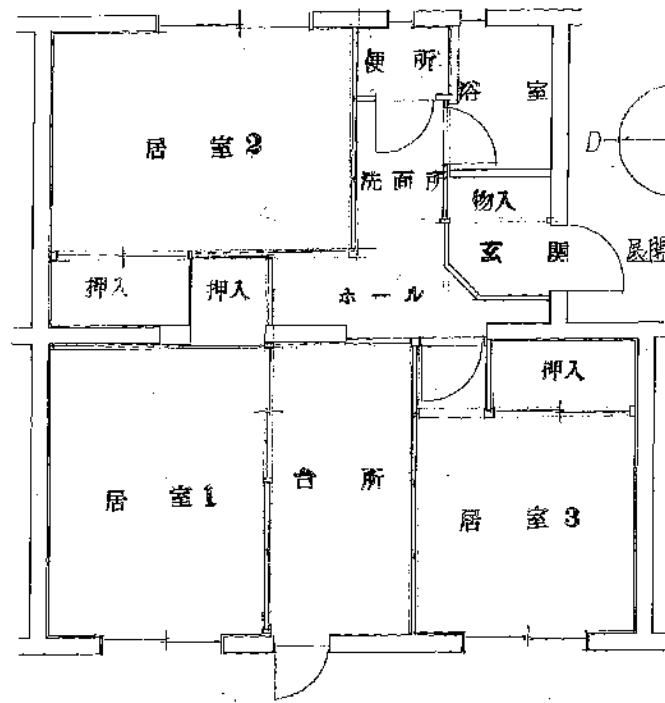

平面図

{ } 内装要素  
{ } 内装要素の裏

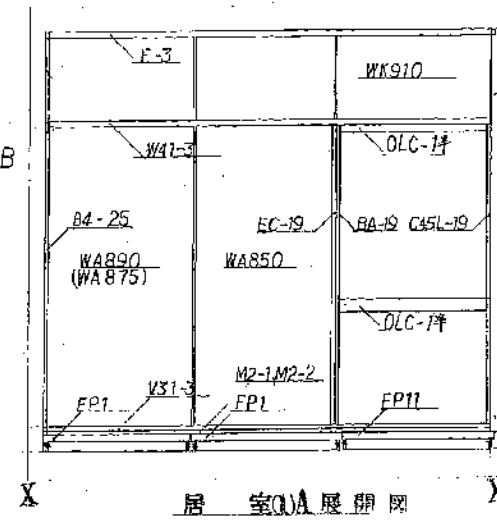

居室A展開図

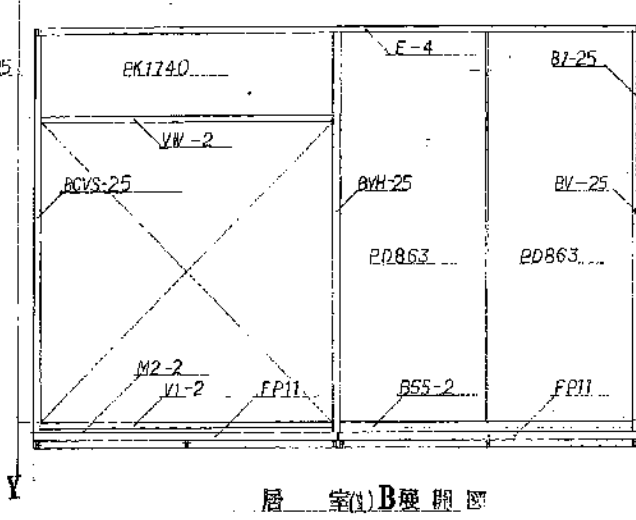

居室(B)展開図

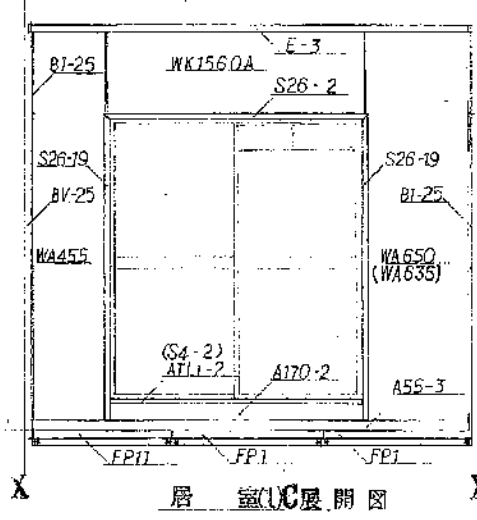

居室(C)展開図

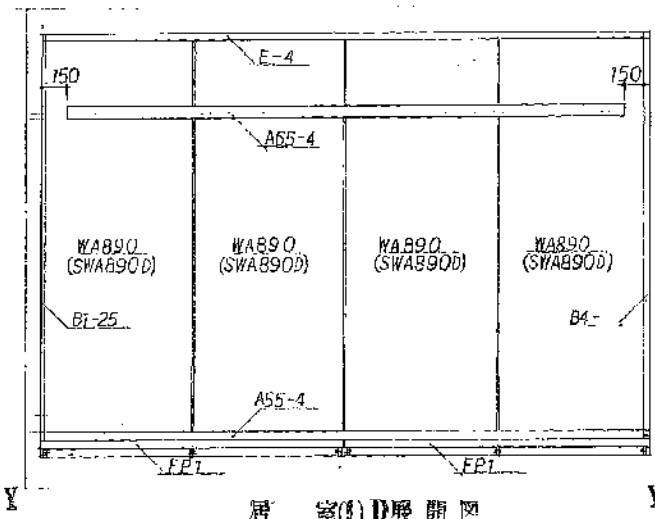

居室(D)展開図

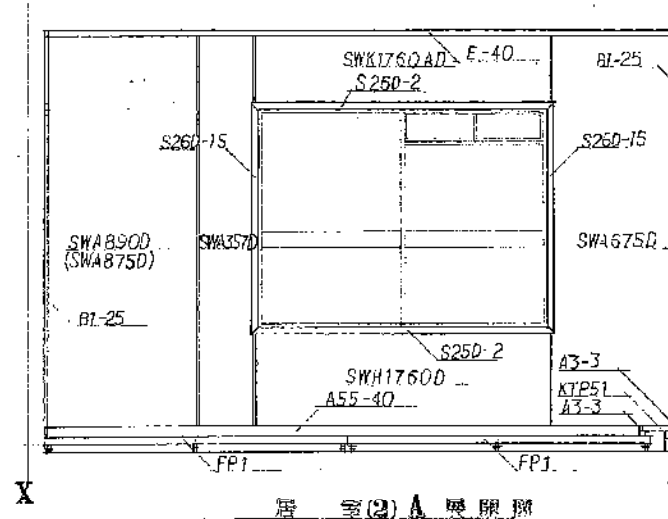

居室(2)A展開図

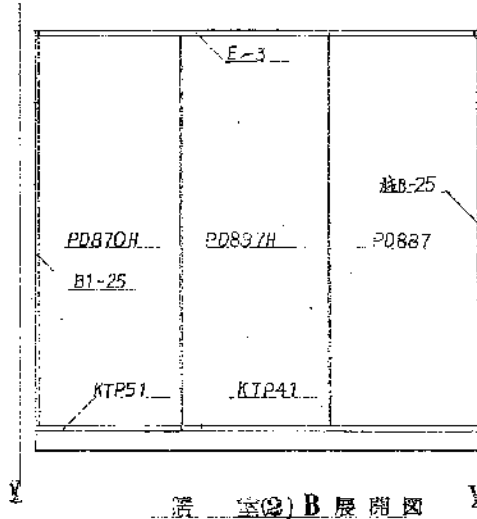

居室(2)B展開図

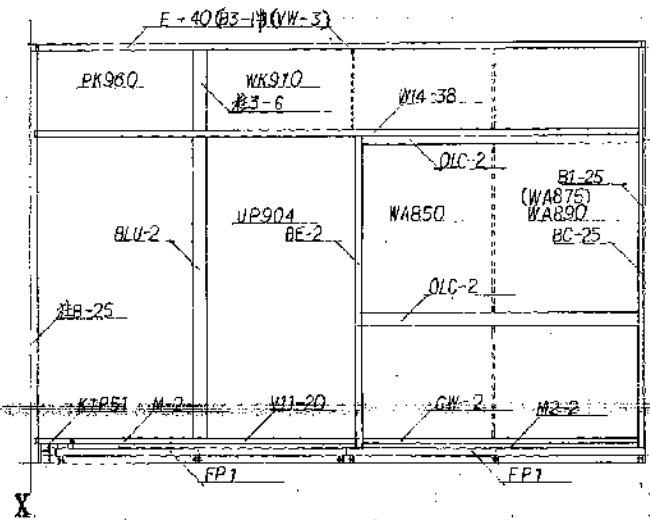

居室(3)C展開図

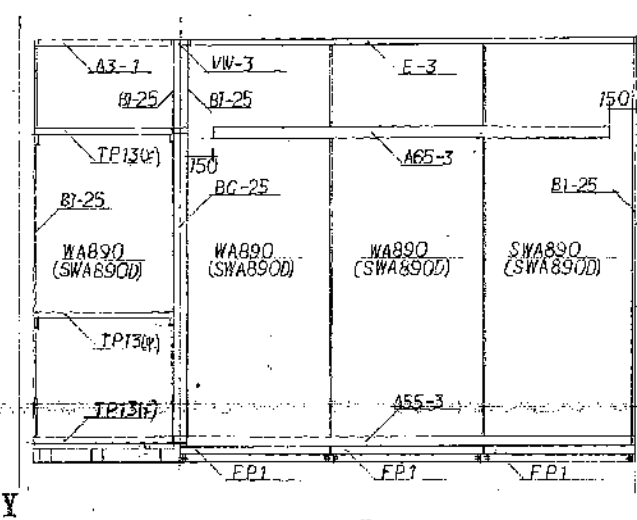

居室(3)D展開図

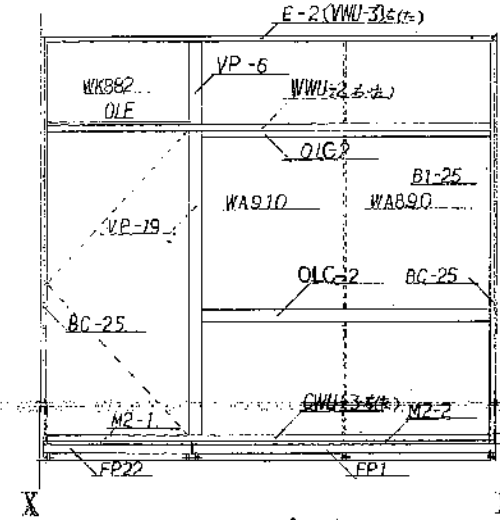

居室(3)A展開図

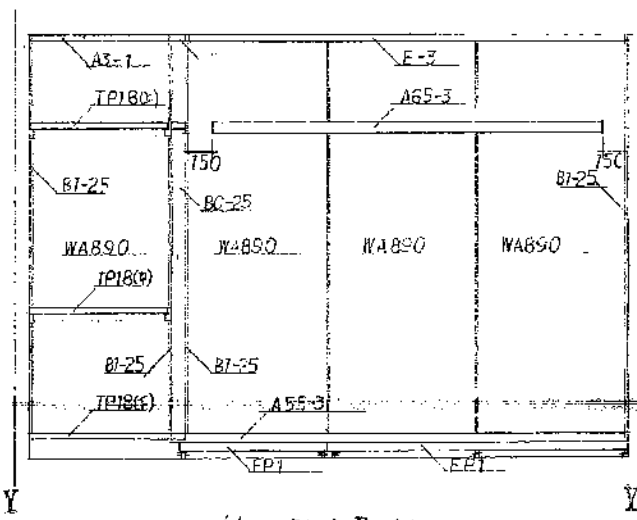

居室(3)B展開図

名称	公-95-5PC-3k (A13-1) 設計図	
図面名称	内装組立展開図 (1)	縮尺
図面番号	A-21	発行
設計		



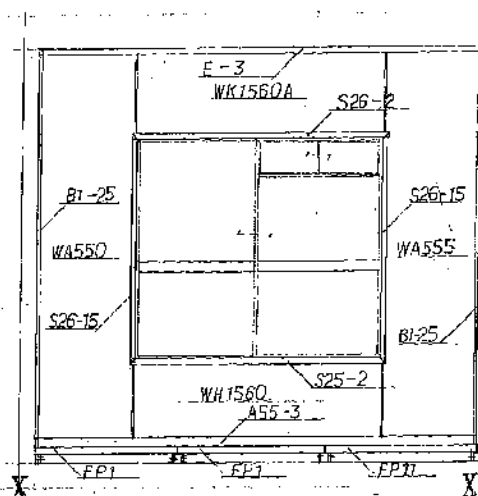

居室C展開図

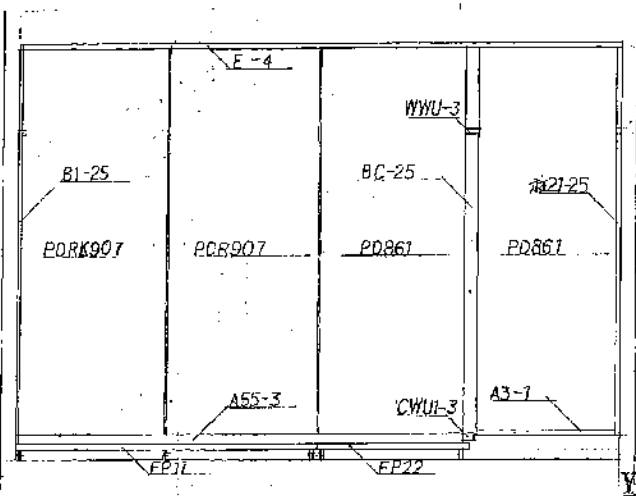

居室D展開図

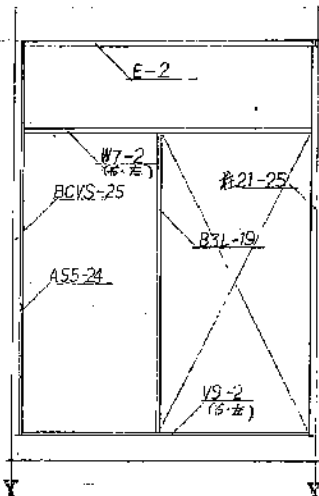

台所A展開図

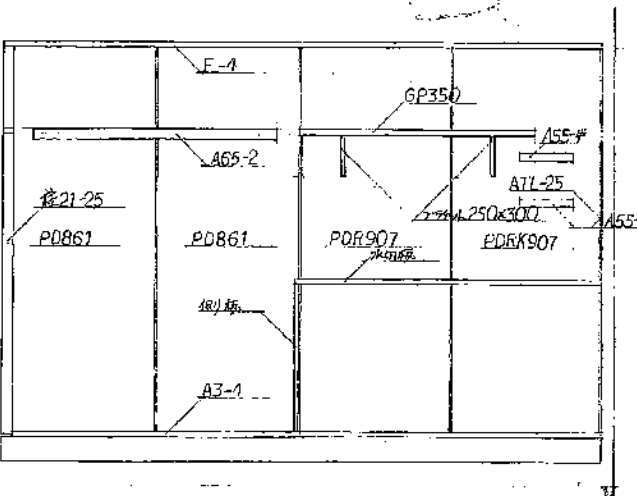

台所B展開図

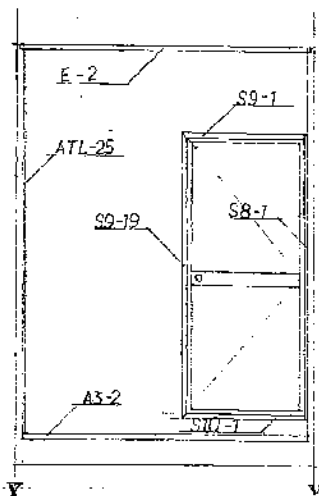

台所C展開図

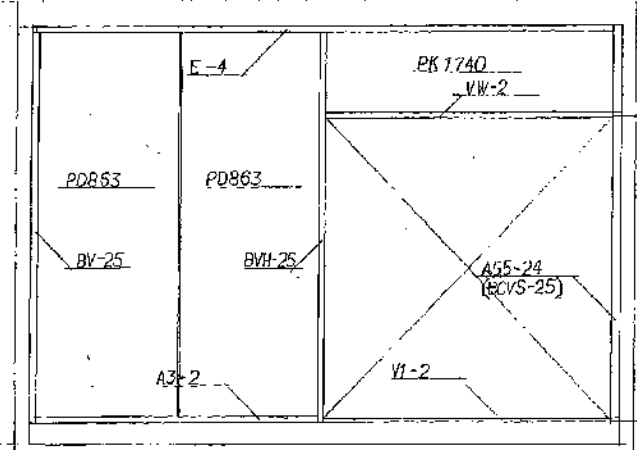

台所D展開図

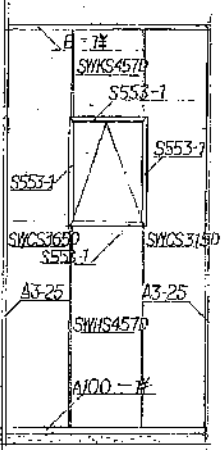

便所A展開図

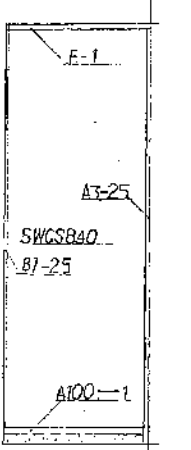

便所B展開図

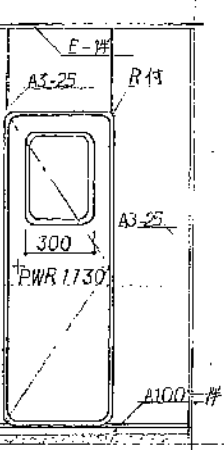

便所C展開図

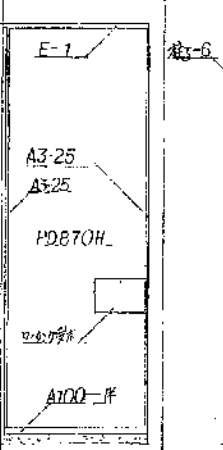

便所D展開図

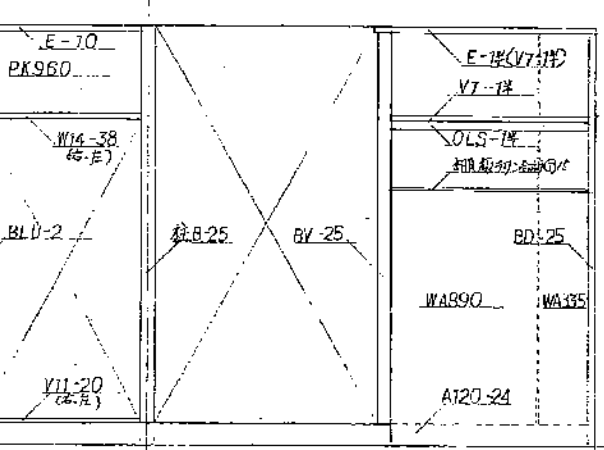

ホール洗面所

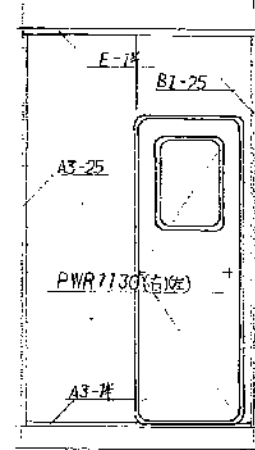

洗面所A展開図

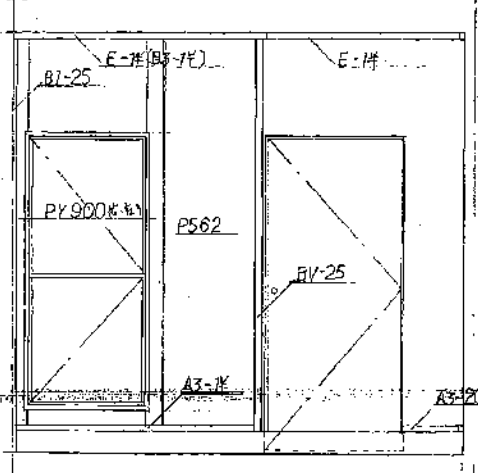

ホール洗面所B展開図

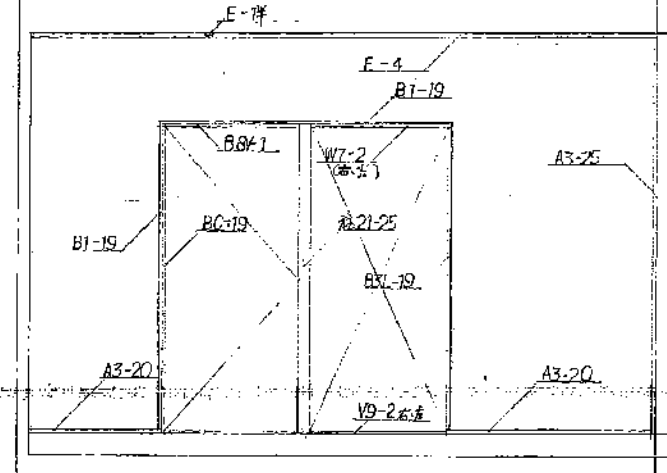

ホール洗面所C展開図

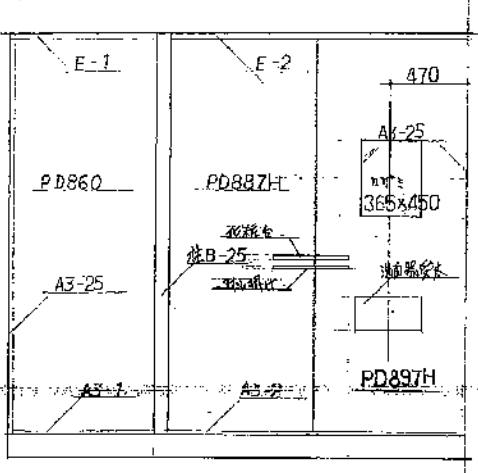

ホール洗面所D展開図

名称	公-15-5PC-3K (A12-1) 設計図		
図面名称	内装細立展開図(2)	縮尺	
図面番号	A-22	原図	昭和50.5.
設計			



符号	Ⅰ	型式	両開きフラッシュ戸
見込	30%	内法	1187X450 (最上階) 1187X425
		積層	ラワン材1枚
		位上	片面プリント合板 27mm裏面 27mm表
附属金物			サッシ用引込金具、マグネットキャッチ、5番 エッジ把手ステンレス製 90° 2ヶ所

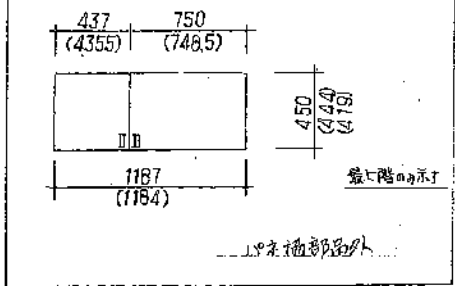

註  
( )内は製作公差を示す。

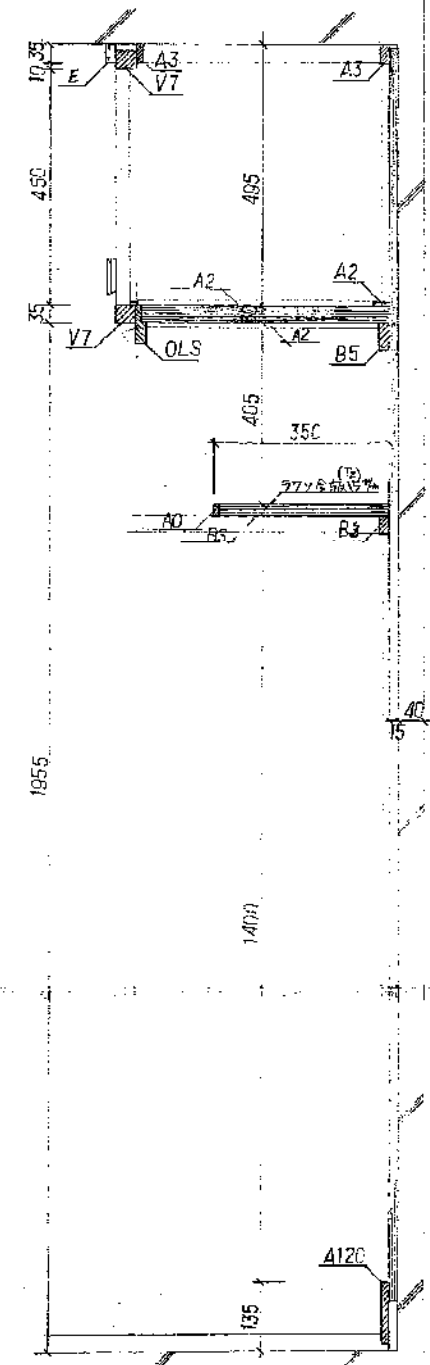
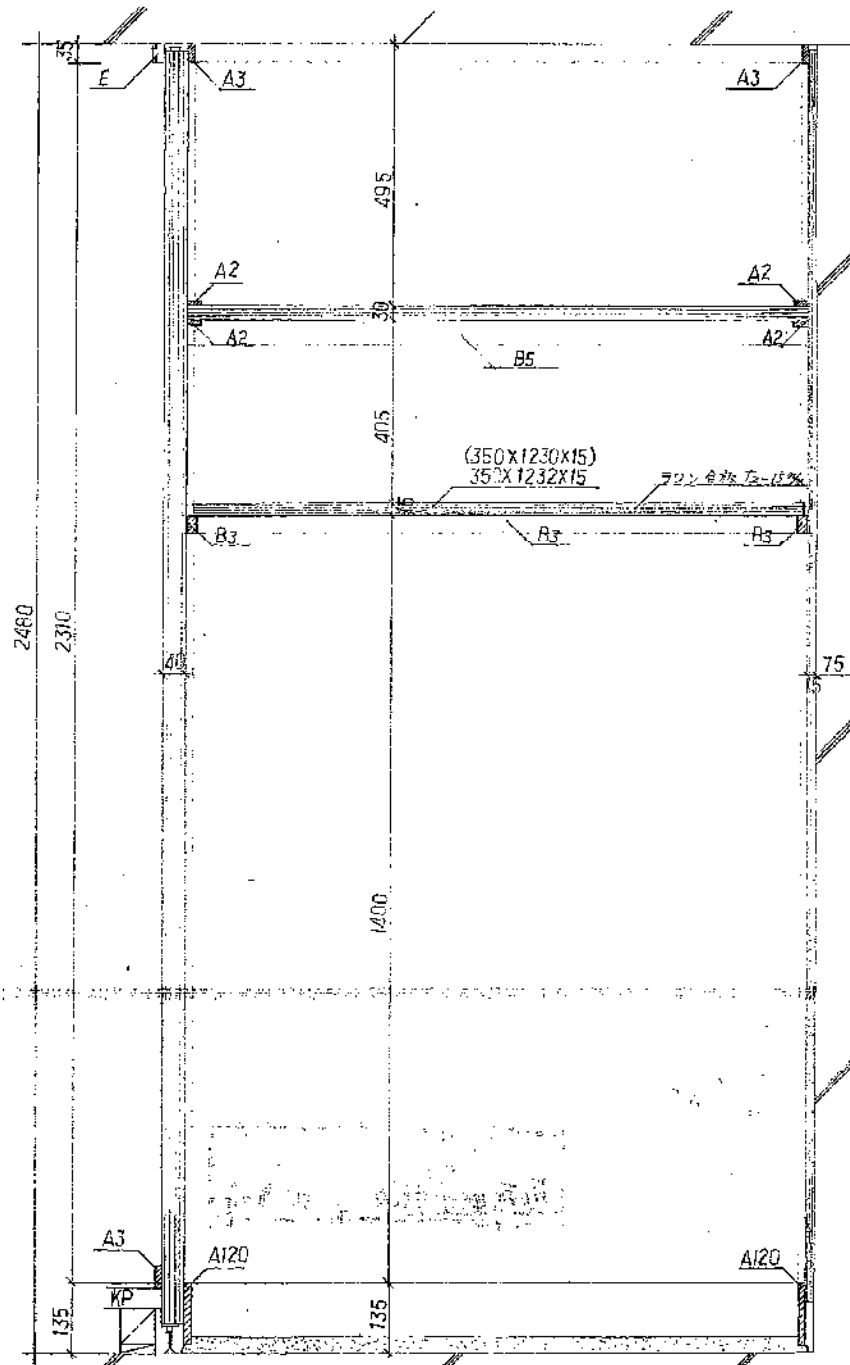
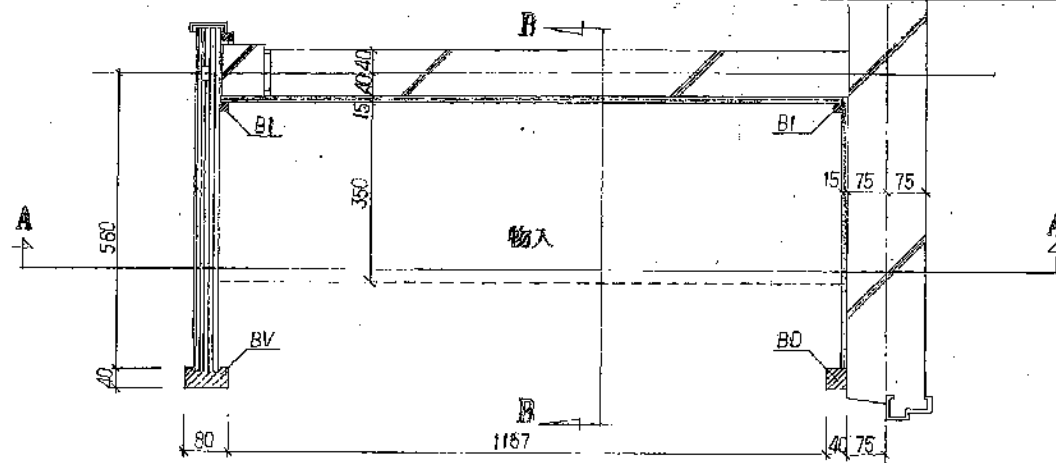
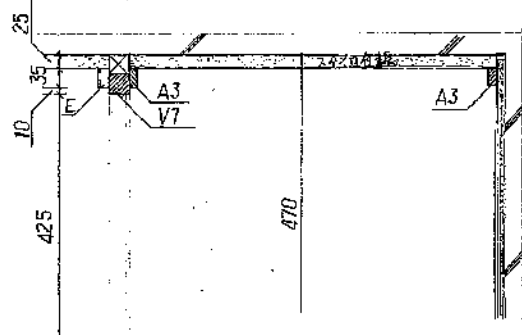

名称	公-95-5PC-34 (A10-1) 設計図	
図面名称	物入詳細図	縮尺 1/50
図面番号	A-23	昭和50.5.11
設計		

註  
( )内は製作公差を示す。

静岡県 住宅建設課

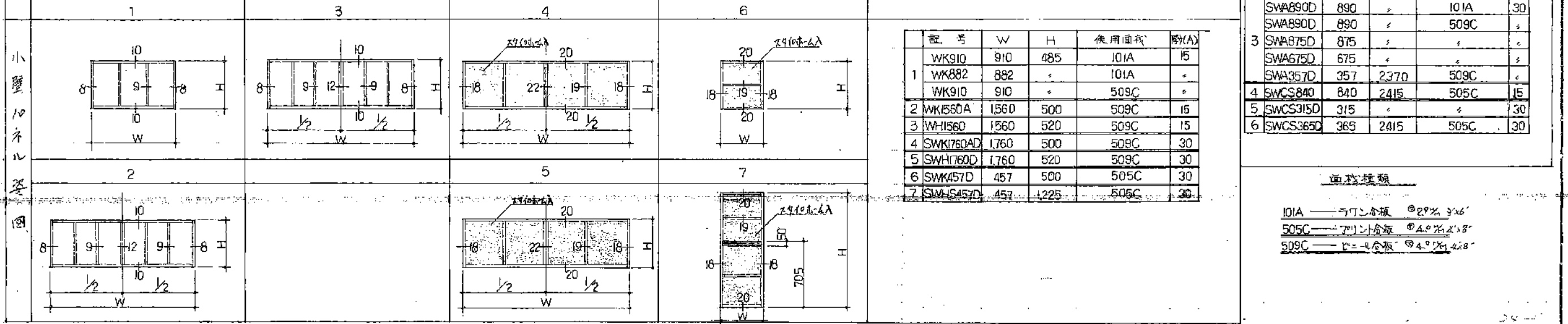
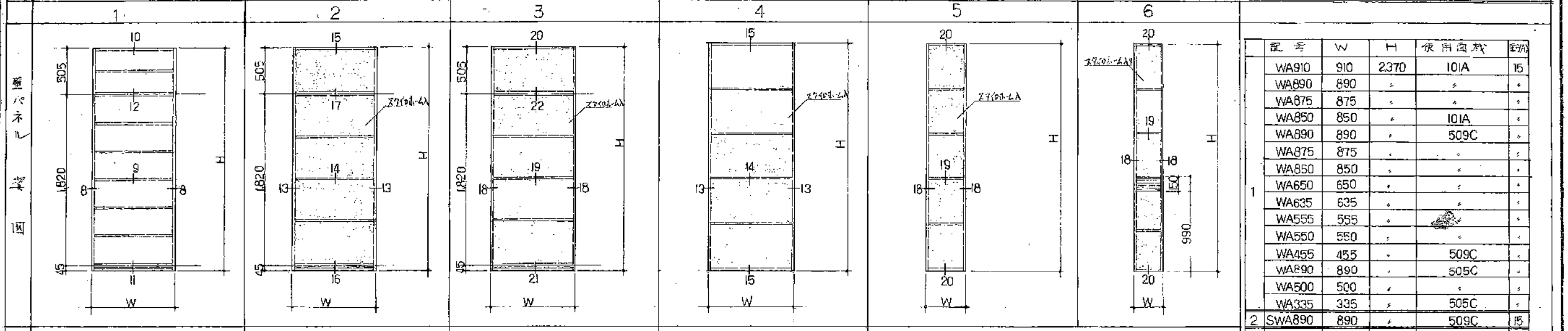
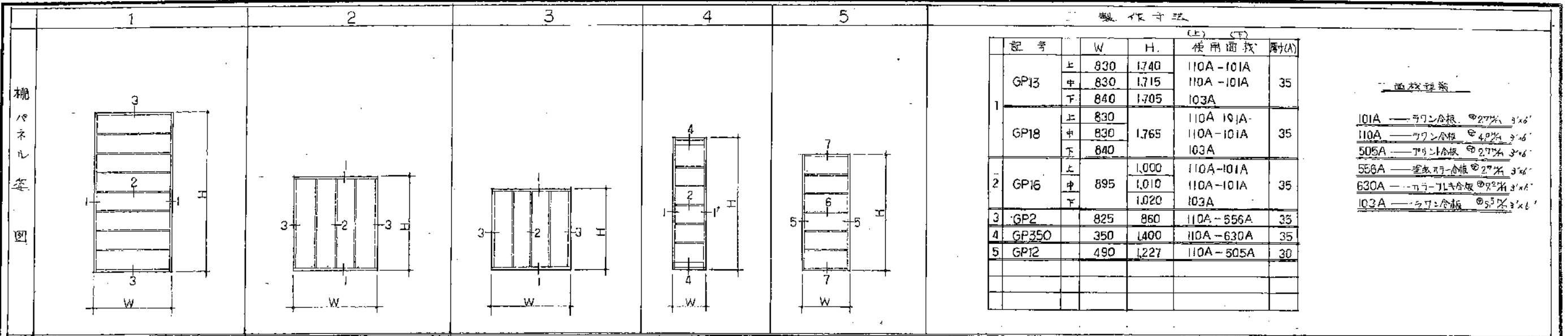

群馬県都市住宅部住宅建設課

工事設計図

24-11 図 1-3 小置パネル架図 No.1



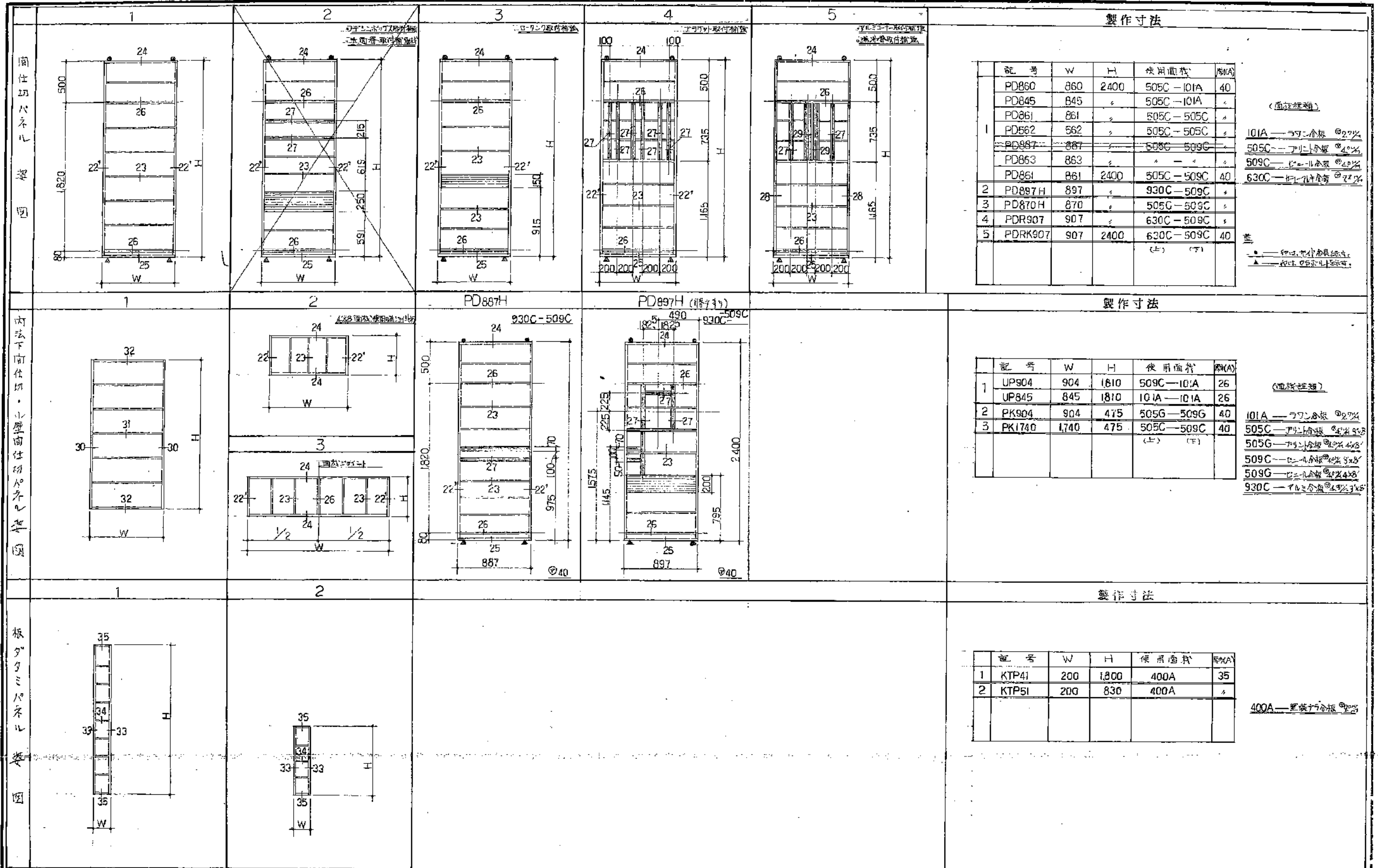

吊仕切パネル  
梁  
図

内法下吊仕切・小壁面仕切パネル  
梁  
図

板  
ダ  
ミ  
パ  
ネ  
ル  
梁  
図

製作寸法

記号	W	H	使用面材	厚(A)
PD860	860	2400	505C-101A	40
PD845	845	505C-101A		
PD861	861	505C-505C		
PD862	862	505C-505C		
PD887	887	505C-509C		
PD863	863			
PD861	861	2400	505C-509C	40
PD897H	897	930C-509C		
PD870H	870	505C-509C		
PDR907	907	630C-509C		
PDRK907	907	2400	630C-509C	40

(上) (下)

● 505C・509C合板 厚20mm  
▲ 505C・509C合板 厚40mm

(面材種類)

- 101A — フォルム合板 厚20mm
- 505C — フォルム合板 厚40mm
- 509C — フォルム合板 厚40mm
- 630C — フォルム合板 厚20mm

製作寸法

記号	W	H	使用面材	厚(A)
UP904	904	1810	509C-101A	26
UP845	845	1810	101A-101A	26
PK904	904	475	505G-509G	40
PK1740	1740	475	505C-509C	40

(上) (下)

● 101A — フォルム合板 厚20mm  
● 505C — フォルム合板 厚40mm  
● 505G — フォルム合板 厚40mm  
● 509C — フォルム合板 厚40mm  
● 930C — フォルム合板 厚40mm

(面材種類)

製作寸法

記号	W	H	使用面材	厚(A)
KTP41	200	1800	400A	35
KTP51	200	830	400A	

400A — 厚板合板 厚35mm

静岡県都市住宅部住宅建設課

工業部 設計

図 24-171 頁 1-3

設計者 佐藤 隆夫

廻心スレ  
コーナー断面図

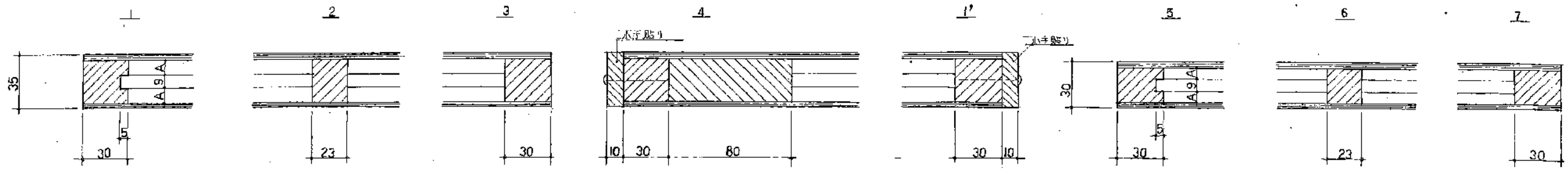

・小片貼りの時、接着剤の塗り忘れに注意。  
・水中貼りの見立は必ず正確に取付させる。

壁・小壁パネル  
コーナー断面図

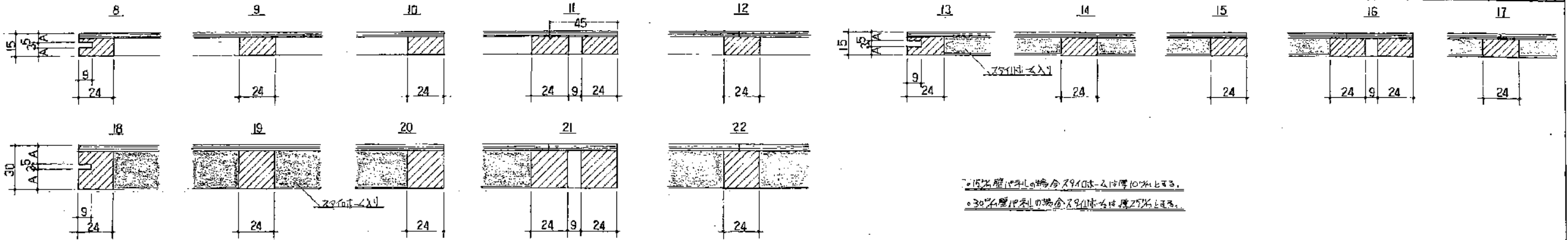

・25%壁パネルの場合 29x105mm-24x厚10mmとする。  
・30%壁パネルの場合 29x105mm-24x厚25mmとする。

向仕切スレ  
コーナー断面図

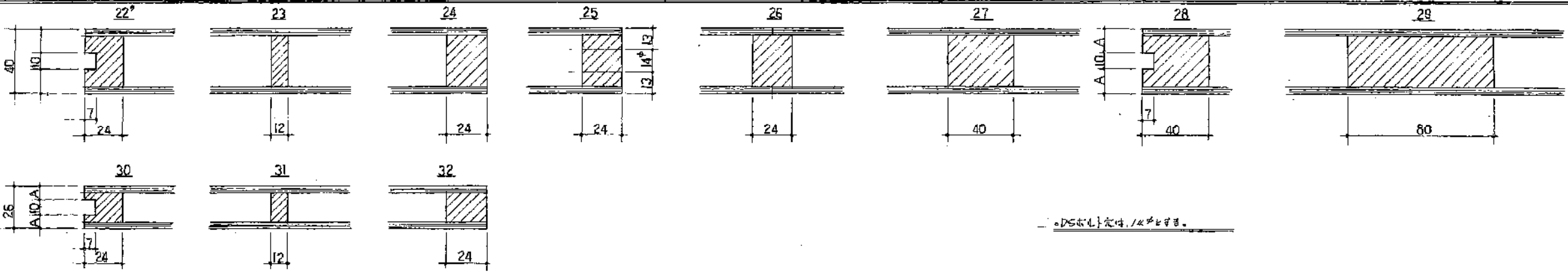

・DS板に注意、1/4とする。

板ゲタミ  
コーナー断面図

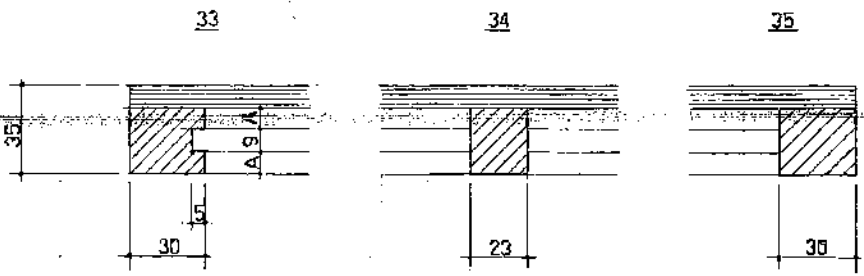

静岡県都市住宅部住宅建設課  
 工事課  
 図 74-(3) 尺 1:2 内装水廻り計画 2022

記号	A0	A2	A25	A3	A5	A5	A65	A100	A120	A170	B1
断面図											
記号	B3	B4	B5	B55	B6	BB	B4	BK	BaL	B700	
断面図											
記号	CA35	OLC	OLS	M2	N	N2	L	V7	BD	C45L	
断面図											
記号	S553	V81		W41		S4		S25(S25D)	S8		
断面図											
記号	S9	S25(S25D)	S10								
断面図											
<p>・仕上面の交わる全ての角は糸面取り仕にする</p> <p> 標準造作材とする</p>											
<p>25 1.3.3 内装造作材仕様図 No.1</p>											

記号	CW (敷居スベリ付)	V1 (敷居スベリ付)	CWU右 (隔手有り 敷居スベリ付)		V9右 (隔手有り 敷居スベリ付)		V11右 (隔手有り 敷居スベリ付)	
断面図								
記号	W7U右 (隔手有り)		W7右 (隔手有り)		VWU右 (隔手有り)		W14右 (隔手有り 敷居スベリ付)	
断面図								
記号	VW	BC	BV	VP	柱3	柱21	柱B (隔手有り)	
断面図								
記号	BE	BLU	BCVS	BVH				
断面図								
					注 ( )内は25の寸法		<p>-柱上面が変わる場合は全て系面取り仕上げとする</p> <p> は集成造作材とする</p>	
					75		内装塗装A仕上 内装塗装A仕上	

外観図

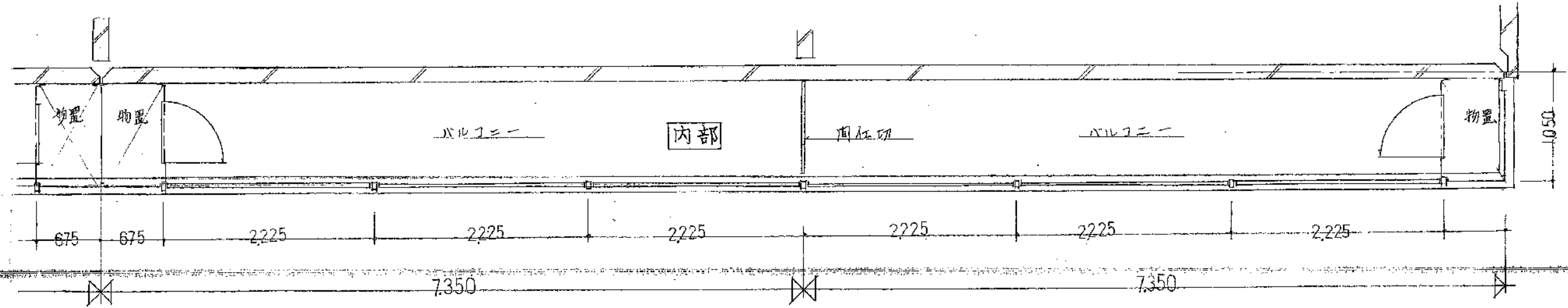
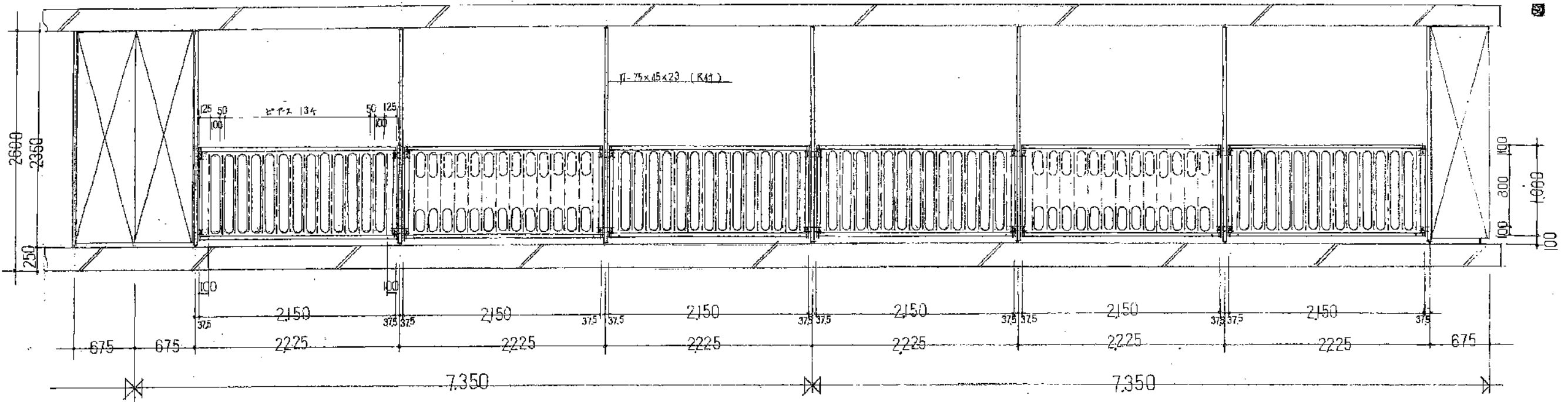

静岡県都市住宅部住宅建設課  
 公-95-62C-3X (A13-1) 工事設計図  
 図番 27-1 頁 1/30 手摺平面図(外部)



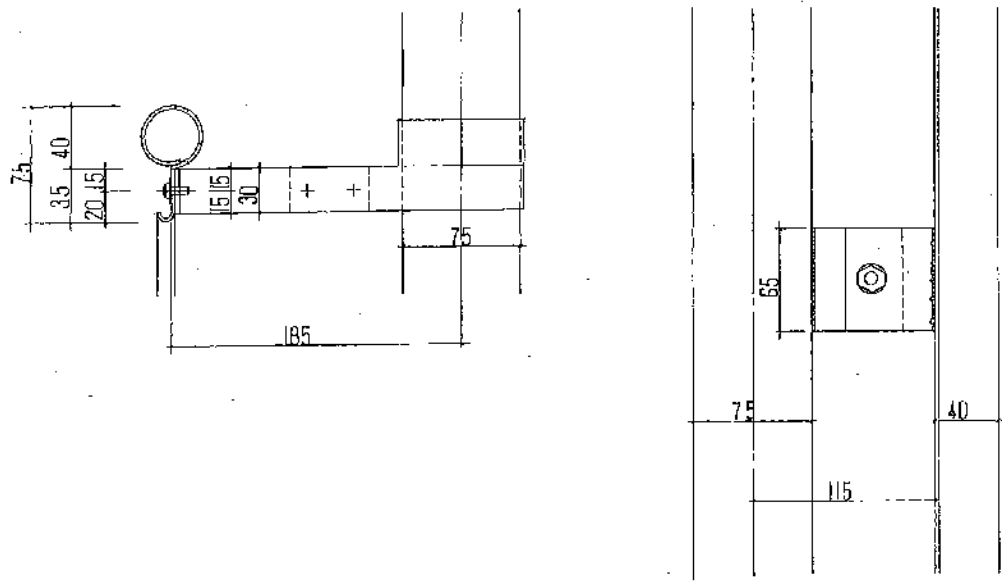

外部

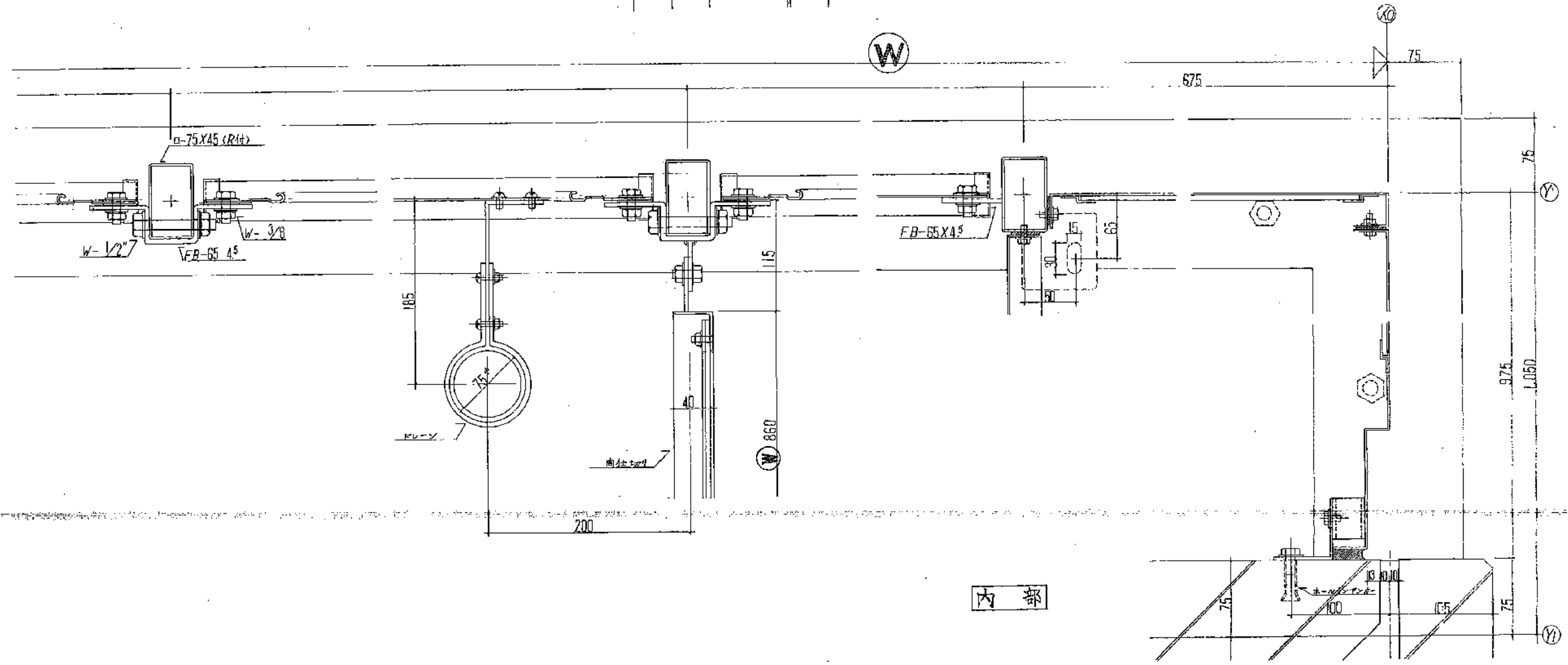

内部

静岡県都市住宅部住宅建設課		工事: 計画
公-75-5PC-3K (A13-1)		
27-3	第 1 / 3	図者 手摺 簡板 1/10 附 1/2



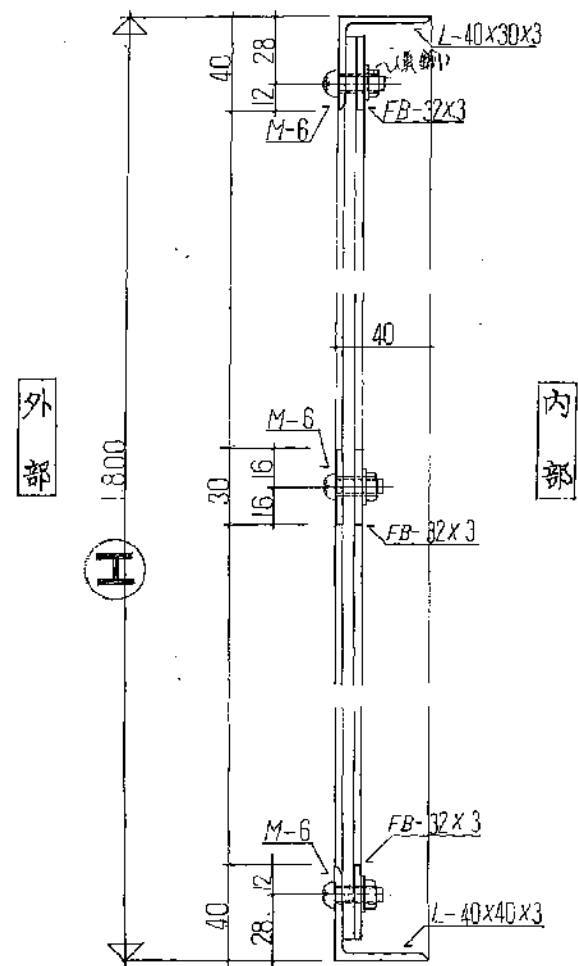

同仕切

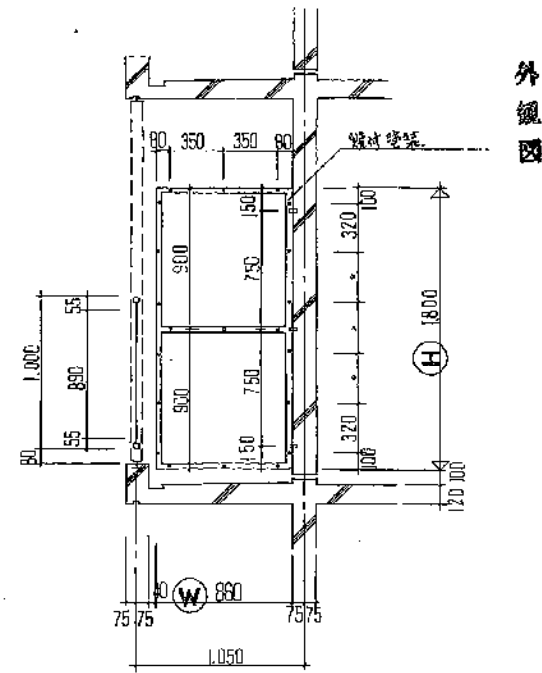

外観図

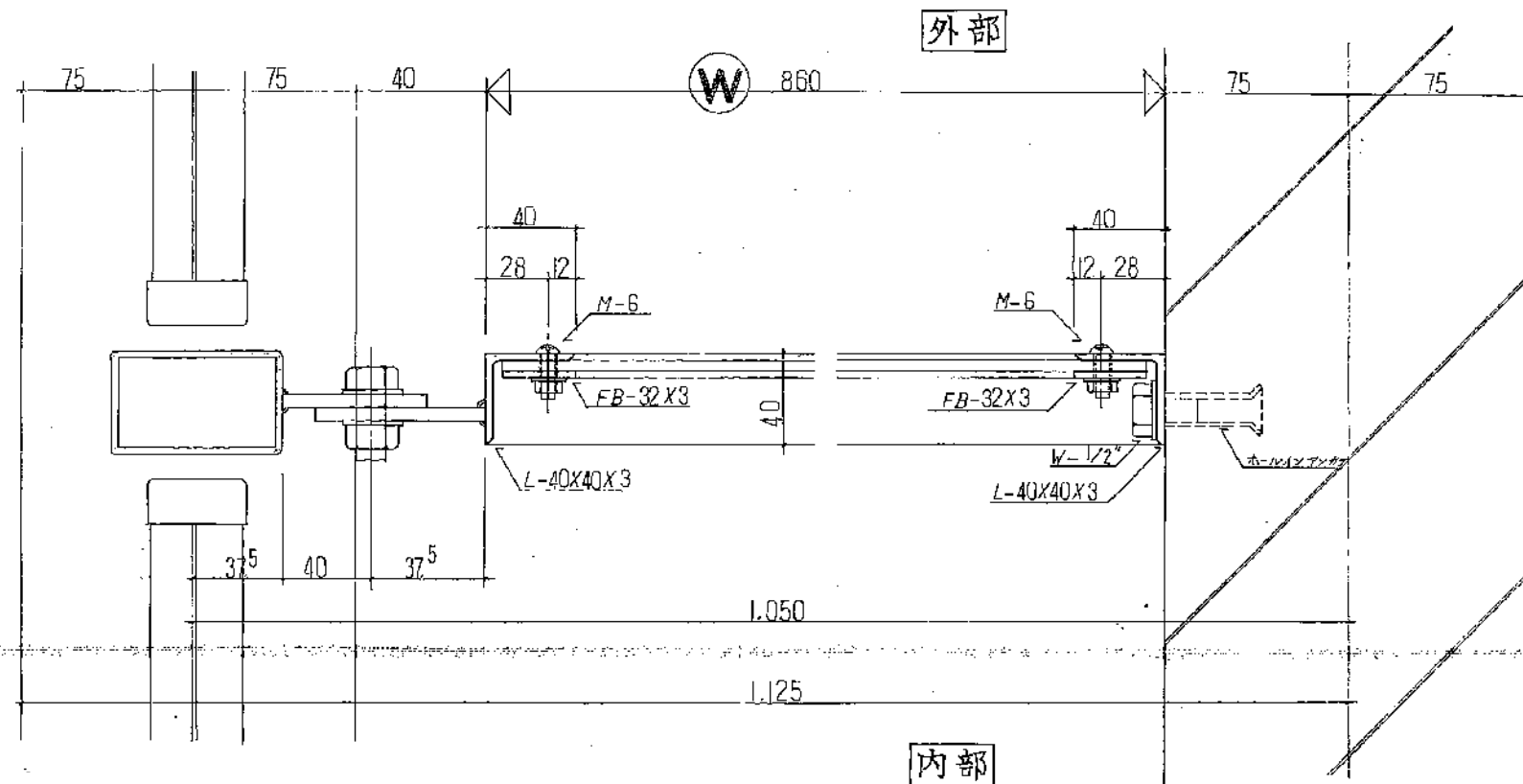

静岡県都市住宅部住宅建設課		印
L-75-5PC-3K(A13-1)		工事設計図
図27-4	1/2.30	同仕切用脚1枚詳細図



(中間2室専用物置)

(集約1室専用物置)

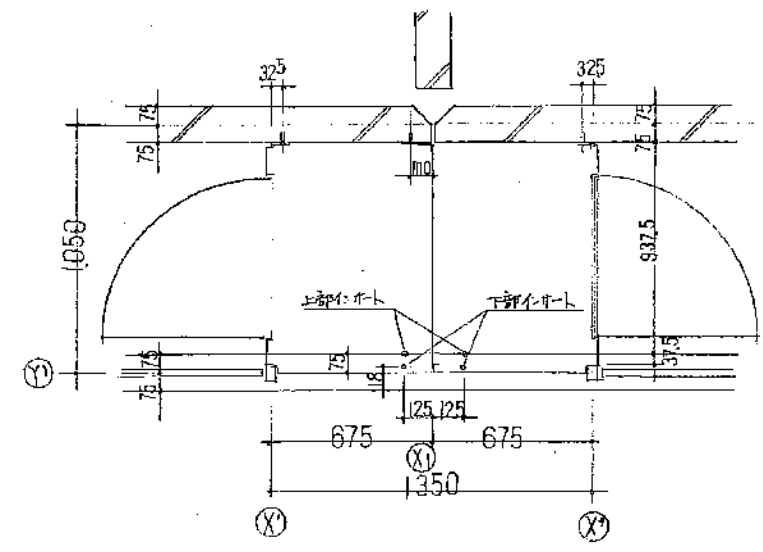
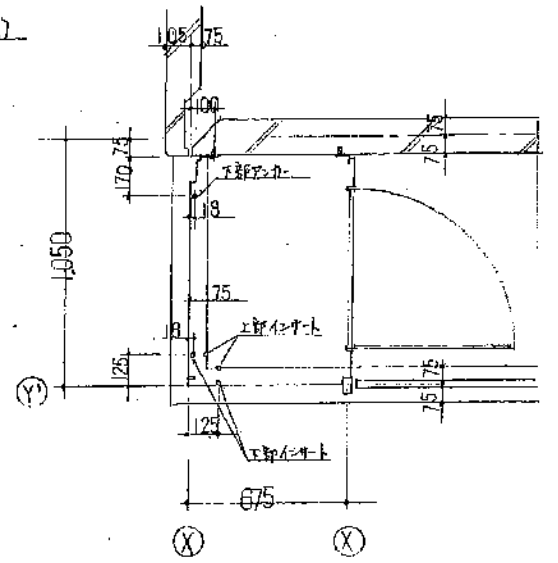

【特記仕様】

1. パネル単位、扉板、2室専用向付扉板、及び戸外類は亜鉛メッキ材採用。
2. 附属金物：亜鉛メッキ(ステンレス加工)付  
防錆加工 亜鉛メッキ板(文字面)
3. パッキン：(防湿剤入り)発泡緩衝10.7mm色)
4. 塗装：パネル扉板の外面はプライマーの上へ耐指色色付仕上。  
木目、メッキ類は亜鉛メッキ、木目型、メッキは防錆剤付上塗り塗料。  
石積み平扉板塗装はしませんが、  
以上

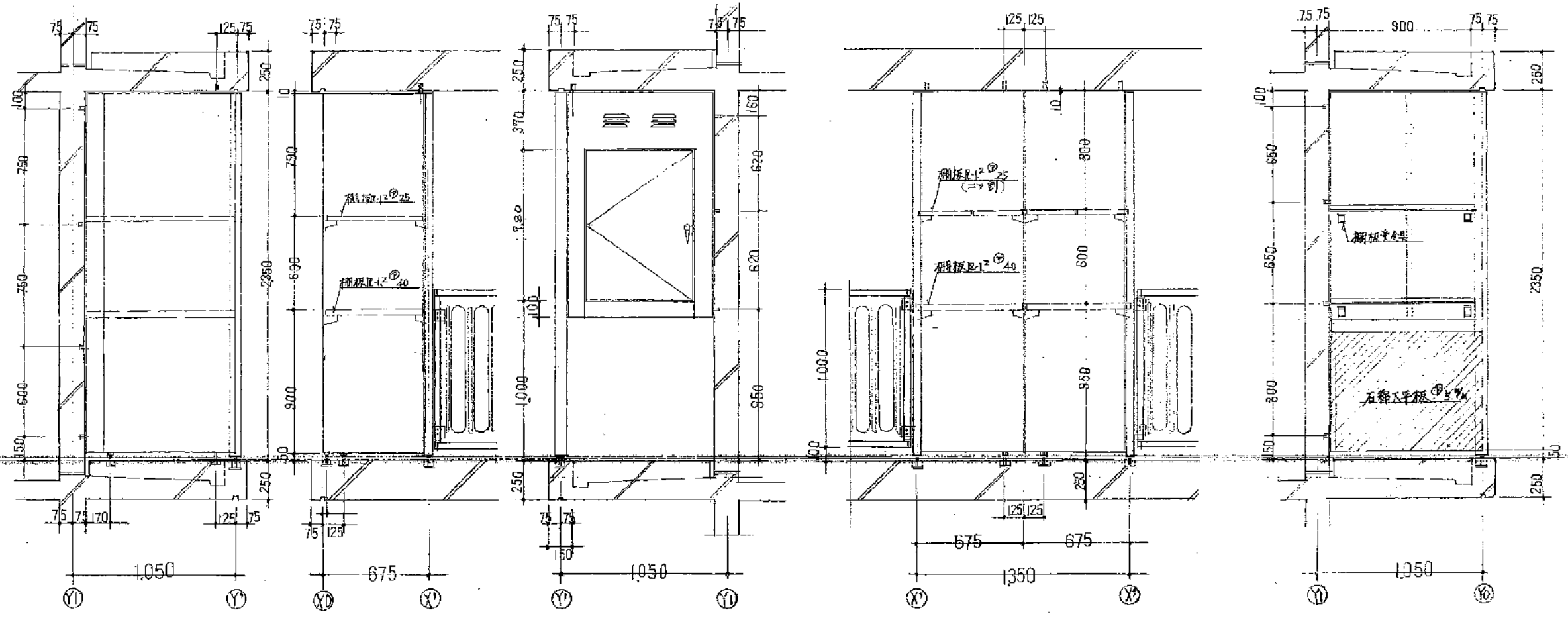

群馬県都市住宅部住宅建設課  
 28-1 1/20 集約1室専用物置平面断面図  
 28-1 1/20 集約1室専用物置平面断面図



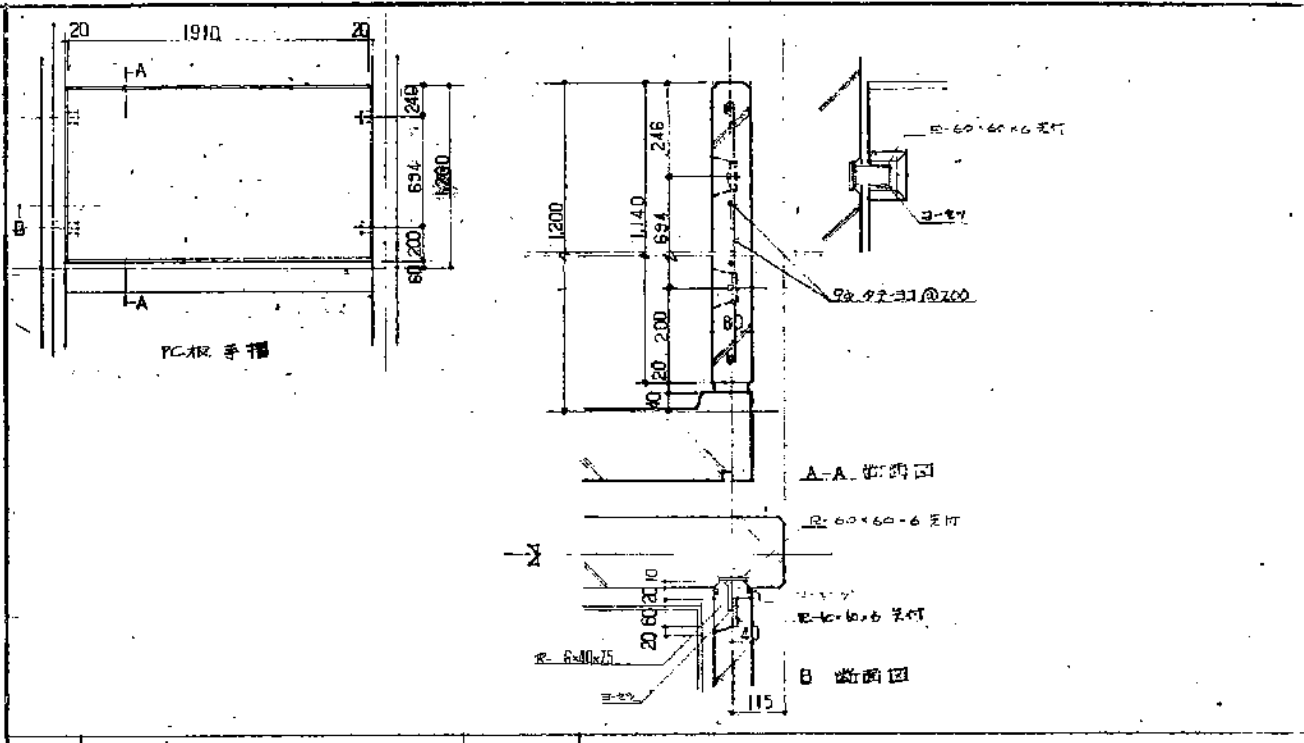
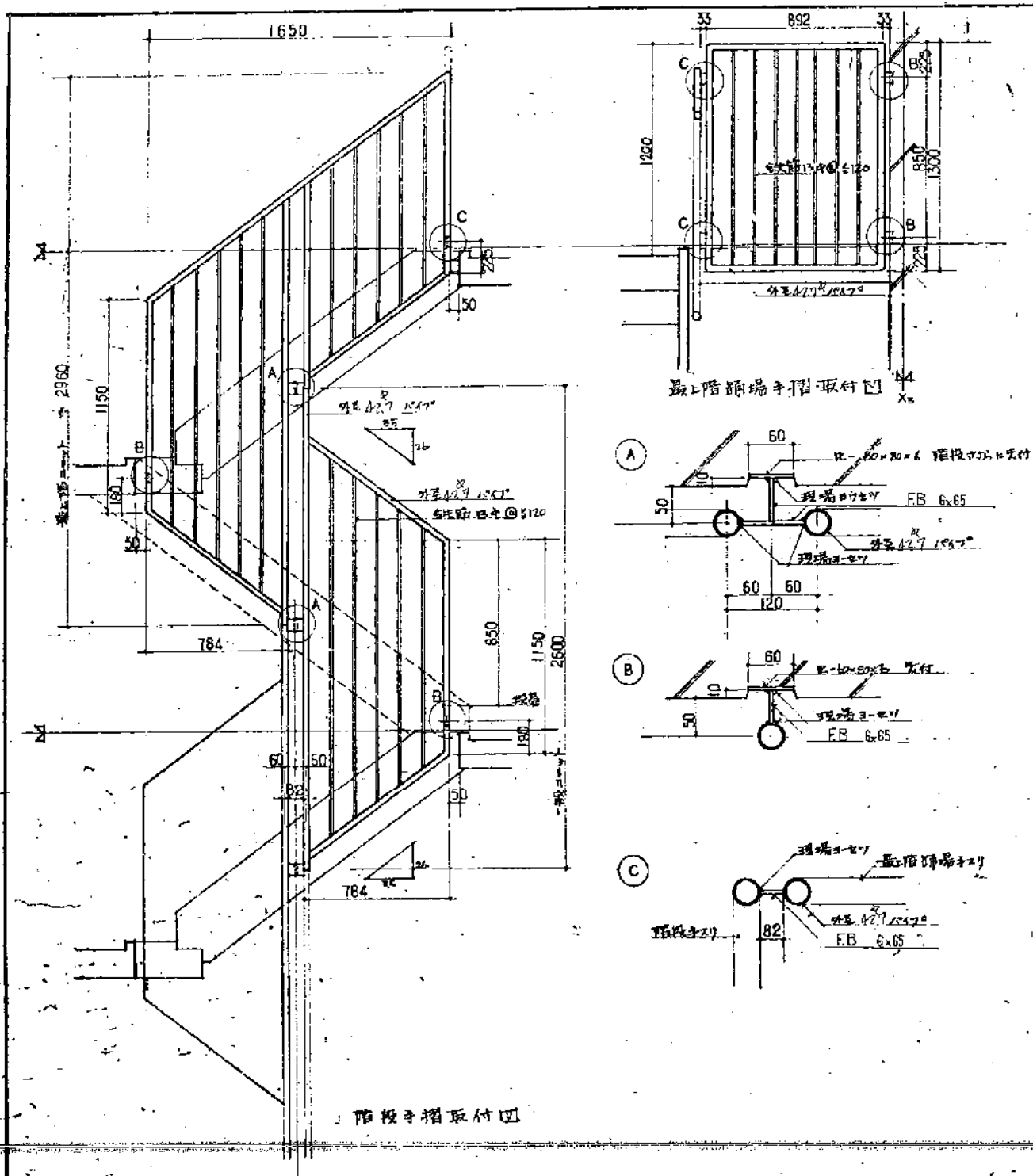

A	階板手摺	1:20 1:5	理取 OP
---	------	-------------	-------

B	踊場手摺	1:30 1:10	理取 OP
---	------	--------------	-------

公-25-5PC-3K(A13-1) 標準設計図	図面番号 A-29
現場取付詳細図-3	無尺
社団法人 プレハブ建築協会 中部支部	付







TV/TV+架台詳細図 S:1/10  
 $\phi \geq 700$  H=300

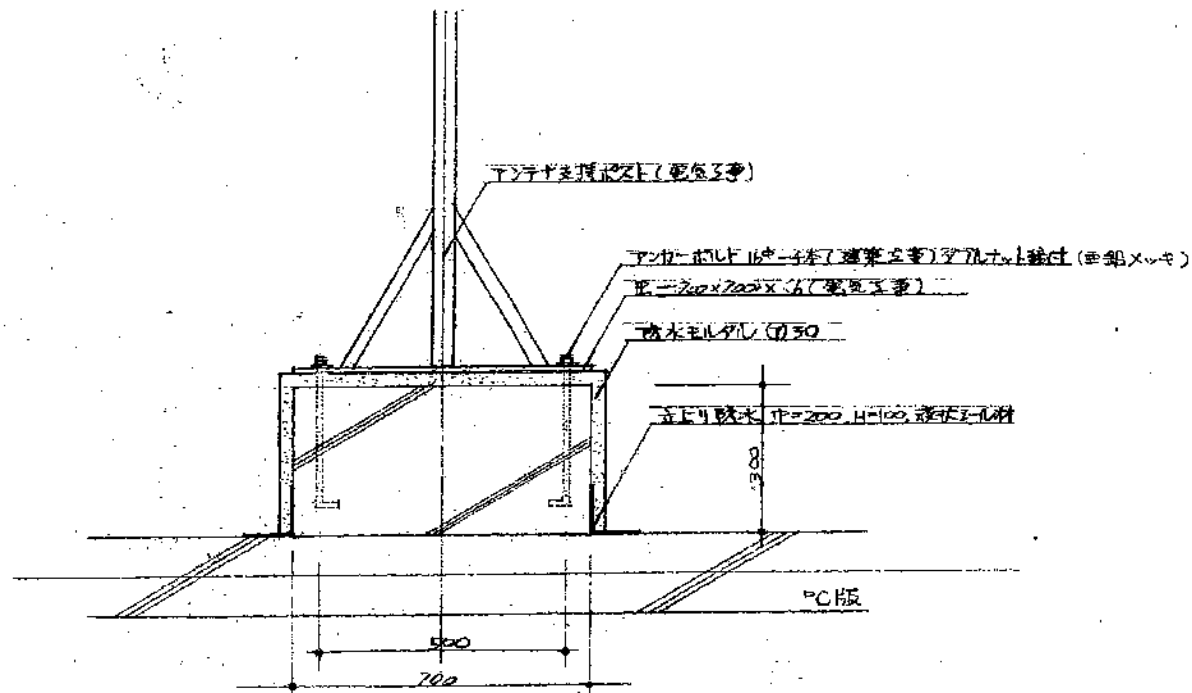

PC屋根板

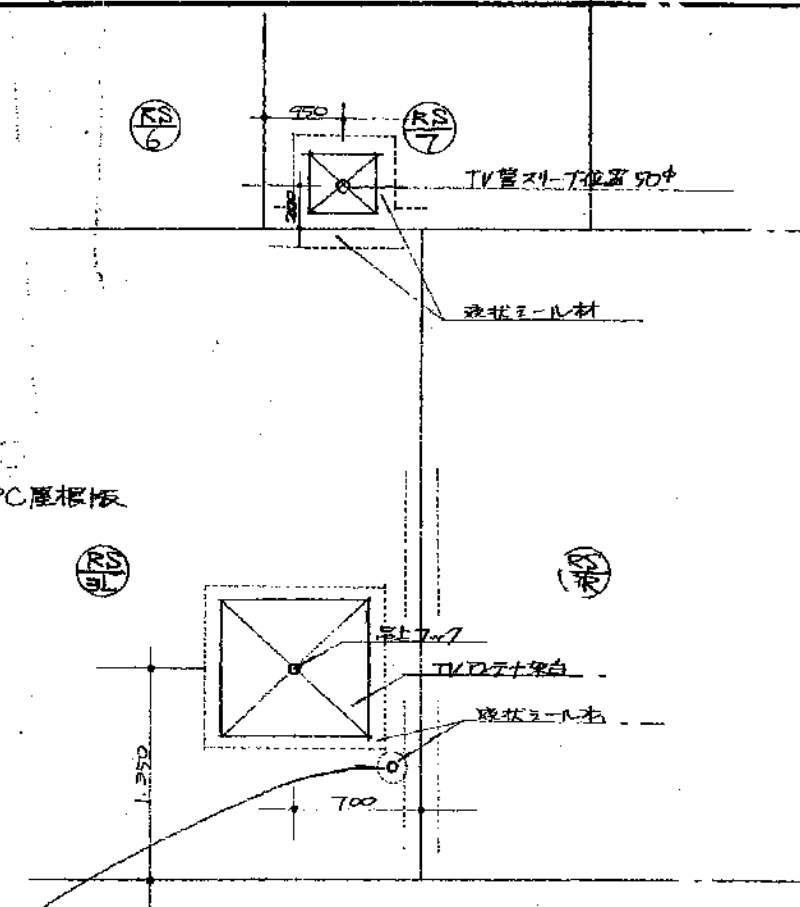

TV管用取付け付スリット取設図 S:1/5  
 (ASJ-L板、パネル一部スリット) (建築工事)

TV管スリット取設部詳細図 S:1/5  
 (建築工事)

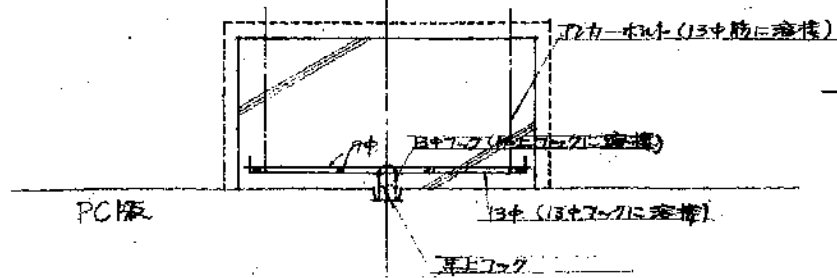
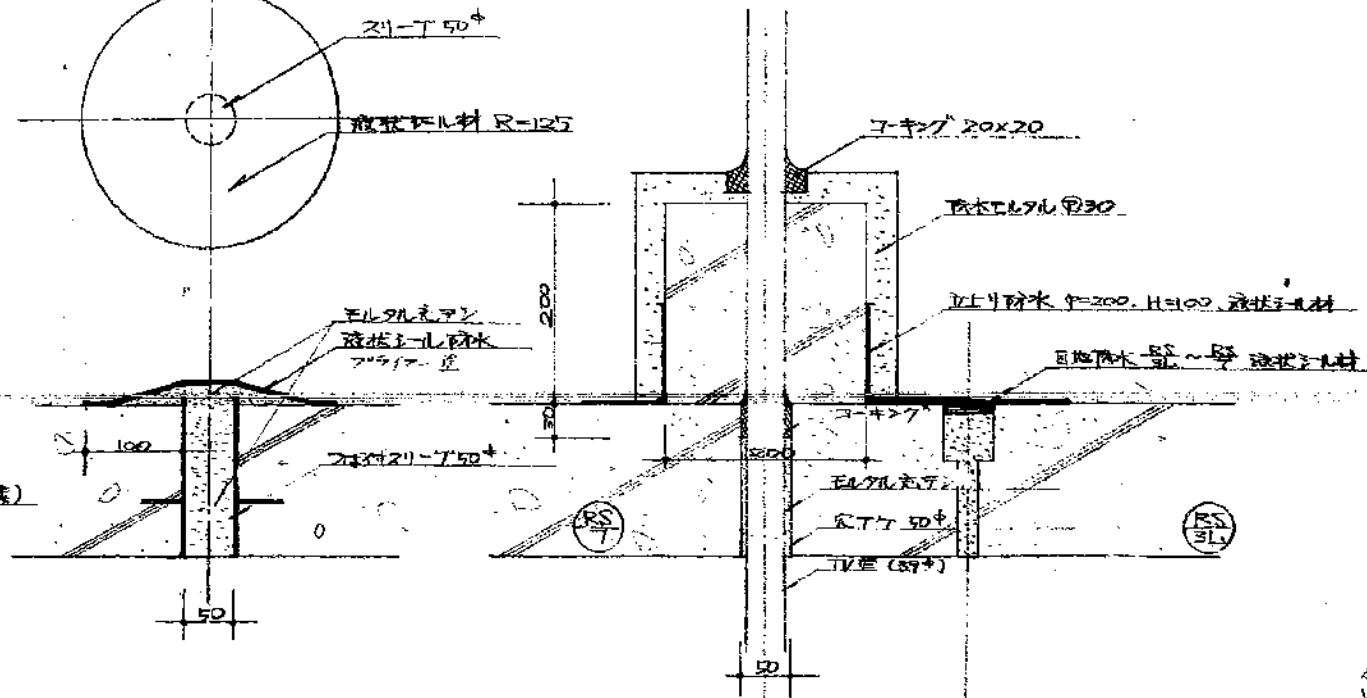
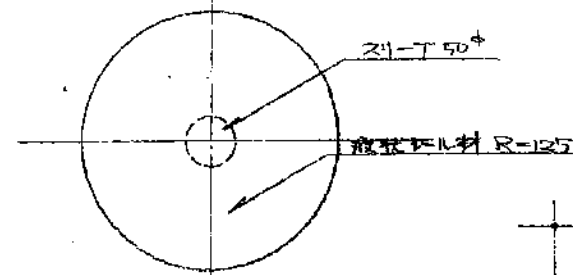
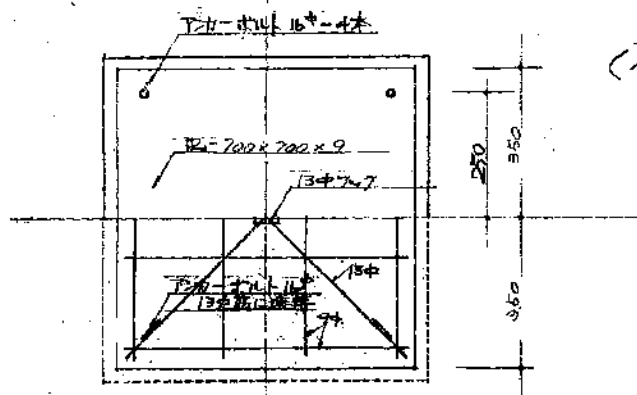

各種架台詳細図 A-32



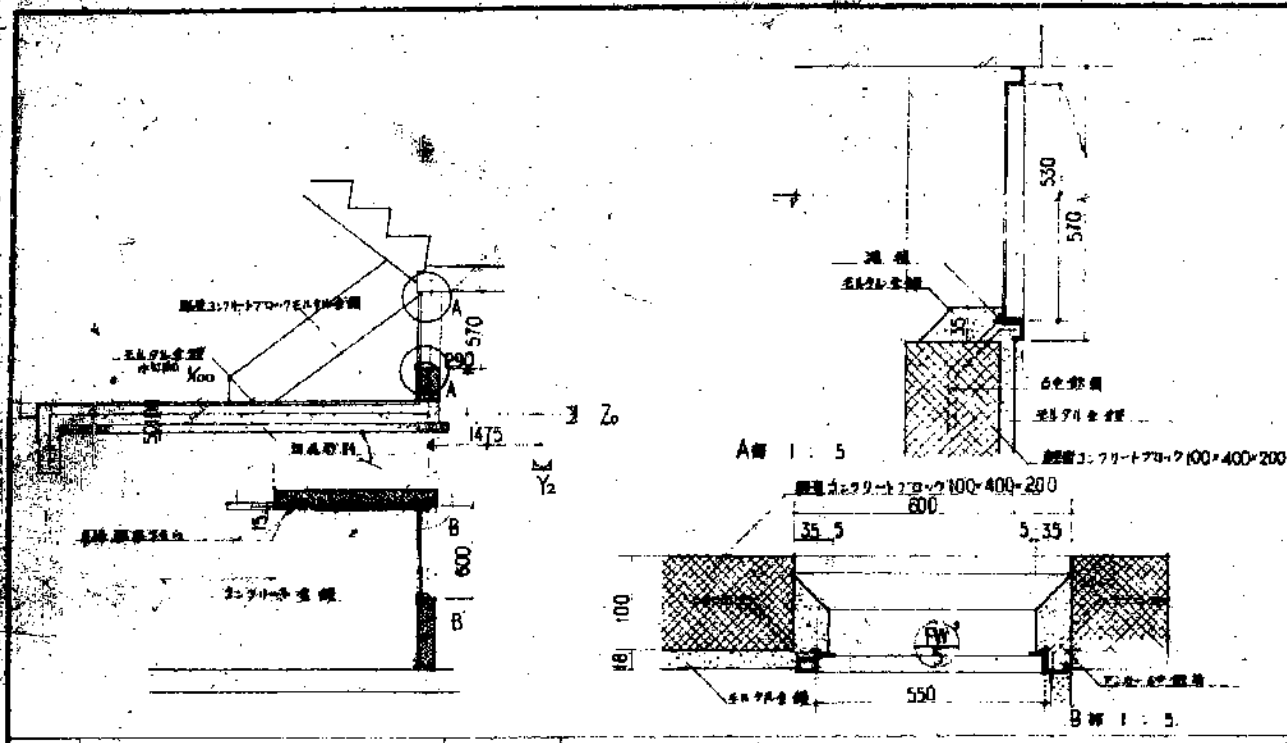

A 階段へ目廻り取付 1:30  
 B 吊钩吊り下ろし処理図 1:5  
 単行公文社建築設計部 E-615

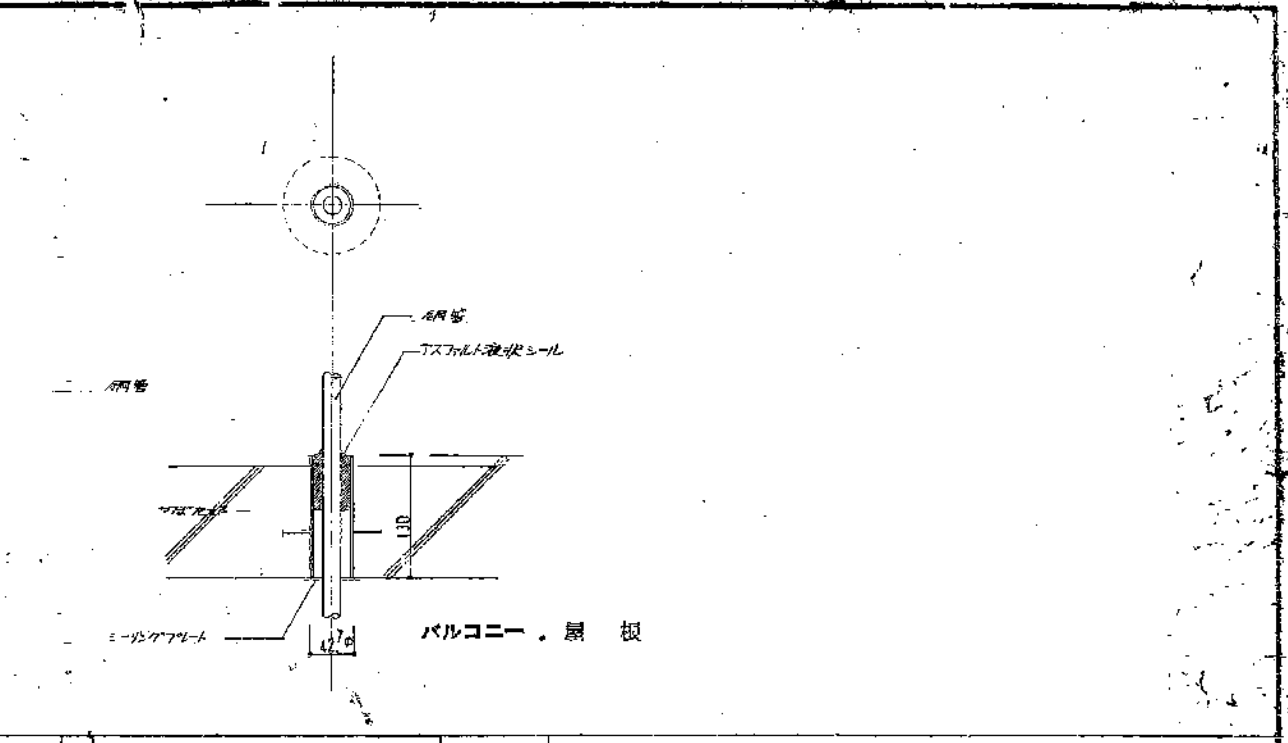

C TV 壁処理図 1:5

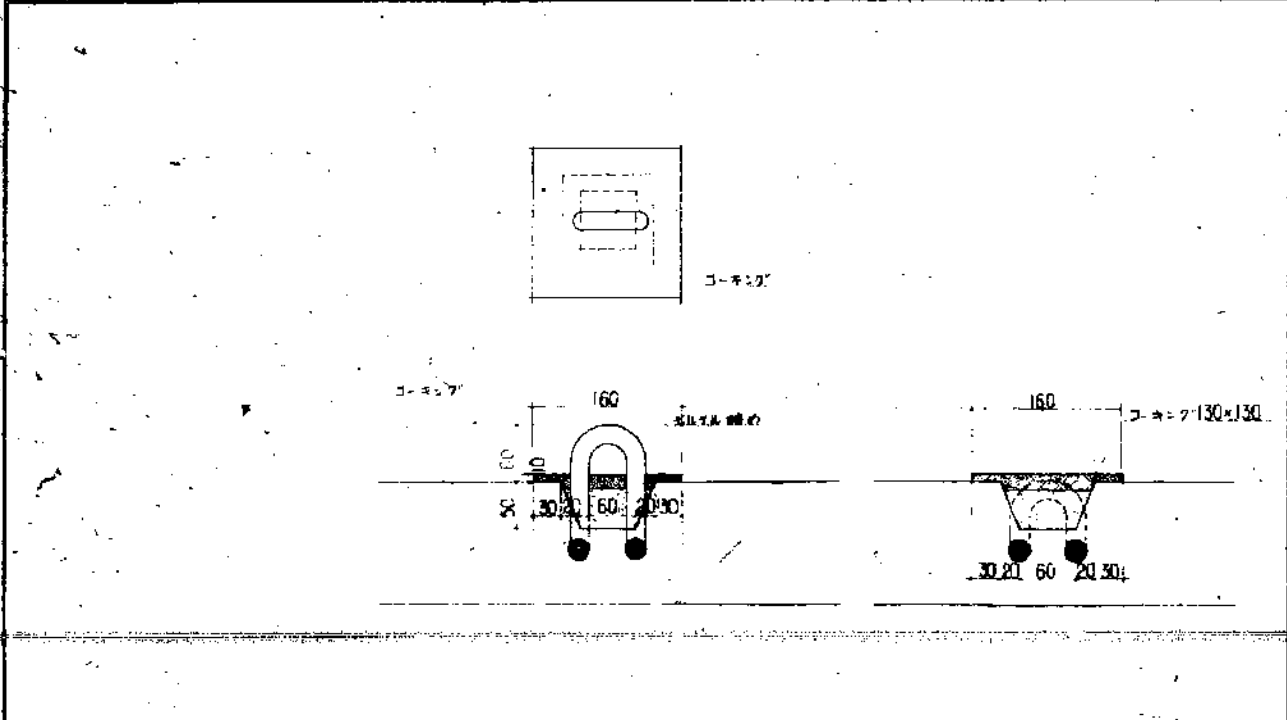

B 吊钩吊り下ろし処理図 1:5

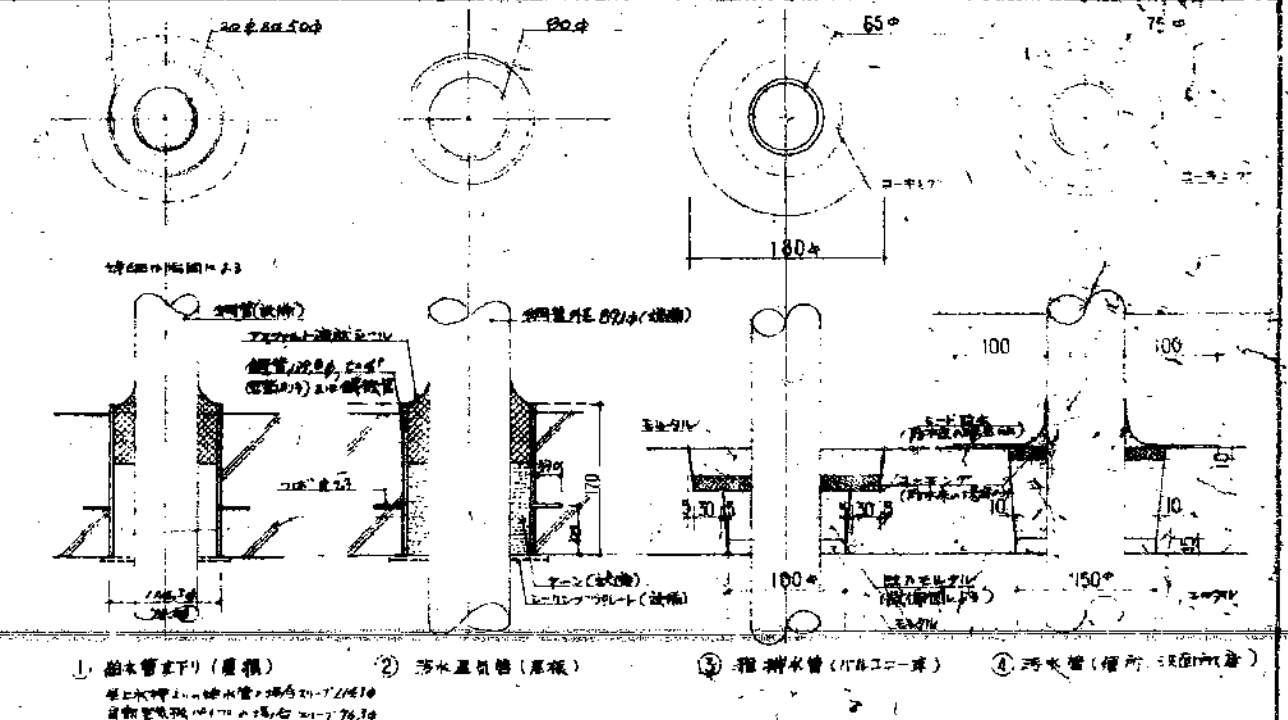

D 管立上り処理図 1:5  
 ① 排水管下り(屋根) ② 汚水屋根巻(屋根) ③ 排水水管(バルコニー) ④ 汚水管(埋設:排水口)

公一第5PC-22(LA)標準設計 意  
 現場設置図 2 縮尺  
 図面番号  
 1950年  
 7002211E  
 1950年  
 7002211E





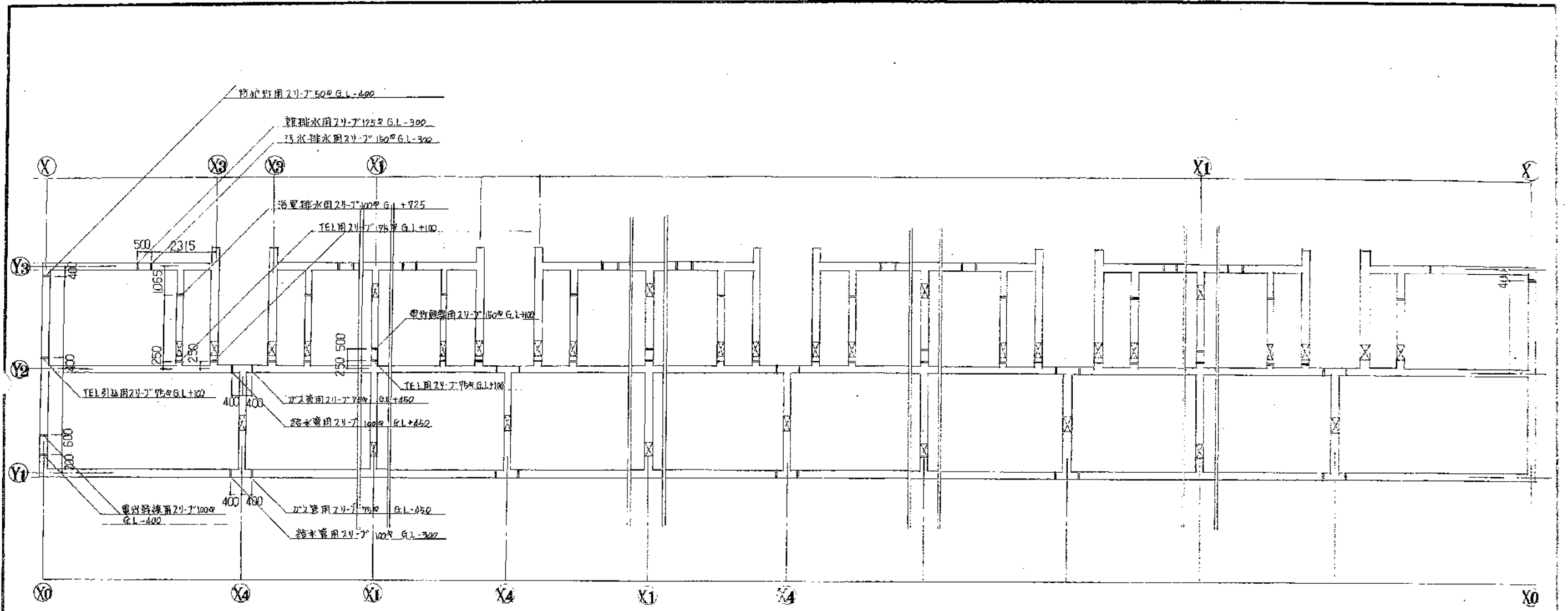

静岡県都市住宅団地建設課		工務部
公-75-57C-3K(A13-1)		工事設計図
図番 35	縮尺 1/100	図名 基礎設備24-7721-2









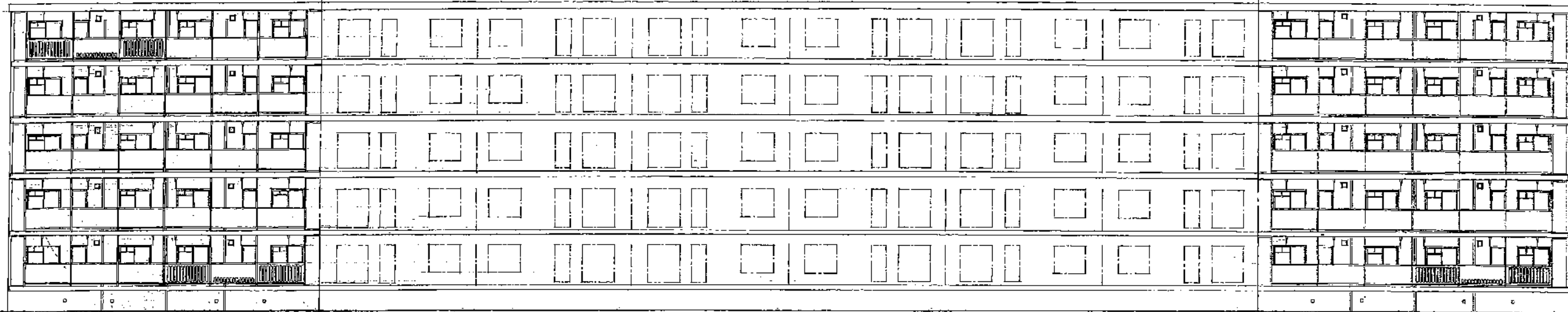

南立面图 1:100

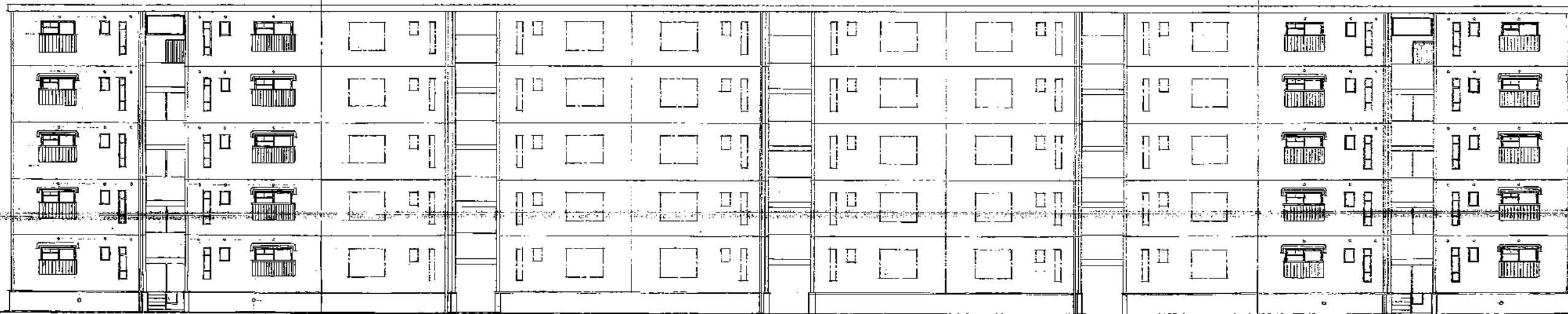

北立面图 1:100

北京市建筑设计研究院  
 工程名称：北京...  
 图名：立面图  
 比例：1:100  
 日期：...

# 静岡県公営住宅第1種標準設計図

## 静-79-4RS-3DK-GI-1

図目録	
A-1	圖目録 面積表
A-2	特記仕様書
A-3	仕上表
A-4	平面図、各伏図
A-5	立面図、断面図
A-6	平面詳細図
A-7	配管図
A-8	階段詳細図
A-9	各部詳細図(1)
A-10	各部詳細図(2)
A-11	庫伏図、天井伏図
A-12	家具配置図表、展開図
A-13	不機軸具表、詳細図
A-14	キッチンユニット詳細図
A-15	パノコ-平面詳細図(1)
A-16	パノコ-平面詳細図(2)
A-17	パノコ-階段詳細図
A-18	内装平面詳細図(内法下)
A-19	内装平面詳細図(内法上)
A-20	内装断面詳細図(1)
A-21	内装断面詳細図(2)
A-22	内装断面詳細図(3)
A-23	内装パネル割付伏図
A-24	内装造作割付伏図
A-25	内装パネルリスト図(1)
A-26	内装パネルリスト図(2)
A-27	内装造作リスト図(1)
A-28	内装造作リスト図(2)
A-29	木造瓦割付図
A-30	標準特記仕様書
A-31	基礎伏図、リスト、伏図、配筋図、(地耐力15 TON)
A-32	基礎伏図、リスト、伏図、配筋図、(地耐力20 TON)
A-33	基礎伏図、リスト、伏図、配筋図、(地耐力25.30 TON)
A-34	配筋詳細図(1)
A-35	配筋詳細図(2)
A-36	配筋詳細図(3)
A-37	配筋詳細図(4)
A-38	スラブ配筋図
A-39	スラブ配置図
A-40	

戸別計画面積		面積表 (m <sup>2</sup> )	
1戸別計画面積	68,9205	68,9205	
型式	4階建3階段 24戸	4階建2階段 16戸	
建築面積	420,8656	280,6976	
区画面積	1570,0528	1046,1904	
1戸別面積	住居部分	住居部分	共用部分
	住居部分	住居部分	共用部分
	住居部分	住居部分	共用部分
	住居部分	住居部分	共用部分

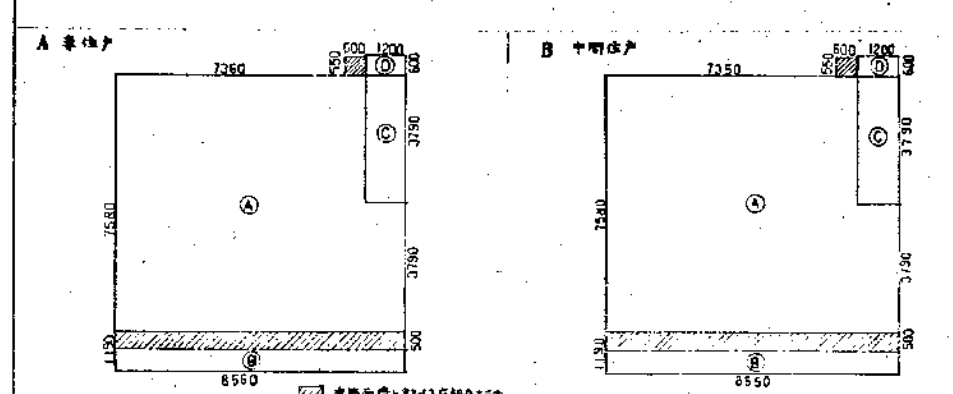

1戸別計画面積(一階段面積)	
① + ②	60,2610
③ + ④	3,3915
① + ② + ③ + ④	63,6525

住戸	住居部分		共用部分		建築面積
	① 住居専用部分	② パノコ-部分	③ 階段室	④ 階段出入口部分	
A 単体戸 (冷暖共通)	7580 × 7360 = 55,7888	8550 × 1180 × 1/2 = 3,954	1200 × 3790 = 4,548	1200 × 6000 = 7,200	8560 × 9500 = 4,230 0,600 × 0,550 = 0,330 4,610
	7580 × 7350 = 55,7130	8550 × 1180 × 1/2 = 3,954	1200 × 3790 = 4,548	1200 × 6000 = 7,200	8550 × 9500 = 4,275 3,500 × 0,550 = 0,330 4,605
24戸 2A + 4B	2 × 60,3368 = 120,6736	2 × 3,3915 = 6,783	2 × 4,548 = 9,096	2 × 7,200 = 14,400	2 × 4,610 = 9,220 4 × 4,605 = 18,420 (27,640)
	4 × 80,2610 = 321,044	4 × 3,3915 = 13,566	4 × 4,548 = 18,192	4 × 7,200 = 28,800	
16戸 2A + 8B	2 × 60,3368 = 120,6736	2 × 3,3915 = 6,783	2 × 4,548 = 9,096	2 × 7,200 = 14,400	2 × 4,610 = 9,220 2 × 4,605 = 9,210 (18,430)
	2 × 60,2610 = 120,522	2 × 3,3915 = 6,783	2 × 4,548 = 9,096	2 × 7,200 = 14,400	

静岡県市住宅部住宅建設課

建築設計 株式会社 石神設計事務所

設計図 4-16

静岡県公営住宅第1種標準設計 静-79-4RS-3DK-GI-1

図面番号 A-1

特記仕様書

工事概要
工事名称
工事場所
施設構造
建物概要

昭和64年度

1棟 4階建 270坪 16戸 壁式鉄筋コンクリート造
敷地面積
建築面積 280.6976
延床面積 1046.1904

工期
概要
用途

昭和 年 月 日から 昭和 年 月 日まで 7ヶ月間
設計図書(図面、特記仕様書、詳細建築工事仕様書、内訳明細書の記載事項)及び設計内容説明事項に示す範囲とする。
電気工事、住宅工事
本工事施工にあたっては別途契約する上記工事の関係者と相互に協議し、常に協力的な態度で取組むこととする。

工事特記仕様書

一般事項

本工事の仕様はこの特記仕様書(図面に記載された特記事項を含む)に記載された事項のほかは全て詳細建築工事仕様書に依り、但し本工事に関係する事項は通用(併用)する。

特記の内容に明記がない場合、又は相違する場合は原則として監理員の指示のほか、次の優先順序とする。

- 1 現場説明書又は設計内容説明事項
2 本特記仕様書
3 設計図、標準設計図
4 公定仕様標準詳細設計図書
5 詳細建築工事仕様書

技師
提出書類

施工にあたっては職業訓練法に基づき認定された1級又は2級技能士又はこれと同等以上の技能者により施工するよう努める。
現場代理人等通知書 2部
請負代金内訳書 1部
工事進捗表 2部
材料検査記録簿 2部
請書 2部
1 建築工事 2 電気工事 3 金属製建築工事 4 防水工事 5 杭打工事
工事記録簿 1部
工事工程月報 前月末までの出来高(%)と毎5日ごと
工事記録簿 2部
1 工事着手前の敷地現況写真
2 工事にあつた主要部分の構造及び配筋
3 竣工後確認困難な各種(基礎)及び構造体
4 配入された部分
上記1.2.3.4.5.6.7.8.9.10.11.12.13.14.15.16.17.18.19.20.21.22.23.24.25.26.27.28.29.30.31.32.33.34.35.36.37.38.39.40.41.42.43.44.45.46.47.48.49.50.51.52.53.54.55.56.57.58.59.60.61.62.63.64.65.66.67.68.69.70.71.72.73.74.75.76.77.78.79.80.81.82.83.84.85.86.87.88.89.90.91.92.93.94.95.96.97.98.99.100.101.102.103.104.105.106.107.108.109.110.111.112.113.114.115.116.117.118.119.120.121.122.123.124.125.126.127.128.129.130.131.132.133.134.135.136.137.138.139.140.141.142.143.144.145.146.147.148.149.150.151.152.153.154.155.156.157.158.159.160.161.162.163.164.165.166.167.168.169.170.171.172.173.174.175.176.177.178.179.180.181.182.183.184.185.186.187.188.189.190.191.192.193.194.195.196.197.198.199.200.201.202.203.204.205.206.207.208.209.210.211.212.213.214.215.216.217.218.219.220.221.222.223.224.225.226.227.228.229.230.231.232.233.234.235.236.237.238.239.240.241.242.243.244.245.246.247.248.249.250.251.252.253.254.255.256.257.258.259.260.261.262.263.264.265.266.267.268.269.270.271.272.273.274.275.276.277.278.279.280.281.282.283.284.285.286.287.288.289.290.291.292.293.294.295.296.297.298.299.300.301.302.303.304.305.306.307.308.309.310.311.312.313.314.315.316.317.318.319.320.321.322.323.324.325.326.327.328.329.330.331.332.333.334.335.336.337.338.339.340.341.342.343.344.345.346.347.348.349.350.351.352.353.354.355.356.357.358.359.360.361.362.363.364.365.366.367.368.369.370.371.372.373.374.375.376.377.378.379.380.381.382.383.384.385.386.387.388.389.390.391.392.393.394.395.396.397.398.399.400.401.402.403.404.405.406.407.408.409.410.411.412.413.414.415.416.417.418.419.420.421.422.423.424.425.426.427.428.429.430.431.432.433.434.435.436.437.438.439.440.441.442.443.444.445.446.447.448.449.450.451.452.453.454.455.456.457.458.459.460.461.462.463.464.465.466.467.468.469.470.471.472.473.474.475.476.477.478.479.480.481.482.483.484.485.486.487.488.489.490.491.492.493.494.495.496.497.498.499.500.501.502.503.504.505.506.507.508.509.510.511.512.513.514.515.516.517.518.519.520.521.522.523.524.525.526.527.528.529.530.531.532.533.534.535.536.537.538.539.540.541.542.543.544.545.546.547.548.549.550.551.552.553.554.555.556.557.558.559.560.561.562.563.564.565.566.567.568.569.570.571.572.573.574.575.576.577.578.579.580.581.582.583.584.585.586.587.588.589.590.591.592.593.594.595.596.597.598.599.600.601.602.603.604.605.606.607.608.609.610.611.612.613.614.615.616.617.618.619.620.621.622.623.624.625.626.627.628.629.630.631.632.633.634.635.636.637.638.639.640.641.642.643.644.645.646.647.648.649.650.651.652.653.654.655.656.657.658.659.660.661.662.663.664.665.666.667.668.669.670.671.672.673.674.675.676.677.678.679.680.681.682.683.684.685.686.687.688.689.690.691.692.693.694.695.696.697.698.699.700.701.702.703.704.705.706.707.708.709.710.711.712.713.714.715.716.717.718.719.720.721.722.723.724.725.726.727.728.729.730.731.732.733.734.735.736.737.738.739.740.741.742.743.744.745.746.747.748.749.750.751.752.753.754.755.756.757.758.759.760.761.762.763.764.765.766.767.768.769.770.771.772.773.774.775.776.777.778.779.780.781.782.783.784.785.786.787.788.789.790.791.792.793.794.795.796.797.798.799.800.801.802.803.804.805.806.807.808.809.810.811.812.813.814.815.816.817.818.819.820.821.822.823.824.825.826.827.828.829.830.831.832.833.834.835.836.837.838.839.840.841.842.843.844.845.846.847.848.849.850.851.852.853.854.855.856.857.858.859.860.861.862.863.864.865.866.867.868.869.870.871.872.873.874.875.876.877.878.879.880.881.882.883.884.885.886.887.888.889.890.891.892.893.894.895.896.897.898.899.900.901.902.903.904.905.906.907.908.909.910.911.912.913.914.915.916.917.918.919.920.921.922.923.924.925.926.927.928.929.930.931.932.933.934.935.936.937.938.939.940.941.942.943.944.945.946.947.948.949.950.951.952.953.954.955.956.957.958.959.960.961.962.963.964.965.966.967.968.969.970.971.972.973.974.975.976.977.978.979.980.981.982.983.984.985.986.987.988.989.990.991.992.993.994.995.996.997.998.999.1000.1001.1002.1003.1004.1005.1006.1007.1008.1009.1010.1011.1012.1013.1014.1015.1016.1017.1018.1019.1020.1021.1022.1023.1024.1025.1026.1027.1028.1029.1030.1031.1032.1033.1034.1035.1036.1037.1038.1039.1040.1041.1042.1043.1044.1045.1046.1047.1048.1049.1050.1051.1052.1053.1054.1055.1056.1057.1058.1059.1060.1061.1062.1063.1064.1065.1066.1067.1068.1069.1070.1071.1072.1073.1074.1075.1076.1077.1078.1079.1080.1081.1082.1083.1084.1085.1086.1087.1088.1089.1090.1091.1092.1093.1094.1095.1096.1097.1098.1099.1100.1101.1102.1103.1104.1105.1106.1107.1108.1109.1110.1111.1112.1113.1114.1115.1116.1117.1118.1119.1120.1121.1122.1123.1124.1125.1126.1127.1128.1129.1130.1131.1132.1133.1134.1135.1136.1137.1138.1139.1140.1141.1142.1143.1144.1145.1146.1147.1148.1149.1150.1151.1152.1153.1154.1155.1156.1157.1158.1159.1160.1161.1162.1163.1164.1165.1166.1167.1168.1169.1170.1171.1172.1173.1174.1175.1176.1177.1178.1179.1180.1181.1182.1183.1184.1185.1186.1187.1188.1189.1190.1191.1192.1193.1194.1195.1196.1197.1198.1199.1200.1201.1202.1203.1204.1205.1206.1207.1208.1209.1210.1211.1212.1213.1214.1215.1216.1217.1218.1219.1220.1221.1222.1223.1224.1225.1226.1227.1228.1229.1230.1231.1232.1233.1234.1235.1236.1237.1238.1239.1240.1241.1242.1243.1244.1245.1246.1247.1248.1249.1250.1251.1252.1253.1254.1255.1256.1257.1258.1259.1260.1261.1262.1263.1264.1265.1266.1267.1268.1269.1270.1271.1272.1273.1274.1275.1276.1277.1278.1279.1280.1281.1282.1283.1284.1285.1286.1287.1288.1289.1290.1291.1292.1293.1294.1295.1296.1297.1298.1299.1300.1301.1302.1303.1304.1305.1306.1307.1308.1309.1310.1311.1312.1313.1314.1315.1316.1317.1318.1319.1320.1321.1322.1323.1324.1325.1326.1327.1328.1329.1330.1331.1332.1333.1334.1335.1336.1337.1338.1339.1340.1341.1342.1343.1344.1345.1346.1347.1348.1349.1350.1351.1352.1353.1354.1355.1356.1357.1358.1359.1360.1361.1362.1363.1364.1365.1366.1367.1368.1369.1370.1371.1372.1373.1374.1375.1376.1377.1378.1379.1380.1381.1382.1383.1384.1385.1386.1387.1388.1389.1390.1391.1392.1393.1394.1395.1396.1397.1398.1399.1400.1401.1402.1403.1404.1405.1406.1407.1408.1409.1410.1411.1412.1413.1414.1415.1416.1417.1418.1419.1420.1421.1422.1423.1424.1425.1426.1427.1428.1429.1430.1431.1432.1433.1434.1435.1436.1437.1438.1439.1440.1441.1442.1443.1444.1445.1446.1447.1448.1449.1450.1451.1452.1453.1454.1455.1456.1457.1458.1459.1460.1461.1462.1463.1464.1465.1466.1467.1468.1469.1470.1471.1472.1473.1474.1475.1476.1477.1478.1479.1480.1481.1482.1483.1484.1485.1486.1487.1488.1489.1490.1491.1492.1493.1494.1495.1496.1497.1498.1499.1500.1501.1502.1503.1504.1505.1506.1507.1508.1509.1510.1511.1512.1513.1514.1515.1516.1517.1518.1519.1520.1521.1522.1523.1524.1525.1526.1527.1528.1529.1530.1531.1532.1533.1534.1535.1536.1537.1538.1539.1540.1541.1542.1543.1544.1545.1546.1547.1548.1549.1550.1551.1552.1553.1554.1555.1556.1557.1558.1559.1560.1561.1562.1563.1564.1565.1566.1567.1568.1569.1570.1571.1572.1573.1574.1575.1576.1577.1578.1579.1580.1581.1582.1583.1584.1585.1586.1587.1588.1589.1590.1591.1592.1593.1594.1595.1596.1597.1598.1599.1600.1601.1602.1603.1604.1605.1606.1607.1608.1609.1610.1611.1612.1613.1614.1615.1616.1617.1618.1619.1620.1621.1622.1623.1624.1625.1626.1627.1628.1629.1630.1631.1632.1633.1634.1635.1636.1637.1638.1639.1640.1641.1642.1643.1644.1645.1646.1647.1648.1649.1650.1651.1652.1653.1654.1655.1656.1657.1658.1659.1660.1661.1662.1663.1664.1665.1666.1667.1668.1669.1670.1671.1672.1673.1674.1675.1676.1677.1678.1679.1680.1681.1682.1683.1684.1685.1686.1687.1688.1689.1690.1691.1692.1693.1694.1695.1696.1697.1698.1699.1700.1701.1702.1703.1704.1705.1706.1707.1708.1709.1710.1711.1712.1713.1714.1715.1716.1717.1718.1719.1720.1721.1722.1723.1724.1725.1726.1727.1728.1729.1730.1731.1732.1733.1734.1735.1736.1737.1738.1739.1740.1741.1742.1743.1744.1745.1746.1747.1748.1749.1750.1751.1752.1753.1754.1755.1756.1757.1758.1759.1760.1761.1762.1763.1764.1765.1766.1767.1768.1769.1770.1771.1772.1773.1774.1775.1776.1777.1778.1779.1780.1781.1782.1783.1784.1785.1786.1787.1788.1789.1790.1791.1792.1793.1794.1795.1796.1797.1798.1799.1800.1801.1802.1803.1804.1805.1806.1807.1808.1809.1810.1811.1812.1813.1814.1815.1816.1817.1818.1819.1820.1821.1822.1823.1824.1825.1826.1827.1828.1829.1830.1831.1832.1833.1834.1835.1836.1837.1838.1839.1840.1841.1842.1843.1844.1845.1846.1847.1848.1849.1850.1851.1852.1853.1854.1855.1856.1857.1858.1859.1860.1861.1862.1863.1864.1865.1866.1867.1868.1869.1870.1871.1872.1873.1874.1875.1876.1877.1878.1879.1880.1881.1882.1883.1884.1885.1886.1887.1888.1889.1890.1891.1892.1893.1894.1895.1896.1897.1898.1899.1900.1901.1902.1903.1904.1905.1906.1907.1908.1909.1910.1911.1912.1913.1914.1915.1916.1917.1918.1919.1920.1921.1922.1923.1924.1925.1926.1927.1928.1929.1930.1931.1932.1933.1934.1935.1936.1937.1938.1939.1940.1941.1942.1943.1944.1945.1946.1947.1948.1949.1950.1951.1952.1953.1954.1955.1956.1957.1958.1959.1960.1961.1962.1963.1964.1965.1966.1967.1968.1969.1970.1971.1972.1973.1974.1975.1976.1977.1978.1979.1980.1981.1982.1983.1984.1985.1986.1987.1988.1989.1990.1991.1992.1993.1994.1995.1996.1997.1998.1999.2000.2001.2002.2003.2004.2005.2006.2007.2008.2009.2010.2011.2012.2013.2014.2015.2016.2017.2018.2019.2020.2021.2022.2023.2024.2025.2026.2027.2028.2029.2030.2031.2032.2033.2034.2035.2036.2037.2038.2039.2040.2041.2042.2043.2044.2045.2046.2047.2048.2049.2050.2051.2052.2053.2054.2055.2056.2057.2058.2059.2060.2061.2062.2063.2064.2065.2066.2067.2068.2069.2070.2071.2072.2073.2074.2075.2076.2077.2078.2079.2080.2081.2082.2083.2084.2085.2086.2087.2088.2089.2090.2091.2092.2093.2094.2095.2096.2097.2098.2099.2100.2101.2102.2103.2104.2105.2106.2107.2108.2109.2110.2111.2112.2113.2114.2115.2116.2117.2118.2119.2120.2121.2122.2123.2124.2125.2126.2127.2128.2129.2130.2131.2132.2133.2134.2135.2136.2137.2138.2139.2140.2141.2142.2143.2144.2145.2146.2147.2148.2149.2150.2151.2152.2153.2154.2155.2156.2157.2158.2159.2160.2161.2162.2163.2164.2165.2166.2167.2168.2169.2170.2171.2172.2173.2174.2175.2176.2177.2178.2179.2180.2181.2182.2183.2184.2185.2186.2187.2188.2189.2190.2191.2192.2193.2194.2195.2196.2197.2198.2199.2200.2201.2202.2203.2204.2205.2206.2207.2208.2209.2210.2211.2212.2213.2214.2215.2216.2217.2218.2219.2220.2221.2222.2223.2224.2225.2226.2227.2228.2229.2230.2231.2232.2233.2234.2235.2236.2237.2238.2239.2240.2241.2242.2243.2244.2245.2246.2247.2248.2249.2250.2251.2252.2253.2254.2255.2256.2257.2258.2259.2260.2261.2262.2263.2264.2265.2266.2267.2268.2269.2270.2271.2272.2273.2274.2275.2276.2277.2278.2279.2280.2281.2282.2283.2284.2285.2286.2287.2288.2289.2290.2291.2292.2293.2294.2295.2296.2297.2298.2299.2300.2301.2302.2303.2304.2305.2306.2307.2308.2309.2310.2311.2312.2313.2314.2315.2316.2317.2318.2319.2320.2321.2322.2323.2324.2325.2326.2327.2328.2329.2330.2331.2332.2333.2334.2335.2336.2337.2338.2339.2340.2341.2342.2343.2344.2345.2346.2347.2348.2349.2350.2351.2352.2353.2354.2355.2356.2357.2358.2359.2360.2361.2362.2363.2364.2365.2366.2367.2368.2369.2370.2371.2372.2373.2374.2375.2376.2377.2378.2379.2380.2381.2382.2383.2384.2385.2386.2387.2388.2389.2390.2391.2392.2393.2394.2395.2396.2397.2398.2399.2400.2401.2402.2403.2404.2405.2406.2407.2408.2409.2410.2411.2412.2413.2414.2415.2416.2417.2418.2419.2420.2421.2422.2423.2424.2425.2426.2427.2428.2429.2430.2431.2432.2433.2434.2435.2436.2437.2438.2439.2440.2441.2442.2443.2444.2445.2446.2447.2448.2449.2450.2451.2452.2453.2454.2455.2456.2457.2458.2459.2460.2461.2462.2463.2464.2465.2466.2467.2468.2469.2470.2471.2472.2473.2474.2475.2476.2477.2478.2479.2480.2481.2482.2483.2484.2485.2486.2487.2488.2489.2490.2491.2492.2493.2494.2495.2496.2497.2498.2499.2500.2501.2502.2503.2504.2505.2506.2507.2508.2509.2510.2511.2

外部仕上表		市外		市外		市外		市外		市外		市外	
諸注意		仕上		仕上		仕上		仕上		仕上		仕上	
基礎	鉄筋コンクリート造	モルタル金ゴテ	モルタル金ゴテ	モルタル金ゴテ	モルタル金ゴテ	モルタル金ゴテ	モルタル金ゴテ	モルタル金ゴテ	モルタル金ゴテ	モルタル金ゴテ	モルタル金ゴテ	モルタル金ゴテ	モルタル金ゴテ
壁体	鉄筋コンクリート造 内装一部不造	モルタル金ゴテ	モルタル金ゴテ	モルタル金ゴテ	モルタル金ゴテ	モルタル金ゴテ	モルタル金ゴテ	モルタル金ゴテ	モルタル金ゴテ	モルタル金ゴテ	モルタル金ゴテ	モルタル金ゴテ	モルタル金ゴテ
床	鉄筋コンクリート造 1階木造一部鉄筋コンクリート造	モルタル金ゴテ	モルタル金ゴテ	モルタル金ゴテ	モルタル金ゴテ	モルタル金ゴテ	モルタル金ゴテ	モルタル金ゴテ	モルタル金ゴテ	モルタル金ゴテ	モルタル金ゴテ	モルタル金ゴテ	モルタル金ゴテ
屋根	鉄筋コンクリート造	モルタル金ゴテ	モルタル金ゴテ	モルタル金ゴテ	モルタル金ゴテ	モルタル金ゴテ	モルタル金ゴテ	モルタル金ゴテ	モルタル金ゴテ	モルタル金ゴテ	モルタル金ゴテ	モルタル金ゴテ	モルタル金ゴテ
開口	バルコニー 鉄筋コンクリート造	モルタル金ゴテ	モルタル金ゴテ	モルタル金ゴテ	モルタル金ゴテ	モルタル金ゴテ	モルタル金ゴテ	モルタル金ゴテ	モルタル金ゴテ	モルタル金ゴテ	モルタル金ゴテ	モルタル金ゴテ	モルタル金ゴテ

内部仕上表		市外		市外		市外		市外		市外		市外	
仕上		仕上		仕上		仕上		仕上		仕上		仕上	
1	階段室	W	モルタル金ゴテ	モルタル金ゴテ	モルタル金ゴテ	モルタル金ゴテ	モルタル金ゴテ	モルタル金ゴテ	モルタル金ゴテ	モルタル金ゴテ	モルタル金ゴテ	モルタル金ゴテ	モルタル金ゴテ
2	玄関	W	モルタル金ゴテ	モルタル金ゴテ	モルタル金ゴテ	モルタル金ゴテ	モルタル金ゴテ	モルタル金ゴテ	モルタル金ゴテ	モルタル金ゴテ	モルタル金ゴテ	モルタル金ゴテ	モルタル金ゴテ
3	ホール	W	モルタル金ゴテ	モルタル金ゴテ	モルタル金ゴテ	モルタル金ゴテ	モルタル金ゴテ	モルタル金ゴテ	モルタル金ゴテ	モルタル金ゴテ	モルタル金ゴテ	モルタル金ゴテ	モルタル金ゴテ
4	居室	W	モルタル金ゴテ	モルタル金ゴテ	モルタル金ゴテ	モルタル金ゴテ	モルタル金ゴテ	モルタル金ゴテ	モルタル金ゴテ	モルタル金ゴテ	モルタル金ゴテ	モルタル金ゴテ	モルタル金ゴテ
5	洗面	W	モルタル金ゴテ	モルタル金ゴテ	モルタル金ゴテ	モルタル金ゴテ	モルタル金ゴテ	モルタル金ゴテ	モルタル金ゴテ	モルタル金ゴテ	モルタル金ゴテ	モルタル金ゴテ	モルタル金ゴテ
6	浴室	W	モルタル金ゴテ	モルタル金ゴテ	モルタル金ゴテ	モルタル金ゴテ	モルタル金ゴテ	モルタル金ゴテ	モルタル金ゴテ	モルタル金ゴテ	モルタル金ゴテ	モルタル金ゴテ	モルタル金ゴテ
7	洗濯機置場	W	モルタル金ゴテ	モルタル金ゴテ	モルタル金ゴテ	モルタル金ゴテ	モルタル金ゴテ	モルタル金ゴテ	モルタル金ゴテ	モルタル金ゴテ	モルタル金ゴテ	モルタル金ゴテ	モルタル金ゴテ
8	台所	W	モルタル金ゴテ	モルタル金ゴテ	モルタル金ゴテ	モルタル金ゴテ	モルタル金ゴテ	モルタル金ゴテ	モルタル金ゴテ	モルタル金ゴテ	モルタル金ゴテ	モルタル金ゴテ	モルタル金ゴテ
9	和室6帖(1)	W	モルタル金ゴテ	モルタル金ゴテ	モルタル金ゴテ	モルタル金ゴテ	モルタル金ゴテ	モルタル金ゴテ	モルタル金ゴテ	モルタル金ゴテ	モルタル金ゴテ	モルタル金ゴテ	モルタル金ゴテ
10	和室6帖(2)	W	モルタル金ゴテ	モルタル金ゴテ	モルタル金ゴテ	モルタル金ゴテ	モルタル金ゴテ	モルタル金ゴテ	モルタル金ゴテ	モルタル金ゴテ	モルタル金ゴテ	モルタル金ゴテ	モルタル金ゴテ
11	和室4.5帖	W	モルタル金ゴテ	モルタル金ゴテ	モルタル金ゴテ	モルタル金ゴテ	モルタル金ゴテ	モルタル金ゴテ	モルタル金ゴテ	モルタル金ゴテ	モルタル金ゴテ	モルタル金ゴテ	モルタル金ゴテ
12	洋室	W	モルタル金ゴテ	モルタル金ゴテ	モルタル金ゴテ	モルタル金ゴテ	モルタル金ゴテ	モルタル金ゴテ	モルタル金ゴテ	モルタル金ゴテ	モルタル金ゴテ	モルタル金ゴテ	モルタル金ゴテ
13	天窓	W	モルタル金ゴテ	モルタル金ゴテ	モルタル金ゴテ	モルタル金ゴテ	モルタル金ゴテ	モルタル金ゴテ	モルタル金ゴテ	モルタル金ゴテ	モルタル金ゴテ	モルタル金ゴテ	モルタル金ゴテ

凡 例  
 W 下流下地  
 C コンクリート下地  
 外部 モルタル金ゴテ  
 内部 25

静岡県都市住宅部住宅建設課

建築設計 監理 石神設計事務所 静岡県静岡市東区4-6-3 電話 054-231-1111	図面番号 4-16	設計者 石神 隆夫	設計日 54年12月26日	図面名 仕上表	図面番号 A-3
---	--------------	--------------	------------------	------------	-------------

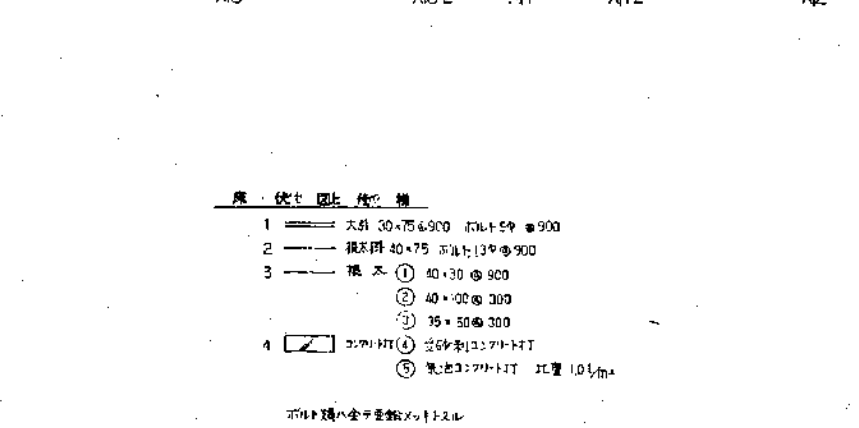
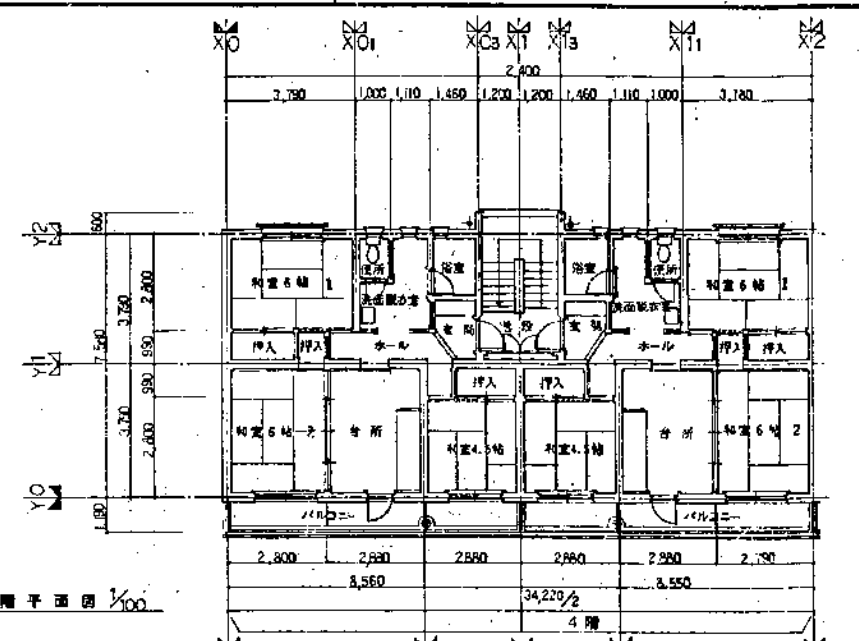
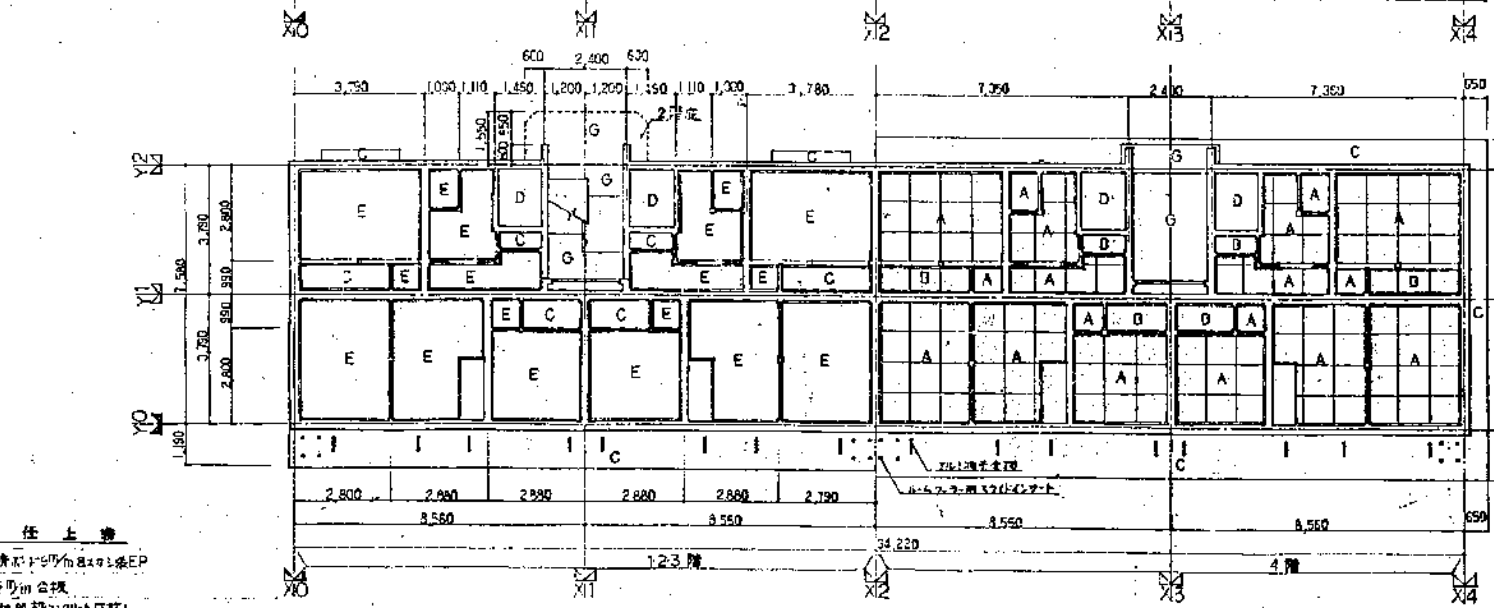
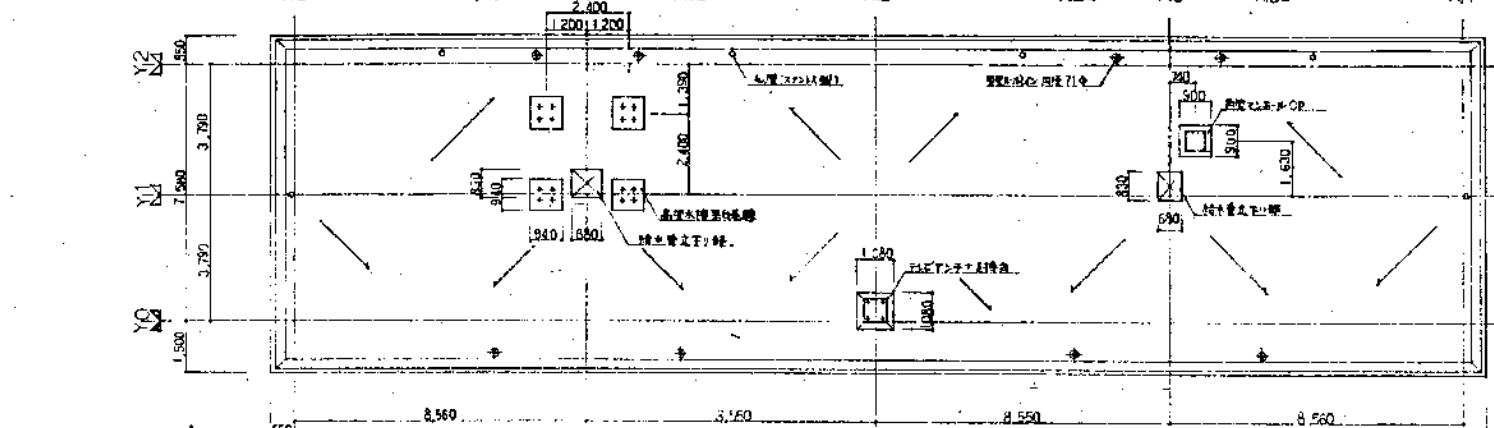
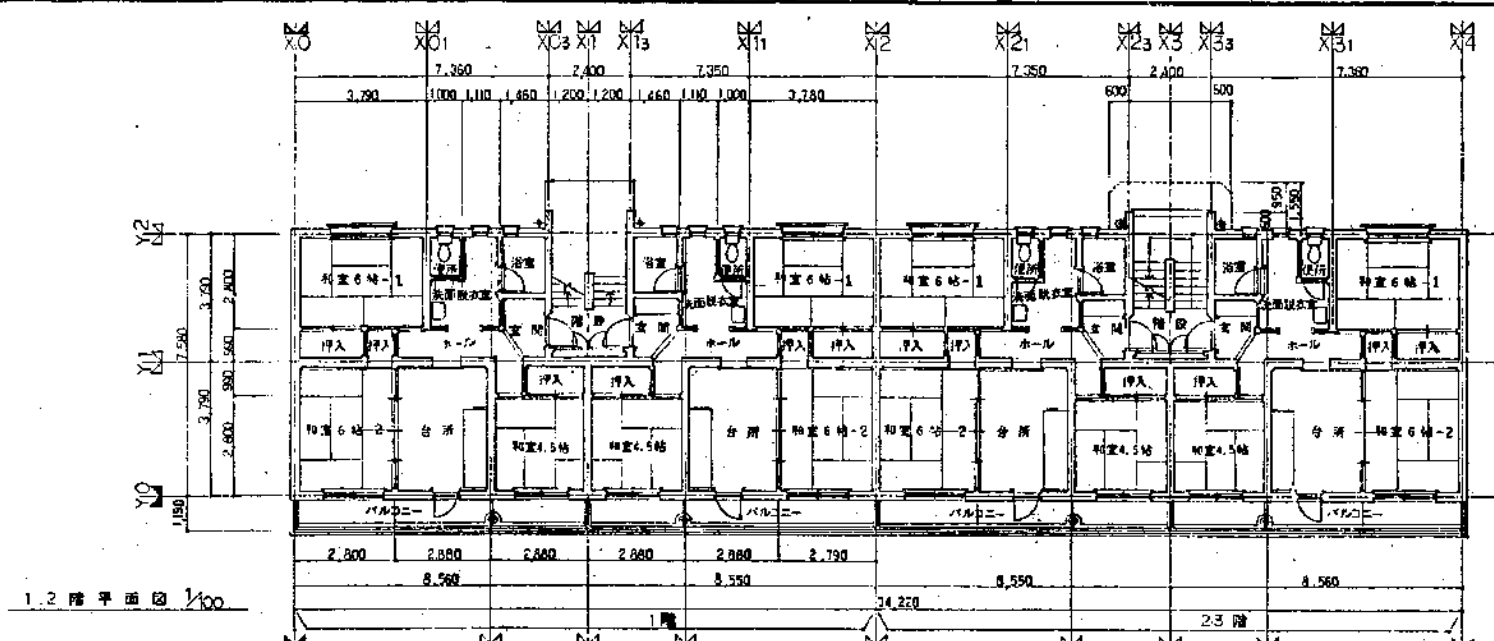

- 床・伏図記号補
- 1 大引 30×75×900 間隔 900
  - 2 根太 40×75 間隔 130×900
  - 3 床板 ① 40×30 間隔 900  
② 40×30 間隔 300  
③ 35×30 間隔 300
  - 4 天井吊り下り ① 鋼管φ25×3mm  
② 鋼管φ25×3mm 間隔 1.0m
- 天井吊り下り全長6m×1.2m

- 天井仕上
- A 石膏ボード貼付後EP
  - B 2.5mm厚石膏
  - C 石膏ボード貼付後EP
  - D 石膏ボード貼付後EP
  - E 石膏ボード貼付後EP
  - F 石膏
  - G 石膏ボード貼付後EP

静岡県都市住宅部住宅設計課

建築設計事務所 石神設計事務所

4-16

静岡県公営住宅第1種標準設計  
工区番 静-79-4RS-3DK-GI-1  
昭和53年3月26日

図面番号 A-4

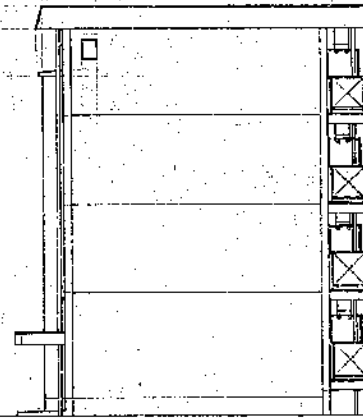

ベランダの欄干は部分ハコ階段の付く部分ハコ階段に  
 対応して設置する。

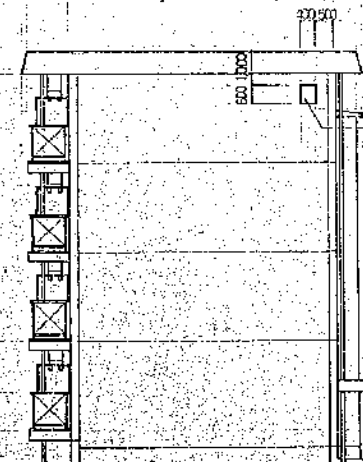
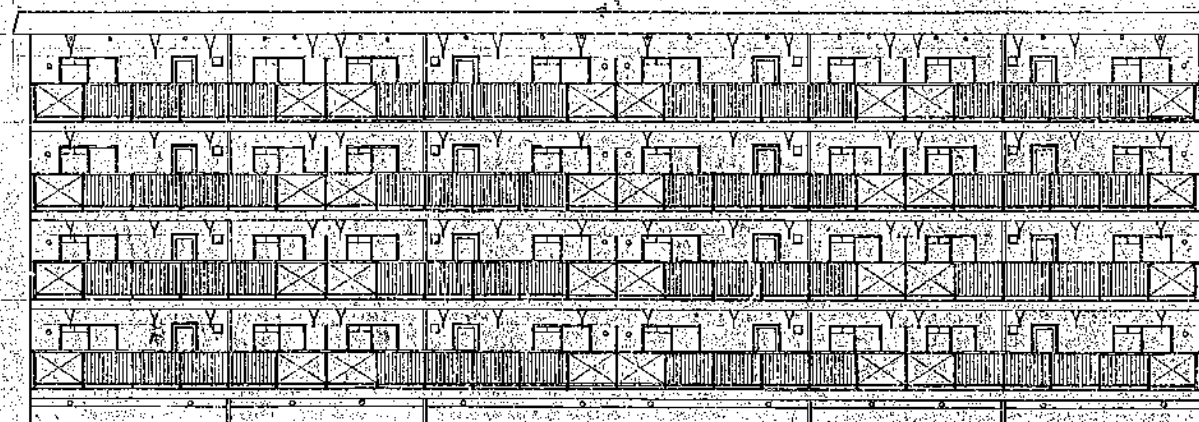

換気口(屋根)  
 ...設置位置: 左側/換気口設置: 取り

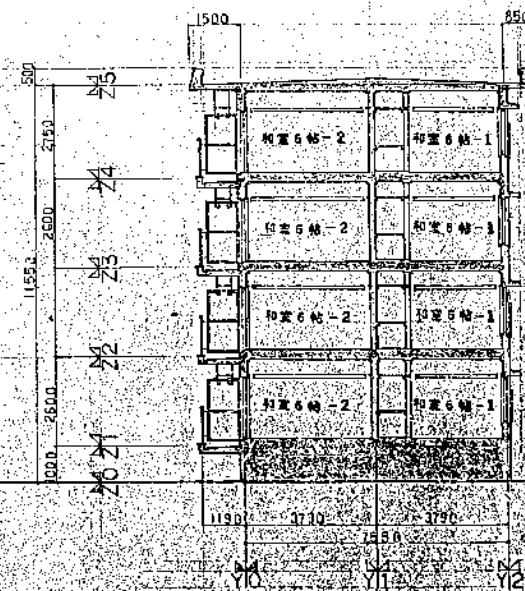

静岡県都市住宅建設課

建築設計 監理 <b>石神設計事務所</b> <small>静岡県静岡市清水区大宮町1-1-1 電話 0542(42)1111</small>	図面番号 4-16	設計者 石神 隆夫	設計年月日 54年 3月 26日	図面番号 <b>A-5</b>
	静岡県公共住宅第1種標準設計 工事名 第79-4RS-8DK-G1-1		図面番号 40	



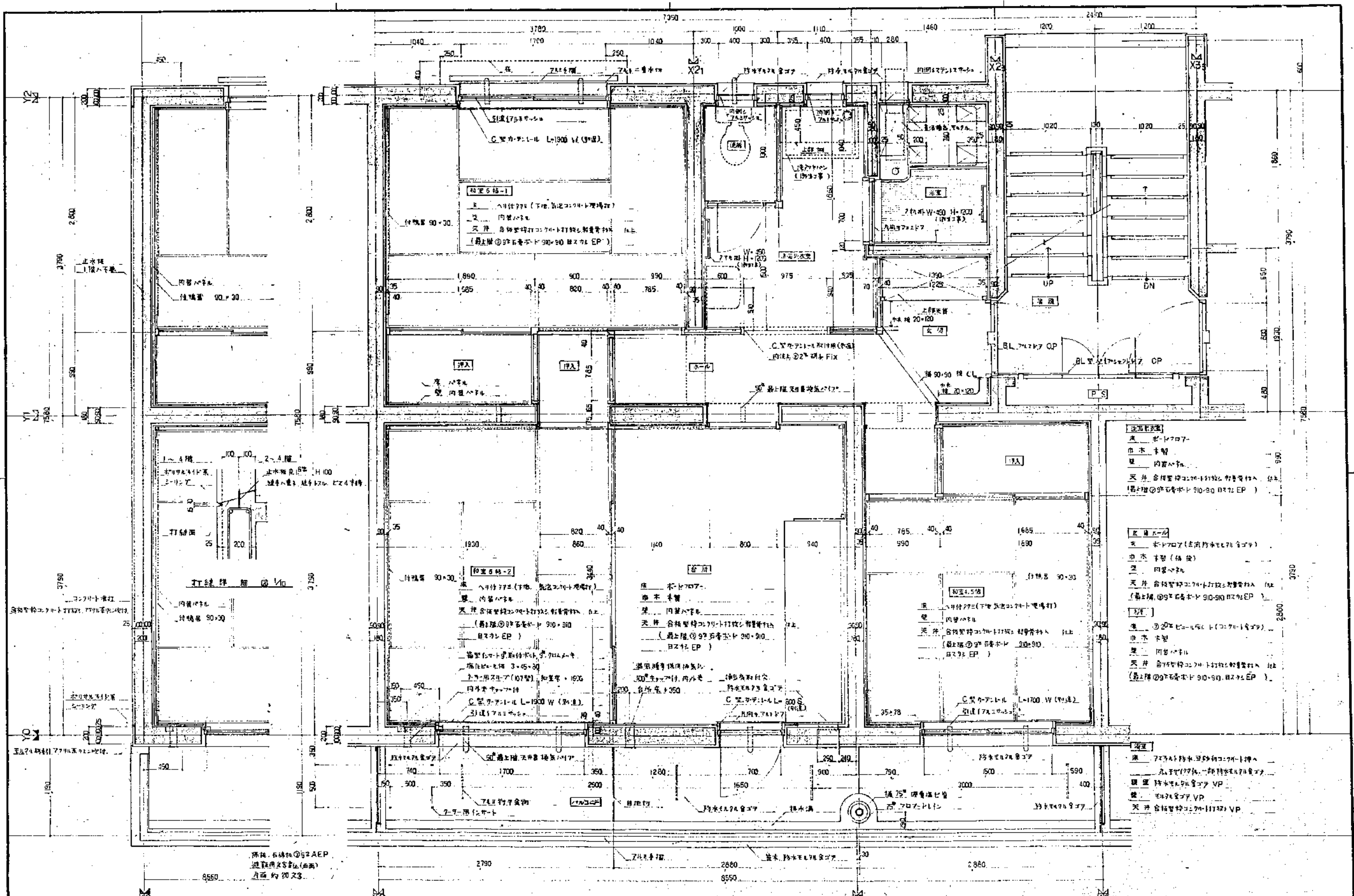

- 1 内装工事完了後に付設する 900 円外 掃帚の取付 900 円外 掃除機用コンセント (A2/A3/A4/A5)
- 2 防虫ネットの取付 900 円外 掃除機用コンセント
- 3 水栓器具等の取付 900 円外 掃除機用コンセント

建築設計事務所  
**石神設計事務所**  
 〒100-0001 東京都千代田区千代田 1-1-1  
 TEL: 03-5561-1111 FAX: 03-5561-1112

常岡県公営住宅第1種標準設計 工務部 第-79-4RS-3DK-G1-1 54年 3月 26日 平面詳細図	4-16 A-6
--	-------------

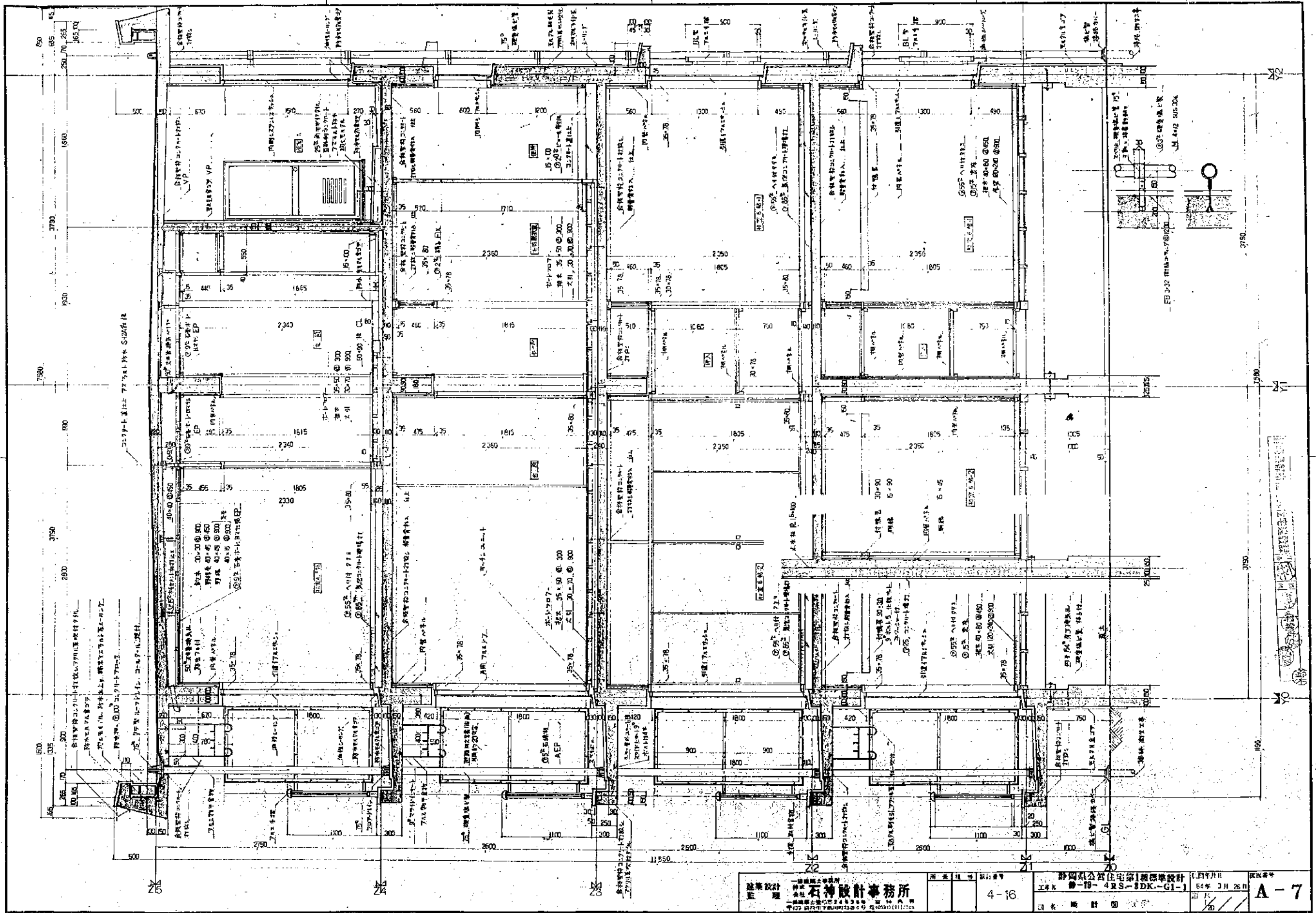



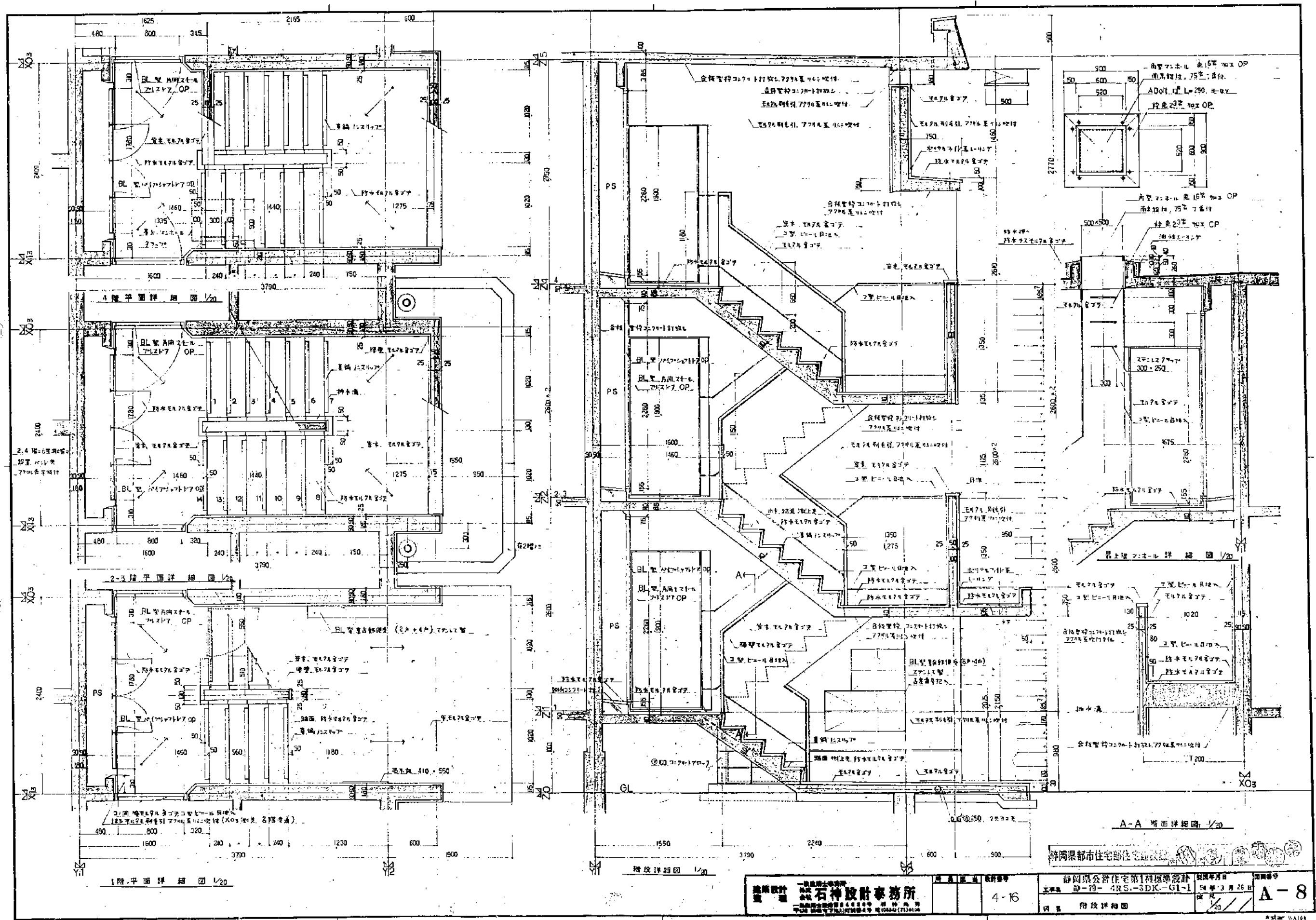

1階平面詳細図 1/20

階段詳細図 1/20

A-A 断面詳細図 1/20

建築設計 <b>石神設計事務所</b> <small>〒100 東京都千代田区千代田 1-10-10 丸の内ビルディング 401号室          TEL: 03-5561-1111 FAX: 03-5561-1112</small>	図番 4-16	図名 階段詳細図	設計者 石神 誠	設計年月日 昭和58年3月26日	図面番号 <b>A-8</b>
	静岡県公営住宅第1種標準設計 型式 2D-79-4RS-3DK-G1-1 図名 階段詳細図				

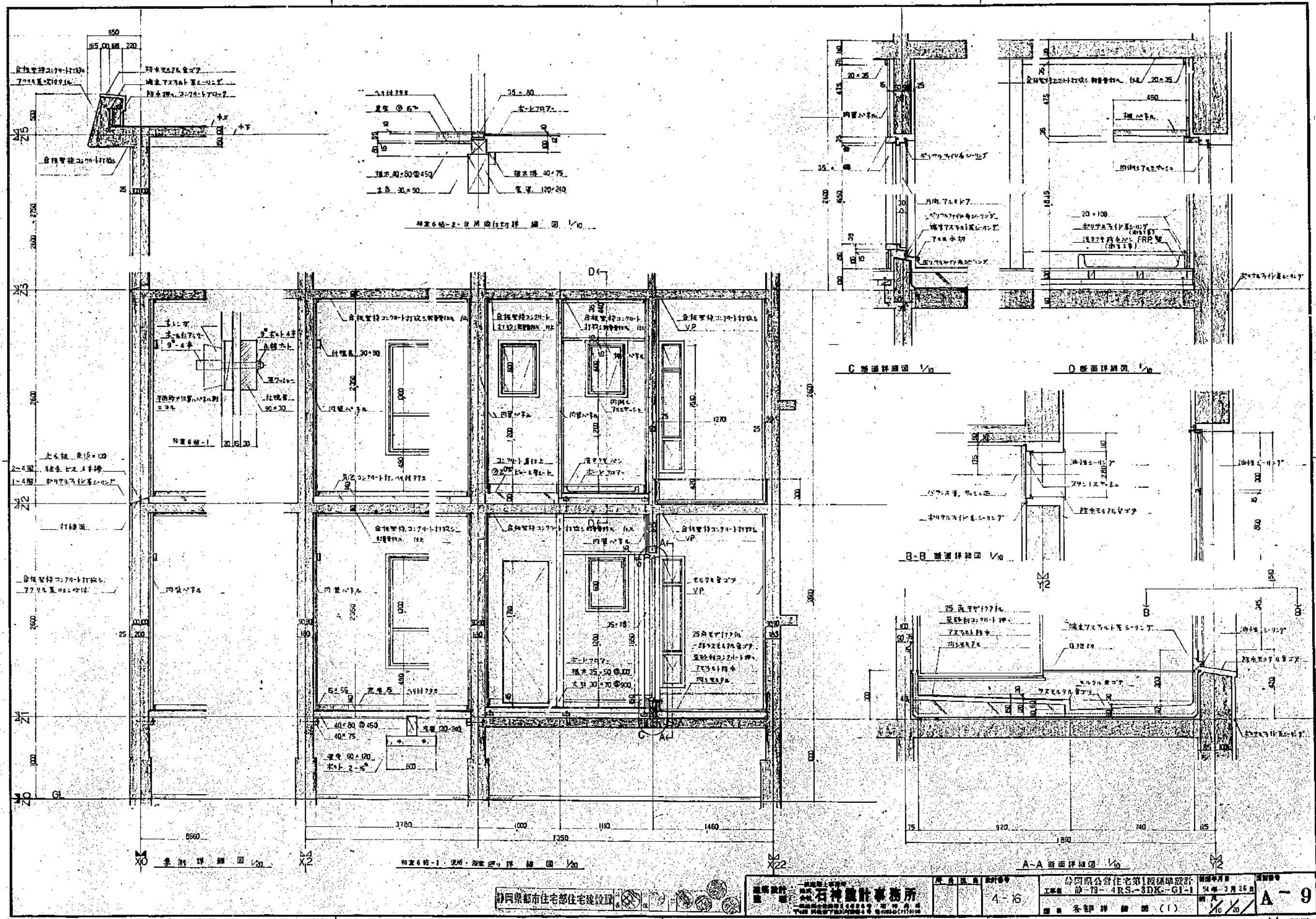

静岡県都市住宅住宅建設課

石神建築事務所  
 〒410-0001 静岡県静岡市東区石神1-1-1  
 TEL 054-233-1111 FAX 054-233-1112

4-16

静岡県公営住宅第1段標準設計  
 和室6帖-4RS-3DK-GI-1  
 図集 各各詳細図(1)

図番 A-9  
 1/20

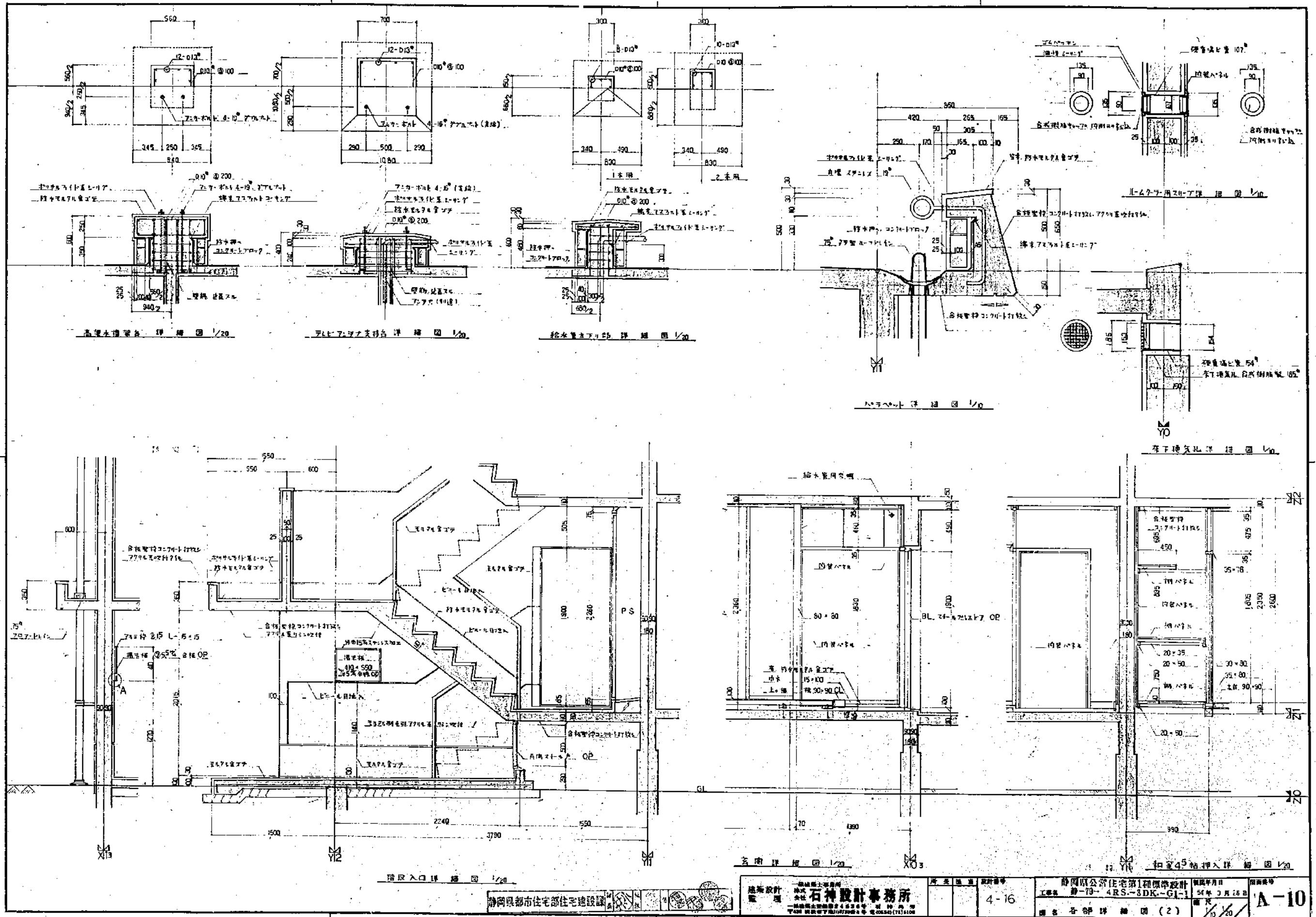

静岡県都市住宅部住宅建設課  
 建築設計 石神設計事務所  
 〒420 静岡市下町1-1-1 電話 0542(71)1008

4-16  
 静岡市公営住宅第1種標準設計  
 工務部 静-79-4RS-3DK-G1-1  
 54年3月15日  
 図面番号 A-10  
 図名 各部分詳図 (2)  
 1/20  
 4-16

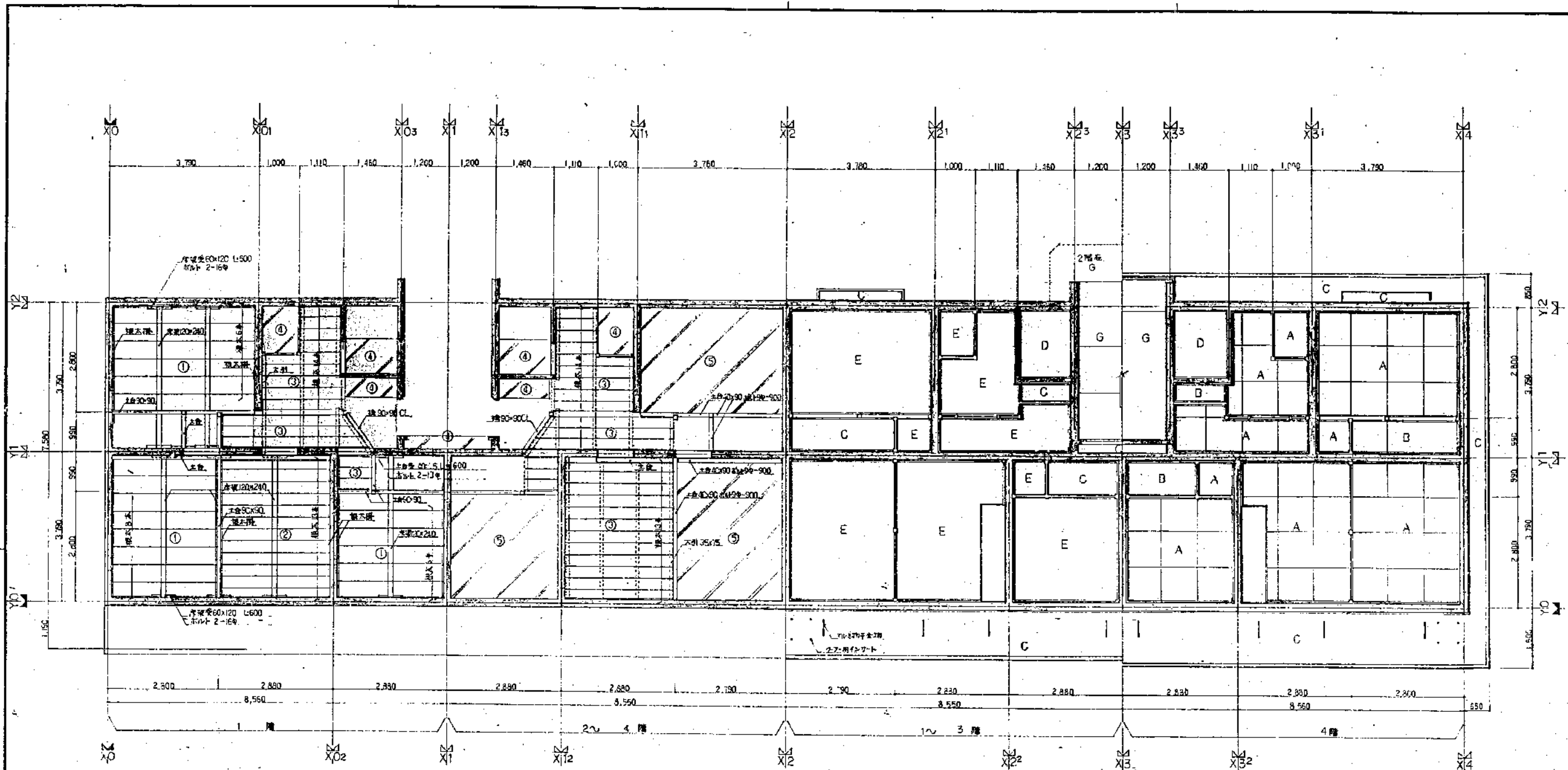

床下埋込 1/50  
RCスラブ

- 1 ..... 大引 30x75 @900 #4 900-900
- 2 - - - 横太引 40x75 #4 900-900
- 3 - - - 根太 ① 40x80 @450  
② 40x100 @300  
③ 35x50 @300
- 4 □ コア付打 ④ 豆砂利コンクリート  
⑤ 洗砂コンクリート 比重1.00

ホリタ具ハ全ク仕立入ニテスル

天井伏図 1/50

- A 石膏ボード9x90x90 裏スリット付EP
- B 2層巾合板張
- C 合板型枠コンクリート打放し
- D 合板型枠コンクリート打放し V/P
- E 合板型枠コンクリート打放し
- F 左書
- G 合板型枠打放しアクリル系リシン付

建築設計 株式会社 石神設計事務所 〒100-0001 東京都千代田区千代田1-1-1 TEL 03-5561-1111 FAX 03-5561-1112	図面番号 4-16	静岡県都市住宅部住宅建設課 静岡県公営住宅第1種標準設計 工事番号 静-79-4RS-3DK-G1-1 54年3月25日	図面番号 A-11
	追加床伏図、天井伏図		



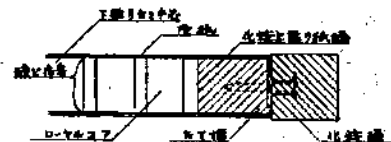
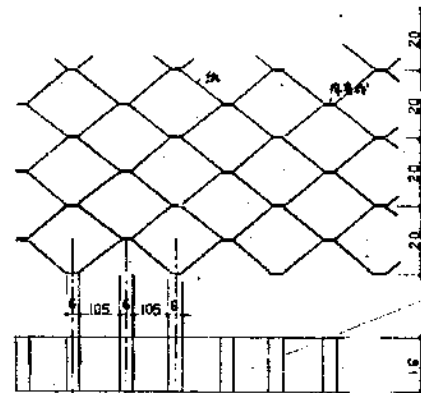
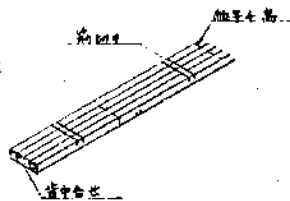
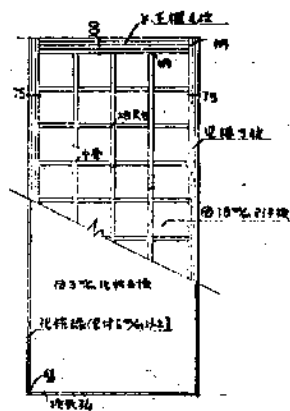

小窓製作断面

ガラス	125%
窓枠	125%

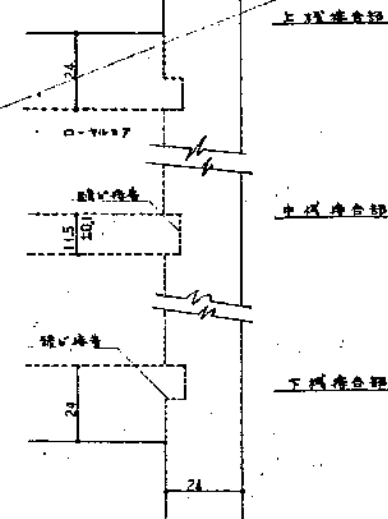
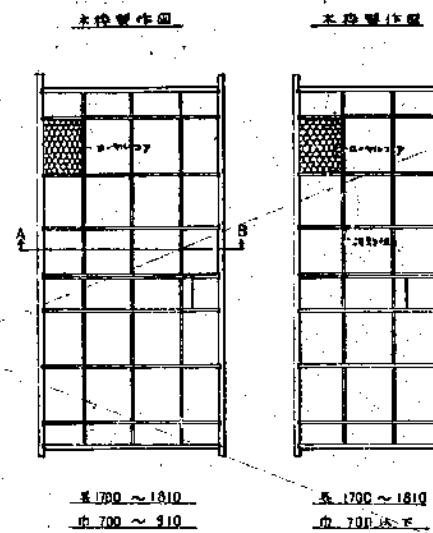

7A7C2AF7-詳細図 1/20

窓枠断面 1/20 1/1

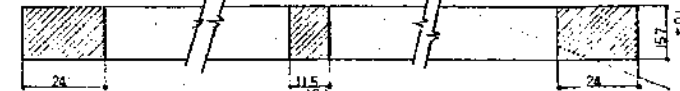

A-B 断面 1/1

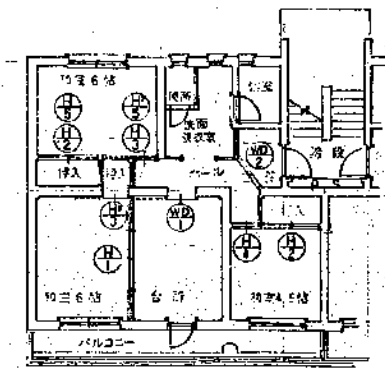

居室平面図 1/100

開口	①	②	③	④	⑤
型式	片引きガラス	両面引きガラス	4本引きガラス	引違いガラス	片引きガラス
仕様	白	白	白	白	白
ガラス	1000 165	1000 165	1685	1685	1685
仕掛	4%	3%	19.5%	19.5%	19.5%
全高	1050	1050	1805	1805	1805
開口	①	②	③	④	⑤
型式	片引きガラス	引違いガラス			
仕様	白	白			
ガラス	1000 165	1000 165			
仕掛	4%	3%			
全高	1050	1050			

1/90

建築設計 石神設計事務所

4-16

静岡県都市住宅部住宅設計課  
静岡県公営住宅第1種標準設計  
54年3月26日  
A-13



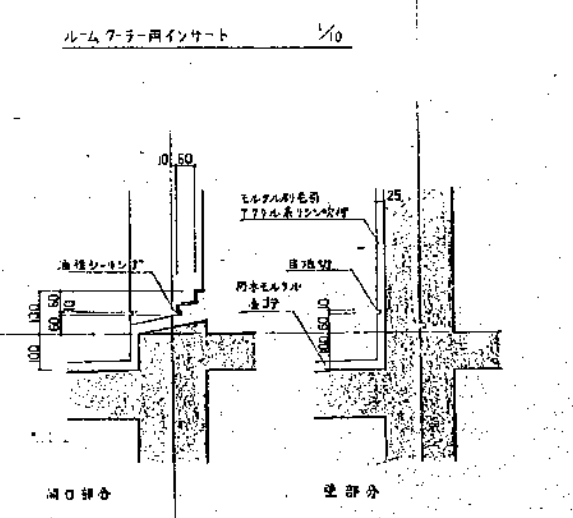
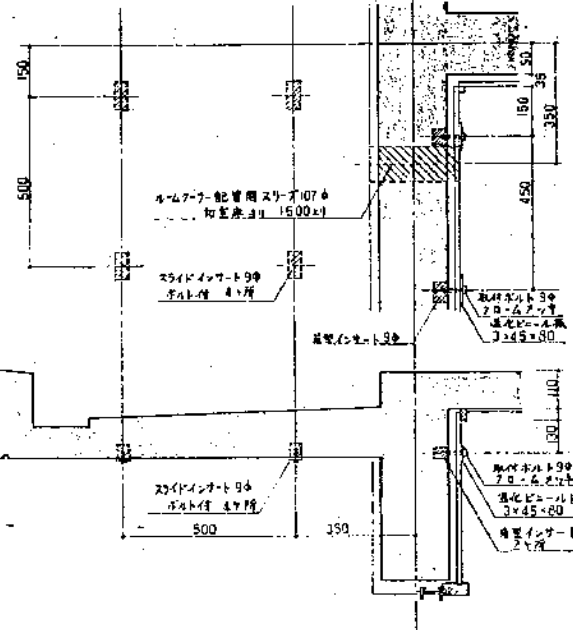
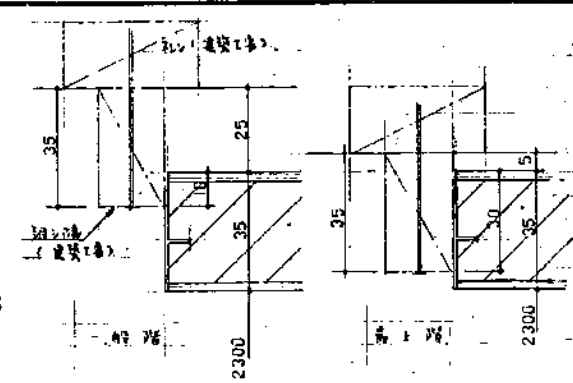
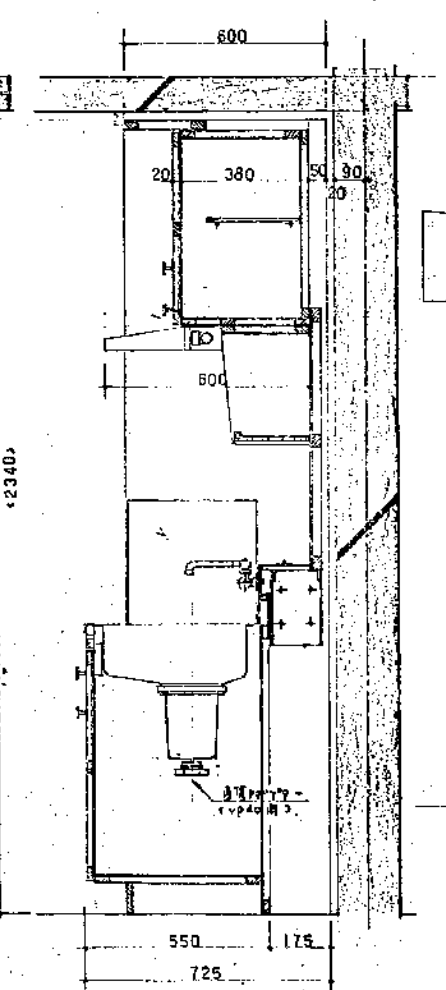
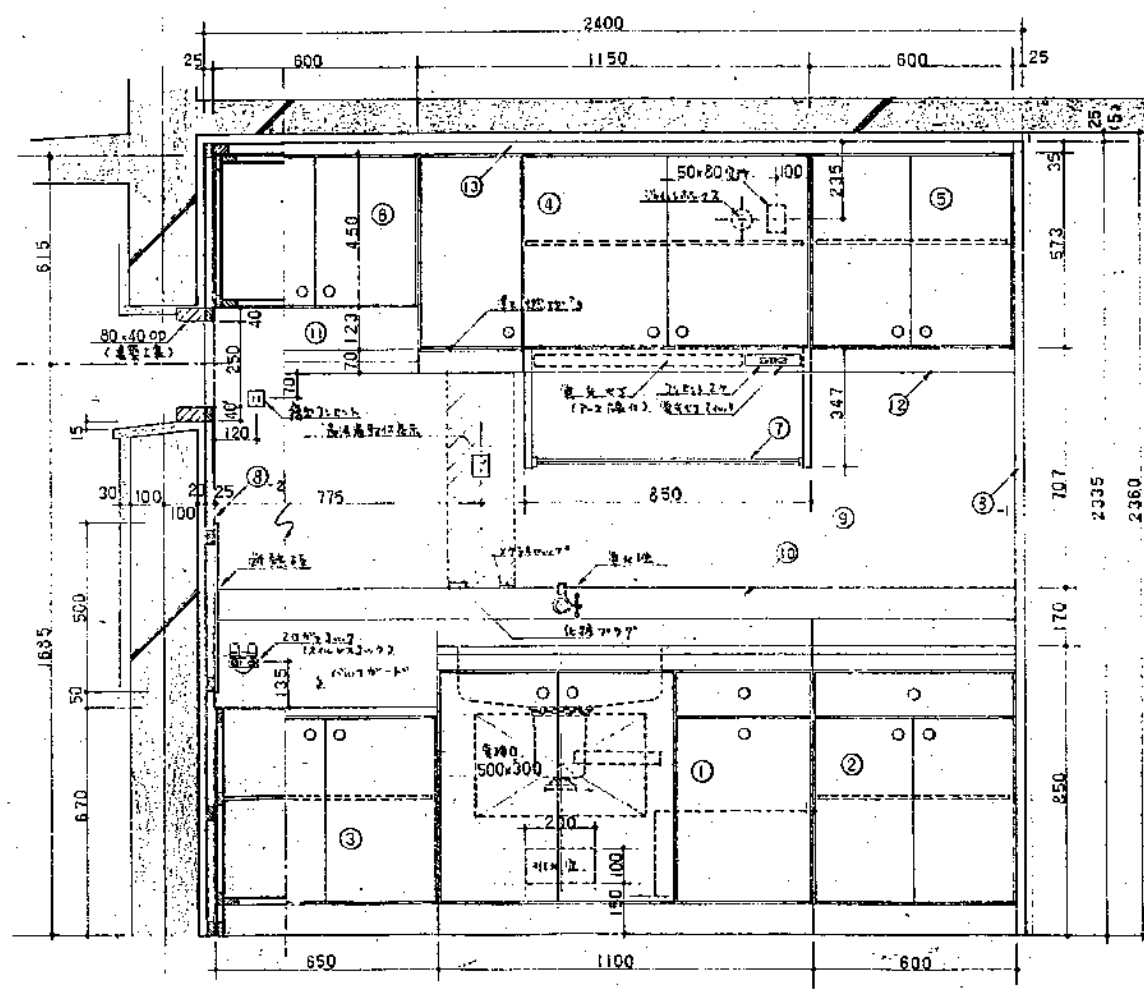
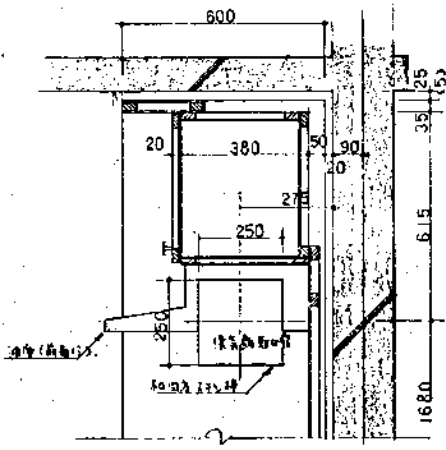
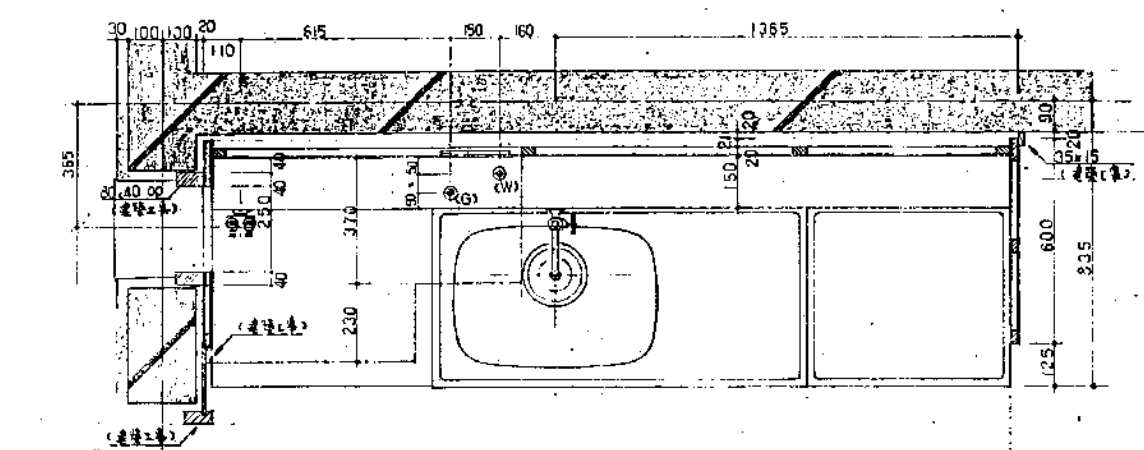

- | NO. | 品名 | 仕様                    |
|-----|----|-----------------------|
| ①   | 床  | 床材 SUS430077, 防湿性     |
| ②   | 壁  | 床材 SUS430077 (BL-348) |
| ③   | 内装 | 床材 SUS430077 (NO133)  |
| ④   | 天井 | 床材 SUS430077 (B)      |
| ⑤   | 床  | 床材 SUS430077 (NO133)  |
| ⑥   | 壁  | 床材 SUS430077 (BL-348) |
| ⑦   | 内装 | 床材 SUS430077 (NO133)  |
| ⑧   | 天井 | 床材 SUS430077 (B)      |
| ⑨   | 床  | 床材 SUS430077 (NO133)  |
| ⑩   | 壁  | 床材 SUS430077 (BL-348) |
| ⑪   | 内装 | 床材 SUS430077 (NO133)  |
| ⑫   | 天井 | 床材 SUS430077 (B)      |
| ⑬   | 床  | 床材 SUS430077 (NO133)  |
| ⑭   | 壁  | 床材 SUS430077 (BL-348) |
| ⑮   | 内装 | 床材 SUS430077 (NO133)  |
| ⑯   | 天井 | 床材 SUS430077 (B)      |
| ⑰   | 床  | 床材 SUS430077 (NO133)  |
| ⑱   | 壁  | 床材 SUS430077 (BL-348) |
| ⑲   | 内装 | 床材 SUS430077 (NO133)  |
| ⑳   | 天井 | 床材 SUS430077 (B)      |
| ㉑   | 床  | 床材 SUS430077 (NO133)  |
| ㉒   | 壁  | 床材 SUS430077 (BL-348) |
| ㉓   | 内装 | 床材 SUS430077 (NO133)  |
| ㉔   | 天井 | 床材 SUS430077 (B)      |
| ㉕   | 床  | 床材 SUS430077 (NO133)  |
| ㉖   | 壁  | 床材 SUS430077 (BL-348) |
| ㉗   | 内装 | 床材 SUS430077 (NO133)  |
| ㉘   | 天井 | 床材 SUS430077 (B)      |
| ㉙   | 床  | 床材 SUS430077 (NO133)  |
| ㉚   | 壁  | 床材 SUS430077 (BL-348) |
| ㉛   | 内装 | 床材 SUS430077 (NO133)  |
| ㉜   | 天井 | 床材 SUS430077 (B)      |
| ㉝   | 床  | 床材 SUS430077 (NO133)  |
| ㉞   | 壁  | 床材 SUS430077 (BL-348) |
| ㉟   | 内装 | 床材 SUS430077 (NO133)  |
| ㊱   | 天井 | 床材 SUS430077 (B)      |
| ㊲   | 床  | 床材 SUS430077 (NO133)  |
| ㊳   | 壁  | 床材 SUS430077 (BL-348) |
| ㊴   | 内装 | 床材 SUS430077 (NO133)  |
| ㊵   | 天井 | 床材 SUS430077 (B)      |
| ㊶   | 床  | 床材 SUS430077 (NO133)  |
| ㊷   | 壁  | 床材 SUS430077 (BL-348) |
| ㊸   | 内装 | 床材 SUS430077 (NO133)  |
| ㊹   | 天井 | 床材 SUS430077 (B)      |
| ㊺   | 床  | 床材 SUS430077 (NO133)  |
| ㊻   | 壁  | 床材 SUS430077 (BL-348) |
| ㊼   | 内装 | 床材 SUS430077 (NO133)  |
| ㊽   | 天井 | 床材 SUS430077 (B)      |
| ㊾   | 床  | 床材 SUS430077 (NO133)  |
| ㊿   | 壁  | 床材 SUS430077 (BL-348) |
| 1   | 内装 | 床材 SUS430077 (NO133)  |
| 2   | 天井 | 床材 SUS430077 (B)      |
| 3   | 床  | 床材 SUS430077 (NO133)  |
| 4   | 壁  | 床材 SUS430077 (BL-348) |
| 5   | 内装 | 床材 SUS430077 (NO133)  |
| 6   | 天井 | 床材 SUS430077 (B)      |
| 7   | 床  | 床材 SUS430077 (NO133)  |
| 8   | 壁  | 床材 SUS430077 (BL-348) |
| 9   | 内装 | 床材 SUS430077 (NO133)  |
| 10  | 天井 | 床材 SUS430077 (B)      |
| 11  | 床  | 床材 SUS430077 (NO133)  |
| 12  | 壁  | 床材 SUS430077 (BL-348) |
| 13  | 内装 | 床材 SUS430077 (NO133)  |
| 14  | 天井 | 床材 SUS430077 (B)      |
| 15  | 床  | 床材 SUS430077 (NO133)  |
| 16  | 壁  | 床材 SUS430077 (BL-348) |
| 17  | 内装 | 床材 SUS430077 (NO133)  |
| 18  | 天井 | 床材 SUS430077 (B)      |
| 19  | 床  | 床材 SUS430077 (NO133)  |
| 20  | 壁  | 床材 SUS430077 (BL-348) |
| 21  | 内装 | 床材 SUS430077 (NO133)  |
| 22  | 天井 | 床材 SUS430077 (B)      |
| 23  | 床  | 床材 SUS430077 (NO133)  |
| 24  | 壁  | 床材 SUS430077 (BL-348) |
| 25  | 内装 | 床材 SUS430077 (NO133)  |
| 26  | 天井 | 床材 SUS430077 (B)      |
| 27  | 床  | 床材 SUS430077 (NO133)  |
| 28  | 壁  | 床材 SUS430077 (BL-348) |
| 29  | 内装 | 床材 SUS430077 (NO133)  |
| 30  | 天井 | 床材 SUS430077 (B)      |
| 31  | 床  | 床材 SUS430077 (NO133)  |
| 32  | 壁  | 床材 SUS430077 (BL-348) |
| 33  | 内装 | 床材 SUS430077 (NO133)  |
| 34  | 天井 | 床材 SUS430077 (B)      |
| 35  | 床  | 床材 SUS430077 (NO133)  |
| 36  | 壁  | 床材 SUS430077 (BL-348) |
| 37  | 内装 | 床材 SUS430077 (NO133)  |
| 38  | 天井 | 床材 SUS430077 (B)      |
| 39  | 床  | 床材 SUS430077 (NO133)  |
| 40  | 壁  | 床材 SUS430077 (BL-348) |
| 41  | 内装 | 床材 SUS430077 (NO133)  |
| 42  | 天井 | 床材 SUS430077 (B)      |
| 43  | 床  | 床材 SUS430077 (NO133)  |
| 44  | 壁  | 床材 SUS430077 (BL-348) |
| 45  | 内装 | 床材 SUS430077 (NO133)  |
| 46  | 天井 | 床材 SUS430077 (B)      |
| 47  | 床  | 床材 SUS430077 (NO133)  |
| 48  | 壁  | 床材 SUS430077 (BL-348) |
| 49  | 内装 | 床材 SUS430077 (NO133)  |
| 50  | 天井 | 床材 SUS430077 (B)      |

静岡県都市住宅部住宅設計課

建築設計 石神設計事務所

4-16

静岡県公営住宅第1種標準設計

工務 第19-4RS-3DK-G1

54年4月20日

図面番号 A-14

キッチンユニット 詳細図









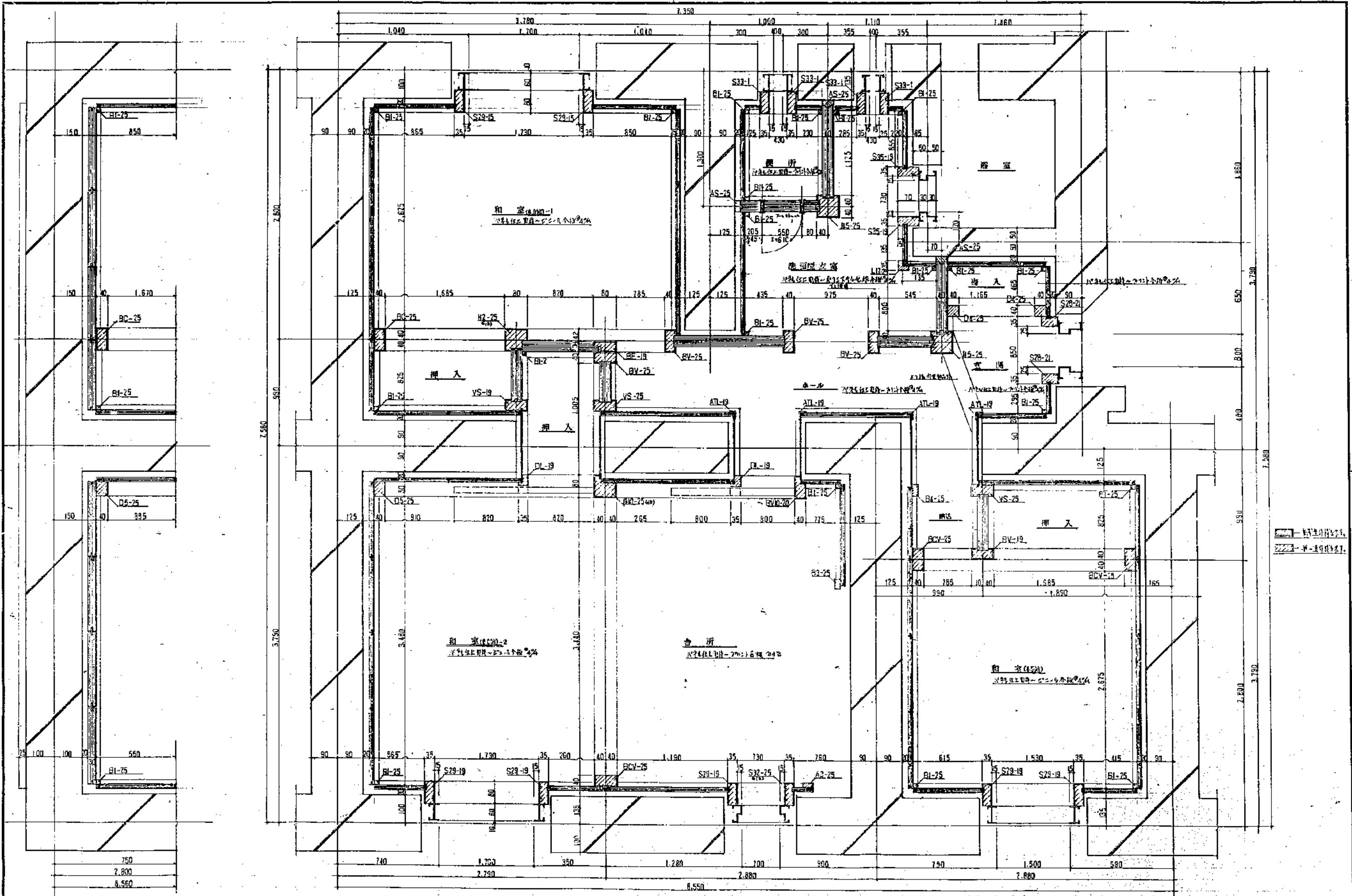

表紙

静岡県都市住宅部住宅建設課 	建築設計 <b>石神設計事務所</b> 〒420-0801 静岡県静岡市東区大田 1-1-1 TEL: 054-233-1111 FAX: 054-233-1112	4-16	静岡県公営住宅局 1 級標準設計 工事名 静-79-4RS-3DK-GI-1 54年 3月 26日 図名 内装平面詳細図 (02/17)	図番 <b>A-18</b>
	4-16	54年 3月 26日	1/6	1/6

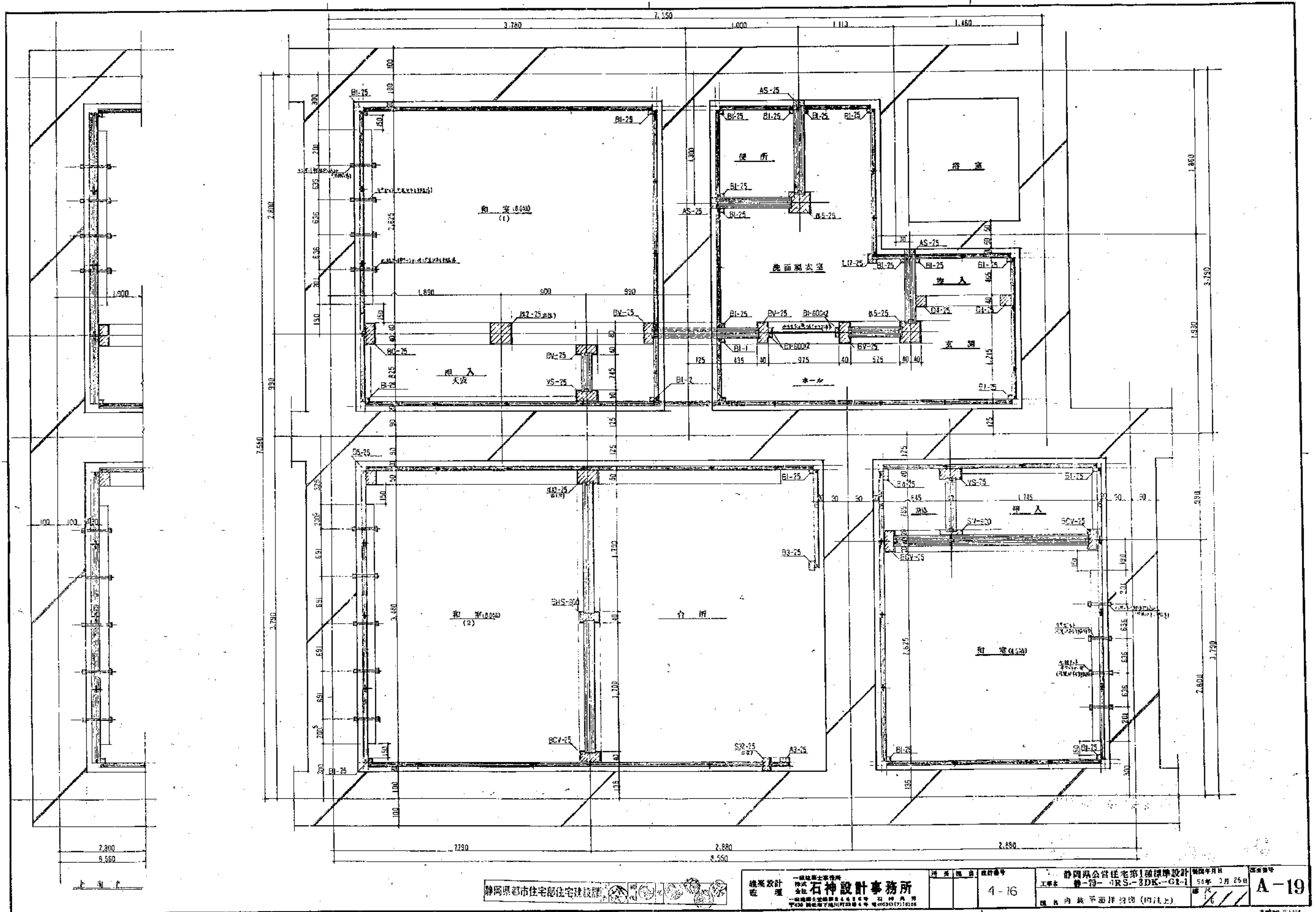

静岡県都市住宅部住宅建設課 建築設計 石神設計事務所 <small>一級建築士事務所 静岡県静岡市東区4-1-1 電話 0530(7)1115</small>	図面番号 4-16	設計年月日 54年 3月 25日	設計者 石神設計事務所
	静岡県公営住宅第1種標準設計 工率表 静-79-GRS-3DK-GI-1		図面内容 居住内装平面詳細図(内注上)

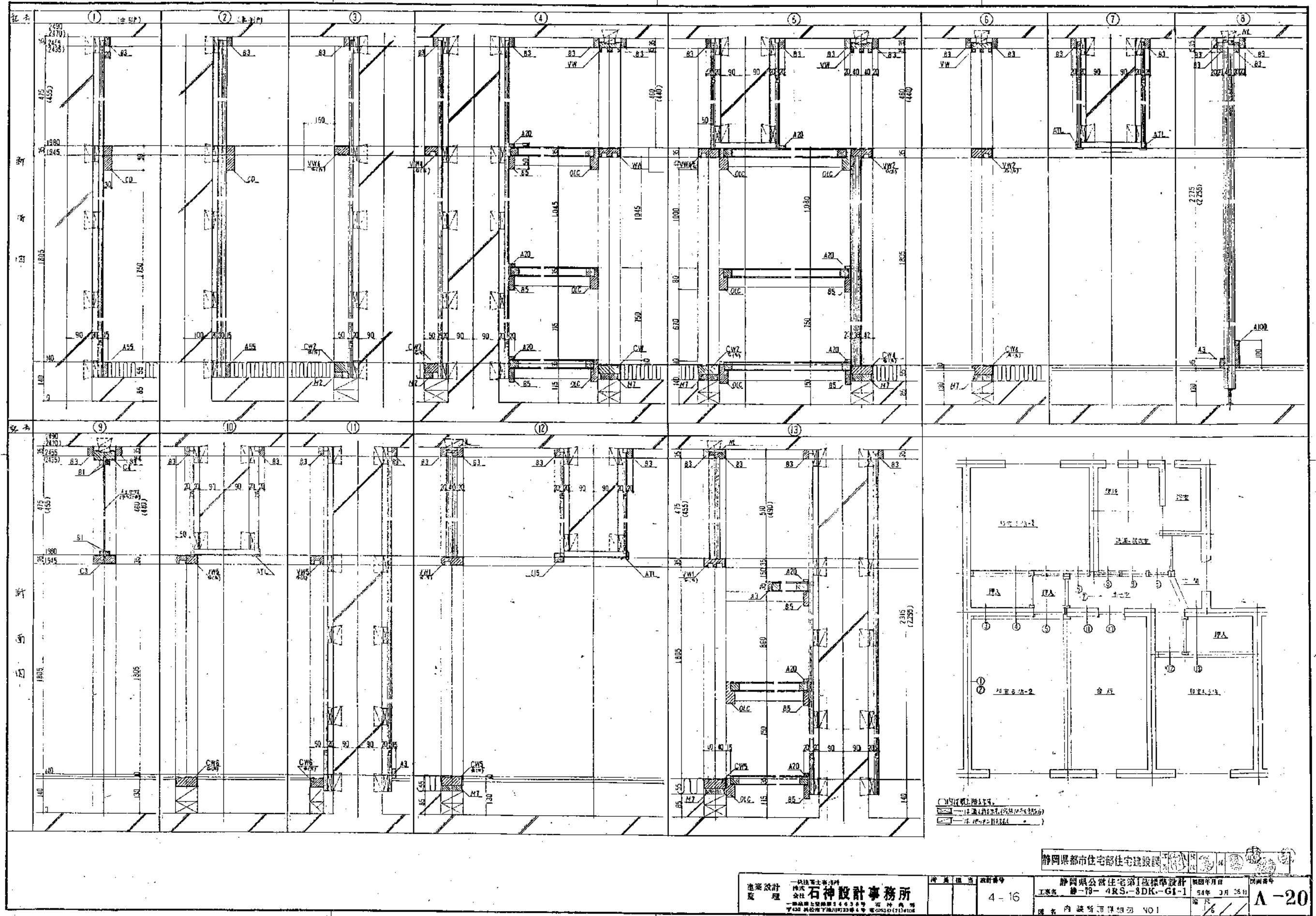

静岡県都市住宅部住宅建設課

建築設計 監理 <b>石神設計事務所</b> <small>一級建築士事務所          〒420 浜松市東区西町22番4号 電話 053-2(1)1100</small>	図面番号 4-16	静岡県公営住宅第1期標準設計 工務部 第-79-4RS-3DK-G1-1	図面年月日 昭和54年 3月 26日	図面番号 <b>A-20</b>
		備考 内装等詳細図 NO1		

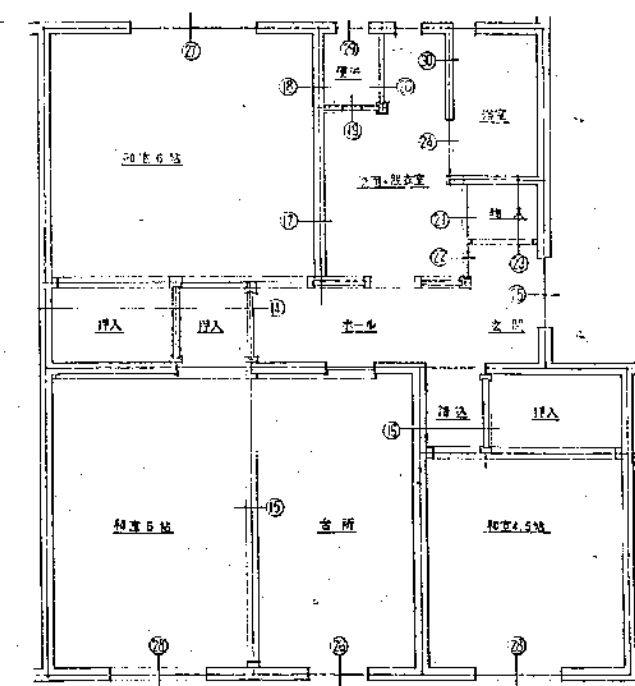
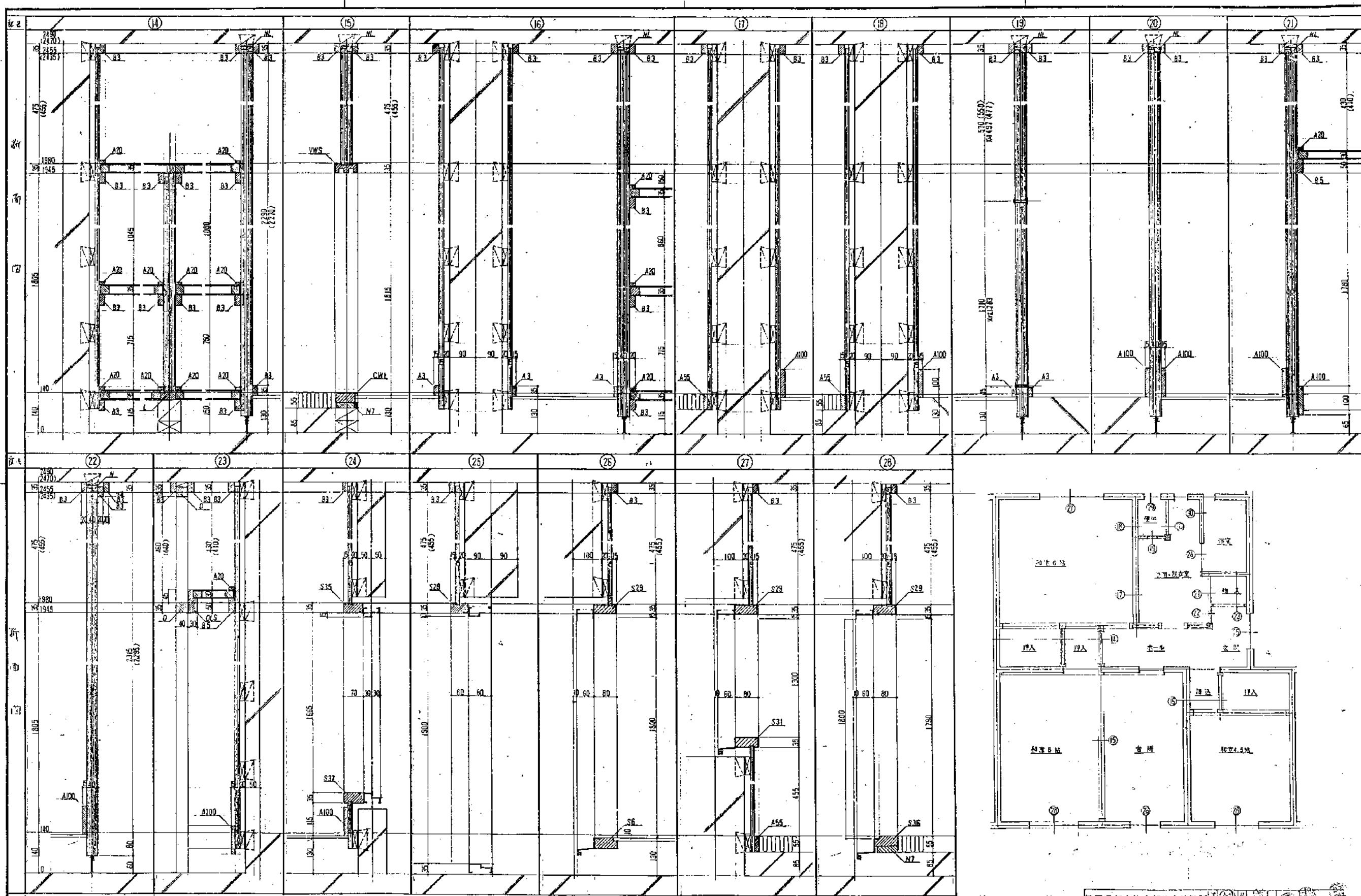

建築設計 一級建築士事務所 石神設計事務所  
 事務所 東京都中央区新富町一丁目1番1号 電話 03-3251-1108  
 設計者 石神 隆夫  
 設計番号 4-16  
 静岡県公営住宅第1種標準設計  
 工事名 静-79-4RS-3DK-G1-1  
 図面内容 断面詳細図 NO.2  
 図面番号 A-21  
 54年3月25日

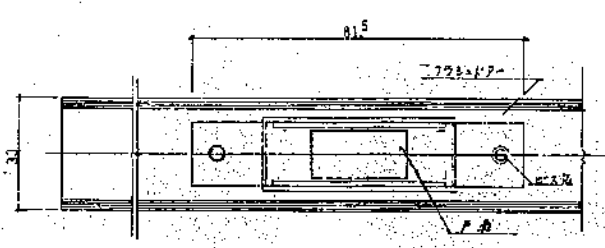
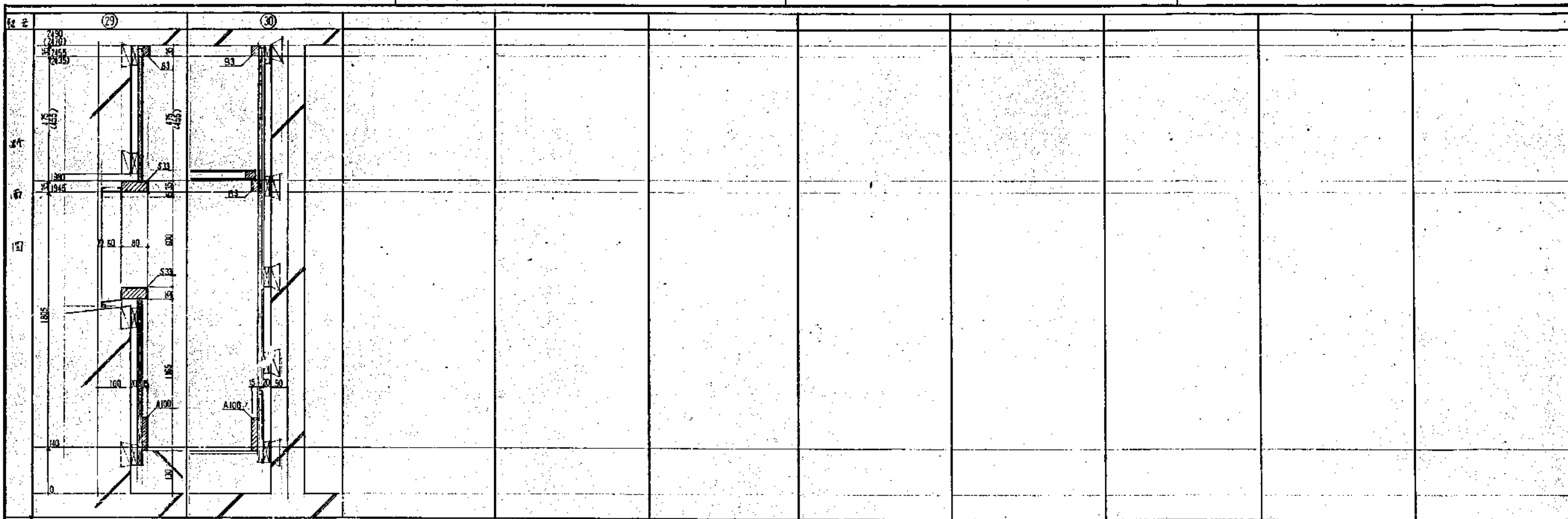

11-21072.21-31F

11-21072.21-31F

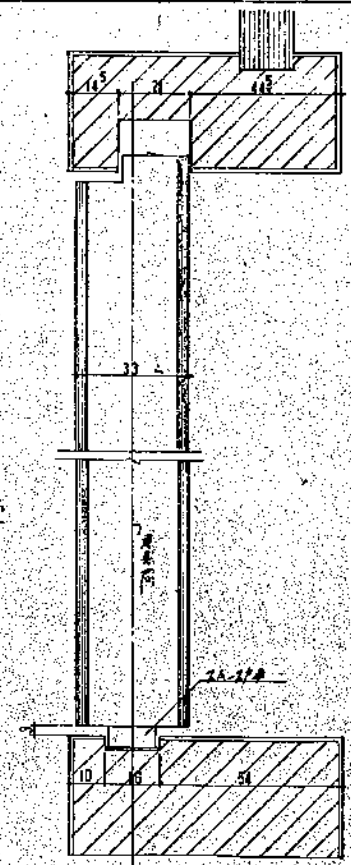

静岡県都市住宅部住宅建設課

建築設計 監理 <b>石神設計事務所</b> <small>静岡県静岡市清水区大田町4-1-1 電話 054-221-1111</small>	図面 4-16	静岡県公営住宅第1種標準設計 工事名：静-79-4RS-3DK-G1-1	図面年月日 54年 3月 25日	図面番号 <b>A-22</b>
		図名：内装面詳細 NO.3		



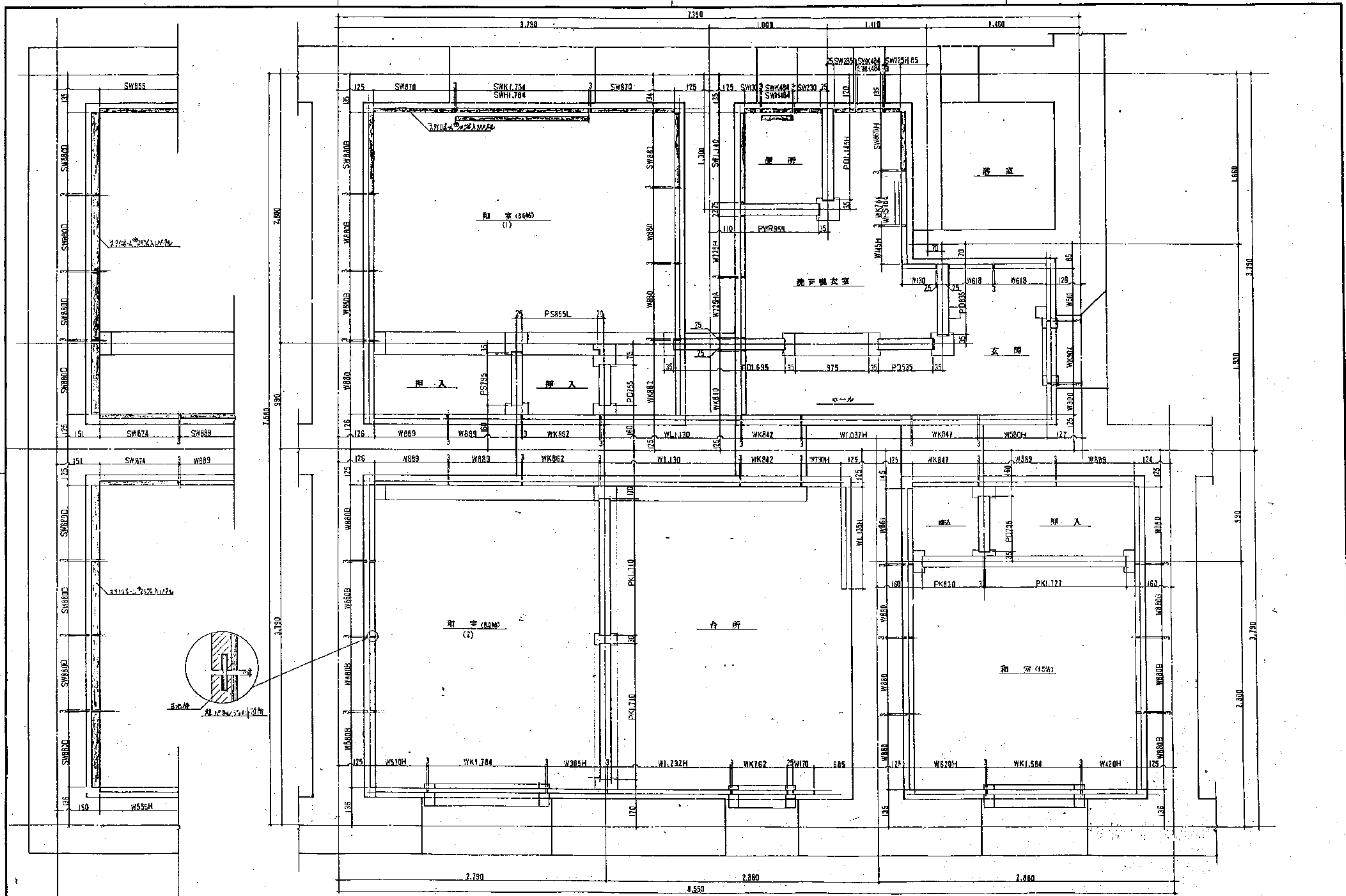

静岡県都市住宅部住宅建設課

建築設計  
監理  
石神設計事務所

4-16

静岡県公営住宅第1種標準設計  
工務課  
静-79-4RS-8DK-G1-I  
竣工内装工事の設計図

図面番号  
A-23



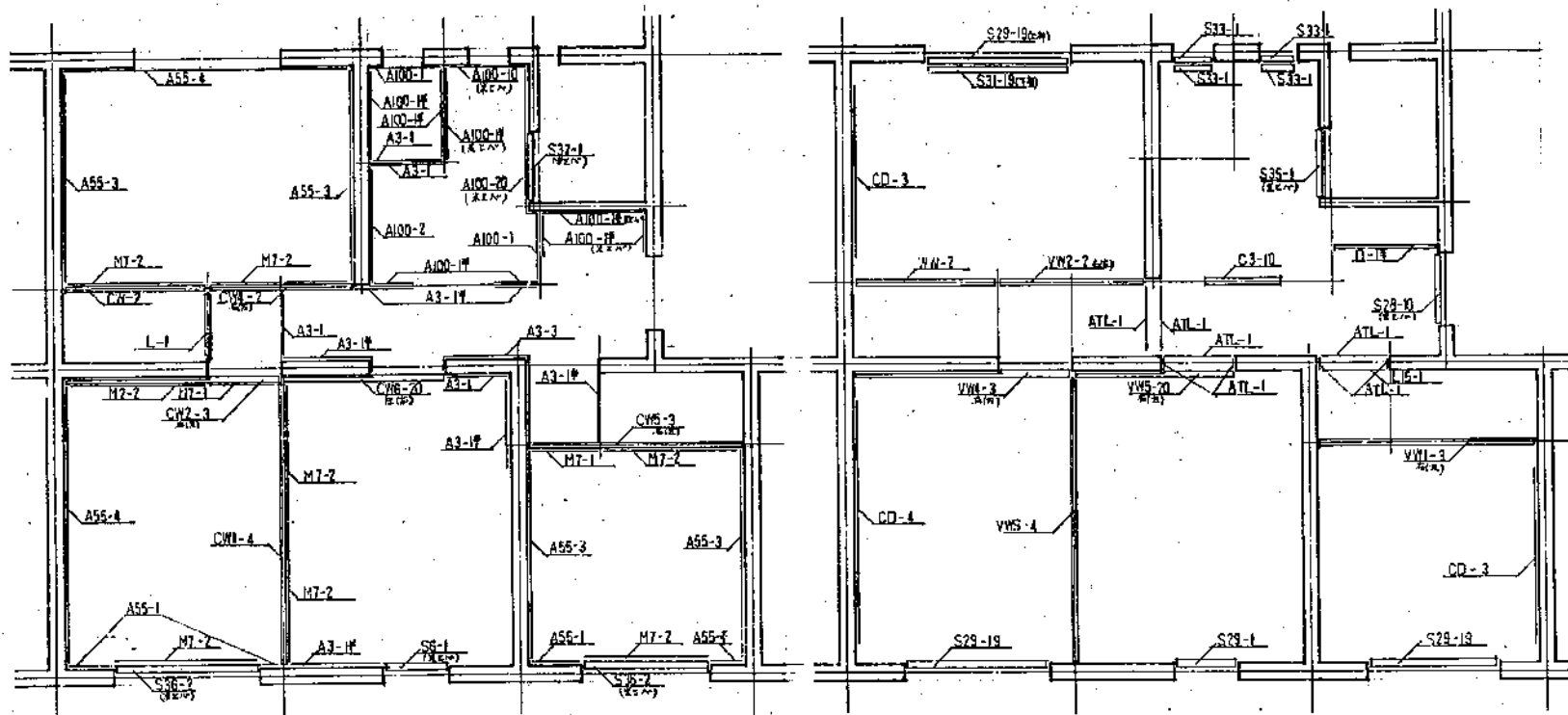

下部居住棟 図

中部居住棟 図

上部居住棟 図

例 B3-4  
 天井高2.4m  
 床高0.15m

床面積	坪数
500	600
1	910
10	1,000
14	1,370
15	1,500
2	1,570
19	1,900
20	2,000
21	2,100
25	2,500
3	2,720
28	2,800
4	3,220

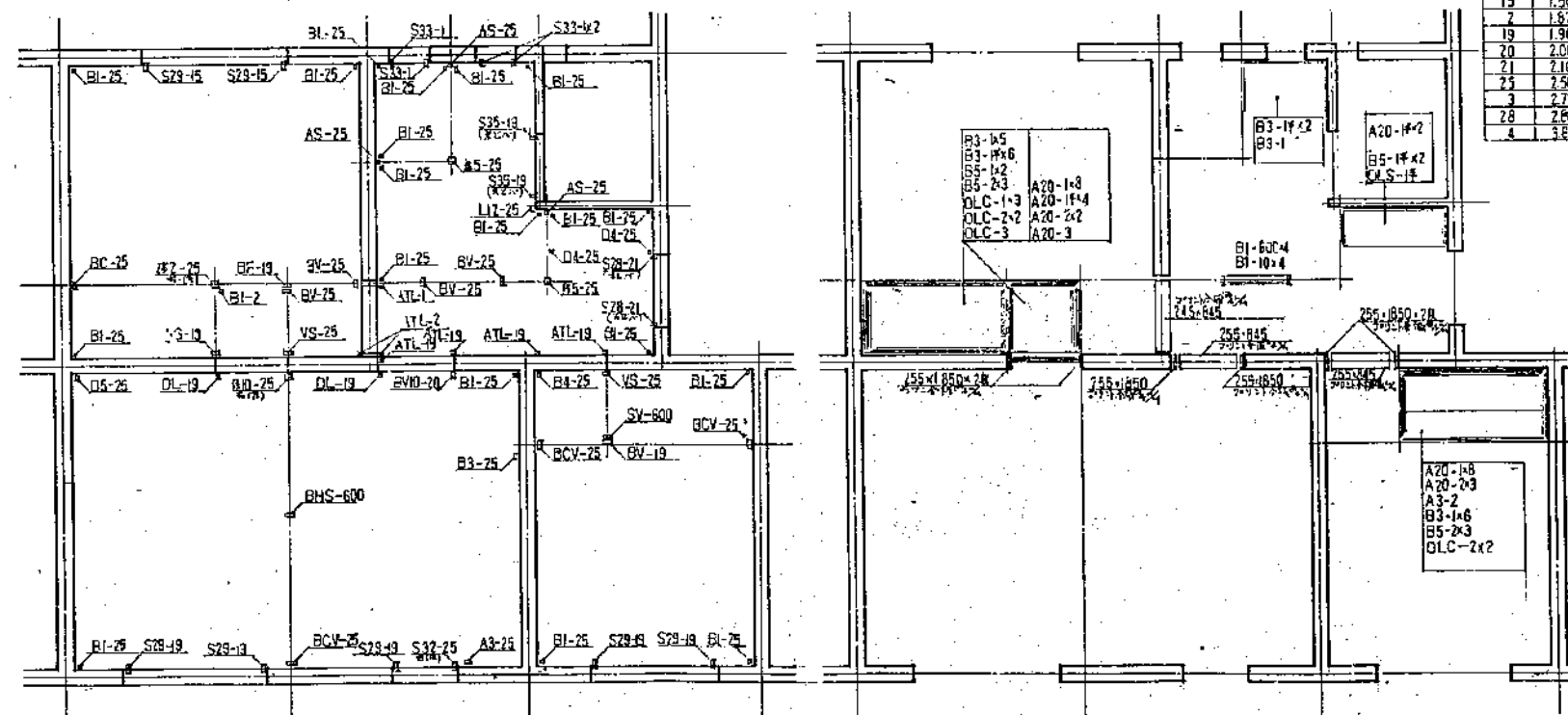

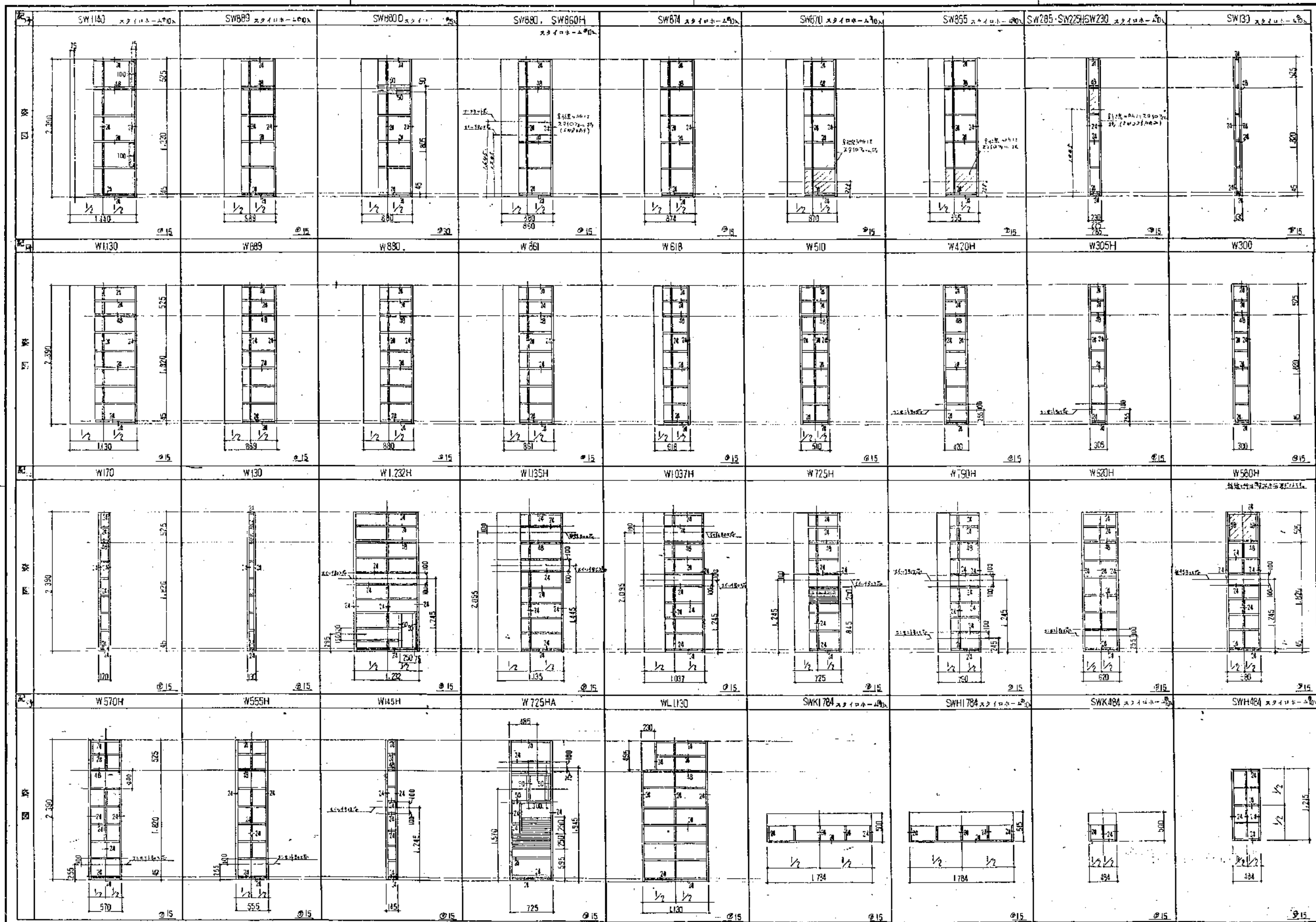

註  
 半開時  
 パネルの寸法  
 を示す。

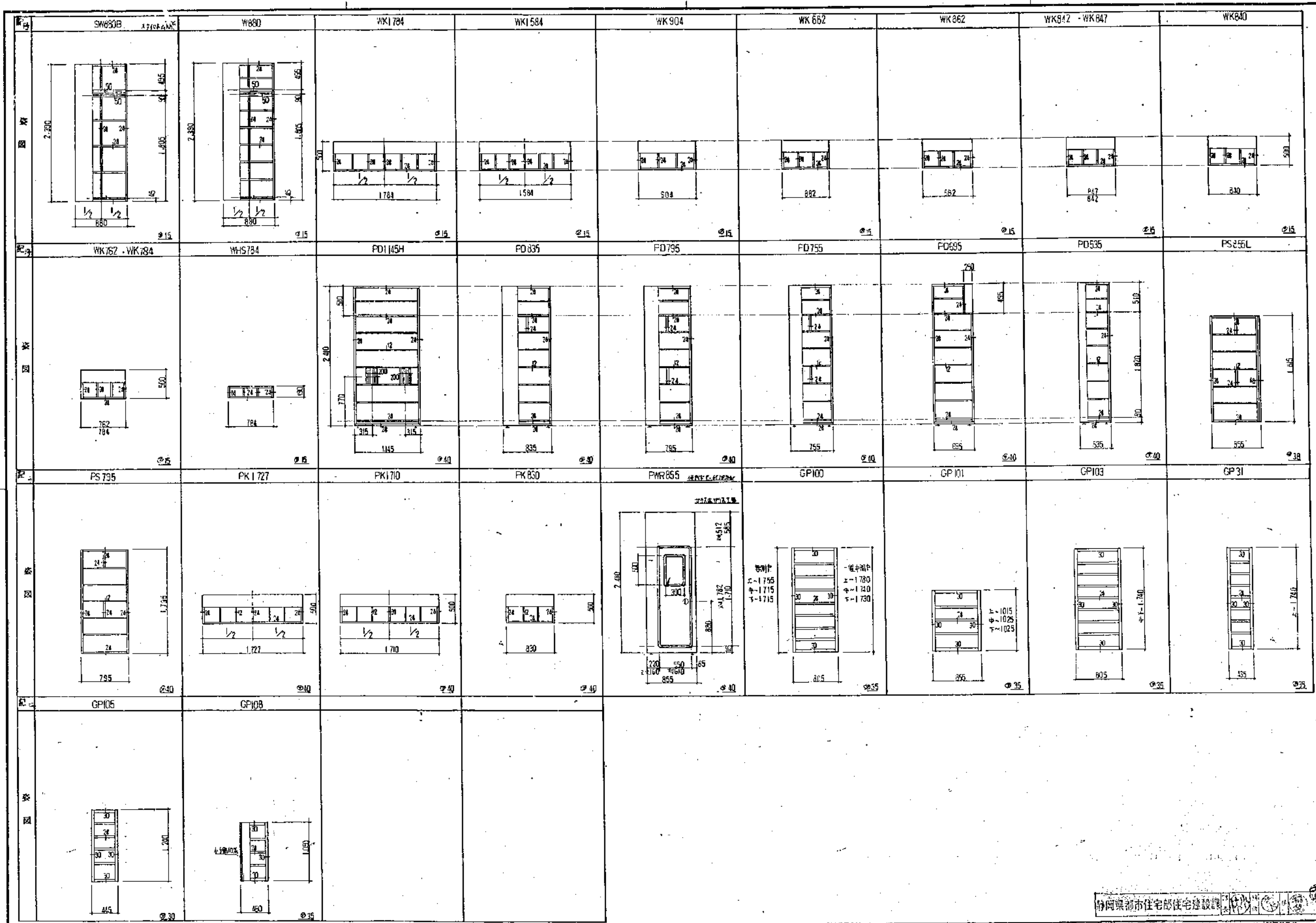

静岡県都市住宅部住宅建設課		建築設計 株式会社 石神設計事務所 〒420 静岡県静岡市東区東山町1-1-1 TEL: 054-233-1111 FAX: 054-233-1112		所長 田中 設計番号 4-16	静岡県公共住宅第1種建築設計 工事番号 静-79-4RS-3DK-GI-1 図名 内装バリエーション NO.1	図面番号 54年 3月 25日 1/30	<b>A-25</b> <small>Plotter WA114</small>
---------------	--	--	--	--------------------	---	----------------------------	---



標準  
等は  
パネルの寸法  
を表示

建築設計 監理 一級建築士事務所 <b>石神設計事務所</b> 一級建築士事務所 4030号 〒400 岡崎市下町1172番4号 電話 0532-311410	図面番号 4-16	設計番号 4-16	静岡県公営住宅第1種標準設計 工務部 第-79-4RS-3DK-G1-1 図名 内装パネリスト図 NO2	図面年月日 54年 3月 26日	図面番号 <b>A-26</b>
	静岡県岡崎市住宅部住宅建設課				

配号	A20	A3	A95	A100	L100	B1	L17	B3	B4	B5
配号	B55	B31L	B51	CD	AS	DL	SV	L15	OLC	OLS
配号	D	D3	D4	D5	M2	M7	NL	S6 (床下)	S28 (床下)	S36 (床下)
配号	S35 (床下)	S37 (床下)								
配号	BC	BV	BF	VS	BHS	C3	C4	CY 敷設スベリ材	CW1 敷設スベリ材	VW
配号	WV 敷設スベリ材	VWS	VW1左		VW1右		VW2左 敷設スベリ材		VW2右 敷設スベリ材	
配号	VW4左		VW4右		VW5左		VW5右		BV10	S33



※注  
 は集成造作材を示す。  
 は単一造作材及び仕上面を示す。

建築設計  
 株式会社 石神設計事務所  
 〒426 静岡県下田町22番4号 電話(0550)7714105

所長 担当 設計番号  
 4-16

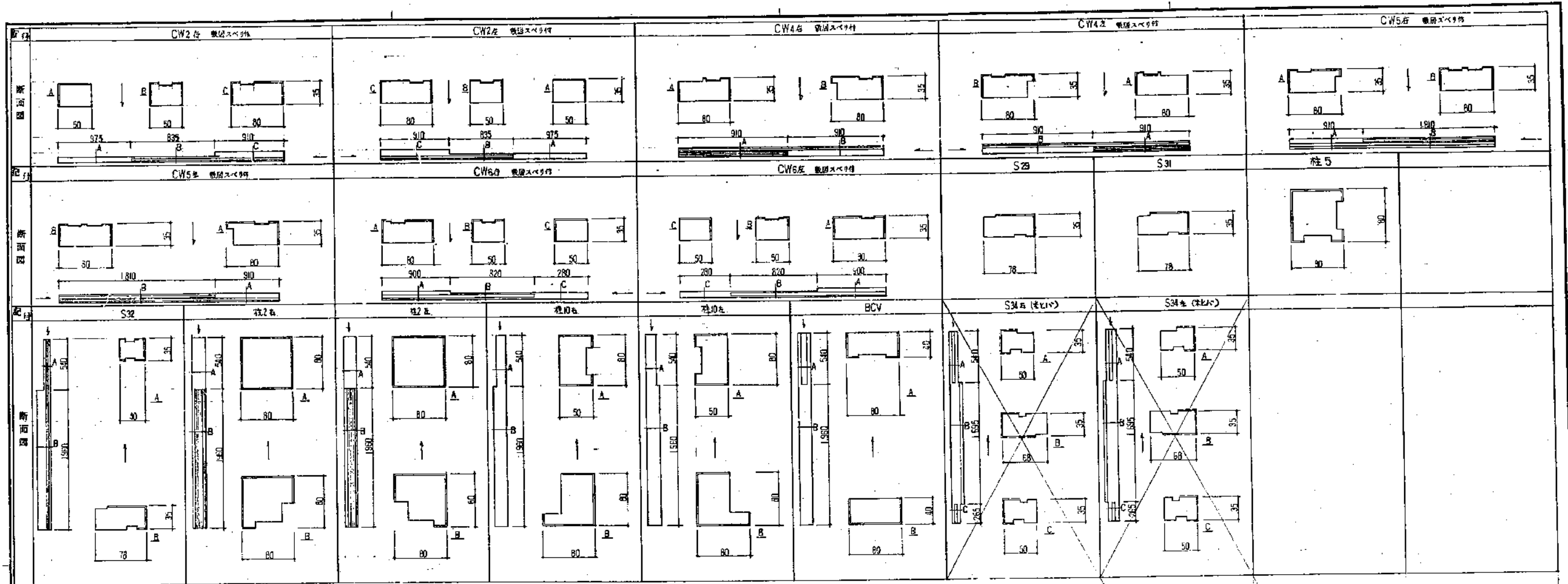
静岡県都市住宅部住宅建設課  
 静岡県公営住宅第1種標準設計  
 工事名 静-79-4RS-3DK-G1-1  
 設計年月日 54年 3月 26日  
 図面番号 A-27  
 図名 内装部材リスト 図 NO1  
 縮尺 1/4  
 製図者 WA104



\* 註  
 は壁式 延焼材を示す。  
 は壁一重の耐火仕上りを示す。

建築設計 監理 一級建築士事務所 <b>石神設計事務所</b> 一級建築士事務所 2442号 石神内 〒430 浜松市下区川町33番4号 電話0534(7)8108	所長 担当 設計番号 4-16	静岡県公営住宅第1種建築設計 工事名 第79-4RS-3DK-G1-1 図名 内装設計(1)2.図 NO.2	製図年月日 54年 3月 26日	図番 <b>A-28</b>
	静岡県都市住宅部住宅建設課			

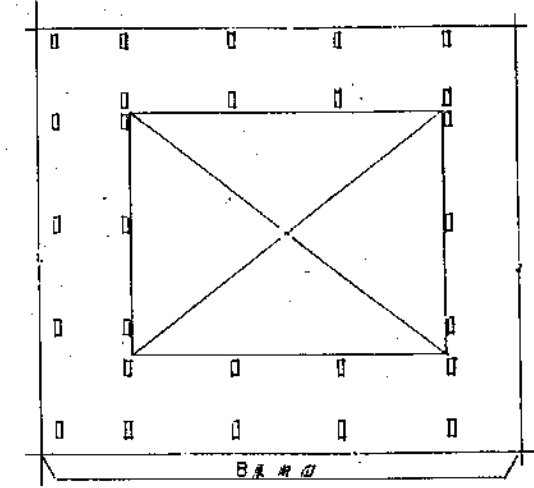
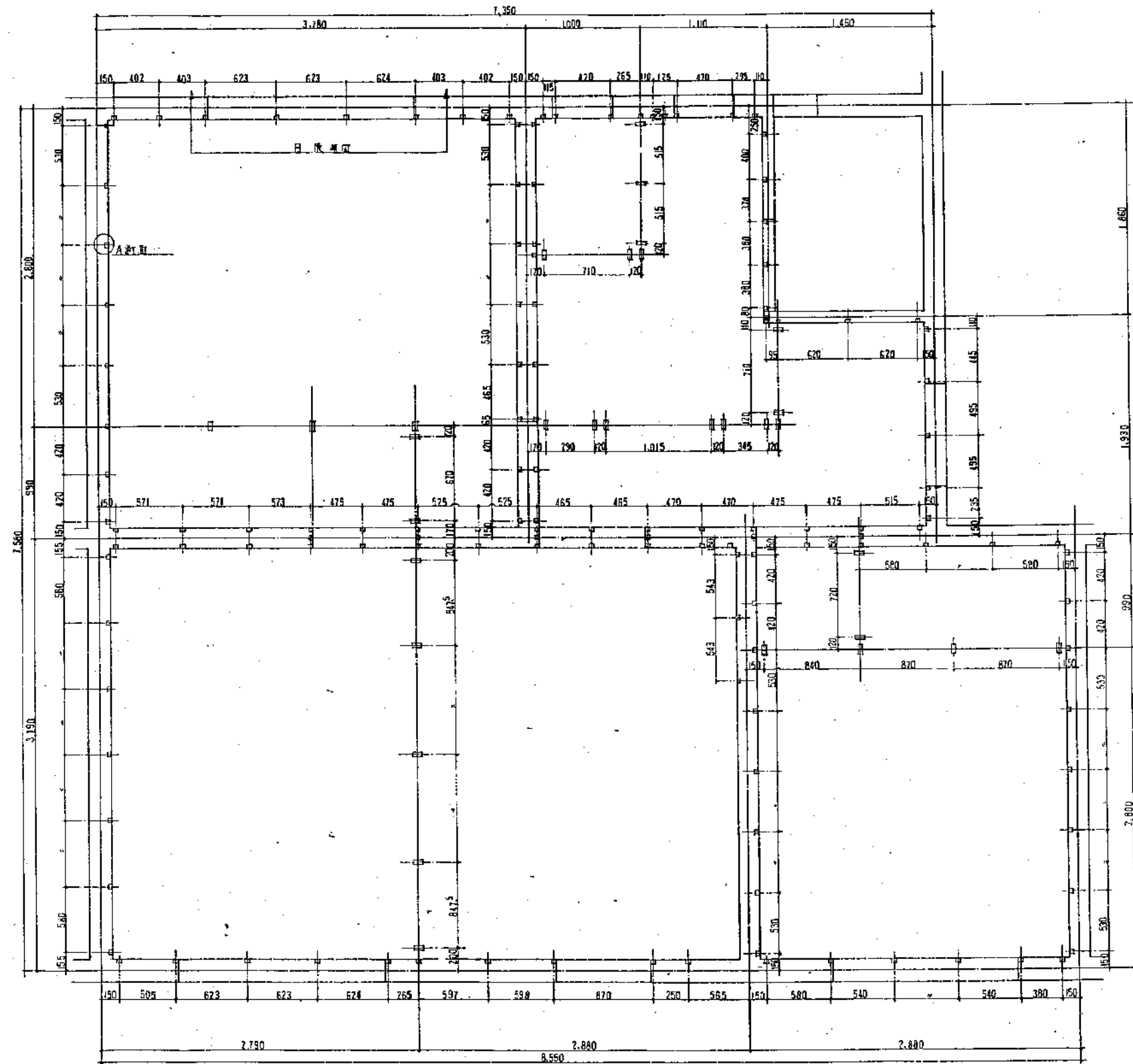
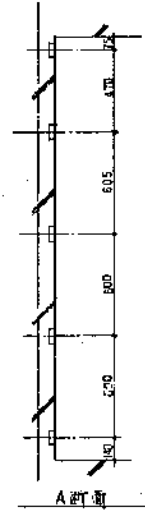

本図は、1/200の縮尺で描かれたものである。

建築設計 事務所 <b>石神設計事務所</b> <small>〒400 岡崎市下町4番 電話(0534)71-4188</small>	所長 藤田 誠	設計者 藤田 誠	静岡県都市住宅部住宅建設課 静岡県公営住宅第1種標準設計 第-79-4RS-3DK-GI-1 本棟瓦割付図	54年 3月 26日 縮尺 1/20	図面番号 <b>A-29</b>
	4-16				