

平成 30 年 度

静岡県税務統計書

No. 66



静岡県経営管理部 総務局総務課
財務局税務課

凡 例

- 1 各表の計数の単位未満の数値がある場合は、四捨五入した。
- 2 計数が単位に満たないもの及び該当する数値がないものは、「-」で表示した。
- 3 減額又は赤字のものは、「△」で示した。

目 次

第1 財政に関する調	
1 一般会計及び特別会計決算額調	7
2 一般会計歳入歳出決算額調	8
(1) 歳入	8
(2) 歳出	8
3 一般会計決算額累年比較	9
(1) 総額	9
(2) 歳入歳出科目別決算額	10
第2 県財政等の予算及び決算に関する調	
1 県税総額累年比較	15
2 県税等の税目別実績調	16
3 財務事務所別収入実績調	18
4 税目別決算額構成比の推移	18
第3 県税等の調定・収入に関する調	
1 県税及び地方譲与税の決算額調	24
(1) 税目別（総額）	24
(2) 財務事務所別（総額）	28
(3) 税目別、財務事務所別	30
2 納期内納付実績調	40
(1) 個人事業税	40
(2) 自動車税	44
3 県税の収入状況	46
4 財務事務所別収入未済額処理状況	48
5 県税関係の税外収入徴収実績調	50
第4 県税の課税標準等に関する調	
1 県民税に関する調	54
(1) 個人県民税	54
(2) 法人県民税	56
(3) 利子割県民税	58
(4) 県民税配当割	60
(5) 県民税株式等譲渡所得割	60
2 事業税に関する調	62
(1) 個人事業税	62
(2) 法人事業税	67
(3) 非課税事業等	84
3 地方消費税に関する調	86
(1) 平成30年度地方消費税国からの払込金額	86
(2) 平成30年度清算金の収支状況	86
(3) 平成30年度徴収取扱費の支払い状況	86
(4) 平成30年度市町村交付金の交付状況	86

(5) 平成30年度地方消費税関連の実質収入	87
(6) 平成30年度消費に相当する額	87
4 不動産取得税に関する調	88
(1) 家屋	88
(2) 土地	96
(3) 課税標準の特例の適用状況	99
(4) 減額、納税義務の免除、徴収猶予の適用状況	100
5 県たばこ税に関する調	102
6 ゴルフ場利用税に関する調	103
7 自動車取得税に関する調	104
(1) 新車、中古車別課税状況	104
(2) 課税標準段階別課税状況	106
8 軽油引取税に関する調	114
(1) 軽油の引取数量等	114
(2) 課税対象とならない軽油の数量等	116
9 自動車税に関する調	118
10 鉾区税に関する調	124
11 狩猟税に関する調	125
12 固定資産税に関する調	125
13 核燃料税（法定外普通税）に関する調	126
14 産業振興等に係る地方税の減免額に関する調	126
第5 行政組織等に関する調	
1 行政組織	129
(1) 本庁	129
(2) 財務事務所	130
2 税務職員配置状況	132
(1) 所属別、分担事務別職員配置状況	132
(2) 所属別、職種別職員配置状況	133
3 徴税费調	134
第6 参考資料	
1 現年課税分の県税納税義務者数及び特別徴収義務者数調	137
2 歳出還付額実績調	138
3 ゴルフ場利用税交付金の市町別内訳	139
4 自動車取得税交付金の市町別内訳	140
5 地方消費税交付金の市町別内訳	141
6 利子割交付金の市町別内訳	142
7 配当割交付金の市町別内訳	143
8 株式等譲渡所得割交付金の市町別内訳	144
9 軽油引取税交付金の交付状況	145
10 租税負担率及び1人当たり租税負担額調	146
11 都道府県税決算見込額の都道府県別、税目別調	148
12 県税に係る税率等の推移	172

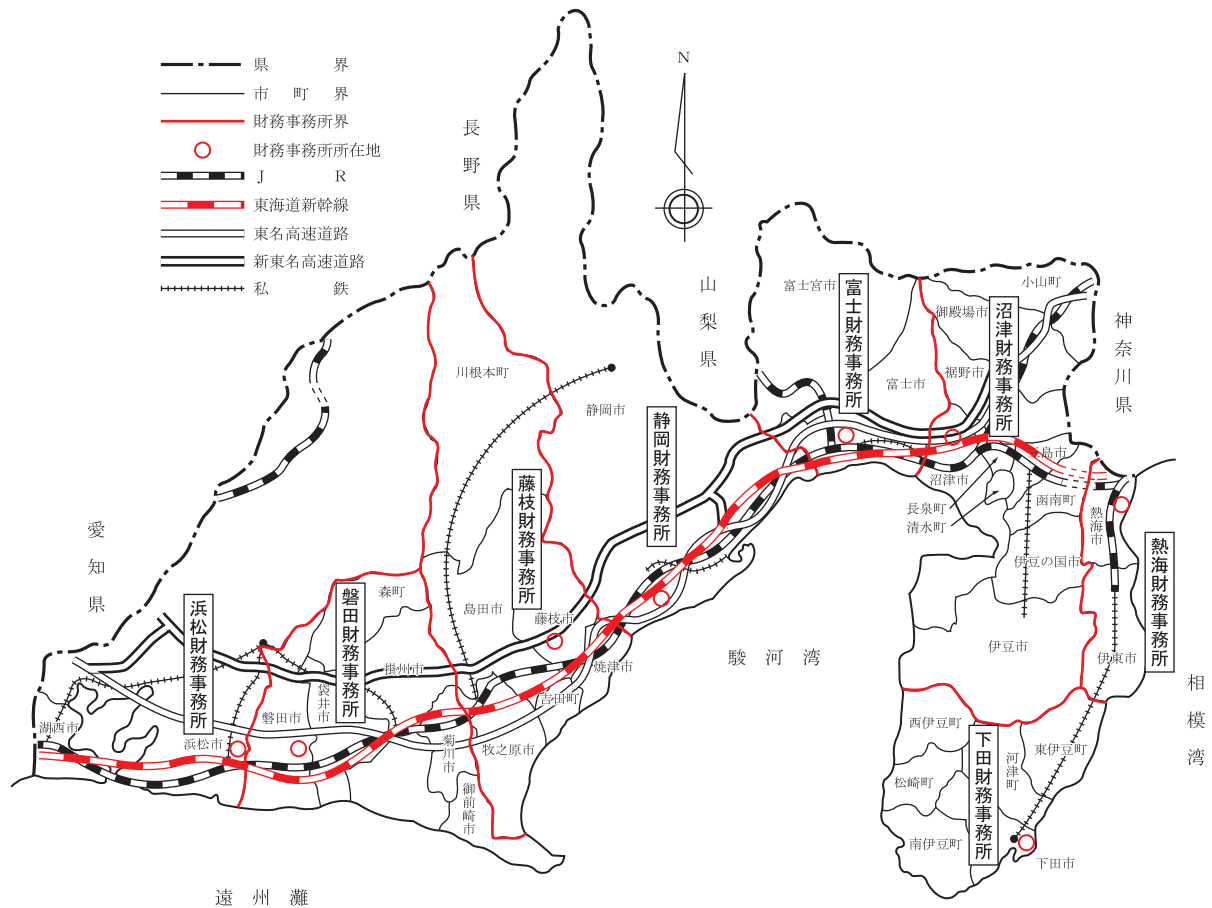

区分 名称	所在地	電話番号	管轄区域	面積 km ²	人口		世帯数	
					27年 国勢調査 人	31.4.1 推計 人	27年 国勢調査 世帯	31.4.1 推計 世帯
下田財務事務所	下田市中 531番地の1	<0558> 24-2013	下田市、賀茂郡(東伊豆町、河津町、 南伊豆町、松崎町、西伊豆町) 1市5町	583.55	66,438	61,484	28,876	28,144
熱海財務事務所	熱海市水口町 13番地の15	<0557> 82-9056	熱海市、伊東市 2市	185.88	105,889	101,979	49,324	49,626
沼津財務事務所	沼津市高島本 町1番地の3	<055> 920-2013	沼津市、三島市、御殿場市、裾野市、 伊豆市、伊豆の国市、田方郡(函南町)、 駿東郡(清水町、長泉町、小山町) 6市4町	1,276.93	657,570	643,316	258,791	264,379
富士財務事務所	富士市本市場 441番地の1	<0545> 65-2112	富士市、富士宮市 2市	634.03	379,169	373,841	141,585	148,007
静岡財務事務所	静岡市駿河区有 明町2番20号	<054> 286-9112	静岡市 1市	1,411.83	704,989	692,194	286,013	293,066
藤枝財務事務所	藤枝市瀬戸新 屋362番地の1	<054> 644-9116	島田市、焼津市、藤枝市、牧之原市、 榛原郡(吉田町、川根本町) 4市2町	1,209.37	463,011	454,553	165,816	172,701
磐田財務事務所	磐田市見付 3599番地の4	<0538> 37-2206	磐田市、掛川市、袋井市、御前崎市、 菊川市、周智郡(森町) 5市1町	831.13	465,470	464,648	167,422	176,704
浜松財務事務所	浜松市中央1 丁目12-1	<053> 458-7123	浜松市、湖西市 2市	1,644.62	857,769	849,973	331,773	343,214
計			23市12町	7,777.35	3,700,305	3,641,988	1,429,600	1,475,841

(注) 1 面積については国土交通省国土地理院「平成30年全国都道府県市区町村別面積調」による。
 2 人口については、平成27年10月1日の国勢調査を基礎として毎月の住民基本台帳人口移動報告により推計したものである。(統計調査課推計)
 3 世帯数については住民基本台帳の登録世帯数である。(統計調査課調)
 4 管轄区域は平成31年4月1日現在

[一般会計歳入決算額の内訳]

1兆1,925億円

[県 税 収 入 の 内 訳]

4,839億円

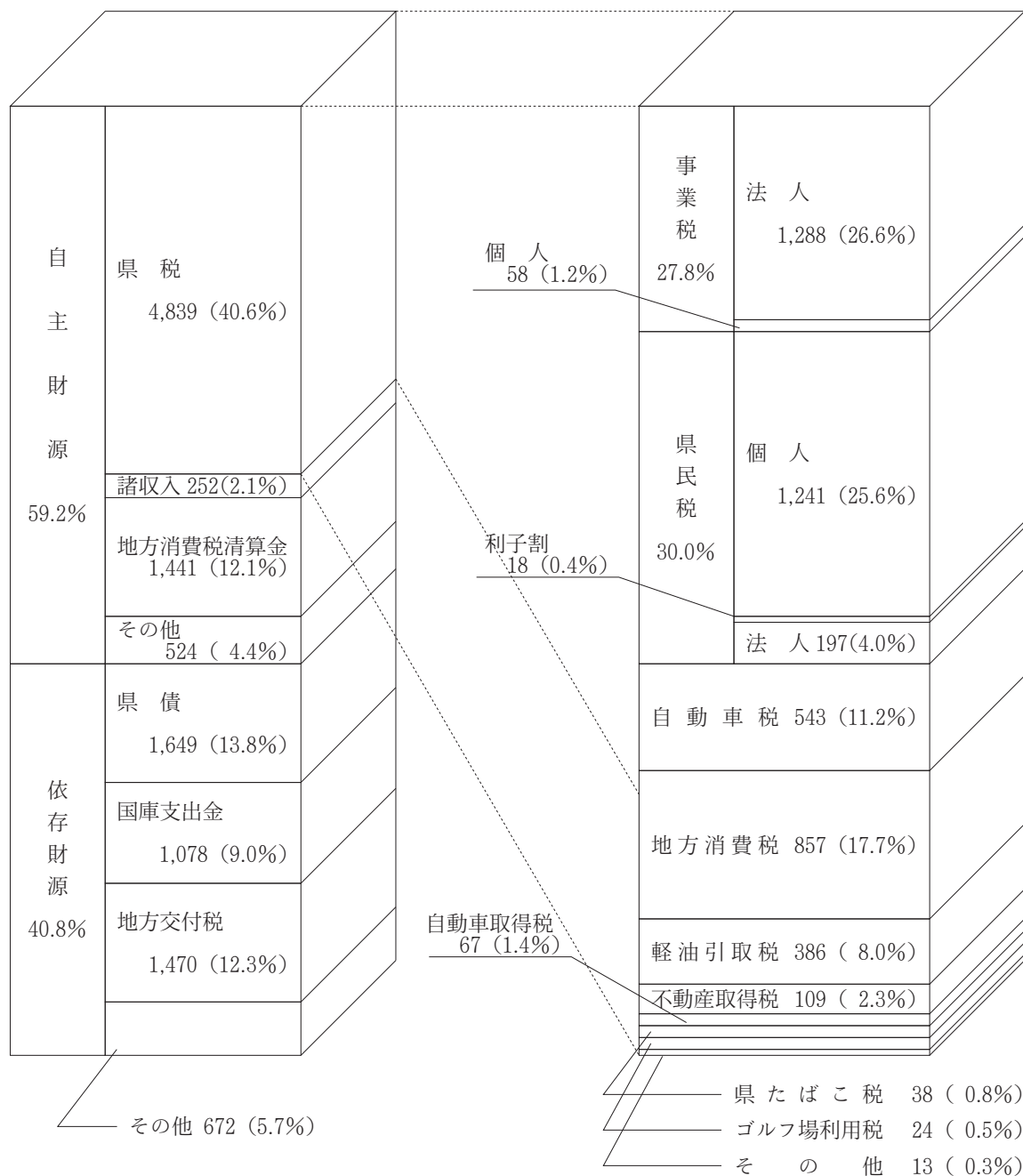

一般会計歳入決算額と県税収入の推移 (平成9年度～平成30年度)

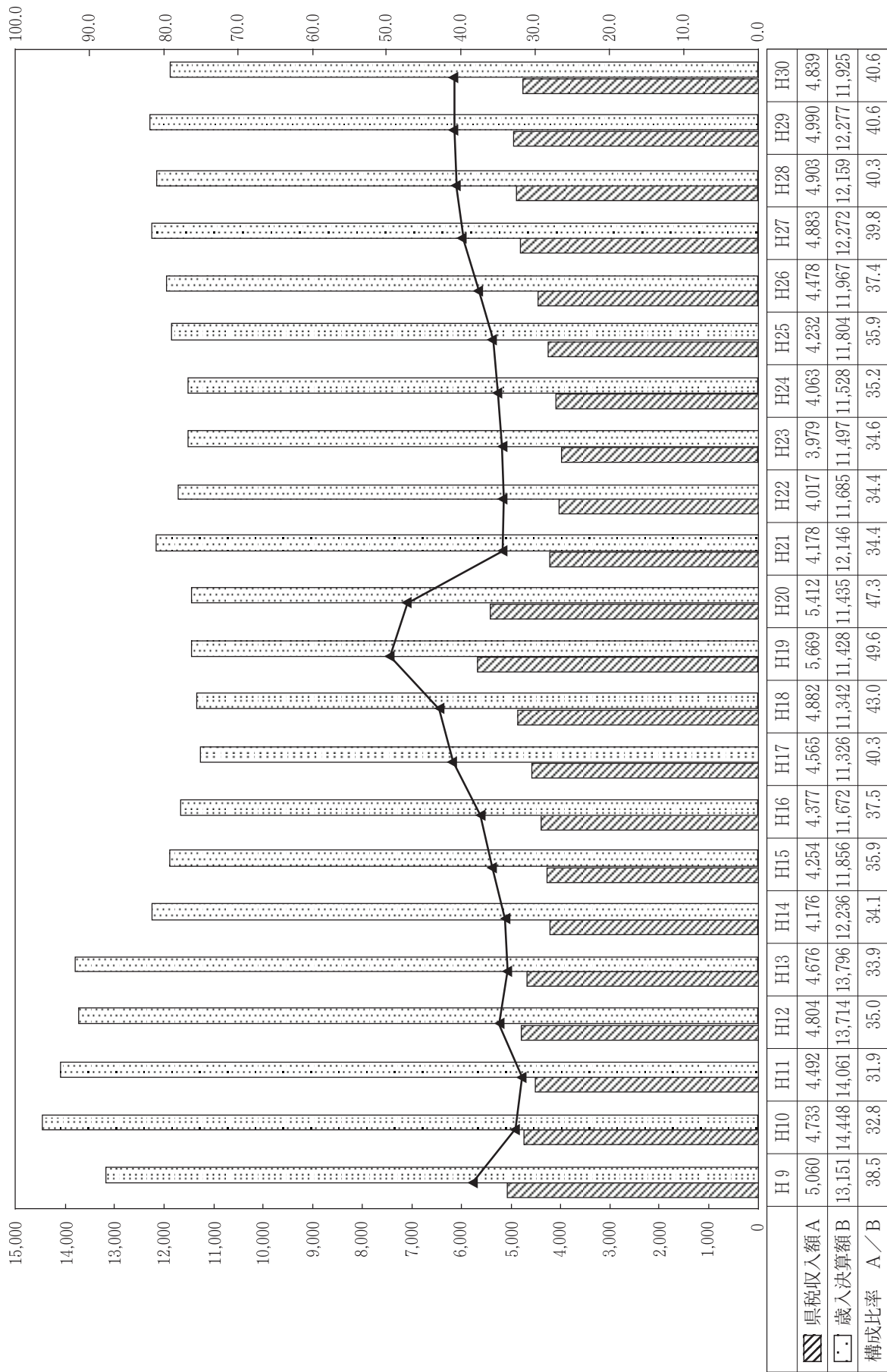

第1 財政に関する調

1 一般会計及び特別会計決算額調

(単位：千円)

会 計 名	予 算 額	収 入 額 A	支 出 額 B	差引剰余金 (A - B) C	翌 年 度 繰 越 額		実質収支 (C - D)
					歳 出	同 財 源 充 当 額 左 D	
一 般 会 計	1,249,315,700	1,192,477,791	1,179,481,672	12,996,119	58,503,348	8,018,433	4,977,686
特 別 会 計	813,035,036	813,898,307	804,947,738	8,950,569	1,570,101	226,915	8,723,654
公 債 管 理	445,726,471	445,722,479	445,722,479	—			—
自 動 車 税 等 証 紙 徴 収 事 務	5,293,000	4,979,525	4,979,525	—			—
県 営 住 宅 事 業	11,121,948	10,682,016	10,446,999	235,017	532,899	2,605	232,412
母 子 父 子 寡 婦 福 祉 資 金	660,000	652,181	554,067	98,114			98,114
心 身 障 害 者 扶 養 共 済 事 業	660,506	660,492	659,768	724			724
国 民 健 康 保 険 事 業	330,722,083	333,075,107	325,887,771	7,187,336			7,187,336
中 小 企 業 高 度 化 資 金 等 貸 付 事 業	5,175,061	5,533,995	5,175,056	358,939			358,939
林 業 改 善 資 金	292,013	267,009	23,097	243,912			243,912
沿 岸 漁 業 改 善 資 金	249,065	248,847	66,538	182,309			182,309
清 水 港 等 港 湾 整 備 事 業	6,648,024	6,009,529	5,702,123	307,406	922,202	194,810	112,596
流 域 下 水 道 事 業	4,766,435	4,668,939	4,332,127	336,812	115,000	29,500	307,312
物 品 調 達 事 務 等	1,720,430	1,398,188	1,398,188	—			—
合 計	2,062,350,736	2,006,376,098	1,984,429,410	21,946,688	60,073,449	8,245,348	13,701,340

2 一般会計歳入歳出決算額調

(1) 歳 入

科 目(款)	予 算 現 額	調 定 額	収 入 額
1 県 税	483,600,000,000	490,230,679,047	483,849,828,662
2 地方消費税清算金	144,196,000,000	144,157,580,808	144,157,580,808
3 地方譲与税	64,200,000,000	64,369,724,000	64,369,724,000
4 地方特例交付金	1,711,000,000	1,711,525,000	1,711,525,000
5 地方交付税	146,817,004,000	146,970,460,000	146,970,460,000
6 交通安全対策特別交付金	1,100,000,000	1,133,498,000	1,133,498,000
7 分担金及び負担金	3,688,570,000	3,677,712,527	3,677,712,527
8 使用料及び手数料	16,560,598,000	16,578,436,338	16,558,108,090
9 国庫支出金	140,488,714,185	107,764,075,851	107,764,075,851
10 財産収入	2,655,476,000	2,713,179,689	2,691,130,419
11 寄附金	111,112,000	115,206,918	115,206,918
12 繰入金	19,965,268,000	16,549,586,969	16,549,586,969
13 繰越金	12,868,782,815	12,868,783,276	12,868,783,276
14 諸収入	25,337,175,000	26,657,630,741	25,178,670,891
15 県債	186,016,000,000	164,881,900,000	164,881,900,000
合 計	1,249,315,700,000	1,200,379,979,164	1,192,477,791,411

(2) 歳 出

(単位：円、%)

科 目(款)	予 算 現 額	支 出 済 額	翌年度繰越額	不 用 額	予 算 現 額 と 支 出 済 額 と の 比 較	予 算 現 額 に 対 する 執 行 率	決 算 総 額 に 占 め る 割 合
1 議会費	1,962,795,000	1,894,240,928	0	68,554,072	△ 68,554,072	96.51	0.16
2 知事直轄組織費	13,727,616,000	13,629,145,918	7,100,000	91,370,082	△ 98,470,082	99.28	1.16
3 危機管理費	12,974,022,000	9,784,953,082	2,590,288,000	598,780,918	△ 3,189,068,918	75.42	0.83
4 経営管理費	30,708,210,000	30,022,673,940	7,292,000	678,244,060	△ 685,536,060	97.77	2.55
5 くらし・環境費	8,873,879,000	8,508,879,131	183,433,000	181,566,869	△ 364,999,869	95.89	0.72
6 文化・観光費	16,946,537,000	16,516,998,935	201,372,000	228,166,065	△ 429,538,065	97.47	1.40
7 健康福祉費	227,635,111,000	223,899,851,091	586,133,000	3,149,126,909	△ 3,735,259,909	98.36	18.98
8 経済産業費	87,864,911,000	66,365,929,071	18,862,711,000	2,636,270,929	△ 21,498,981,929	75.53	5.63
9 交通基盤費	149,221,877,000	115,219,068,486	33,246,928,000	755,880,514	△ 34,002,808,514	77.21	9.77
10 警察費	80,100,639,000	79,428,507,486	268,585,000	403,546,514	△ 672,131,514	99.16	6.73
11 教育費	241,020,405,000	239,447,473,998	546,657,000	1,026,274,002	△ 1,572,931,002	99.35	20.30
12 災害対策費	5,595,778,000	3,279,487,059	2,002,849,000	313,441,941	△ 2,316,290,941	58.61	0.28
13 公債費	184,181,787,000	184,168,805,758	0	12,981,242	△ 12,981,242	99.99	15.61
14 諸支出金	188,229,000,000	187,315,656,991	0	913,343,009	△ 913,343,009	99.51	15.88
15 予備費	273,133,000	0	0	273,133,000	△ 273,133,000	0.00	0.00
合 計	1,249,315,700,000	1,179,481,671,874	58,503,348,000	11,330,680,126	△ 69,834,028,126	94.41	100.00

(単位：円、%)

不納欠損額	収入未済額	予算現額と 収入済額との比較	予算現額に 対する収入率	決算総額中に 占める割合
698,480,127	5,682,370,258	249,828,662	100.05	40.58
0	0	△ 38,419,192	99.97	12.09
0	0	169,724,000	100.26	5.39
0	0	525,000	100.03	0.14
0	0	153,456,000	100.10	12.32
0	0	33,498,000	103.05	0.10
0	0	△ 10,857,473	99.71	0.31
68,906	20,259,342	△ 2,489,910	99.98	1.39
0	0	△ 32,724,638,334	76.71	9.03
1,082,416	20,966,854	35,654,419	101.34	0.23
0	0	4,094,918	103.69	0.01
0	0	△ 3,415,681,031	82.89	1.39
0	0	461	100.00	1.08
34,497,849	1,444,462,001	△ 158,504,109	99.37	2.11
0	0	△ 21,134,100,000	88.64	13.83
734,129,298	7,168,058,455	△ 56,837,908,589	95.45	100.00

3 一般会計決算額累年比較

(1) 総 額

(単位：千円)

年 度	予 算 額	収 入 額 A	支 出 額 B	差引 剰余金 (A - B) C	繰越額財源 充 当 額 D	実 質 収 支 C - D
6	1,431,486,778	1,391,239,432	1,370,381,665	20,857,767	11,925,286	8,932,481
7	1,492,657,510	1,438,442,311	1,416,281,653	22,160,658	13,175,765	8,984,893
8	1,496,219,395	1,445,898,361	1,422,527,639	23,370,722	14,140,536	9,230,186
9	1,466,666,395	1,426,821,459	1,405,298,574	21,522,885	12,794,448	8,728,437
10	1,638,494,127	1,566,671,875	1,546,096,312	20,575,563	11,137,346	9,438,217
11	1,474,375,352	1,406,127,585	1,392,395,549	13,732,036	9,624,078	4,107,958
12	1,428,438,556	1,371,439,525	1,354,066,559	17,372,966	12,444,941	4,928,025
13	1,433,806,225	1,379,608,495	1,362,832,257	16,776,238	10,970,884	5,805,354
14	1,267,960,590	1,223,657,509	1,210,947,433	12,710,076	7,365,993	5,344,083
15	1,214,587,924	1,185,624,826	1,169,287,207	16,337,619	10,376,551	5,961,068
16	1,199,656,800	1,167,232,131	1,155,328,123	11,904,008	5,701,933	6,202,075
17	1,160,445,114	1,132,589,325	1,121,217,977	11,371,348	5,653,033	5,718,315
18	1,162,147,362	1,134,236,205	1,122,126,266	12,109,939	6,247,972	5,861,967
19	1,160,747,029	1,142,810,432	1,132,400,196	10,410,236	4,323,710	6,086,526
20	1,175,815,910	1,143,493,448	1,134,006,866	9,486,582	3,740,657	5,745,925
21	1,263,579,786	1,214,551,102	1,204,018,147	10,532,955	4,879,531	5,653,424
22	1,207,158,352	1,168,526,833	1,154,081,646	14,445,187	8,646,686	5,798,501
23	1,194,105,534	1,149,794,320	1,134,947,536	14,846,784	9,270,141	5,576,643
24	1,216,804,318	1,152,793,203	1,136,004,539	16,788,664	10,815,079	5,973,585
25	1,221,114,045	1,180,372,478	1,157,359,560	23,012,918	11,791,946	11,220,972
26	1,245,679,061	1,196,739,276	1,180,079,132	16,660,144	10,845,555	5,814,589
27	1,259,862,589	1,227,284,063	1,213,589,151	13,694,912	8,038,940	5,655,972
28	1,260,525,951	1,215,978,296	1,201,906,858	14,071,438	8,569,320	5,502,118
29	1,277,153,132	1,227,774,131	1,214,905,347	12,868,784	7,850,787	5,017,997
30	1,249,315,700	1,192,477,791	1,179,481,672	12,996,119	8,018,433	4,977,686

(2) 歳入歳出科目別決算額

区 分	科 目	平成 24 年度		平成 25 年度		平成 26 年度	
		決 算 額	構 成 比	決 算 額	構 成 比	決 算 額	構 成 比
歳 入		千円	%	千円	%	千円	%
	県 税	406,286,459	35.24	423,214,194	35.85	447,768,940	37.42
	地方消費税清算金	76,031,317	6.60	75,378,075	6.39	91,402,820	7.64
	地方譲与税	50,749,902	4.40	60,685,965	5.14	72,420,446	6.05
	地方特例交付金	1,665,831	0.14	1,645,153	0.14	1,612,169	0.13
	地方交付税	164,739,144	14.29	155,505,691	13.17	155,558,129	13.00
	交通安全対策特別交付金	1,325,495	0.11	1,302,365	0.11	1,163,234	0.10
	分担金及び負担金	5,352,282	0.47	3,389,831	0.29	2,587,611	0.22
	使用料及び手数料	9,708,167	0.84	9,347,809	0.79	12,180,925	1.02
	国庫支出金	131,071,821	11.37	145,461,750	12.32	128,924,997	10.77
	財産収入	3,505,364	0.31	3,590,174	0.31	2,488,486	0.21
	寄附金	10,806,885	0.94	15,105,139	1.28	5,317,511	0.44
	繰入金	46,037,967	3.99	45,166,818	3.83	39,034,848	3.26
	繰越金	14,846,784	1.29	16,788,665	1.42	23,012,918	1.92
	諸収入	25,554,785	2.22	24,788,165	2.10	27,356,242	2.29
	県債	205,111,000	17.79	198,909,000	16.85	185,910,000	15.53
	市町たばこ税県交付金	0	0.00	93,684	0.01	0	0.00
合 計 ㉑	1,152,793,203	100.00	1,180,372,478	100.00	1,196,739,276	100.00	
歳入伸長率24年度=100		100.00		102.39		103.81	
歳 出	議 会 費	1,933,360	0.17	1,858,484	0.16	1,966,137	0.16
	知事直轄組織費	0	0.00	0	0.00	0	0.00
	危機管理費	8,669,040	0.77	17,997,487	1.55	6,337,271	0.54
	経営管理費	34,587,764	3.04	36,352,821	3.14	66,117,758	5.60
	政策企画費 (企画広報費)	8,407,639	0.74	19,386,572	1.68	7,981,740	0.68
	くらし・環境費	8,462,987	0.74	8,477,022	0.73	7,544,847	0.64
	文化・観光費	9,527,201	0.84	13,377,726	1.16	12,146,716	1.03
	健康福祉費	202,827,180	17.86	194,383,174	16.79	208,309,753	17.65
	経済産業費	40,217,947	3.54	40,397,562	3.49	35,960,942	3.05
	交通基盤費	155,314,001	13.67	162,605,561	14.05	147,870,278	12.53
	警察費	77,675,417	6.84	74,179,062	6.41	75,679,709	6.41
	教育費	301,055,284	26.50	295,248,335	25.51	302,780,421	25.66
	災害対策費	7,846,270	0.69	4,000,334	0.35	4,161,634	0.35
	公債費	171,433,904	15.09	177,603,195	15.35	179,927,666	15.25
	諸支出金	108,046,545	9.51	111,492,225	9.63	123,294,260	10.45
	予備費	0	0.00	0	0.00	0	0.00
	合 計 ㉒	1,136,004,539	100.00	1,157,359,560	100.00	1,180,079,132	100.00
歳出伸長率24年度=100		100.00		101.88		103.88	
差引剰余金 ㉑ - ㉒	16,788,664		23,012,918		16,660,144		

平成 27 年度		平成 28 年度		平成 29 年度		平成 30 年度	
決 算 額	構成比	決 算 額	構成比	決 算 額	構成比	決 算 額	構成比
千円	%	千円	%	千円	%	千円	%
488,267,775	39.78	490,330,810	40.32	498,980,968	40.64	483,849,829	40.58
149,569,705	12.19	134,050,717	11.03	139,798,160	11.39	144,157,581	12.09
65,833,541	5.36	55,345,104	4.55	57,242,378	4.66	64,369,724	5.39
1,650,209	0.13	1,721,312	0.14	1,496,363	0.12	1,711,525	0.14
151,525,302	12.35	159,423,434	13.11	145,634,392	11.86	146,970,460	12.32
1,259,807	0.10	1,227,733	0.10	1,202,934	0.10	1,133,498	0.10
2,935,645	0.24	3,609,739	0.30	3,625,787	0.30	3,677,713	0.31
14,631,949	1.19	16,973,386	1.40	16,859,923	1.37	16,558,108	1.39
127,041,130	10.35	126,001,857	10.36	113,361,249	9.23	107,764,076	9.03
3,095,288	0.25	1,968,925	0.16	1,847,818	0.15	2,691,130	0.23
107,533	0.01	170,134	0.01	140,132	0.01	115,207	0.01
33,841,823	2.76	41,936,609	3.45	30,878,984	2.52	16,549,587	1.39
16,660,144	1.36	13,694,913	1.13	14,071,438	1.15	12,868,783	1.08
25,242,212	2.06	22,333,223	1.84	22,736,605	1.85	25,178,671	2.11
145,622,000	11.87	147,190,400	12.10	179,897,000	14.65	164,881,900	13.83
0	0.00	0	0.00	0	0.00	0	0.00
1,227,284,063	100.00	1,215,978,296	100.00	1,227,774,131	100.00	1,192,477,791	100.00
	106.46		105.48		106.50		103.44
1,906,662	0.15	1,924,738	0.15	1,897,787	0.16	1,894,241	0.16
0	0.00	0	0.00	0	0.00	13,629,146	1.16
7,769,943	0.64	5,830,170	0.48	6,330,786	0.52	9,784,953	0.83
32,288,948	2.66	32,273,709	2.69	58,921,898	4.85	30,022,674	2.55
8,960,596	0.74	11,031,320	0.92	0	0.00	0	0.00
7,118,196	0.59	8,055,012	0.67	9,279,192	0.76	8,508,879	0.72
9,182,080	0.76	11,607,891	0.97	14,983,041	1.23	16,516,999	1.40
223,044,512	18.38	222,080,432	18.48	230,447,032	18.97	223,899,851	18.98
37,805,198	3.12	41,398,049	3.44	48,566,562	4.00	66,365,929	5.63
132,640,998	10.93	122,902,554	10.23	129,682,711	10.68	115,219,068	9.77
77,036,209	6.35	77,238,518	6.43	77,371,506	6.37	79,428,507	6.73
300,159,479	24.73	305,297,790	25.40	241,257,224	19.86	239,447,474	20.30
3,291,221	0.27	2,000,111	0.17	1,252,092	0.10	3,279,487	0.28
181,206,549	14.93	184,777,872	15.37	184,928,338	15.22	184,168,806	15.61
191,178,560	15.75	175,488,692	14.60	209,987,178	17.28	187,315,657	15.88
0	0.00	0	0.00	0	0.00	0	0.00
1,213,589,151	100.00	1,201,906,858	100.00	1,214,905,347	100.00	1,179,481,672	100.00
	106.83		105.80		106.95		103.83
13,694,912		14,071,438		12,868,784		12,996,119	

第2 県財政等の予算及び決算に関する調

1 県税総額累年比較

年度	予 算 額 A	調 定 額 B	収 入 額 C	収 入 率		収入額の 比 較 対 前 年	収 入 額 の 歳 入 決 算 に 占 め る 割 合	
				対 予 算 C / A	対 調 定 C / B		本 県	全 国
	千円	千円	千円	%	%	%	%	%
44	60,990,000	64,102,308	61,534,374	100.9	96.0	120.6	48.6	37.2
45	72,600,000	76,718,599	73,726,116	101.6	96.1	119.8	49.5	37.1
46	80,000,000	83,547,970	80,640,450	100.8	96.5	109.4	46.2	34.8
47	88,400,000	93,779,941	90,134,661	102.0	96.1	111.8	41.9	32.6
48	114,000,000	123,565,632	118,853,418	104.3	96.2	131.9	48.2	37.0
49	140,500,000	146,964,341	141,911,751	101.0	96.6	119.4	44.0	35.4
50	121,751,000	127,056,903	122,401,099	100.5	96.3	86.3	37.0	29.6
51	141,000,000	150,003,714	144,369,736	102.4	96.2	117.9	38.3	31.1
52	166,000,000	172,367,248	167,034,740	100.6	96.9	115.7	38.1	30.7
53	174,000,000	184,352,737	177,709,385	102.1	96.4	106.4	35.5	29.5
54	215,000,000	225,007,307	219,256,944	102.0	97.4	123.4	38.4	31.3
55	245,800,000	255,361,816	249,936,765	101.3	97.5	113.5	41.3	32.7
56	259,320,000	268,572,736	260,917,984	100.6	97.1	104.8	41.2	32.7
57	275,000,000	286,738,160	278,599,382	101.3	97.2	106.8	40.6	33.2
58	280,000,000	294,209,671	285,009,097	101.8	96.9	102.3	40.6	33.7
59	310,000,000	321,466,322	311,753,590	100.6	97.0	109.4	45.2	36.0
60	335,000,000	347,562,913	336,451,774	100.4	96.8	107.9	46.9	36.9
61	343,500,000	356,676,913	344,318,839	100.2	96.5	102.3	46.4	36.8
62	383,400,000	398,923,082	385,372,436	100.5	96.6	111.9	47.2	38.3
63	445,500,000	460,304,433	446,067,973	100.1	96.9	115.7	50.9	41.8
H元	449,000,000	463,942,276	450,556,782	100.3	97.1	101.0	47.0	40.9
2	501,000,000	516,371,267	502,626,251	100.3	97.3	111.6	47.5	40.0
3	524,000,000	541,168,554	525,681,216	100.3	97.1	104.6	48.0	39.3
4	493,000,000	511,153,703	494,194,710	100.2	96.7	94.0	42.8	34.6
5	449,000,000	469,038,462	449,528,274	100.1	95.8	91.0	36.2	31.2
6	451,000,000	473,497,737	453,410,100	100.5	95.8	100.9	35.3	30.1
7	461,000,000	482,992,831	463,042,457	100.4	95.9	102.1	34.9	29.3
8	473,000,000	494,313,452	474,191,587	100.3	95.9	102.4	35.4	31.0
9	504,500,000	520,632,658	505,958,606	100.3	97.2	106.7	38.5	31.9
10	471,000,000	487,943,133	473,318,711	100.5	97.0	93.5	32.8	31.1
11	444,000,000	464,390,122	449,209,430	101.2	96.7	94.9	32.0	29.8
12	476,000,000	497,579,309	480,370,988	100.9	96.5	106.9	35.0	32.1
13	465,100,000	483,563,426	467,638,977	100.5	96.7	97.3	33.9	32.3
14	417,000,000	434,008,599	417,604,850	100.1	96.2	89.3	34.1	30.2
15	423,200,000	440,721,644	425,358,491	100.5	96.5	101.9	35.9	31.0
16	433,500,000	452,566,818	437,669,525	101.0	96.7	102.9	37.5	33.3
17	455,000,000	471,185,945	456,541,993	100.3	96.9	104.3	40.3	35.2
18	486,000,000	502,891,205	488,150,381	100.4	97.1	106.9	43.0	37.9
19	566,400,000	584,108,190	566,904,890	100.1	97.1	116.1	49.6	43.1
20	540,200,000	560,029,312	541,183,413	100.2	96.6	95.5	47.3	41.7
21	412,500,000	438,305,033	417,802,239	101.3	95.3	77.2	34.4	32.4
22	396,000,000	422,568,844	401,697,415	101.4	95.1	96.1	34.4	31.8
23	395,300,000	417,652,392	397,862,450	100.6	95.3	99.0	34.6	30.2
24	402,400,000	423,282,627	406,286,459	101.0	96.0	102.1	35.2	31.6
25	419,700,000	437,922,148	423,214,195	100.8	96.6	104.2	35.9	32.6
26	446,100,000	460,245,775	447,768,940	100.4	97.3	105.8	37.4	34.4
27	484,700,000	498,880,835	488,267,775	100.7	97.9	109.0	39.8	38.7
28	488,200,000	499,309,720	490,330,810	100.4	98.2	100.4	40.3	39.2
29	495,600,000	506,558,307	498,980,968	100.7	98.5	101.8	40.6	40.4
30	483,600,000	490,230,679	483,849,829	100.1	98.7	97.0	40.6	—
R元	482,000,000	—	—	—	—	—	—	—

(注) 令和元年度予算は、10月現計予算額を記載した。
 全国の数値は令和元年度「地方税に関する参考計数資料」による。

2 県税等の税目別実績調

区分	科 目	平成 24 年度		平成 25 年度		平成 26 年度		
		税 額	伸 長 率	税 額	伸 長 率	税 額	伸 長 率	
県	調	千円	%	千円	%	千円	%	
		個人	148,456,074	101.5	149,008,421	100.4	147,917,660	99.3
法人	20,120,918	104.5	20,262,009	100.7	25,455,986	125.6		
利子割	2,800,074	90.8	2,470,020	88.2	2,336,481	94.6		
配当割	1,930,097	114.5	3,622,745	187.7	6,717,934	185.4		
株式等譲渡所得割	518,081	107.1	6,328,141	1221.5	4,144,040	65.5		
個人	5,604,057	98.6	5,614,594	100.2	5,582,137	99.4		
法人	75,557,769	104.3	84,892,164	112.4	100,506,693	118.4		
譲渡割	40,095,177	98.3	40,796,917	101.8	42,092,854	103.2		
貨物割	6,920,023	100.3	7,728,020	111.7	13,230,390	171.2		
不動産取得税	10,730,387	100.6	10,917,400	101.7	11,176,063	102.4		
県たばこ税	8,248,358	98.4	4,863,843	59.0	4,353,517	89.5		
ゴルフ場利用税	2,814,243	99.3	2,714,265	96.4	2,646,850	97.5		
自動車税	58,052,675	98.7	57,260,879	98.6	56,019,315	97.8		
鉱区税	4,110	95.1	3,888	94.6	3,854	99.1		
固定資産税	—	皆減	—	—	—	—		
核燃料税	—	皆減	—	—	—	—		
自動車取得税	7,426,522	128.1	6,291,564	84.7	2,654,399	42.2		
軽油引取税	33,935,103	98.9	35,079,829	103.4	35,342,301	100.7		
狩猟税	68,888	97.1	67,378	97.8	65,230	96.8		
旧法による税(特別地方消費税)	71	50.3	71	100.0	71	100.0		
計	423,282,627	101.3	437,922,148	103.5	460,245,775	105.1		
税	入	個人	134,684,339	103.4	136,896,672	101.6	137,564,165	100.5
		法人	19,995,711	104.6	20,152,650	100.8	25,359,160	125.8
利子割	2,800,074	90.8	2,470,020	88.2	2,336,481	94.6		
配当割	1,930,097	114.5	3,622,745	187.7	6,717,934	185.4		
株式等譲渡所得割	518,081	107.1	6,328,141	1221.5	4,144,040	65.5		
個人	5,150,443	100.3	5,241,436	101.8	5,289,202	100.9		
法人	75,337,245	104.4	84,711,178	112.4	100,355,755	118.5		
譲渡割	40,095,177	98.3	40,796,917	101.8	42,092,854	103.2		
貨物割	6,920,023	100.3	7,728,020	111.7	13,230,390	171.2		
不動産取得税	10,239,403	101.2	10,450,944	102.1	10,745,645	102.8		
県たばこ税	8,248,352	98.4	4,863,837	59.0	4,353,511	89.5		
ゴルフ場利用税	2,807,901	99.3	2,707,923	96.4	2,639,558	97.5		
自動車税	56,449,140	99.2	55,964,058	99.1	54,961,865	98.2		
鉱区税	4,110	96.4	3,888	94.6	3,854	99.1		
固定資産税	—	皆減	—	—	—	—		
核燃料税	—	皆減	—	—	—	—		
自動車取得税	7,426,522	128.1	6,291,564	84.7	2,654,399	42.2		
軽油引取税	33,610,953	99.0	34,916,824	103.9	35,254,897	101.0		
狩猟税	68,888	97.1	67,378	97.8	65,230	96.8		
旧法による税(特別地方消費税)	—	皆減	—	—	—	—		
計	406,286,459	102.1	423,214,195	104.2	447,768,940	105.8		
収入率	95.98%	—	96.64%	—	97.29%	—		
地方譲与税	所得譲与税	—	—	—	—	—	—	
	地方法人特別譲与税	47,848,480	103.3	57,844,606	120.9	69,806,079	120.7	
	地方揮発油譲与税	2,692,528	100.0	2,639,018	98.0	2,422,853	91.8	
	石油ガス譲与税	200,729	95.7	192,898	96.1	175,987	91.2	
	地方道路譲与税	13	104.7	0.0	0.4	0.0	192.7	
	航空機燃料譲与税	8,152	73.8	9,443	115.8	15,527	164.4	
	計	50,749,902	103.1	60,685,965	119.6	72,420,446	119.3	

(注) 1 伸長率は前年に対するものである。
2 旧法による税は、旧料理飲食等消費税及び旧特別地方消費税である。

平成 27 年度		平成 28 年度		平成 29 年度		平成 30 年度	
税 額	伸長率	税 額	伸長率	税 額	伸長率	税 額	伸長率
千円	%	千円	%	千円	%	千円	%
147,805,678	99.9	147,061,456	99.5	146,959,029	99.9	122,491,261	83.4
20,055,051	78.8	16,637,518	83.0	17,961,437	108.0	19,762,185	110.0
2,136,866	91.5	1,318,433	61.7	1,818,800	138.0	1,778,700	97.8
5,144,190	76.6	3,169,800	61.6	4,458,869	140.7	3,468,265	77.8
5,448,041	131.5	2,407,820	44.2	5,229,235	217.2	3,464,713	66.3
5,726,029	102.6	5,722,301	99.9	5,769,546	100.8	5,895,179	102.2
108,099,655	107.6	120,675,166	111.6	119,967,181	99.4	128,872,010	107.4
73,714,458	175.1	72,608,650	98.5	71,701,494	98.8	69,852,860	97.4
16,202,944	122.5	13,685,048	84.5	14,368,489	105.0	15,860,283	110.4
10,835,744	97.0	11,795,696	108.9	11,505,645	97.5	11,191,787	97.3
4,272,296	98.1	4,140,761	96.9	3,885,290	93.8	3,813,303	98.1
2,624,897	99.2	2,597,024	98.9	2,516,435	96.9	2,423,441	96.3
55,186,328	98.5	54,543,464	98.8	54,555,061	100.0	54,692,967	100.3
3,876	100.6	3,909	100.8	3,929	100.5	3,931	100.1
—	—	—	—	—	—	—	—
930,312	皆増	1,240,416	133.3	1,240,416	100.0	1,240,416	100.0
4,487,346	169.1	4,759,996	106.1	6,353,807	133.5	6,703,591	105.5
36,163,419	102.3	36,900,349	102.0	38,221,366	103.6	38,677,121	101.2
43,705	67.0	41,916	95.9	42,278	100.9	38,666	91.5
—	皆減	—	—	—	—	—	—
498,880,835	108.4	499,309,720	100.1	506,558,307	101.5	490,230,679	96.8
138,837,425	100.9	139,509,648	100.5	140,537,401	100.7	117,139,624	83.4
19,980,408	78.8	16,572,086	82.9	17,909,811	108.1	19,713,421	110.1
2,136,866	91.5	1,318,433	61.7	1,818,800	138.0	1,778,700	97.8
5,144,190	76.6	3,169,800	61.6	4,458,869	140.7	3,468,265	77.8
5,448,041	131.5	2,407,820	44.2	5,229,235	217.2	3,464,713	66.3
5,520,467	104.4	5,546,088	100.5	5,628,639	101.5	5,775,724	102.6
107,991,101	107.6	120,573,244	111.7	119,891,179	99.4	128,777,904	107.4
73,714,458	175.1	72,608,650	98.5	71,701,494	98.8	69,852,860	97.4
16,202,944	122.5	13,685,048	84.5	14,368,489	105.0	15,860,283	110.4
10,502,191	97.7	11,489,775	109.4	11,267,691	98.1	10,948,456	97.2
4,272,296	98.1	4,140,761	96.9	3,885,290	93.8	3,813,303	98.1
2,618,554	99.2	2,597,024	99.2	2,516,435	96.9	2,423,441	96.3
54,358,275	98.9	53,853,548	99.1	53,991,133	100.3	54,253,984	100.5
3,876	100.6	3,909	100.8	3,929	100.5	3,931	100.1
—	—	—	—	—	—	—	—
930,312	皆増	1,240,416	133.3	1,240,416	100.0	1,240,416	100.0
4,487,346	169.1	4,759,996	106.1	6,353,807	133.5	6,703,591	105.5
36,075,320	102.3	36,812,650	102.0	38,136,072	103.6	38,592,547	101.2
43,705	67.0	41,916	95.9	42,278	100.9	38,666	91.5
—	—	—	—	—	—	—	—
488,267,775	109.0	490,330,810	100.4	498,980,968	101.8	483,849,829	97.0
97.87%	—	98.20%	—	98.50%	—	98.70%	—
—	—	—	—	—	—	—	—
63,009,954	90.3	52,661,374	83.6	54,600,216	103.7	61,741,348	113.1
2,624,754	108.3	2,495,756	95.1	2,469,572	99.0	2,470,841	100.1
177,274	100.7	160,861	90.7	145,604	90.5	129,492	88.9
0.0	104.7	—	—	—	—	—	—
21,559	138.8	27,113	125.8	26,986	99.5	28,043	103.9
65,833,541	90.9	55,345,104	84.1	57,242,378	103.4	64,369,724	112.5

3 財務事務所別収入実績調

事 務 所	平成 24 年 度		平成 25 年 度		平成 26 年 度	
	収 入 額	収 入 率	収 入 額	収 入 率	収 入 額	収 入 率
	千円	%	千円	%	千円	%
下 田	3,472,186	92.1	3,300,072	92.7	3,425,647	94.1
熱 海	6,823,632	86.1	5,086,443	83.6	5,330,746	86.3
沼 津	59,321,052	94.8	74,914,505	96.3	79,799,197	97.0
富 士	33,774,947	94.7	21,978,356	93.2	22,192,431	94.1
静 岡	114,072,006	97.5	131,482,183	98.2	134,328,317	98.6
藤 枝	31,162,765	95.3	24,066,303	94.9	23,915,232	95.1
磐 田	35,225,719	93.8	25,040,697	92.9	24,888,437	94.1
浜 松	75,418,951	95.3	88,820,698	96.4	98,565,689	97.2
本 庁	47,015,200	100.0	48,524,938	100.0	55,323,244	100.0
県 計	406,286,459	96.0	423,214,195	96.6	447,768,940	97.3

4 税目別決算額構成比の推移

(単位：%)

年 度	24	25	26	27	28	29	30
県 税	100.0	100.0	100.0	100.0	100.0	100.0	100.0
1 普 通 税	99.9	99.9	99.9	99.9	99.9	99.9	99.9
{ 個 人 税	33.1	32.3	30.6	28.3	28.4	28.1	24.1
{ 法 人 税	4.9	4.8	5.7	4.1	3.4	3.6	4.1
{ 利 子 割 当 割 配 当 割	0.7	0.6	0.5	0.4	0.3	0.4	0.4
{ 株 式 等 譲 渡 所 得 割	0.5	0.9	1.5	1.1	0.6	0.9	0.7
{ 株 式 等 譲 渡 所 得 割	0.1	1.5	0.9	1.1	0.5	1.0	0.7
{ 個 人 税	1.3	1.2	1.2	1.1	1.1	1.1	1.2
{ 法 人 税	18.5	20.0	22.4	22.1	24.6	24.0	26.6
{ 譲 渡 割 当 割	9.9	9.6	9.4	15.1	14.8	14.4	14.4
{ 貨 物 割 当 割	1.7	1.8	3.0	3.3	2.8	2.9	3.3
不 動 産 取 得 税	2.5	2.5	2.4	2.2	2.3	2.3	2.3
県 た ば こ 税	2.0	1.1	1.0	0.9	0.8	0.8	0.8
ゴ ル フ 場 利 用 税	0.7	0.6	0.6	0.5	0.5	0.5	0.5
自 動 車 取 得 税	1.8	1.5	0.6	0.9	1.0	1.3	1.4
軽 油 引 取 税	8.3	8.3	7.9	7.4	7.5	7.6	8.0
自 動 車 税	13.9	13.2	12.3	11.1	11.0	10.8	11.2
鉦 区 税	0.0	0.0	0.0	0.0	0.0	0.0	0.0
固 定 資 産 税	—	—	—	—	—	—	—
核 燃 料 税	0.0	0.0	0.0	0.2	0.3	0.2	0.2
旧法による税(特別地方消費税)	0.0	0.0	0.0	0.0	0.0	0.0	0.0
2 目 的 税	0.0	0.0	0.0	0.0	0.0	0.0	0.0
狩 猟 税	0.0	0.0	0.0	0.0	0.0	0.0	0.0
旧法による税(自動車取得税)	—	—	—	—	—	—	—
旧法による税(軽油引取税)	0.0	0.0	0.0	0.0	0.0	0.0	0.0
地 方 譲 与 税	100.0	100.0	100.0	100.0	100.0	100.0	100.0
所 得 譲 与 税	—	—	—	—	—	—	—
地 方 法 人 特 別 譲 与 税	94.3	95.3	96.4	95.7	95.2	95.4	95.9
地 方 揮 発 油 譲 与 税	5.3	4.3	3.4	4.0	4.5	4.3	3.8
石 油 ガ ス 譲 与 税	0.4	0.4	0.2	0.3	0.3	0.3	0.3
地 方 道 路 譲 与 税	0.0	0.0	0.0	0.0	—	—	—
航 空 機 燃 料 譲 与 税	0.0	0.0	0.0	0.0	0.0	0.0	0.0

平成 27 年度		平成 28 年度		平成 29 年度		平成 30 年度	
収 入 額	収 入 率	収 入 額	収 入 率	収 入 額	収 入 率	収 入 額	収 入 率
千円	%	千円	%	千円	%	千円	%
3,321,874	95.0	3,367,383	96.1	3,294,378	96.6	3,333,861	97.2
5,055,465	87.1	5,226,178	88.8	5,198,733	90.5	5,408,775	92.3
81,428,653	97.4	82,881,796	97.8	84,639,174	98.1	86,717,660	98.3
21,691,987	94.8	21,779,234	95.7	22,023,575	96.6	22,145,059	97.0
138,804,730	98.9	139,273,446	99.2	139,191,458	99.3	129,401,194	99.5
23,757,319	95.6	24,010,789	96.0	23,869,853	96.5	24,206,469	96.9
26,100,590	95.2	26,798,426	95.9	27,088,033	96.6	26,895,903	96.9
98,189,754	97.6	100,699,864	98.1	107,605,782	98.4	100,027,765	98.7
89,917,402	100.0	86,293,698	100.0	86,069,983	100.0	85,713,143	100.0
488,267,775	97.9	490,330,810	98.2	498,980,968	98.5	483,849,829	98.7

第3 県税等の調定・収入に関する調

第3 県税等の調定・収入に関する調

1 県税及び地方譲与税の決算額調

(1) 税目別 (総額)

区 分	予 算 額			調 定			
	現年課税分	滞納繰越分	計	現年課税分		滞納繰越分	
				税 額	件 数	税 額	件 数
	千円	千円	千円	円	件	円	件
県 税	481,371,000	2,229,000	483,600,000	483,488,431,164	2,051,293	6,742,247,883	17,569
県 民 税	143,183,000	1,991,000	145,174,000	145,037,048,254	136,708	5,928,075,423	1,657
個 人	114,963,000	1,978,000	116,941,000	116,606,046,362	—	5,885,214,902	—
法 人	19,483,000	13,000	19,496,000	19,719,324,100	113,145	42,860,521	1,657
利 子 割	1,799,000		1,799,000	1,778,700,071	14,350		
配 当 割	3,542,000		3,542,000	3,468,264,803	8,605		
株式等譲渡割	3,396,000		3,396,000	3,464,712,918	608		
事 業 税	133,548,000	59,000	133,607,000	134,593,273,200	126,394	173,916,723	1,922
個 人	5,729,000	37,000	5,766,000	5,784,169,200	69,913	111,010,438	1,522
法 人	127,819,000	22,000	127,841,000	128,809,104,000	56,481	62,906,285	400
地 方 消 費 税	86,442,000	—	86,442,000	85,713,142,867	—		
譲 渡 割	70,807,000		70,807,000	69,852,860,276	—		
貨 物 割	15,635,000		15,635,000	15,860,282,591	—		
不 動 産 取 得 税	10,921,000	35,000	10,956,000	11,076,516,600	42,671	115,270,637	796
県 た ば こ 税	3,778,000		3,778,000	3,813,303,367	4,157		
ゴ ル フ 場 利 用 税	2,392,000		2,392,000	2,423,440,925	1,128		
自 動 車 取 得 税	6,819,000		6,819,000	6,703,590,700	92,171		
軽 油 引 取 税	38,883,000		38,883,000	38,591,826,858	3,619		
自 動 車 税	54,122,000	143,000	54,265,000	54,253,275,493	1,639,697	439,691,150	13,178
鉦 区 税	4,000		4,000	3,930,500	47		
核 燃 料 税	1,240,000		1,240,000	1,240,416,000	4		
狩 猟 税	39,000		39,000	38,666,400	4,697		
旧 法 に よ る 税		1,000	1,000			85,293,950	16
軽 油 引 取 税		1,000	1,000			85,293,950	16
地 方 譲 与 税	64,200,000	—	64,200,000	64,369,724,000	—	—	—
地 方 法 人 特 別 譲 与 税	61,733,000	—	61,733,000	61,741,348,000	—	—	—
地 方 揮 発 油 譲 与 税	2,309,000	—	2,309,000	2,470,841,000	—	—	—
石 油 ガ ス 譲 与 税	130,000	—	130,000	129,492,000	—	—	—
地 方 道 路 譲 与 税	1,000	—	1,000	0	—	—	—
航 空 機 燃 料 譲 与 税	27,000	—	27,000	28,043,000	—	—	—

(参考)

地 方 法 人 特 別 税	—	—	—	—	—	—	—
---------------	---	---	---	---	---	---	---

額		収 入				額	
計		現 年 課 税 分		滞 納 繰 越 分		計	
税 額	件 数	税 額	件 数	税 額	件 数	税 額	件 数
円	件	円	件	円	件	円	件
490,230,679,047	2,068,862	481,601,661,499	2,044,440	2,248,167,163	5,694	483,849,828,662	2,050,134
150,965,123,677	138,365	143,565,573,358	135,988	1,999,149,404	529	145,564,722,762	136,517
122,491,261,264	—	115,154,797,049	—	1,984,827,033	—	117,139,624,082	—
19,762,184,621	114,802	19,699,098,517	112,425	14,322,371	529	19,713,420,888	112,954
1,778,700,071	14,350	1,778,700,071	14,350			1,778,700,071	14,350
3,468,264,803	8,605	3,468,264,803	8,605			3,468,264,803	8,605
3,464,712,918	608	3,464,712,918	608			3,464,712,918	608
134,767,189,923	128,316	134,493,463,667	125,523	60,163,873	732	134,553,627,540	126,255
5,895,179,638	71,435	5,735,941,106	69,305	39,783,058	589	5,775,724,164	69,894
128,872,010,285	56,881	128,757,522,561	56,218	20,380,815	143	128,777,903,376	56,361
85,713,142,867	—	85,713,142,867	—			85,713,142,867	—
69,852,860,276	—	69,852,860,276	—			69,852,860,276	—
15,860,282,591	—	15,860,282,591	—			15,860,282,591	—
11,191,787,237	43,467	10,910,863,814	41,600	37,592,611	321	10,948,456,425	41,921
3,813,303,367	4,157	3,813,303,367	4,157			3,813,303,367	4,157
2,423,440,925	1,128	2,423,440,925	1,128			2,423,440,925	1,128
6,703,590,700	92,171	6,703,590,700	92,171			6,703,590,700	92,171
38,591,826,858	3,619	38,591,826,858	3,619			38,591,826,858	3,619
54,692,966,643	1,652,875	54,103,443,043	1,635,506	150,541,275	4,112	54,253,984,318	1,639,618
3,930,500	47	3,930,500	47			3,930,500	47
1,240,416,000	4	1,240,416,000	4			1,240,416,000	4
38,666,400	4,697	38,666,400	4,697			38,666,400	4,697
85,293,950	16			720,000		720,000	
85,293,950	16			720,000		720,000	
64,369,724,000	—	64,369,724,000	—	—	—	64,369,724,000	—
61,741,348,000	—	61,741,348,000	—	—	—	61,741,348,000	—
2,470,841,000	—	2,470,841,000	—	—	—	2,470,841,000	—
129,492,000	—	129,492,000	—	—	—	129,492,000	—
0	—	0	—	—	—	0	—
28,043,000	—	28,043,000	—	—	—	28,043,000	—

66,184,765,399	55,368	—	—	—	—	66,136,262,316	54,868
----------------	--------	---	---	---	---	----------------	--------

区 分	不 納 欠 損 額						収	
	現 年 課 税 分		滞 納 繰 越 分		計		現 年 課 税 分	
	税 額	件 数	税 額	件 数	税 額	件 数	税 額	件 数
	円	件	円	件	円	件	円	件
県 税	14,070,243	78	684,409,884	3,398	698,480,127	3,476	1,872,699,422	6,775
県 民 税	8,250,838	26	563,633,683	314	571,884,521	340	1,463,224,058	694
個 人	7,046,788	—	555,610,537	—	562,657,325	—	1,444,202,525	—
法 人	1,204,050	26	8,023,146	314	9,227,196	340	19,021,533	694
利 子 割 配 当 割 株 式 等 譲 渡 割								
事 業 税	4,847,800	7	28,893,275	300	33,741,075	307	94,961,733	864
個 人	38,000	1	16,452,011	235	16,490,011	236	48,190,094	607
法 人	4,809,800	6	12,441,264	65	17,251,064	71	46,771,639	257
地 方 消 費 税 譲 渡 割 貨 物 割								
不 動 産 取 得 税	49,389	3	7,976,283	91	8,025,672	94	165,603,397	1,068
県 た ば こ 税 ゴ ル フ 場 利 用 税								
自 動 車 取 得 税 軽 油 引 取 税								
自 動 車 税	922,216	42	83,906,643	2,693	84,828,859	2,735	148,910,234	4,149
鉱 区 税 核 燃 料 税 狩 猟 税								
旧 法 に よ る 税								
軽 油 引 取 税								
地 方 譲 与 税	—	—	—	—	—	—	—	—
地 方 法 人 特 別 譲 与 税	—	—	—	—	—	—	—	—
地 方 揮 発 油 譲 与 税	—	—	—	—	—	—	—	—
石 油 ガ ス 譲 与 税	—	—	—	—	—	—	—	—
地 方 道 路 譲 与 税	—	—	—	—	—	—	—	—
航 空 機 燃 料 譲 与 税	—	—	—	—	—	—	—	—

地 方 法 人 特 別 税	—	—	—	—	9,460,519	58	—	—
---------------	---	---	---	---	-----------	----	---	---

入 未 済 額				収 入 率						収 入 構 成 比
滞 納 繰 越 分		計		対 予 算			対 調 定			
税 額	件 数	税 額	件 数	現年分	滞繰分	計	現年分	滞繰分	計	
円	件	円	件	%	%	%	%	%	%	%
3,809,670,836	8,477	5,682,370,258	15,252	100.0	100.9	100.1	99.6	33.3	98.7	100.0
3,365,292,336	814	4,828,516,394	1,508	100.3	100.4	100.3	99.0	33.7	96.4	30.1
3,344,777,332	—	4,788,979,857	—	100.2	100.3	100.2	98.8	33.7	95.6	24.2
20,515,004	814	39,536,537	1,508	101.1	110.2	101.1	99.9	33.4	99.8	4.1
				98.9	—	98.9	100.0	—	100.0	0.4
				—	—	—	100.0	—	100.0	0.7
				—	—	—	100.0	—	100.0	0.7
84,859,575	890	179,821,308	1,754	100.7	102.0	100.7	99.9	34.6	99.8	27.8
54,775,369	698	102,965,463	1,305	100.1	107.5	100.2	99.2	35.8	98.0	1.2
30,084,206	192	76,855,845	449	100.7	92.6	100.7	100.0	32.4	99.9	26.6
				99.2	—	99.2	100.0	—	100.0	17.7
				98.7	—	98.7	100.0	—	100.0	14.4
				101.4	—	101.4	100.0	—	100.0	3.3
69,701,743	384	235,305,140	1,452	99.9	107.4	99.9	98.5	32.6	97.8	2.3
				100.9	—	100.9	100.0	—	100.0	0.8
				101.3	—	101.3	100.0	—	100.0	0.5
				98.3	—	98.3	100.0	—	100.0	1.4
				99.3	—	99.3	100.0	—	100.0	8.0
205,243,232	6,373	354,153,466	10,522	100.0	105.3	100.0	99.7	34.2	99.2	11.2
				98.3	—	98.3	100.0	—	100.0	0.0
				100.0	—	100.0	100.0	—	100.0	0.3
				99.1	—	99.1	100.0	—	100.0	0.0
84,573,950	16	84,573,950	16	—	—	72.0	—	0.8	0.8	0.0
84,573,950	16	84,573,950	16	—	—	72.0	—	0.8	0.8	0.0
—	—	—	—	100.3	—	100.3	100.0	—	100.0	100.0
—	—	—	—	100.0	—	100.0	100.0	—	100.0	95.9
—	—	—	—	107.0	—	107.0	100.0	—	100.0	3.8
—	—	—	—	99.6	—	99.6	100.0	—	100.0	0.2
—	—	—	—	0.0	—	0.0	—	—	0.0	0.0
—	—	—	—	103.9	—	103.9	100.0	—	100.0	0.0

—	—	39,042,564	442	—	—	—	—	—	99.9	—
---	---	------------	-----	---	---	---	---	---	------	---

(2) 財務事務所別（総額）

事務所	区分	調定額		収入額	
		税額	件数	税額	件数
下田	現	円 3,330,075,397	件 24,789	円 3,295,915,202	件 24,708
	滞	99,990,858	152	37,945,701	58
	計	3,430,066,255	24,941	3,333,860,903	24,766
熱海	現	5,380,655,465	38,611	5,281,622,762	38,394
	滞	479,856,095	613	127,152,153	202
	計	5,860,511,560	39,224	5,408,774,915	38,596
沼津	現	86,718,916,068	397,640	86,242,854,870	395,793
	滞	1,482,742,181	5,106	474,805,314	1,785
	計	88,201,658,249	402,746	86,717,660,184	397,578
富士	現	22,160,761,008	169,290	21,943,294,832	168,685
	滞	674,904,387	1,622	201,764,631	388
	計	22,835,665,395	170,912	22,145,059,463	169,073
静岡	現	129,278,696,567	506,015	129,033,904,072	504,837
	滞	818,938,587	2,413	367,290,099	912
	計	130,097,635,154	508,428	129,401,194,171	505,749
藤枝	現	24,199,145,950	187,232	23,961,745,141	186,504
	滞	773,955,670	1,595	244,723,504	520
	計	24,973,101,620	188,827	24,206,468,645	187,024
磐田	現	26,890,561,390	200,929	26,628,922,715	200,273
	滞	863,098,883	1,832	266,980,049	449
	計	27,753,660,273	202,761	26,895,902,764	200,722
浜松	現	99,816,476,452	526,787	99,500,259,038	525,246
	滞	1,548,761,222	4,236	527,505,712	1,380
	計	101,365,237,674	531,023	100,027,764,750	526,626
本庁	現	85,713,142,867		85,713,142,867	
	滞	—	—	—	—
	計	85,713,142,867		85,713,142,867	
県計	現	483,488,431,164	2,051,293	481,601,661,499	2,044,440
	滞	6,742,247,883	17,569	2,248,167,163	5,694
	計	490,230,679,047	2,068,862	483,849,828,662	2,050,134

不 納 欠 損 額		収 入 未 済 額		収 入 率
税 額	件 数	税 額	件 数	
円	件	円	件	%
171,058	3	33,989,137	78	99.0
11,839,951	19	50,205,206	75	37.9
12,011,009	22	84,194,343	153	97.2
790,538	0	98,242,165	217	98.2
67,477,200	58	285,226,742	353	26.5
68,267,738	58	383,468,907	570	92.3
847,637	15	475,213,561	1,832	99.5
163,717,360	1,006	844,219,507	2,315	32.0
164,564,997	1,021	1,319,433,068	4,147	98.3
746,481	7	216,719,695	598	99.0
62,798,745	397	410,341,011	837	29.9
63,545,226	404	627,060,706	1,435	97.0
2,284,779	16	242,507,716	1,162	99.8
99,680,550	468	351,967,938	1,033	44.8
101,965,329	484	594,475,654	2,195	99.5
719,850	3	236,680,959	725	99.0
65,657,641	316	463,574,525	759	31.6
66,377,491	319	700,255,484	1,484	96.9
1,463,499	5	260,175,176	651	99.0
79,918,004	435	516,200,830	948	30.9
81,381,503	440	776,376,006	1,599	96.9
7,046,401	29	309,171,013	1,512	99.7
133,320,433	699	887,935,077	2,157	34.1
140,366,834	728	1,197,106,090	3,669	98.7
—	—	—	—	100.0
—	—	—	—	—
—	—	—	—	100.0
14,070,243	78	1,872,699,422	6,775	99.6
684,409,884	3,398	3,809,670,836	8,477	33.3
698,480,127	3,476	5,682,370,258	15,252	98.7

(3) 税目別、財務事務所別

区 分	下 田								
	調 定		収 入		不 納 欠 損		収 入 未 済		収 入 率
	税 額	件 数	税 額	件 数	税 額	件 数	税 額	件 数	
円	件	円	件	円	件	円	件	%	
県 税	3,430,066,255	24,941	3,333,860,903	24,766	12,011,009	22	84,194,343	153	97.2
現 年 課 税 分	3,330,075,397	24,789	3,295,915,202	24,708	171,058	3	33,989,137	78	99.0
普 通 税	3,328,144,397	24,460	3,293,984,202	24,379	171,058	3	33,989,137	78	99.0
県 民 税	1,615,481,780	2,086	1,587,267,934	2,077	119,058		28,094,788	9	98.3
個 人	1,522,206,080		1,494,216,147		119,058	0	27,870,875		98.2
法 人	93,275,700	2,086	93,051,787	2,077	0	0	223,913	9	99.8
利 子 割	0	0			0	0	0	0	
配 当 割	0	0			0	0	0	0	
株 式 等 譲 渡 割	0	0			0	0	0	0	
事 業 税	346,501,600	1,753	346,147,500	1,742			354,100	11	99.9
個 人	65,587,700	1,049	65,340,600	1,041	0	0	247,100	8	99.6
法 人	280,913,900	704	280,806,900	701	0	0	107,000	3	100.0
地 方 消 費 税									
譲 渡 割	0	0			0	0	0	0	
貨 物 割	0	0			0	0	0	0	
不 動 産 取 得 税	243,030,800	1,246	238,179,700	1,208	29,300	2	4,821,800	36	98.0
県 た ば こ 税	0	0			0	0	0	0	
ゴ ル フ 場 利 用 税	34,160,400	24	34,160,400	24	0	0	0	0	100.0
自 動 車 取 得 税	0	0			0	0	0	0	
軽 油 引 取 税	415,966,417	121	415,966,417	121	0	0	0	0	100.0
自 動 車 税	671,981,800	19,218	671,240,651	19,195	22,700	1	718,449	22	99.9
鉦 区 税	1,021,600	12	1,021,600	12	0	0	0	0	100.0
核 燃 料 税	0	0			0	0	0	0	
目 的 税	1,931,000	329	1,931,000	329					100.0
狩 猟 税	1,931,000	329	1,931,000	329	0	0	0	0	100.0
軽 油 引 取 税 (旧 法 分)	0	0			0	0	0	0	
滞 納 繰 越 分	99,990,858	152	37,945,701	58	11,839,951	19	50,205,206	75	37.9

(参考)

地 方 法 人 特 別 税 (合 計)	115,744,745	709	115,679,045	700			65,700	9	99.9
---------------------	-------------	-----	-------------	-----	--	--	--------	---	------

区 分	熱				海				収入率
	調 定		収 入		不 納 欠 損		収 入 未 済		
	税 額	件数	税 額	件数	税 額	件数	税 額	件数	
	円	件	円	件	円	件	円	件	%
県 税	5,860,511,560	39,224	5,408,774,915	38,596	68,267,738	58	383,468,907	570	92.3
現 年 課 税 分	5,380,655,465	38,611	5,281,622,762	38,394	790,538		98,242,165	217	98.2
普 通 税	5,380,655,465	38,611	5,281,622,762	38,394	790,538		98,242,165	217	98.2
県 民 税	3,370,639,565		3,294,719,483		790,538		75,129,544		97.7
個 人	3,370,639,565		3,294,719,483		790,538		75,129,544		97.7
法 人	0	0			0	0	0	0	
利 子 割	0	0			0	0	0	0	
配 当 割	0	0			0	0	0	0	
株 式 等 譲 渡 割	0	0			0	0	0	0	
事 業 税	145,202,900	2,008	143,786,700	1,993			1,416,200	15	99.0
個 人	145,202,900	2,008	143,786,700	1,993	0	0	1,416,200	15	99.0
法 人	0	0			0	0	0	0	
地 方 消 費 税									
譲 渡 割	0	0			0	0	0	0	
貨 物 割	0	0			0	0	0	0	
不 動 産 取 得 税	771,116,900	5,385	752,943,633	5,285	0	0	18,173,267	100	97.6
県 た ば こ 税	0	0			0	0	0	0	
ゴ ル フ 場 利 用 税	0	0			0	0	0	0	
自 動 車 取 得 税	0	0			0	0	0	0	
軽 油 引 取 税	0	0			0	0	0	0	
自 動 車 税	1,093,696,100	31,218	1,090,172,946	31,116	0	0	3,523,154	102	99.7
鉱 区 税	0	0			0	0	0	0	
核 燃 料 税	0	0			0	0	0	0	
目 的 税									
狩 猟 税	0	0			0	0	0	0	
軽 油 引 取 税 (旧 法 分)	0	0			0	0	0	0	
滞 納 繰 越 分	479,856,095	613	127,152,153	202	67,477,200	58	285,226,742	353	26.5

(参考)

地 方 法 人 特 別 税 (合 計)	0	0			0	0	0	0	
---------------------	---	---	--	--	---	---	---	---	--

(つづき)

区 分	沼 津								
	調 定		収 入		不 納 欠 損		収 入 未 済		収 入 率
	税 額	件 数	税 額	件 数	税 額	件 数	税 額	件 数	
	円	件	円	件	円	件	円	件	%
県 税	88,201,658,249	402,746	86,717,660,184	397,578	164,564,997	1,021	1,319,433,068	4,147	98.3
現 年 課 税 分	86,718,916,068	397,640	86,242,854,870	395,793	847,637	15	475,213,561	1,832	99.5
普 通 税	86,710,477,368	396,510	86,234,416,170	394,663	847,637	15	475,213,561	1,832	99.5
県 民 税	31,036,684,130	34,788	30,685,496,391	34,515	635,621	4	350,552,118	269	98.9
個 人	26,011,055,730		25,668,432,716		579,621		342,043,393		98.7
法 人	5,025,628,400	34,788	5,017,063,675	34,515	56,000	4	8,508,725	269	99.8
利 子 割	0	0			0	0	0	0	
配 当 割	0	0			0	0	0	0	
株 式 等 譲 渡 割	0	0			0	0	0	0	
事 業 税	32,427,223,300	28,546	32,391,690,139	28,308			35,533,161	238	99.9
個 人	1,079,886,400	12,630	1,071,759,188	12,504	0	0	8,127,212	126	99.2
法 人	31,347,336,900	15,916	31,319,930,951	15,804	0	0	27,405,949	112	99.9
地 方 消 費 税									
譲 渡 割	0	0			0	0	0	0	
貨 物 割	0	0			0	0	0	0	
不 動 産 取 得 税	1,895,134,700	7,051	1,844,629,530	6,772	0	0	50,505,170	279	97.3
県 た ば こ 税	0	0			0	0	0	0	
ゴ ル フ 場 利 用 税	1,703,924,925	804	1,703,924,925	804	0	0	0	0	100.0
自 動 車 取 得 税	2,172,777,100	29,316	2,172,777,100	29,316	0	0	0	0	100.0
軽 油 引 取 税	7,813,753,713	1,253	7,813,753,713	1,253	0	0	0	0	100.0
自 動 車 税	9,659,090,100	294,733	9,620,254,972	293,676	212,016	11	38,623,112	1,046	99.6
鉦 区 税	1,889,400	19	1,889,400	19	0	0	0	0	100.0
核 燃 料 税	0	0			0	0	0	0	
目 的 税	8,438,700	1,130	8,438,700	1,130					100.0
狩 猟 税	8,438,700	1,130	8,438,700	1,130	0	0	0	0	100.0
軽 油 引 取 税 (旧 法 分)	0	0			0	0	0	0	
滞 納 繰 越 分	1,482,742,181	5,106	474,805,314	1,785	163,717,360	1,006	844,219,507	2,315	32.0

(参考)

地 方 法 人 特 別 税 (合 計)	15,439,480,862	15,707	15,415,177,888	15,492	3,682,776	37	20,620,198	178	99.8
---------------------	----------------	--------	----------------	--------	-----------	----	------------	-----	------

区 分	富 士								
	調 定		収 入		不 納 欠 損		収 入 未 済		収 入 率
	税 額	件 数	税 額	件 数	税 額	件 数	税 額	件 数	
	円	件	円	件	円	件	円	件	%
県 税	22,835,665,395	170,912	22,145,059,463	169,073	63,545,226	404	627,060,706	1,435	97.0
現 年 課 税 分	22,160,761,008	169,290	21,943,294,832	168,685	746,481	7	216,719,695	598	99.0
普 通 税	22,160,761,008	169,290	21,943,294,832	168,685	746,481	7	216,719,695	598	99.0
県 民 税	14,698,609,486		14,514,352,907		593,792		183,662,787		98.7
個 人	14,698,609,486		14,514,352,907		593,792		183,662,787		98.7
法 人	0	0			0	0	0	0	
利 子 割	0	0			0	0	0	0	
配 当 割	0	0			0	0	0	0	
株 式 等 譲 渡 割	0	0			0	0	0	0	
事 業 税	675,210,300	7,674	670,783,877	7,608			4,426,423	66	99.3
個 人	675,210,300	7,674	670,783,877	7,608	0	0	4,426,423	66	99.3
法 人	0	0			0	0	0	0	
地 方 消 費 税									
譲 渡 割	0	0			0	0	0	0	
貨 物 割	0	0			0	0	0	0	
不 動 産 取 得 税	1,141,693,200	4,017	1,128,882,546	3,922	20,089	1	12,790,565	94	98.9
県 た ば こ 税	0	0			0	0	0	0	
ゴ ル フ 場 利 用 税	0	0			0	0	0	0	
自 動 車 取 得 税	0	0			0	0	0	0	
軽 油 引 取 税	0	0			0	0	0	0	
自 動 車 税	5,645,248,022	157,599	5,629,275,502	157,155	132,600	6	15,839,920	438	99.7
鉱 区 税	0	0			0	0	0	0	
核 燃 料 税	0	0			0	0	0	0	
目 的 税									
狩 猟 税	0	0			0	0	0	0	
軽 油 引 取 税 (旧 法 分)	0	0			0	0	0	0	
滞 納 繰 越 分	674,904,387	1,622	201,764,631	388	62,798,745	397	410,341,011	837	29.9

(参考)

地 方 法 人 特 別 税 (合 計)	0	0			0	0	0	0	
---------------------	---	---	--	--	---	---	---	---	--

(つづき)

区 分	静				岡				収入率
	調 定		収 入		不 納 欠 損		収 入 未 済		
	税 額	件数	税 額	件数	税 額	件数	税 額	件数	
県 税	円	件	円	件	円	件	円	件	%
現 年 課 税 分	130,097,635,154	508,428	129,401,194,171	505,749	101,965,329	484	594,475,654	2,195	99.5
普 通 税	129,258,557,767	503,980	129,013,765,272	502,802	2,284,779	16	242,507,716	1,162	99.8
県 民 税	33,028,153,844	61,378	32,859,360,652	61,190	1,988,079	3	166,805,113	185	99.5
個 人	16,254,944,352		16,091,081,253		1,907,687		161,955,412		99.0
法 人	8,061,531,700	37,815	8,056,601,607	37,627	80,392	3	4,849,701	185	99.9
利 子 割	1,778,700,071	14,350	1,778,700,071	14,350	0	0	0	0	100.0
配 当 割	3,468,264,803	8,605	3,468,264,803	8,605	0	0	0	0	100.0
株式等譲渡割	3,464,712,918	608	3,464,712,918	608	0	0	0	0	100.0
事 業 税	55,257,067,200	36,507	55,237,290,072	36,295	38,000	1	19,739,128	211	100.0
個 人	1,422,632,300	15,886	1,412,180,142	15,735	38,000	1	10,414,158	150	99.3
法 人	53,834,434,900	20,621	53,825,109,930	20,560	0	0	9,324,970	61	100.0
地方消費税									
譲 渡 割	0	0			0	0	0	0	
貨 物 割	0	0			0	0	0	0	
不動産取得税	2,184,004,100	6,524	2,148,990,185	6,319	0	0	35,013,915	205	98.4
県たばこ税	3,813,303,367	4,157	3,813,303,367	4,157	0	0	0	0	100.0
ゴルフ場利用税	126,740,325	60	126,740,325	60	0	0	0	0	100.0
自動車取得税	1,917,252,700	26,728	1,917,252,700	26,728	0	0	0	0	100.0
軽油引取税	21,642,969,567	1,193	21,642,969,567	1,193	0	0	0	0	100.0
自動車税	11,288,806,764	367,426	11,267,598,504	366,853	258,700	12	20,949,560	561	99.8
鉱 区 税	259,900	7	259,900	7	0	0	0	0	100.0
核 燃 料 税	0	0			0	0	0	0	
目 的 税	20,138,800	2,035	20,138,800	2,035					100.0
狩 猟 税	20,138,800	2,035	20,138,800	2,035	0	0	0	0	100.0
軽油引取税(旧法分)	0	0			0	0	0	0	
滞 納 繰 越 分	818,938,587	2,413	367,290,099	912	99,680,550	468	351,967,938	1,033	44.8

(参考)

地方法人特別税(合計)	29,156,292,439	20,026	29,141,535,981	19,918	2,759,384	10	11,997,074	98	99.9
-------------	----------------	--------	----------------	--------	-----------	----	------------	----	------

区 分	藤				枝				収入率
	調 定		収 入		不 納 欠 損		収 入 未 済		
	税 額	件数	税 額	件数	税 額	件数	税 額	件数	
県 税	円	件	円	件	円	件	円	件	%
現 年 課 税 分	24,973,101,620	188,827	24,206,468,645	187,024	66,377,491	319	700,255,484	1,484	96.9
普 通 税	24,199,145,950	187,232	23,961,745,141	186,504	719,850	3	236,680,959	725	99.0
県 民 税	16,383,533,243		16,184,738,928		654,350		198,139,965		98.8
個 人 法 人 利 子 割 配 当 割 株 式 等 譲 渡 割	16,383,533,243		16,184,738,928		654,350		198,139,965		98.8
事 業 税	595,047,200	8,072	589,590,376	8,004			5,456,824	68	99.1
個 人 法 人	595,047,200	8,072	589,590,376	8,004	0	0	5,456,824	68	99.1
地 方 消 費 税									
譲 渡 割	0	0			0	0	0	0	
貨 物 割	0	0			0	0	0	0	
不 動 産 取 得 税	1,103,176,300	4,755	1,088,498,225	4,619	0	0	14,678,075	136	98.7
県 た ば こ 税	0	0			0	0	0	0	
ゴ ル フ 場 利 用 税	0	0			0	0	0	0	
自 動 車 取 得 税	0	0			0	0	0	0	
軽 油 引 取 税	0	0			0	0	0	0	
自 動 車 税	6,117,389,207	174,405	6,098,917,612	173,881	65,500	3	18,406,095	521	99.7
鉦 区 税	0	0			0	0	0	0	
核 燃 料 税	0	0			0	0	0	0	
目 的 税									
狩 獵 税	0	0			0	0	0	0	
軽 油 引 取 税 (旧 法 分)	0	0			0	0	0	0	
滞 納 繰 越 分	773,955,670	1,595	244,723,504	520	65,657,641	316	463,574,525	759	31.6

(参考)

地 方 法 人 特 別 税 (合 計)	0	0			0	0	0	0	
---------------------	---	---	--	--	---	---	---	---	--

(つづき)

区 分	磐 田								
	調 定		収 入		不 納 欠 損		収 入 未 済		収 入 率
	税 額	件 数	税 額	件 数	税 額	件 数	税 額	件 数	
	円	件	円	件	円	件	円	件	%
県 税	27,753,660,273	202,761	26,895,902,764	200,722	81,381,503	440	776,376,006	1,559	96.9
現 年 課 税 分	26,890,561,390	200,929	26,628,922,715	200,273	1,463,499	5	260,175,176	651	99.0
普 通 税	26,890,561,390	200,929	26,628,922,715	200,273	1,463,499	5	260,175,176	651	99.0
県 民 税	17,356,447,690		17,137,250,259		1,347,399		217,850,032		98.7
個 人	17,356,447,690		17,137,250,259		1,347,399		217,850,032		98.7
法 人	0	0			0	0	0	0	
利 子 割	0	0			0	0	0	0	
配 当 割	0	0			0	0	0	0	
株 式 等 譲 渡 割	0	0			0	0	0	0	
事 業 税	514,607,300	7,122	505,023,682	7,054			9,583,618	68	98.1
個 人	514,607,300	7,122	505,023,682	7,054	0	0	9,583,618	68	98.1
法 人	0	0			0	0	0	0	
地 方 消 費 税									
譲 渡 割	0	0			0	0	0	0	
貨 物 割	0	0			0	0	0	0	
不 動 産 取 得 税	1,098,662,600	4,656	1,082,660,945	4,569	0	0	16,001,655	87	98.5
県 た ば こ 税	0	0			0	0	0	0	
ゴ ル フ 場 利 用 税	0	0			0	0	0	0	
自 動 車 取 得 税	0	0			0	0	0	0	
軽 油 引 取 税	0	0			0	0	0	0	
自 動 車 税	6,680,427,800	189,147	6,663,571,829	188,646	116,100	5	16,739,871	496	99.7
鉦 区 税	0	0	0		0	0	0	0	
核 燃 料 税	1,240,416,000	4	1,240,416,000	4	0	0	0	0	100.0
目 的 税									
狩 猟 税	0	0			0	0	0	0	
軽 油 引 取 税 (旧 法 分)	0	0			0	0	0	0	
滞 納 繰 越 分	863,098,883	1,832	266,980,049	449	79,918,004	435	516,200,830	948	30.9

(参考)

地 方 法 人 特 別 税 (合 計)	0	0			0	0	0	0	
---------------------	---	---	--	--	---	---	---	---	--

区 分	浜				松				収入率
	調 定		収 入		不 納 欠 損		収 入 未 済		
	税 額	件数	税 額	件数	税 額	件数	税 額	件数	
	円	件	円	件	円	件	円	件	%
県 税	101,365,237,674	531,023	100,027,764,750	526,626	140,366,834	728	1,197,106,090	3,669	98.7
現 年 課 税 分	99,816,476,452	526,787	99,500,259,038	525,246	7,046,401	29	309,171,013	1,512	99.7
普 通 税	99,808,318,552	525,584	99,492,101,138	524,043	7,046,401	29	309,171,013	1,512	99.7
県 民 税	27,547,498,516	38,456	27,302,386,804	38,206	2,122,001	19	242,989,711	231	99.1
個 人	21,008,610,216		20,770,005,356		1,054,343		237,550,517		98.9
法 人	6,538,888,300	38,456	6,532,381,448	38,206	1,067,658	19	5,439,194	231	99.9
利 子 割	0	0			0	0	0	0	
配 当 割	0	0			0	0	0	0	
株 式 等 譲 渡 割	0	0			0	0	0	0	
事 業 税	44,632,413,400	34,712	44,609,151,321	34,519	4,809,800	6	18,452,279	187	99.9
個 人	1,285,995,100	15,472	1,277,476,541	15,366	0	0	8,518,559	106	99.3
法 人	43,346,418,300	19,240	43,331,674,780	19,153	4,809,800	6	9,933,720	81	100.0
地 方 消 費 税									
譲 渡 割	0	0			0	0	0	0	
貨 物 割	0	0			0	0	0	0	
不 動 産 取 得 税	2,639,698,000	9,037	2,626,079,050	8,906	0	0	13,618,950	131	99.5
県 た ば こ 税	0	0			0	0	0	0	
ゴ ル フ 場 利 用 税	558,615,275	240	558,615,275	240	0	0	0	0	100.0
自 動 車 取 得 税	2,613,560,900	36,127	2,613,560,900	36,127	0	0	0	0	100.0
軽 油 引 取 税	8,719,137,161	1,052	8,719,137,161	1,052	0	0	0	0	100.0
自 動 車 税	13,096,635,700	405,951	13,062,411,027	404,984	114,600	4	34,110,073	963	99.7
鉦 区 税	759,600	9	759,600	9	0	0	0	0	100.0
核 燃 料 税	0	0			0	0	0	0	
目 的 税	8,157,900	1,203	8,157,900	1,203					100.0
狩 獵 税	8,157,900	1,203	8,157,900	1,203	0	0	0	0	100.0
軽 油 引 取 税 (旧 法 分)	0	0			0	0	0	0	
滞 納 繰 越 分	1,548,761,222	4,236	527,505,712	1,380	133,320,433	699	887,935,077	2,157	34.1

(参考)

地方法人特別税(合計)	21,473,247,353	18,926	21,463,869,402	18,758	3,018,359	11	6,359,592	157	100.0
-------------	----------------	--------	----------------	--------	-----------	----	-----------	-----	-------

(つづき)

区 分	本 庁								
	調 定		収 入		不 納 欠 損		収 入 未 済		収 入 率
	税 額	件 数	税 額	件 数	税 額	件 数	税 額	件 数	
	円	件	円	件	円	件	円	件	%
県 税	85,713,142,867		85,713,142,867						100.0
現 年 課 税 分	85,713,142,867		85,713,142,867						100.0
普 通 税	85,713,142,867		85,713,142,867						100.0
県 民 税									
個 人									
法 人									
利 子 割									
配 当 割									
株 式 等 譲 渡 割									
事 業 税									
個 人									
法 人									
地 方 消 費 税	85,713,142,867		85,713,142,867						100.0
譲 渡 割	69,852,860,276		69,852,860,276						100.0
貨 物 割	15,860,282,591		15,860,282,591						100.0
不 動 産 取 得 税									
県 た ば こ 税									
ゴ ル フ 場 利 用 税									
自 動 車 取 得 税									
軽 油 引 取 税									
自 動 車 税									
鉱 区 税									
核 燃 料 税									
目 的 税									
狩 猟 税									
軽 油 引 取 税 (旧 法 分)									
滞 納 繰 越 分									

(参考)

地 方 法 人 特 別 税 (合 計)									
---------------------	--	--	--	--	--	--	--	--	--

区 分	県 計								
	調 定		収 入		不 納 欠 損		収 入 未 済		収 入 率
	税 額	件 数	税 額	件 数	税 額	件 数	税 額	件 数	
	円	件	円	件	円	件	円	件	%
県 税	490,230,679,047	2,068,862	483,849,828,662	2,050,134	698,480,127	3,476	5,682,370,258	15,252	98.7
現 年 課 税 分	483,488,431,164	2,051,293	481,601,661,499	2,044,440	14,070,243	78	1,872,699,422	6,775	99.6
普 通 税	483,449,764,764	2,046,596	481,562,995,099	2,039,743	14,070,243	78	1,872,699,422	6,775	99.6
県 民 税	145,037,048,254	136,708	143,565,573,358	135,988	8,250,838	26	1,463,224,058	694	99.0
個 人	116,606,046,362		115,154,797,049		7,046,788		1,444,202,525		98.8
法 人	19,719,324,100	113,145	19,699,098,517	112,425	1,204,050	26	19,021,533	694	99.9
利 子 割	1,778,700,071	14,350	1,778,700,071	14,350					100.0
配 当 割	3,468,264,803	8,605	3,468,264,803	8,605					100.0
株 式 等 譲 渡 割	3,464,712,918	608	3,464,712,918	608					100.0
事 業 税	134,593,273,200	126,394	134,493,463,667	125,523	4,847,800	7	94,961,733	864	99.9
個 人	5,784,169,200	69,913	5,735,941,106	69,305	38,000	1	48,190,094	607	99.2
法 人	128,809,104,000	56,481	128,757,522,561	56,218	4,809,800	6	46,771,639	257	100.0
地 方 消 費 税	85,713,142,867		85,713,142,867						100.0
譲 渡 割	69,852,860,276		69,852,860,276						100.0
貨 物 割	15,860,282,591		15,860,282,591						100.0
不 動 産 取 得 税	11,076,516,600	42,671	10,910,863,814	41,600	49,389	3	165,603,397	1,068	98.5
県 た ば こ 税	3,813,303,367	4,157	3,813,303,367	4,157					100.0
ゴ ル フ 場 利 用 税	2,423,440,925	1,128	2,423,440,925	1,128					100.0
自 動 車 取 得 税	6,703,590,700	92,171	6,703,590,700	92,171					100.0
軽 油 引 取 税	38,591,826,858	3,619	38,591,826,858	3,619					100.0
自 動 車 税	54,253,275,493	1,639,697	54,103,443,043	1,635,506	922,216	42	148,910,234	4,149	99.7
鉦 区 税	3,930,500	47	3,930,500	47					100.0
核 燃 料 税	1,240,416,000	4	1,240,416,000	4					100.0
目 的 税	38,666,400	4,697	38,666,400	4,697					100.0
狩 獵 税	38,666,400	4,697	38,666,400	4,697					100.0
軽 油 引 取 税 (旧 法 分)									
滞 納 繰 越 分	6,742,247,883	17,569	2,248,167,163	5,694	684,409,884	3,398	3,809,670,836	8,477	33.3

(参考)

地 方 法 人 特 別 税 (合 計)	66,184,765,399	55,368	66,136,262,316	54,868	9,460,519	58	39,042,564	442	99.9
---------------------	----------------	--------	----------------	--------	-----------	----	------------	-----	------

2 納期内納付実績調

(1) 個人事業税

第 1 期 分

区分 事務所	調 定						納 期 内			
	口 座 振 替 分		一 般 分		計		口 座 振 替 分		一 般 分	
	税 額	件 数	税 額	件 数	税 額	件 数	税 額	件 数	税 額	件 数
	円	件	円	件	円	件	円	件	円	件
下 田	20,010,300	281	9,489,000	210	29,499,300	491	19,840,200	274	7,362,300	165
熱 海	37,634,100	512	30,953,700	469	68,587,800	981	36,245,300	489	26,857,600	375
沼 津	293,654,700	2,949	217,821,500	3,243	511,476,200	6,192	286,126,000	2,851	182,588,600	2,629
富 士	202,798,900	1,841	114,304,600	1,858	317,103,500	3,699	199,909,200	1,798	91,200,500	1,491
静 岡	440,354,200	4,075	234,033,600	3,742	674,387,800	7,817	427,595,700	3,927	188,041,300	2,956
藤 枝	184,316,300	2,138	99,885,900	1,873	284,202,200	4,011	179,644,400	2,092	81,211,100	1,494
磐 田	165,639,500	2,122	74,940,400	1,382	240,579,900	3,504	160,608,700	2,048	60,070,000	1,117
浜 松	390,336,800	4,148	217,160,900	3,425	607,497,700	7,573	381,716,600	4,020	177,308,500	2,748
計	1,734,744,800	18,066	998,589,600	16,202	2,733,334,400	34,268	1,691,686,100	17,499	814,639,900	12,975
前年同期	1,719,529,800	18,070	942,568,200	15,704	2,662,098,000	33,774	1,677,043,500	17,497	764,864,650	12,526
	%	%	%	%	%	%	%	%	%	%
前年対比	100.9	100.0	105.9	103.2	102.7	101.5	100.9	100.0	106.5	103.6

第 2 期 分

区分 事務所	調 定						納 期 内			
	口 座 振 替 分		一 般 分		計		口 座 振 替 分		一 般 分	
	税 額	件 数	税 額	件 数	税 額	件 数	税 額	件 数	税 額	件 数
	円	件	円	件	円	件	円	件	円	件
下 田	19,999,200	279	9,459,800	163	29,459,000	442	18,887,400	263	8,051,000	148
熱 海	37,623,700	512	29,801,300	393	67,425,000	905	36,205,900	489	24,087,000	333
沼 津	293,638,100	2,947	211,878,100	2,795	505,516,200	5,742	286,636,000	2,846	181,865,400	2,407
富 士	202,798,900	1,841	110,918,100	1,641	313,717,000	3,482	199,945,669	1,800	89,529,300	1,397
静 岡	440,067,000	4,074	226,056,100	3,177	666,123,100	7,251	424,459,000	3,914	187,285,700	2,645
藤 枝	184,305,500	2,137	94,623,500	1,579	278,929,000	3,716	179,396,800	2,087	76,470,400	1,318
磐 田	165,637,600	2,122	70,954,400	1,135	236,592,000	3,257	160,558,900	2,047	58,921,000	1,001
浜 松	390,333,600	4,148	209,868,400	2,954	600,202,000	7,102	381,658,500	4,018	174,387,000	2,566
計	1,734,403,600	18,060	963,559,700	13,837	2,697,963,300	31,897	1,687,748,169	17,464	800,596,800	11,815
前年同期	1,710,726,000	17,221	914,655,700	14,145	2,625,381,700	31,366	1,666,861,600	16,668	730,667,300	11,035
	%	%	%	%	%	%	%	%	%	%
前年対比	101.4	104.9	105.3	97.8	102.8	101.7	101.3	104.8	109.6	107.1

収 入		納 期 内				収 入 率			
計		口 座 振 替 分		一 般 分		計		前 年 同 期	
税 額	件 数	税 額	件 数	税 額	件 数	税 額	件 数	税 額	件 数
円	件	%	%	%	%	%	%	%	%
27,202,500	439	99.1	97.5	77.6	78.6	92.2	89.4	89.3	91.2
63,102,900	864	96.3	95.5	86.8	80.0	92.0	88.1	89.7	87.1
468,714,600	5,480	97.4	96.7	83.8	81.1	91.6	88.5	91.3	88.1
291,109,700	3,289	98.6	97.7	79.8	80.2	91.8	88.9	91.1	88.3
615,637,000	6,883	97.1	96.4	80.3	79.0	91.3	88.1	91.7	88.0
260,855,500	3,586	97.5	97.8	81.3	79.8	91.8	89.4	91.8	89.3
220,678,700	3,165	97.0	96.5	80.2	80.8	91.7	90.3	91.4	90.2
559,025,100	6,768	97.8	96.9	81.6	80.2	92.0	89.4	92.9	90.0
2,506,326,000	30,474	97.5	96.9	81.6	80.1	91.7	88.9	91.7	88.9
2,441,908,150	30,023	97.5	96.8	81.1	79.8	91.7	88.9	—	—
%	%	—	—	—	—	—	—	—	—
102.6	101.5	—	—	—	—	—	—	—	—

収 入		納 期 内				収 入 率			
計		口 座 振 替 分		一 般 分		計		前 年 同 期	
税 額	件 数	税 額	件 数	税 額	件 数	税 額	件 数	税 額	件 数
円	件	%	%	%	%	%	%	%	%
26,938,400	411	94.4	94.3	85.1	90.8	91.4	93.0	92.5	90.6
60,292,900	822	96.2	95.5	80.8	84.7	89.4	90.8	88.8	87.1
468,501,400	5,253	97.6	96.6	85.8	86.1	92.7	91.5	90.4	87.2
289,474,969	3,197	98.6	97.8	80.7	85.1	92.3	91.8	91.0	87.6
611,744,700	6,559	96.5	96.1	82.8	83.3	91.8	90.5	91.6	87.6
255,867,200	3,405	97.3	97.7	80.8	83.5	91.7	91.6	91.6	88.6
219,479,900	3,048	96.9	96.5	83.0	88.2	92.8	93.6	91.3	89.6
556,045,500	6,584	97.8	96.9	83.1	86.9	92.6	92.7	92.1	89.5
2,488,344,969	29,279	97.3	96.7	83.1	85.4	92.2	91.8	91.3	88.3
2,397,528,900	27,703	97.4	96.8	79.9	78.0	91.3	88.3	—	—
%	%	—	—	—	—	—	—	—	—
103.8	105.7	—	—	—	—	—	—	—	—

(参考) 個人事業税コンビニ収納 (納期内収納状況)

(1) 第 1 期 分

区分 事務所	調 定 A		調 定 (一般分) a		コンビニ収納 B	
	税 額	件 数	税 額	件 数	税 額	件 数
	円	件	円	件	円	件
下 田	29,499,300	491	9,489,000	210	2,962,100	99
熱 海	68,587,800	981	30,953,700	469	10,356,200	219
沼 津	511,476,200	6,192	217,821,500	3,243	63,482,900	1,439
富 士	317,103,500	3,699	114,304,600	1,858	38,672,000	887
静 岡	674,387,800	7,817	234,033,600	3,742	60,555,700	1,445
藤 枝	284,202,200	4,011	99,885,900	1,873	30,651,000	842
磐 田	240,579,900	3,504	74,940,400	1,382	26,803,200	666
浜 松	607,497,700	7,573	217,160,900	3,425	62,591,600	1,458
計	2,733,334,400	34,268	998,589,600	16,202	296,074,700	7,055
前年同期	2,662,098,000	33,774	942,568,200	15,704	277,614,250	6,741
前年対比	% 102.7	% 101.5	% 105.9	% 103.2	% 106.6	% 104.7

(2) 第 2 期 分

区分 事務所	調 定 A		調 定 (一般分) a		コンビニ収納 B	
	税 額	件 数	税 額	件 数	税 額	件 数
	円	件	円	件	円	件
下 田	29,459,000	442	9,459,800	163	3,457,000	94
熱 海	67,425,000	905	29,801,300	393	11,098,000	216
沼 津	505,516,200	5,742	211,878,100	2,795	67,030,700	1,356
富 士	313,717,000	3,482	110,918,100	1,641	39,041,900	854
静 岡	666,123,100	7,251	226,056,100	3,177	62,141,200	1,325
藤 枝	278,929,000	3,716	94,623,500	1,579	29,942,000	749
磐 田	236,592,000	3,257	70,954,400	1,135	27,167,000	607
浜 松	600,202,000	7,102	209,868,400	2,954	66,212,000	1,411
計	2,697,963,300	31,897	963,559,700	13,837	306,089,800	6,612
前年同期	2,625,381,700	31,366	914,655,700	14,145	280,203,600	6,151
前年対比	% 102.8	% 101.7	% 105.3	% 97.8	% 109.2	% 107.5

コンビニ収納率				コンビニ収納率			
B/A		前年同期		B/a		前年同期	
税 額	件 数	税 額	件 数	税 額	件 数	税 額	件 数
%	%	%	%	%	%	%	%
10.0	20.2	11.1	21.4	31.2	47.1	39.5	52.5
15.1	22.3	13.8	21.5	33.5	46.7	34.8	47.0
12.4	23.2	11.4	22.5	29.1	44.4	27.9	43.3
12.2	24.0	11.3	23.3	33.8	47.7	31.9	46.2
9.0	18.5	8.4	17.9	25.9	38.6	25.0	38.2
10.8	21.0	10.3	19.8	30.7	45.0	30.3	42.7
11.1	19.0	10.4	17.6	35.8	48.2	34.4	45.9
10.3	19.3	11.1	19.3	28.8	42.6	31.1	43.7
10.8	20.6	10.4	20.0	29.6	43.5	29.5	42.9
10.4	20.0	—	—	29.5	42.9	—	—
—	—	—	—	—	—	—	—

コンビニ収納率				コンビニ収納率			
B/A		前年同期		B/a		前年同期	
税 額	件 数	税 額	件 数	税 額	件 数	税 額	件 数
%	%	%	%	%	%	%	%
11.7	21.3	9.2	16.8	36.5	57.7	31.2	45.7
16.5	23.9	15.2	22.8	37.2	55.0	38.7	50.2
13.3	23.6	11.9	21.9	31.6	48.5	29.5	43.3
12.4	24.5	11.0	22.5	35.2	52.0	31.1	45.6
9.3	18.3	8.6	17.1	27.5	41.7	26.0	38.2
10.7	20.2	10.9	19.9	31.6	47.4	32.2	43.8
11.5	18.6	11.3	17.9	38.3	53.5	37.9	47.8
11.0	19.9	10.9	19.3	31.5	47.8	32.1	45.2
11.3	20.7	10.7	19.6	31.8	47.8	30.6	43.5
10.7	19.6	—	—	30.6	43.5	—	—
—	—	—	—	—	—	—	—

(2) 自動車税（定期課税分）

区分 事務所	調				定			
	口 座 振 替 分		一 般 分		計			
	税 額	件 数	税 額	件 数	税 額	件 数	税 額	件 数
	円	件	円	件	円	件	円	件
下 田	109,562,300	3,212	593,504,200	16,029	703,066,500	19,241		
熱 海	111,745,300	3,421	1,034,795,900	27,848	1,146,541,200	31,269		
沼 津	827,772,600	24,460	8,552,028,400	230,168	9,379,801,000	254,628		
富 士	594,968,300	16,892	5,306,746,700	140,917	5,901,715,000	157,809		
静 岡	1,464,138,200	49,315	9,709,576,500	280,714	11,173,714,700	330,029		
藤 枝	882,651,600	26,278	5,509,027,300	148,336	6,391,678,900	174,614		
磐 田	926,974,700	27,370	6,051,918,600	162,013	6,978,893,300	189,383		
浜 松	1,383,662,300	42,454	11,470,975,800	316,317	12,854,638,100	358,771		
計	6,301,475,300	193,402	48,228,573,400	1,322,342	54,530,048,700	1,515,744		
前年同期	6,314,541,400	194,125	47,875,172,400	1,323,443	54,189,713,800	1,517,568		
前年対比	% 99.8	% 99.6	% 100.7	% 99.9	% 100.6	% 99.9		

区分 事務所	納 期 内 収 入 率							
	口 座 振 替 分		一 般 分		計		前 年 同 期	
	税 額	件 数	税 額	件 数	税 額	件 数	税 額	件 数
	%	%	%	%	%	%	%	%
下 田	96.8	97.1	81.5	83.1	83.9	85.4	83.5	84.9
熱 海	97.2	97.2	81.6	83.0	83.2	84.5	81.8	83.1
沼 津	97.6	97.8	82.1	83.6	83.5	84.9	83.0	84.5
富 士	97.4	97.5	81.2	82.6	82.8	84.2	81.7	83.0
静 岡	98.7	98.9	85.6	87.6	87.3	89.3	87.0	89.0
藤 枝	97.0	97.3	84.7	86.1	86.4	87.8	84.2	85.6
磐 田	97.4	97.6	84.0	85.3	85.8	87.1	85.0	86.3
浜 松	98.2	98.4	84.3	85.8	85.8	87.3	84.9	86.4
計	97.8	98.1	83.8	85.3	85.4	87.0	84.5	86.1
前年同期	97.3	97.6	82.8	84.4	84.5	86.1	—	—

納		期		内		収		入	
口 座 振 替 分		一 般 分		計					
税 額	件 数	税 額	件 数	税 額	件 数	税 額	件 数	税 額	件 数
円	件	円	件	円	件	円	件	円	件
106,015,700	3,118	483,618,800	13,317	589,634,500	16,435				
108,652,900	3,324	844,791,710	23,106	953,444,610	26,430				
807,866,200	23,917	7,024,909,780	192,378	7,832,775,980	216,295				
579,419,700	16,472	4,307,368,902	116,432	4,886,788,602	132,904				
1,444,593,700	48,797	8,314,522,800	245,932	9,759,116,500	294,729				
856,604,400	25,565	4,665,904,800	127,685	5,522,509,200	153,250				
902,854,100	26,708	5,085,175,282	138,259	5,988,029,382	164,967				
1,359,108,200	41,791	9,675,422,292	271,258	11,034,530,492	313,049				
6,165,114,900	189,692	40,401,714,366	1,128,367	46,566,829,266	1,318,059				
6,145,338,400	189,550	39,646,907,570	1,117,219	45,792,245,970	1,306,769				
%	%	%	%	%	%				
100.3	100.1	101.9	101.0	101.7	100.9				

(参考) 自動車税コンビニ収納 (納期内収納状況)

区分	調 定 A		コンビニ収納 B		収 入 率			
	税 額	件 数	税 額	件 数	B/A		前 年 同 期	
事務所	円	件	円	件	税 額 %	件 数 %	税 額 %	件 数 %
下 田	703,066,500	19,241	275,375,900	7,404	39.2	38.5	37.9	37.1
熱 海	1,146,541,200	31,269	502,994,600	13,596	43.9	43.5	42.7	42.5
沼 津	9,379,801,000	254,628	4,156,439,810	111,153	44.3	43.7	43.3	42.8
富 士	5,901,715,000	157,809	2,671,790,610	71,084	45.3	45.0	44.0	43.9
静 岡	11,173,714,700	330,029	3,780,272,600	101,846	33.8	30.9	33.2	30.1
藤 枝	6,391,678,900	174,614	2,687,373,155	71,936	42.0	41.2	40.3	39.6
磐 田	6,978,893,300	189,383	3,180,648,612	85,135	45.6	45.0	44.5	43.9
浜 松	12,854,638,100	358,771	5,625,361,895	151,895	43.8	42.3	43.4	42.1
計	54,530,048,700	1,515,744	22,880,257,182	614,049	42.0	40.5	41.1	39.7
前年同期	54,189,713,800	1,517,568	22,245,468,770	601,984	41.1	39.7	—	—
前年対比	%	%	%	%	—	—	—	—
	100.6	99.9	102.9	102.0				

3 県税の収入状況

区 分	調 定		収 入		収 入 の				
	税 額	件 数	税 額	件 数	納 期 内 収 入				納 期 税 額
					税 額	件 数	収 入 率		
	千円	件	千円	件	千円	件	%	%	千円
法人県民税	19,719,324	113,145	19,699,098	112,425	19,298,187	101,152	97.9	89.4	400,911
県民税利子割	1,778,700	14,350	1,778,700	14,350	1,778,698	14,350	100.0	100.0	2
県民税配当割	3,468,265	8,605	3,468,265	8,605	3,468,265	8,605	100.0	100.0	0
県民税株式等 譲渡所得割	3,464,713	608	3,464,713	608	3,464,713	608	100.0	100.0	—
個人事業税	5,784,169	69,913	5,735,941	69,305	5,227,526	61,606	90.4	88.1	508,415
法人事業税	128,809,104	56,481	128,757,523	56,218	126,670,972	50,268	98.3	89.0	2,086,551
地方消費税譲渡割	69,852,860	—	69,852,860	—	69,852,860	—	100.0	—	—
地方消費税貨物割	15,860,283	—	15,860,283	—	15,860,283	—	100.0	—	—
不動産取得税	11,076,517	42,671	10,910,864	41,600	10,317,481	37,577	93.1	88.1	593,383
県たばこ税	3,813,303	4,157	3,813,303	4,157	3,813,165	4,091	100.0	98.4	138
ゴルフ場利用税	2,423,441	1,128	2,423,441	1,128	2,404,290	1,119	99.2	99.2	19,151
自動車取得税	6,703,591	92,171	6,703,591	92,171	6,703,591	92,171	100.0	100.0	0
軽油引取税	38,591,827	3,619	38,591,827	3,619	22,568,174	3,294	58.5	91.0	16,023,653
自動車税	54,253,276	1,639,697	54,103,443	1,635,506	47,191,879	1,447,705	87.0	88.3	6,911,564
鉱区税	3,930	47	3,930	47	3,930	47	100.0	100.0	—
固定資産税	0	0	0	0	0	0	—	—	—
核燃料税	1,240,416	4	1,240,416	4	1,240,416	4	—	—	—
狩猟税	38,666	4,697	38,666	4,697	38,666	4,697	100.0	100.0	—
軽油引取税(旧法分)	—	—	—	—	—	—	—	—	—
計	366,882,385	2,051,293	366,446,864	2,044,440	339,903,096	1,827,294	92.6	89.1	26,543,768
滞納繰越分	857,033	17,569	263,340	5,694	—	—	—	—	263,340
合計	367,739,418	2,068,862	366,710,204	2,050,134	339,903,096	1,827,294	92.4	88.3	26,807,108

(注) 個人県民税は除く。

内 訳			納 期 後 収 入 の 処 分 別 収 入 内 訳									
後 収 入			財 産 差 押		交 付 要 求		徴 収 猶 予		徴 収 嘱 託		そ の 他	
件 数	収 入 率		税 額	件 数	税 額	件 数	税 額	件 数	税 額	件 数	税 額	件 数
	税 額	件 数										
件	%	%	千 円	件	千 円	件	千 円	件	千 円	件	千 円	件
11,273	2.0	10.0	4,827	110	356	23	—	—	—	—	395,728	11,140
0	0.0	0.0	—	—	—	—	—	—	—	—	2	0
0	0.0	0.0	—	—	—	—	—	—	—	—	0	0
—	—	—	—	—	—	—	—	—	—	—	—	—
7,699	8.8	11.0	17,663	360	405	2	—	—	—	—	490,347	7,337
5,950	1.6	10.5	4,797	35	—	—	—	—	—	—	2,081,754	5,915
—	—	—	—	—	—	—	—	—	—	—	—	—
—	—	—	—	—	—	—	—	—	—	—	—	—
4,023	5.4	9.4	5,609	52	36	4	88,604	486	—	—	499,134	3,481
66	0.0	1.6	—	—	—	—	—	—	—	—	138	66
9	0.8	0.8	—	—	—	—	—	—	—	—	19,151	9
0	0.0	0.0	—	—	—	—	—	—	—	—	—	—
325	41.5	9.0	526	1	—	—	15,996,389	306	—	—	26,738	18
187,801	12.7	11.5	163,730	2,863	1,190	33	—	—	—	—	6,746,644	184,905
—	—	—	—	—	—	—	—	—	—	—	—	—
—	—	—	—	—	—	—	—	—	—	—	—	—
—	—	—	—	—	—	—	—	—	—	—	—	—
—	—	—	—	—	—	—	—	—	—	—	—	—
—	—	—	—	—	—	—	—	—	—	—	—	—
217,146	7.2	10.6	197,152	3,421	1,987	62	16,084,993	792	—	—	10,259,636	212,871
5,694	30.7	32.4	48,647	1,743	4,572	56	12,449	18	—	—	197,672	3,877
222,840	7.3	10.8	245,799	5,164	6,559	118	16,097,442	810	—	—	10,457,308	216,748

4 財務事務所別収入未済額処理状況

区 分	下 田		熱 海		沼 津		富 士		
	税 額	件 数	税 額	件 数	税 額	件 数	税 額	件 数	
収入未済額	千円 84,194	件 153	千円 383,469	件 570	千円 1,319,433	件 4,147	千円 627,061	件 1,435	
個人県民税	74,094	—	316,133	—	1,079,102	—	561,159	—	
納期限未到来	0	0	0	0	0	0	0	0	
処理済分の内訳	微収猶予	65	1	0	0	30,319	93	9,003	60
	滞納処分の執行停止	2,262	58	10,102	191	66,327	1,681	29,672	783
	財産差押	4,979	13	18,034	139	10,656	207	1,755	43
	換価猶予	0	0	0	0	4,626	16	0	0
	交付要求参加差押	95	9	5,458	53	3,294	84	1,461	38
	証券受託納付誓約	0	0	570	11	7,210	124	303	5
催告中のもの	0	0	0	0	0	0	0	0	
	2,699	72	33,172	176	117,899	1,942	23,708	506	

静 岡		藤 枝		磐 田		浜 松		県 計	
税 額	件 数	税 額	件 数	税 額	件 数	税 額	件 数	税 額	件 数
千円	件	千円	件	千円	件	千円	件	千円	件
594,476	2,195	700,255	1,484	776,376	1,599	1,197,106	3,669	5,682,370	15,252
457,340	—	631,166	—	703,012	—	966,974	—	4,788,980	—
0	0	0	0	0	0	0	0	0	0
37,182	165	9,050	76	4,062	44	8,977	65	98,658	504
32,433	739	17,239	493	27,547	900	55,478	1,668	241,060	6,513
12,027	195	3,072	19	9,022	29	5,218	129	64,763	774
1,721	6	0	0	4,695	1	42	8	11,084	31
205	6	1,924	11	109	4	3,041	47	15,587	252
81	2	0	0	6,423	144	84,574	16	99,161	302
0	0	0	0	0	0	0	0	0	0
53,487	1,082	37,804	885	21,506	477	72,802	1,736	363,077	6,876

5 県税関係の税外収入徴収実績調

(単位：円)

区 分	県 税 関 係				
	延 滞 金	加算金 計	過少申告加算金	不申告加算金	重加算金
下 田	8,908,213	1,173,105	0	96,965	1,076,140
熱 海	16,490,371	0	0	0	0
沼 津	136,914,815	66,955,733	27,518,015	5,124,129	34,313,589
富 士	46,188,156	0	0	0	0
静 岡	94,088,267	22,802,504	1,950,248	738,251	20,114,005
藤 枝	53,082,232	0	0	0	0
磐 田	54,199,195	0	0	0	0
浜 松	138,235,570	38,989,610	1,573,326	1,244,575	36,171,709
本 庁	—	—	—	—	—
計	548,106,819	129,920,952	31,041,589	7,203,920	91,675,443

区 分	地 方 法 人 特 別 税 関 係					督 促 手 数 料	滞 納 処 分 費
	延 滞 金	加算金 計	過少申告加算金	不申告加算金	重加算金		
下 田	138,450	489,138	0	39,478	449,660	—	
熱 海	0	0	0	0	0	—	
沼 津	10,092,237	33,734,867	17,017,385	2,155,571	14,561,911	—	
富 士	0	0	0	0	0	—	
静 岡	6,765,732	11,061,396	645,952	304,249	10,111,195	—	
藤 枝	0	0	0	0	0	—	
磐 田	0	0	0	0	0	—	
浜 松	8,253,030	20,337,090	192,074	596,025	19,548,991	—	
本 庁	—	—	—	—	—	—	—
計	25,249,449	65,622,491	17,855,411	3,095,323	44,671,757	—	0

第4 県税の課税標準等に関する調

第4 県税の課税標準等に関する調

1 県民税に関する調

(1) 個人県民税

区 分	課 税 人 員				調	
	均等割のみ を納める者 ①	所得割のみ を納める者 ②	均等割と所得 割を納める者 ③	計 ①+②+③	本年度に市町が 課税した額 ④	④のうち翌年度の 収入となるべき額 ⑤
県 計	172,004	21,496	1,841,793	2,035,293	113,390,305,321	13,744,691,607
市 計	153,249	20,454	1,734,171	1,907,874	105,271,800,830	12,767,453,407
町 計	18,755	1,042	107,622	127,419	8,118,504,491	977,238,200
1 静岡市	12,530	5,251	385,004	402,785	14,678,978,052	1,741,169,600
2 浜松市	31,393	1,814	384,722	417,929	16,853,013,116	2,039,400,823
3 沼津市	6,981	1,152	94,296	102,429	7,658,298,212	923,534,300
4 熱海市	8,954	0	17,715	26,669	1,442,356,433	139,780,752
5 三島市	3,088	69	53,846	57,003	4,655,853,886	576,027,400
6 富士宮市	6,256	0	63,998	70,254	4,769,503,379	575,495,399
7 伊東市	13,077	2,072	30,381	45,530	1,941,037,240	196,173,878
8 島田市	5,235	198	47,676	53,109	3,360,790,049	421,407,400
9 富士市	8,494	2,123	123,792	134,409	9,977,031,600	1,230,540,200
10 磐田市	6,690	0	84,803	91,493	6,295,657,650	789,742,600
11 焼津市	7,086	1,105	67,273	75,464	4,947,211,456	601,568,500
12 掛川市	5,797	762	58,207	64,766	4,474,480,200	560,846,500
13 藤枝市	7,279	1,069	69,294	77,642	5,414,791,280	655,280,900
14 御殿場市	3,973	2,869	45,773	52,615	3,687,447,556	456,130,388
15 御前崎市	1,451	0	16,920	18,371	1,188,194,580	145,334,500
16 袋井市	4,048	590	42,897	47,535	3,243,699,160	410,173,800
17 下田市	2,143	25	9,457	11,625	577,184,361	63,428,266
18 裾野市	3,376	348	25,954	29,678	2,142,468,100	270,631,500
19 湖西市	3,074	113	29,673	32,860	2,334,326,663	295,930,644
20 伊豆市	3,945	192	14,271	18,408	873,355,587	100,164,700
21 菊川市	2,444	80	23,392	25,916	1,614,342,800	203,163,700
22 伊豆の国市	3,208	331	22,897	26,436	1,656,590,070	196,215,900
23 牧之原市	2,727	291	21,930	24,948	1,485,189,400	175,311,757
24 東伊豆町	3,454	45	5,393	8,892	298,488,700	29,534,300
25 河津町	998	4	2,974	3,976	175,158,040	18,942,000
26 南伊豆町	1,420	9	3,182	4,611	169,316,800	17,281,700
27 松崎町	692	9	2,584	3,285	136,473,900	15,338,100
28 西伊豆町	1,046	23	3,118	4,187	166,563,200	18,703,500
29 函南町	3,688	157	17,779	21,624	1,267,045,400	150,332,200
30 清水町	1,460	71	15,953	17,484	1,314,783,121	156,484,700
31 長泉町	1,608	185	20,863	22,656	2,100,792,700	265,328,300
32 小山町	1,224	380	9,458	11,062	704,031,840	86,535,100
33 吉田町	1,625	94	14,709	16,428	1,037,220,140	128,578,700
34 川根本町	451	6	2,960	3,417	167,059,350	20,205,500
35 森町	1,089	59	8,649	9,797	581,571,300	69,974,100

(単位：人、円、%)

定 額		収入額	収入率	(参考) 滞納繰越分		
前年度課税額のうち本年度の収入となるべき額 ⑥	合計 ④-⑤+⑥=⑦			⑧	⑧/⑦	調定 ⑨
16,960,432,648	116,606,046,362	115,154,797,049	98.8	5,885,214,902	1,984,827,033	33.7
16,002,606,639	108,506,954,062	107,168,257,168	98.8	5,487,702,843	1,867,121,902	34.0
957,826,009	8,099,092,300	7,986,539,881	98.6	397,512,059	117,705,131	29.6
3,317,135,900	16,254,944,352	16,091,081,253	99.0	701,861,304	326,301,735	46.5
3,867,928,689	18,681,540,982	18,468,503,041	98.9	1,204,675,178	435,571,515	36.2
904,128,900	7,638,892,812	7,529,463,258	98.6	397,609,226	139,867,754	35.2
132,857,381	1,435,433,062	1,409,707,490	98.2	155,807,958	39,734,065	25.5
566,535,000	4,646,361,486	4,599,825,799	99.0	175,118,769	54,073,781	30.9
565,491,006	4,759,498,986	4,694,177,549	98.6	276,456,211	75,913,988	27.5
190,343,141	1,935,206,503	1,885,011,993	97.4	267,133,419	76,956,293	28.8
419,637,700	3,359,020,349	3,323,395,032	98.9	107,374,257	33,480,223	31.2
1,192,619,100	9,939,110,500	9,820,175,358	98.8	333,014,667	108,426,815	32.6
773,785,800	6,279,700,850	6,203,929,230	98.8	263,912,341	100,849,431	38.2
586,747,800	4,932,390,756	4,864,629,956	98.6	274,143,667	87,167,946	31.8
550,788,400	4,464,422,100	4,420,989,124	99.0	184,198,590	50,955,827	27.7
648,752,400	5,408,262,780	5,345,244,947	98.8	216,732,049	65,909,968	30.4
452,872,337	3,684,189,505	3,646,913,691	99.0	145,933,448	51,308,535	35.2
142,709,400	1,185,569,480	1,172,254,431	98.9	65,165,340	22,241,834	34.1
400,068,000	3,233,593,360	3,173,230,737	98.1	195,582,677	46,242,531	23.6
62,786,245	576,542,340	565,521,181	98.1	49,194,684	14,662,262	29.8
276,356,500	2,148,193,100	2,116,859,806	98.5	85,771,966	24,404,358	28.5
288,673,215	2,327,069,234	2,301,502,315	98.9	99,580,133	32,165,670	32.3
99,009,500	872,200,387	856,280,810	98.2	78,220,643	19,526,774	25.0
200,232,700	1,611,411,800	1,589,172,973	98.6	65,827,157	19,394,954	29.5
191,396,400	1,651,770,570	1,626,606,633	98.5	86,260,902	23,652,521	27.4
171,751,125	1,481,628,768	1,463,780,561	98.8	58,128,257	18,313,122	31.5
28,844,700	297,799,100	289,327,750	97.2	19,917,858	9,039,314	45.4
18,782,700	174,998,740	171,682,240	98.1	8,112,531	3,042,663	37.5
17,475,400	169,510,500	167,368,540	98.7	6,581,043	2,789,761	42.4
15,617,400	136,753,200	134,963,798	98.7	4,272,633	1,404,062	32.9
18,742,500	166,602,200	165,352,638	99.2	1,130,508	891,474	78.9
145,977,709	1,262,690,909	1,234,876,476	97.8	108,919,437	26,997,544	24.8
152,505,500	1,310,803,921	1,285,108,379	98.0	81,140,092	23,463,304	28.9
255,919,500	2,091,383,900	2,073,413,339	99.1	68,562,170	17,498,444	25.5
87,072,400	704,569,140	699,084,525	99.2	23,953,617	7,625,376	31.8
126,518,300	1,035,159,740	1,021,867,465	98.7	47,573,600	14,698,353	30.9
20,217,000	167,070,850	165,820,967	99.3	4,393,629	1,455,087	33.1
70,152,900	581,750,100	577,673,764	99.3	22,954,941	8,799,749	38.3

(2) 法人県民税

区 分	確 定 法 人 税 割 額						確定法人税割額に 対応する前年度分 の中間申告額		
	事 業 年 度 数			税 額			事 業 年 度 数	税 額 ③	
	確定申告の あったもの	う ち 決定し たもの	確定申告の ないもの	確定申告の あったもの ①	う ち 決定し たもの	確定申告の ないもの ②			
				千円	千円	千円		千円	
普通法人 ┌ 分割法人 └ 県内法人	本県本店分	2,302	1	3	3,928,351	—	9,584	719	1,351,258
	他県本店分	8,898	1	21	7,021,635	—	35,613	3,930	2,423,702
計 ①	76,994	152	28	2,904,606	66	3,062	8,642	856,045	
特別法人②	1,299	1	—	239,029	—	—	—	—	
公益法人等③	1,531	26	—	20,941	11	—	—	—	
寮等のみを有する法人④									
人格なき社団等⑤	502	1	—	2,122	4	—	—	—	
清算法人⑥	1,423	2	—	916	—	—	13	6,364	
特定信託・法人課税信託⑦	1	—	—	26	—	—	—	—	
合 計	81,750	184	52	14,117,626	81	48,259	13,304	4,637,369	
①+②+③+④+⑤+⑥+⑦									

区 分	均 等 割 額							合 計 (調定額) ⑩ + ⑪	当 該 年 度 に 発 生 し た 歳 出 還 付 額 ⑫	⑫ の うち 利 子 割 に か かる 額 ⑬	⑬ の 件 数
	納 税 義 務 者 数						調 定 額 ⑪				
	総 数	資 本 金 等 の 額									
		50億円超	10億円超 50億円 以下	1億円超 10億円 以下	1,000万 円超 1億円 以下	左 記 外					
							千円	千円	千円	千円	
普通法人 ┌ 分割法人 └ 県内法人	本県本店分	2,277	30	54	223	819	1,151	167,206	4,514,864		
	他県本店分	8,771	1,043	815	1,760	2,803	2,350	1,942,201	9,759,206		
計 ①	64,959	16	52	420	6,989	57,482	1,706,155	4,867,061			
特別法人②	1,270	14	26	70	375	785	73,196	328,158			
公益法人等③	3,303	1	—	—	2	3,300	42,714	96,329			
寮等のみを有する法人④	1,148	54	32	109	429	524	120,607	120,607			
人格なき社団等⑤	502	—	—	—	4	498	11,578	13,798			
清算法人⑥	1,150	—	—	1	85	1,064	17,868	19,262			
特定信託・法人課税信託⑦								39			
合 計	83,380	1,158	979	2,583	11,506	67,154	4,081,525	19,719,324	108,454	44	9
①+②+③+④+⑤+⑥+⑦											

確定申告が翌年度になる中間申告額		確定申告期限が翌年度となる見込納付額		既還付請求 利子割額が 過大である 場合の 納付額 ⑥	中間納付 額の歳出 還付額 ⑦	現事業年度 分調定額 ①+②-③ +④+⑤+ ⑥+⑦ ⑧	過事業 年度分 調定額 ⑨	法人税割 調定額 ⑧+⑨ ⑩
事業 年度数	税 額 ④	事業 年度数	税 額 ⑤					
	千円		千円	千円	千円	千円	千円	千円
730	1,635,081	5	43,268	—	49,797	4,314,823	32,835	4,347,658
4,120	2,923,230	105	94,211	—	77,987	7,728,974	88,031	7,817,005
9,127	923,183	12	12,784	—	122,614	3,110,204	50,702	3,160,906
13,977	5,481,494	122	150,263	—	250,398	15,154,001	171,568	15,325,569
—	—	3	13,551	—	—	252,580	2,382	254,962
—	—	—	—	—	—	20,941	32,674	53,615
—	—	1	10	—	—	2,132	88	2,220
5	13	—	—	—	6,360	925	469	1,394
1	13	—	—	—	—	39	—	39
13,983	5,481,520	126	163,824	—	256,758	15,430,618	207,181	15,637,799

- (注) 1. 当該年度において調定したものについて①から⑧までは現事業年度分、⑨については過事業年度分、⑩については現事業年度分及び過事業年度分の合計額について作成した。
2. 「確定法人税割額」欄は、現事業年度分（30年2月1日から31年1月31日までの間に終了する事業年度分で31年3月31日までに申告書の提出があったものをいう。）にかかる確定申告税額の総額（修正申告、更正又は決定額を含む。）である。
3. 「事業年度数」欄は、1年、6ヵ月等の事業年度区分にかかわらず、それぞれ事業年度ごとに1件としたが、「確定法人税割額」欄の事業年度において、確定申告、修正申告、更正又は決定の処理がなされたものについては、その最終の段階で1件とした。
4. 「中間納付額の歳出還付額」欄は、現実に還付したか否かを問わず、還付が確定した額である。
5. 「納税義務者数」は、当該年度中に確定申告したもの及び決定したものの合計である。
なお、当該年度中に同一法人について、2以上の事業年度分について確定申告又は決定があった場合は、これを通じて1とした。
6. 「当該年度に発生した歳出還付額」欄は、現実に還付したか否かを問わず、還付が確定した額で⑦の金額を除外した。
7. 「清算法人」の「予納分」は、中間申告と同様の取扱いにより記載した。
8. 調定額及び歳出還付額は、還付未済相当額は含めていない。

(3) 利子割県民税

ア 利子割額に関する調

(単位：円)

種	類	税	額	課税支払額	非課税支払額	左のうち 非居住者・外国 法人に係る額
公 社 債 利 子 等	特定公社債以外の公社債の利子	3,641,559		72,841,503	0	0
	銀行預金利子	1,278,807,968		25,696,469,573	465,641,091	1,493,739
	銀行以外の金融機関の預貯金利子	360,435,029		7,327,779,732	264,402,720	2,544,722
	勤務先預金等の利子	81,130,873		1,625,376,262	3,006,061	58,309
	合同運用信託の収益の分配	1,243,939		25,313,804	695,825	60,922
	公社債投資信託のうち公募公社債投資信託以外の収益の分配	516		10,930	0	0
	郵便貯金利子	13,686		701,394	1,049	0
	国外一般公社債等の利子等	0		0	0	0
	財形貯蓄契約に係る生命保険等の差益	4,711,836		94,245,842	3,246,801	0
私 募 公 社 債 等 の 運 用 投 資 信 託 等 の 収 益 の 分 配	私募公社債等運用投資信託の収益の分配	60,000		1,200,000	0	0
	特定目的信託の社債的受益証券の収益の分配	0		0	0	0
	国外私募公社債等運用投資信託等の収益の分配	0		0	0	0
金 融 類 似 商 品	懸賞金付預貯金等の懸賞金等	5,127,113		107,199,977		
	定期積金の給付補てん金	20,310,791		414,474,595		
	掛金の給付補てん金	0		0		
	抵当証券の利息	0		0		
	貴金属等の売戻し条件付売買契約の利益	0		0		
	外貨建預貯金等の為替差益	4,291		87,021		
	一時払養老保険・一時払損害保険等の差益	23,212,470		464,590,512		
小計	48,654,665		986,352,105	593,325	0	
そ の 他		0	0	0	0	
合 計		1,778,700,071	35,830,291,145	737,586,872	4,157,692	

- (注) 1. この調は、平成30年度において課税したのものについて、利子等の種類別に記載したものである。
2. 「税額」欄の「合計」は、決算統計における「道府県税の徴収実績」の現年課税分の調定額に一致するものである。
3. 「非課税支払額」欄には、地方税法第25条の2に規定する非居住者が支払を受ける利子等のほか、利子割が課されない次のものについて記載した。
- イ. 所得税法第10条第1項に規定する障害者等の少額預金の利子等及び租税特別措置法第4条第1項に規定する障害者等の少額公債の利子
- ロ. 租税特別措置法第4条の2第1項に規定する勤労者財産形成住宅貯蓄の利子等及び同法第4条の3第1項に規定する勤労者財産形成年金貯蓄の利子等
- ハ. 所得税法等の規定により非課税とされる当座預金の利子、こども銀行預金の利子等、オープン型の証券投資信託の収益の分配のうち一定のもの、公益信託の信託財産につき生ずる利子、納税準備預金の利子及び納税貯蓄組合預金の利子

イ 利子割額の特別徴収義務者に関する調

(単位：人、件)

区 分	特 別 徴 収 義 務 者 数	営 業 所 数
銀 行 等	18	75
信 用 金 庫 等	21	152
農 林 中 央 金 庫 等	35	388
証 券 会 社	24	24
保 険 会 社 等	28	28
社 内 預 金 実 施 企 業	32	40
そ の 他 の 金 融 機 関 等	83	83
合 計	241	790

- (注) 1. この調は、平成31年3月31日現在における利子割の特別徴収義務者数及びその営業所等の数について調査したものである。
2. 銀行等とは、日本銀行、都市銀行、外為専門銀行、地方銀行、信託銀行、長期信用銀行、ゆうちょ銀行及び外国銀行をいうものである。
3. 信用金庫等とは、信金中央金庫、信用金庫、商工組合中央金庫、全国信用共同組合連合会、信用組合、労働金庫連合及び労働金庫をいうものである。
4. 農林中央金庫等とは、農林中央金庫、信用農業協同組合連合会、農業協同組合、信用漁業協同組合連合会及び全国共済農業協同組合連合会をいうものである。
5. 保険会社等とは、生命保険会社及び損害保険会社をいうものである。
6. その他の金融機関等とは、上記2～5及び証券会社、社内預金実施企業以外の金融機関等をいうものである。
7. 「営業所数」欄には、法第24条第8項に規定する営業所等のうち実際に特別徴収の事務を行うものの数をいうものである。

(4) 県民税配当割

(単位：千円、枚)

種 類	税 額	課 税 支 払 額	還付分支払額	非課税支払額	納入申告書数
上 場 株 式 等 の 配 当 等	1,705,813	34,123,411	—	21,548,139	—
公募証券投資信託の分配に係る配当等	44,408	890,181	—	19,372,290	—
特定投資法人の投資口の配当等	0	0	—	0	—
特定目的信託の社債的受益権の剰余金の配当のうち公募のもの	0	0	—	0	—
特定公社債の利子・特定口座外の割引債の償還金	57,998	1,160,453	—	1,229,126	—
源泉徴収選択口座内配当等	1,660,046	44,708,245	11,487,759	49,695,932	—
合 計	3,468,265	80,882,290	11,487,759	91,845,487	8,993

- (注) 1. この調は、平成30年度において課税したものについて、配当割の種類別に記載したものである。
2. 「税額」欄の合計は、決算統計における「都道府県の徴収実績」の現年課税分の調定額に一致するものである。
3. 「非課税支払額」欄には、配当割が課税されないもの又はこれを免除されているものについて記載した。
4. 「納入申告書数」欄は、納入申告書の提出のあった枚数を、延べ数で「合計」欄に記載したものである。
5. 当該税は、平成16年1月1日から適用開始された。なお、種類中の「公募証券投資信託の収益の分配に係る配当等」については、利子割県民税中の「公募証券投資信託の収益の分配」及び「国外公募証券投資信託の収益の分配」（国外公募公社債投資信託を除く）を、「特定投資法人の投資口の配当等」については、同じく「特定投資法人の投資口の配当等」を引き継いだものである。（利子割県民税による課税は、平成15年12月末日までの支払い分に係るものに適用）

(5) 県民税株式等譲渡所得割

(単位：千円、枚)

種 類	税 額	課 税 支 払 額	還付分支払額	非課税支払額	納入申告書数
特 定 株 式 等 譲 渡 所 得	3,464,713	107,779,243	38,480,879	0	618

- (注) 1. この調は、平成30年度において課税したものについて記載したものである。
2. 「税額」欄の合計は、決算統計における「都道府県の徴収実績」の現年課税分の調定額に一致するものである。
3. 「還付分支払額」欄には、地方税法第71条の51第3項の規定により還付した金額を記載した。
4. 「非課税支払額」欄には、株式等譲渡所得割が課されないもの又はこれを免除されているものについて記載した。
5. 「納入申告書数」欄は、納入申告書の提出のあった枚数を、延べ数で「合計」欄に記載したものである。
6. 当該税は、平成16年1月1日から適用開始された。

2 事業税に関する調

(1) 個人事業税

ア 課税人員等の業種別内訳

種 別	課 税 人 員			所 得 金 額			事 業 主 控 除 額 ②	差 引 課 税 所 得 金 額 ①－②		
	所 得 税 者 課 税 者	所 得 税 者 失 格 者	計	所 得 税 者 課 税 者	所 得 税 者 失 格 者	計 ①				
	人	人	人	千円	千円	千円	千円	千円		
第 一 種 事 業	物 品 販 売 業	2,310	140	2,450	12,585,804	547,207	13,133,011	7,029,382	6,103,629	
	保 険 業	0	0	0	0	0	0	0	0	
	金 銭 貸 付 業	10	1	11	45,386	4,403	49,789	31,900	17,889	
	物 品 貸 付 業	49	1	50	284,712	2,935	287,647	141,617	146,030	
	不 動 産 貸 付 業	8,527	95	8,622	60,883,598	374,673	61,258,271	24,574,462	36,683,809	
	製 造 業	1,840	81	1,921	10,944,092	321,596	11,265,688	5,535,869	5,729,819	
	電 気 供 給 業	0	0	0	0	0	0	0	0	
	土 石 採 取 業	0	0	0	0	0	0	0	0	
	電 気 通 信 事 業	1	0	1	8,314	0	8,314	2,900	5,414	
	運 送 業	714	42	756	3,346,875	156,878	3,503,753	2,182,737	1,321,016	
第 二 種 事 業	運 送 取 扱 業	4	0	4	20,682	0	20,682	11,600	9,082	
	船 舶 て い け い 場 業	0	0	0	0	0	0	0	0	
	倉 庫 業	10	0	10	71,904	0	71,904	29,000	42,904	
	駐 車 場 業	284	2	286	1,625,668	8,561	1,634,229	818,044	816,185	
	請 負 業	11,491	861	12,352	60,208,375	3,450,597	63,658,972	35,608,434	28,050,538	
	印 刷 業	47	3	50	262,204	10,592	272,796	143,309	129,487	
	出 版 業	1	0	1	3,599	0	3,599	2,900	699	
	写 真 業	37	2	39	180,309	5,944	186,253	112,376	73,877	
	席 貸 業	6	0	6	27,158	0	27,158	17,400	9,758	
	旅 館 業	87	2	89	504,322	7,191	511,513	258,100	253,413	
第 三 種 事 業	料 理 店 業	97	3	100	451,858	7,658	459,516	282,026	177,490	
	飲 食 店 業	1,407	116	1,523	6,895,584	463,957	7,359,541	4,333,590	3,025,951	
	周 旋 業	132	1	133	881,492	3,075	884,567	384,009	500,558	
	代 理 業	167	7	174	891,007	29,233	920,240	496,869	423,371	
	仲 立 業	34	2	36	219,482	8,794	228,276	104,400	123,876	
	問 屋 業	13	0	13	82,561	0	82,561	37,700	44,861	
	両 替 業	0	0	0	0	0	0	0	0	
	公 衆 浴 場 業	3	0	3	14,000	0	14,000	8,700	5,300	
	演 劇 興 行 業	1	1	2	3,394	3,276	6,670	5,800	870	
	遊 技 場 業	23	0	23	111,640	0	111,640	66,700	44,940	
第 四 種 事 業	遊 覧 所 業	0	0	0	0	0	0	0	0	
	商 品 取 引 業	2	0	2	14,874	0	14,874	5,800	9,074	
	不 動 産 売 買 業	44	0	44	348,708	0	348,708	126,392	222,316	
	広 告 業	98	5	103	570,114	20,973	591,087	290,243	300,844	
	興 信 所 業	2	0	2	14,909	0	14,909	5,800	9,109	
	案 内 業	7	0	7	127,843	0	127,843	20,300	107,543	
	冠 婚 葬 祭 業	6	0	6	33,042	0	33,042	17,400	15,642	
	小 計	27,454	1,365	28,819	161,663,510	5,427,543	167,091,053	82,685,759	84,405,294	
	第 五 種 事 業	畜 産 業	8	0	8	73,238	0	73,238	23,200	50,038
		水 産 業	7	0	7	61,850	0	61,850	19,575	42,275
薪 炭 製 造 業		0	0	0	0	0	0	0	0	
小 計	15	0	15	135,088	0	135,088	42,775	92,313		
第 六 種 事 業	医 業	362	0	362	3,747,748	0	3,747,748	1,037,720	2,710,028	
	歯 科 医 業	329	1	330	2,414,616	2,975	2,417,591	956,275	1,461,316	
	薬 剤 師 業	12	1	13	64,834	6,067	70,901	36,734	34,167	
	あん摩等の事業	211	4	215	1,004,554	15,752	1,020,306	622,292	398,014	
	獣 医 業	104	3	107	955,709	11,429	967,138	309,817	657,321	
装 蹄 師 業	5	0	5	34,749	0	34,749	14,500	20,249		

第 三 種 事 業	弁 護 士 業	299	3	302	3,715,281	14,331	3,729,612	873,142	2,856,470
	司 法 書 士 業	225	11	236	2,198,999	56,994	2,255,993	683,192	1,572,801
	行 政 書 士 業	123	7	130	715,686	28,802	744,488	374,343	370,145
	公 証 人 業	12	0	12	191,838	0	191,838	31,418	160,420
	弁 理 士 業	15	0	15	233,678	0	233,678	43,500	190,178
	税 理 士 業	806	10	816	8,961,160	38,388	8,999,548	2,350,210	6,649,338
	公 認 会 計 士 業	75	1	76	787,458	3,450	790,908	218,226	572,682
	計 理 士 業	0	0	0	0	0	0	0	0
	社会保険労務士業	211	4	215	1,376,490	18,276	1,394,766	622,775	771,991
	コンサルタント業	360	8	368	2,097,705	32,175	2,129,880	1,051,012	1,078,868
	設計監督者業	576	28	604	3,237,548	104,729	3,342,277	1,732,997	1,609,280
	不動産鑑定業	35	1	36	443,564	23,856	467,420	102,225	365,195
	デザイン業	173	16	189	893,115	66,555	959,670	538,678	420,992
	諸 芸 師 匠 業	317	31	348	1,477,113	121,447	1,598,560	1,002,676	595,884
	理 容 業	212	71	283	915,072	263,176	1,178,248	816,110	362,138
	美 容 業	845	126	971	4,038,073	491,608	4,529,681	2,792,709	1,736,972
	クリーニング業	51	2	53	218,642	7,974	226,616	151,525	75,091
	公衆浴場業	1	0	1	3,416	0	3,416	2,900	516
	歯科衛生士業	1	0	1	2,970	0	2,970	2,900	70
	歯科技工士業	180	31	211	873,401	128,636	1,002,037	611,900	390,137
測 量 士 業	65	1	66	432,915	3,088	436,003	188,984	247,019	
土地家屋調査士業	201	10	211	1,561,986	39,592	1,601,578	610,451	991,127	
海事代理士業	3	0	3	11,992	0	11,992	8,700	3,292	
印刷製版業	1	0	1	4,882	0	4,882	2,900	1,982	
小 計	5,810	370	6,180	42,615,194	1,479,300	44,094,494	17,790,811	26,303,683	
合 計	33,279	1,735	35,014	204,413,792	6,906,843	211,320,635	100,519,345	110,801,290	

- (注) 1. 29年中所得に対し課税したものについて作成し、事業主控除による失格者については除外した。
2. 1人で2以上の業種を兼業するものについては、主たる業種欄に記載した。
3. 「所得金額」欄は、社会保険診療等に係る非課税所得分を控除した金額である。
4. 2以上の都道府県に分割する個人については、本県内に主たる事業所等の所在するものについて総額を記載した。

イ 事業専従者の内訳

区 分	青 色 申 告			白 色 申 告			計			
	納 税 者 数	専 従 者 数	給 与 額	納 税 者 数	専 従 者 数	控 除 額	納 税 者 数	専 従 者 数	給与(控除)額	
	人	人	千円	人	人	千円	人	人	千円	
第 1 種 事 業	9,617	11,370	24,431,466	491	529	409,801	10,108	11,899	24,841,267	
第 2 種 事 業	9	10	25,710	0	0	0	9	10	25,710	
第 3 種 事 業	あ ん 摩 業 等 以 外	2,652	3,005	10,429,645	47	50	38,665	2,699	3,055	10,468,310
		81	85	204,672	3	4	3,080	84	89	207,752
合 計	12,359	14,470	35,091,493	541	583	451,546	12,900	15,053	35,543,039	

- (注) 1. 29年中の所得に対し課税したものについて作成した。
2. 1人で2以上の業種を兼業するものについては、主たる業種に記載した。
3. 第3種事業中、あん摩業等とは、あん摩、マッサージ又は指圧、はり、きゅう業等標準税率3%の適用を受ける業種である。
4. 「納税者数」欄は、専従者控除を受けた納税者数である。
5. 2以上の都道府県に分割する個人については、本県内に主たる事業所等の所在するものについて総額を記載した。

ウ 所得階層別内訳

区 分	300万円以下		300万円 超 310万円以下		310万円 超 320万円以下		320万円 超 330万円以下		
	人 員	所得金額	人 員	所得金額	人 員	所得金額	人 員	所得金額	
第1種事業	人	千円	人	千円	人	千円	人	千円	
	所得税課税者	943	2,758,752	946	2,867,612	953	2,980,470	891	2,884,238
	所得税失格者	116	341,824	87	263,223	80	252,064	76	246,248
	計	1,059	3,100,576	1,033	3,130,835	1,033	3,232,534	967	3,130,486
第2種事業	所得税課税者	0	0	0	0	0	0	0	0
	所得税失格者	0	0	0	0	0	0	0	0
	計	0	0	0	0	0	0	0	0
第3種事業 （あん摩等以外の業種）	所得税課税者	175	515,591	161	490,998	173	542,953	175	568,014
	所得税失格者	23	67,952	26	76,595	23	72,450	18	58,527
	計	198	583,543	187	567,593	196	615,403	193	626,541
第3種事業 （あん摩等業種）	所得税課税者	7	20,680	13	39,788	10	31,534	17	55,385
	所得税失格者	0	0	0	0	1	3,132	1	3,207
	計	7	20,680	13	39,788	11	34,666	18	58,592
小 計	205	604,223	200	607,381	207	650,069	211	685,133	
合 計	所得税課税者	1,125	3,295,023	1,120	3,398,398	1,136	3,554,957	1,083	3,507,637
	所得税失格者	139	409,776	113	339,818	104	327,646	95	307,982
	計	1,264	3,704,799	1,233	3,738,216	1,240	3,882,603	1,178	3,815,619

区 分	380万円 超 390万円以下		390万円 超 400万円以下		400万円 超 500万円以下		500万円 超 600万円以下		
	人 員	所得金額	人 員	所得金額	人 員	所得金額	人 員	所得金額	
第1種事業	人	千円	人	千円	人	千円	人	千円	
	所得税課税者	708	2,703,425	694	2,725,999	5,818	25,795,932	3,672	19,848,815
	所得税失格者	71	271,477	54	211,013	375	1,664,057	146	785,516
	計	779	2,974,902	748	2,937,012	6,193	27,459,989	3,818	20,634,331
第2種事業	所得税課税者	0	0	0	0	1	4,700	3	16,349
	所得税失格者	0	0	0	0	0	0	0	0
	計	0	0	0	0	1	4,700	3	16,349
第3種事業 （あん摩等以外の業種）	所得税課税者	138	531,322	105	410,070	931	4,132,122	660	3,587,784
	所得税失格者	11	42,257	20	79,064	101	443,980	34	180,197
	計	149	573,579	125	489,134	1,032	4,576,102	694	3,767,981
第3種事業 （あん摩等業種）	所得税課税者	10	38,471	7	27,489	41	182,524	31	164,642
	所得税失格者	0	0	0	0	0	0	1	5,891
	計	10	38,471	7	27,489	41	182,524	32	170,533
小 計	159	612,050	132	516,623	1,073	4,758,626	726	3,938,514	
合 計	所得税課税者	856	3,273,218	806	3,163,558	6,791	30,115,278	4,366	23,617,590
	所得税失格者	82	313,734	74	290,077	476	2,108,037	181	971,604
	計	938	3,586,952	880	3,453,635	7,267	32,223,315	4,547	24,589,194

- (注) 1. 29年中の所得に対し課税したものについて作成した。
 2. 1人で2以上の業種を兼業するものについては、主たる業種に記載した。
 3. 所得階層区分の所得金額は、事業主控除前の年所得金額である。なお、中途開廃業者については、その所得を年所得に換算した額に相当する所得区分欄に人員及び実額を記載した。

330万円 超 340万円以下		340万円 超 350万円以下		350万円 超 360万円以下		360万円 超 370万円以下		370万円 超 380万円以下	
人 員	所得金額	人 員	所得金額	人 員	所得金額	人 員	所得金額	人 員	所得金額
人	千円	人	千円	人	千円	人	千円	人	千円
847	2,812,605	851	2,925,235	768	2,707,591	729	2,639,477	819	3,049,353
72	238,800	65	224,111	60	212,107	51	182,954	68	251,703
919	3,051,405	916	3,149,346	828	2,919,698	780	2,822,431	887	3,301,056
0	0	0	0	1	3,522	0	0	1	3,739
0	0	0	0	0	0	0	0	0	0
0	0	0	0	1	3,522	0	0	1	3,739
175	579,759	127	437,225	134	473,953	148	537,991	132	490,751
14	46,864	25	85,595	20	70,389	21	75,264	17	63,757
189	626,623	152	522,820	154	544,342	169	613,255	149	554,508
11	36,795	12	41,384	9	31,981	13	47,467	1	3,721
0	0	0	0	1	3,522	0	0	0	0
11	36,795	12	41,384	10	35,503	13	47,467	1	3,721
200	663,418	164	564,204	164	579,845	182	660,722	150	558,229
1,033	3,429,159	990	3,403,844	912	3,217,047	890	3,224,935	953	3,547,564
86	285,664	90	309,706	81	286,018	72	258,218	85	315,460
1,119	3,714,823	1,080	3,713,550	993	3,503,065	962	3,483,153	1,038	3,863,024

600万円 超 700万円以下		700万円 超 1,000万円以下		1,000万円 超		合 計	
人 員	所得金額	人 員	所得金額	人 員	所得金額	人 員	所得金額
人	千円	人	千円	人	千円	人	千円
2,575	16,396,784	3,607	29,174,291	2,633	39,392,931	27,454	161,663,510
31	198,028	13	84,418	0	0	1,365	5,427,543
2,606	16,594,812	3,620	29,258,709	2,633	39,392,931	28,819	167,091,053
1	4,934	4	34,602	4	67,242	15	135,088
0	0	0	0	0	0	0	0
1	4,934	4	34,602	4	67,242	15	135,088
445	2,864,850	850	7,006,510	1,065	18,405,998	5,594	41,575,891
11	69,018	1	7,783	1	23,856	366	1,463,548
456	2,933,868	851	7,014,293	1,066	18,429,854	5,960	43,039,439
13	82,703	12	95,487	9	139,252	216	1,039,303
0	0	0	0	0	0	4	15,752
13	82,703	12	95,487	9	139,252	220	1,055,055
469	3,016,571	863	7,109,780	1,075	18,569,106	6,180	44,094,494
3,034	19,349,271	4,473	36,310,890	3,711	58,005,423	33,279	204,413,792
42	267,046	14	92,201	1	23,856	1,735	6,906,843
3,076	19,616,317	4,487	36,403,091	3,712	58,029,279	35,014	211,320,635

4. 第3種事業中、あん摩業等とは、あん摩、マッサージ又は指圧、はり、きゅう業等標準税率3%の適用を受ける業種である。
5. 2以上の都道府県に分割する個人については、本県内に主たる事務書等の所在するものについて総額を記載した。

エ 個人事業税の減免状況

区 分		人 員	所 得 金 額	減 免 額
		人	千円	千円
第 1 種 事 業	{ 天 災 に よ る 者 公 私 の 扶 助 を 受 け る 者 そ の 他 計	0	0	0
		0	0	0
		33	224,041	3,144
		33	224,041	3,144
第 2 種 事 業	{ 天 災 に よ る 者 公 私 の 扶 助 を 受 け る 者 そ の 他 計	0	0	0
		0	0	0
		1	5,188	67
		1	5,188	67
第 3 種 事 業	{ あん摩業等以外のもの { 天 災 に よ る 者 公 私 の 扶 助 を 受 け る 者 そ の 他 計	0	0	0
		0	0	0
		12	192,785	3,950
		12	192,785	3,950
あん摩業等	{ 天 災 に よ る 者 公 私 の 扶 助 を 受 け る 者 そ の 他 計	0	0	0
		0	0	0
		0	0	0
		0	0	0
合 計	{ 天 災 に よ る 者 公 私 の 扶 助 を 受 け る 者 そ の 他 計	0	0	0
		0	0	0
		46	422,014	7,161
		46	422,014	7,161

- (注) 1. 30年度において減免したものについて作成した。
 2. 「所得金額」欄は、減免の取扱いを受けた者の事業主控除前の所得金額を記載した。
 3. 2以上の都道府県に分割する個人については、本県内に主たる事務所等の所在するものについて総額を記載した。

(2) 法人事業税

ア 事業税額等

区 分	現 事 業 年 度 分									
	確 定 額									
	事業年度数		所得（収入） 金 額	税 額		確定申告及び決定 のない中間申告				
	確定申告が あったもの	うち決 定した もの		確定申告が あったもの ①	うち決 定した もの	事業 年度数	税 額 ②			
							千円			
所得課税分（外形対象法人分を除く）	普通法人	分割法人	本県本店分	2,102	1	96,858,040	6,835,045	—	2	12,037
		他県本店分	6,092	1	147,955,278	10,547,811	—	17	56,950	
	県内法人	小 計 ④	72,328	154	599,122,480	39,858,671	390	47	96,954	
		特別法人 ⑤	2,769	1	45,467,147	2,186,635	—	—	—	
	公益法人等 ⑥	1,632	5	3,803,351	220,883	77	—	—		
	人格なき社団等 ⑦	501	1	416,405	16,777	27	—	—		
	清算法人 ⑧	1,425	—	144,369	7,560	—	—	—		
	特定信託・法人課税信託 ⑨	1	—	6,762	277	—	—	—		
	計 ④+⑤+⑥+⑦+⑧+⑨ ⑩	78,656	161	648,960,514	42,290,803	494	47	96,954		
	収入金額課税分 ⑪	550	—	771,655,124	7,442,154	—	2	2,851		
	課税標準の特例による課税分 ⑫	—	—	—	—	—	—	—		
	外形対象法人分 ⑬	3,045	—		68,654,670	—	5	210,713		
	事業税計 ⑬+⑭+⑮+⑯ ⑰	82,251	161		118,387,627	494	54	310,518		
地方法人特別税分 ⑱				60,044,508	212		207,810			
合 計 ⑰+⑱ ⑲	82,251	161		178,432,135	706	54	518,328			

- (注) 1. 当該年度において調定したものについて作成した。
2. 現事業年度分及び過事業年度分の区分は、下記によった。
- (1) 現事業年度分
30年2月1日から31年1月31日までの間に終了する事業年度分で、31年3月31日までに申告書の提出があったもの。
- (2) 過事業年度分
(1)の事業年度分以外のもの。
3. ①及び⑧又は「所得（収入）金額」欄は、30年度において確定した事業税（確定申告、修正申告、更正決定後のもの又は過事業年度分で29年度以前に申告等があり、30年度に修正、更正増があったものについては、当該増差税額）又はこれに対応する所得（収入）金額である。
4. 「事業年度数」欄は、1年、6ヵ月等の事業年度区分にかかわらず、それぞれ事業年度ごとに1件としたが、「確定額」欄の事業年度において、確定申告、修正申告、更正又は決定の処理がなされたものについては、その最終段階で1件とした。なお欠損法人等納付すべき税額がないものについても記載した。
5. 「中間納付額の歳出還付額」欄は、現実に還付したか否かを問わず、還付の決定した額である。

(つづき)

区 分	現 事 業 年 度 分									
	確定事業税額に 対応する前年度分の 中間申告額		確定申告が 翌年度になる 中間申告額		確定申告期限が 翌年度となる 見込納付額		中間納付 額の歳出			
	事業 年度数	税 額 ③	事業 年度数	税 額 ④	事業 年度数	税 額 ⑤	還 付 額 ⑥			
		千円		千円		千円	千円			
所得課税分(外形対象法人分を除く)	普通法人	分割法人	本県本店分	634	1,826,884	631	1,908,282	6	11,484	311,225
		他県本店分	2,351	3,303,905	2,479	3,748,167	87	99,943	285,351	
	県内法人	8,401	6,269,404	8,903	6,827,210	28	145,401	952,951		
	小計 ①	11,386	11,400,193	12,013	12,483,659	121	256,828	1,549,527		
	特別法人 ②	1	160	—	—	3	109,981	154		
	公益法人等 ③	—	—	—	—	—	—	—		
	人格なき社団等 ④	—	—	—	—	1	68	—		
	清算法人 ⑤	13	60,968	28	69	—	—	60,952		
	特定信託・法人課税信託 ⑥	—	—	1	138	—	—	—		
	計 ⑦	11,400	11,461,321	12,042	12,483,866	125	366,877	1,610,633		
	収入金額課税分 ⑧	207	3,147,035	242	3,105,697	2	163	1,018		
	課税標準の特例による課税分 ⑨	—	—	—	—	—	—	—		
	外形対象法人分 ⑩	2,374	27,158,226	2,463	31,064,925	88	1,804,056	120,265		
事業税計 ⑪	13,981	41,766,582	14,747	46,654,488	215	2,171,096	1,731,916			
計 ⑫		20,350,216		23,712,229		811,285	974,205			
地方法人特別税分 ⑬										
合 計 ⑭	13,981	62,116,798	14,747	70,366,717	215	2,982,381	2,706,121			

- (注) 6. 「清算法人」の予納分は、中間申告額と同様の取扱いにより記載した。
7. 「当該年度に発生した歳出還付額」欄は、現実に還付したか否かを問わず、当該年度中に還付が確定した額である。ただし、⑥の金額は含めていない。
8. 調定額及び歳出還付額は、還付未済相当額を含めていない。

調定額 ① + ② - ③ + ④ + ⑤ + ⑥ ⑦	過事業年度分		合計 (調定額) ⑦ + ⑧ ⑨	普通法人所得構成比			備考 当該年度に おいて発生 した歳出 還付額
	所得(収入) 金額	調定額 ⑧		現事業 年度分	過事業 年度分	計	
千円	千円	千円	千円	%	%	%	千円
7,251,189	815,820	53,463	7,304,652	16.2	8.7	16.0	
11,434,317	1,576,693	109,110	11,543,427	24.7	16.7	24.6	
24,159,940	7,025,265	384,553	24,544,493	59.1	74.6	59.4	
42,845,446	9,417,778	547,126	43,392,572	100.0	100.0	100.0	
2,296,610	421,010	17,360	2,313,970	—	—	—	
220,883	3,179,101	192,821	413,704	—	—	—	
16,845	15,038	462	17,307	—	—	—	
7,613	67,081	4,462	12,075	—	—	—	
415	—	—	415	—	—	—	
45,387,812	13,100,008	762,231	46,150,043	—	—	—	
7,404,848	423,559	4,121	7,408,969	—	—	—	
—	—	—	—	—	—	—	
74,696,403		553,689	75,250,092	—	—	—	
127,489,063		1,320,041	128,809,104	—	—	—	
65,399,821		750,912	66,150,733	—	—	—	
192,888,884		2,070,953	194,959,837	—	—	—	2,162,859

ア 事業税額等（外形対象法人分）

区 分	現 事 業 税 額 等									
	確 定 額		所得金額、付加 価値額又は 資本金等の額	税 額		確定申告及び決定 のない中間申告				
	事業年度数	確定申告が あったもの		うち 決定した もの	確定申告が あったもの ①	うち 決定した もの	事業 年度数	税 額 ②		
									千円	千円
所得 割 分	普通 法人	分割 法人	本県本店分	175	—	411,843,908	4,397,809	—	1	14,533
			他県本店分	2,696	—	902,181,324	9,586,110	—	4	46,713
		県内 法人	小 計	3,045	—	1,373,237,162	14,625,689	—	5	61,246
			清算法人	—	—	—	—	—	—	—
		計 A	3,045	—	1,373,237,162	14,625,689	—	5	61,246	
付加 価値 割 分	普通 法人	分割 法人	本県本店分			847,511,988	10,258,990	—		47,856
			他県本店分			2,197,273,882	26,680,298	—		78,509
		県内 法人	小 計			3,237,407,858	39,173,564	—		126,365
			清算法人			—	—	—		—
		計 B			3,237,407,858	39,173,564	—		126,365	
資本 割 分	普通 法人	分割 法人	本県本店分			836,333,742	4,263,890	—		488
			他県本店分			1,920,831,880	9,757,648	—		22,614
		県内 法人	計 C			2,924,138,825	14,855,417	—		23,102
			清算法人			—	—	—		—
事業税計 A + B + C		D	3,045	—		68,654,670	—	5	210,713	
地方法人特別税分		E				39,444,931	—		167,521	
合 計 D + E			3,045	—		108,099,601	—	5	378,234	

- (注) 1. 当該年度において調定したものについて作成した。
 2. 現事業年度分及び過事業年度分の区分は、下記によった。
 (1) 現事業年度分
 30年2月1日から31年1月31日までの間に終了する事業年度分で、31年3月31日までに申告書の提出があったもの。
 (2) 過事業年度分
 (1)の事業年度分以外のもの。
 3. ①及び⑧又は「所得（収入）金額」欄は、30年度において確定した事業税（確定申告、修正申告、更正決定後のもの又は過事業年度分で29年度以前に申告等があり、30年度に修正、更正増があったものについては、当該増差税額）又はこれに対応する所得（収入）金額である。
 4. 「事業年度数」欄は、1年、6ヵ月等の事業年度区分にかかわらず、それぞれ事業年度ごとに1件としたが、「確定額」欄の事業年度において、確定申告、修正申告、更正又は決定の処理がなされたものについては、その最終段階で1件とした。なお欠損法人等納付すべき税額がないものについても記載した。

年 度 分						過 事 業		
確定事業税額に 対応する前年度分の 中間申告額		確定申告が 翌年度になる 中間申告額		確定申告期限が 翌年度となる 見込納付額		中間納付 額の歳出 還付額	調 定 額 ① + ② - ③ + ④ + ⑤ + ⑥ ⑦	所得金額、付加 価値額又は資本 金等の額
事業 年度数	税 額 ③	事業 年度数	税 額 ④	事業 年度数	税 額 ⑤			
	千円		千円		千円	千円	千円	千円
131	1,677,836	136	2,014,091	5	110,897	4,777	4,864,271	4,952,923
2,115	3,731,493	2,197	4,111,527	79	126,383	11,484	10,150,724	36,086,176
128	235,023	130	286,070	4	1,368	4,541	698,726	777,074
2,374	5,644,352	2,463	6,411,688	88	238,648	20,802	15,713,721	41,816,173
—	—	—	—	—	—	—	—	—
2,374	5,644,352	2,463	6,411,688	88	238,648	20,802	15,713,721	41,816,173
	3,967,205		4,961,062		531,801	12,348	11,844,852	11,080,023
	10,276,297		11,795,099		396,015	33,036	28,706,660	71,873,278
	866,800		904,286		23,442	25,966	2,321,170	2,131,915
	15,110,302		17,660,447		951,258	71,350	42,872,682	85,085,216
	—		—		—	—	—	—
	15,110,302		17,660,447		951,258	71,350	42,872,682	85,085,216
	1,767,738		2,083,451		356,843	734	4,937,668	1,115,924
	4,263,225		4,544,534		249,984	21,286	10,332,841	66,101,965
	372,609		364,805		7,323	6,093	839,491	5,487
	6,403,572		6,992,790		614,150	28,113	16,110,000	67,223,376
2,374	27,158,226	2,463	31,064,925	88	1,804,056	120,265	74,696,403	
	15,283,148		18,218,666		663,120	318,612	43,529,702	
2,374	42,441,374	2,463	49,283,591	88	2,467,176	438,877	118,226,105	

5. 「中間納付額の歳出還付額」欄は、現実に還付したか否かを問わず、還付の決定した額である。
6. 「清算法人」の予納分は、中間申告額と同様の取扱いにより記載した。
7. 「当該年度に発生した歳出還付額」欄は、現実に還付したか否かを問わず、当該年度中に還付が確定した額である。ただし、⑥の金額は含めていない。
8. 調定額及び歳出還付額は、還付未済相当額を含めていない。

(つづき)

区 分	年 度 分	合 計		備 考	
	調 定 額 ⑧	(調 定 額) ⑦ + ⑧	⑨		
	千円	千円	千円		
所得 割分	普通法人 清算 計 A	分割法人 { 本県本店分	10,001	4,874,272	
		分割法人 { 他県本店分	65,170	10,215,894	
		県内法人	4,042	702,768	
		小計	79,213	15,792,934	
		清算法人	—	—	
付加 価値 割分	普通法人 清算 計 B	分割法人 { 本県本店分	78,174	11,923,026	
		分割法人 { 他県本店分	267,431	28,974,091	
		県内法人	8,161	2,329,331	
		小計	353,766	43,226,448	
		清算法人	—	—	
資本 割分	普通法人 計 C	分割法人 { 本県本店分	928	4,938,596	
		分割法人 { 他県本店分	119,759	10,452,600	
		県内法人	23	839,514	
事業税計 A + B + C	D	120,710	16,230,710		
地方 法人 特別 税分	E	553,689	75,250,092		
合 計 D + E		374,007	43,903,709		
		927,696	119,153,801	464,348	

イ 所得階層別内訳

区 分	欠 損 法 人	年 所 得 400万円以下		〃 400万円 超 〃 800万円以下		〃 800万円 超 〃 1,000万円以下		
		事 業 年度数	事 業 年度数	事 業 年度数	事 業 年度数	事 業 年度数	事 業 年度数	
				千円		千円	千円	
事業年度 年一回法人	分割法人 県内法人	軽減税率適用法人①	—	—	—	—	—	
		そ の 他 ②	—	—	—	—	—	
		① + ② + ③ + ④	—	4	7,158	—	—	—
		① + ② + ③ + ④	—	4	7,158	—	—	—
事業年度 年一回法人	分割法人 県内法人	軽減税率適用法人⑤	803	187	338,853	81	464,745	
		そ の 他 ⑥	166	18	34,988	17	103,810	
		⑤ + ⑥ + ⑦ + ⑧	43,223	10,864	15,288,941	3,375	19,449,008	
		⑤ + ⑥ + ⑦ + ⑧	44,192	11,069	15,662,782	3,473	20,017,563	
	合 計 ④ + ⑧	44,192	11,073	15,669,940	3,473	20,017,563	1,025	9,138,564

- (注) 1. 当該年度において普通法人に係る法人の事業税額（中間申告にかかる税額を除く。）に対応する所得金額（収入金額課税分は除く。）のうち、現事業年度分について作成した。
2. 軽減税率適用法人については、所得金額の総額によって区分した。

〃1,000万円 超 〃5,000万円以下		〃5,000万円 超 〃 1億円以下		〃 1億円 超 〃 10億円以下		〃 10億円 超		合 計	
事 業 年度数	所 得 金 額	事 業 年度数	所 得 金 額	事 業 年度数	所 得 金 額	事 業 年度数	所 得 金 額	事 業 年度数	所 得 金 額
	千円		千円		千円		千円		千円
—	—	—	—	—	—	—	—	—	—
—	—	—	—	—	—	—	—	—	—
—	—	—	—	—	—	—	—	4	7,158
—	—	—	—	—	—	—	—	4	7,158
256	6,554,766	99	7,224,147	194	50,202,815	16	51,249,022	1,669	116,328,938
94	2,722,080	54	4,051,026	196	68,482,683	62	461,698,538	608	537,101,530
4,387	96,508,546	759	53,060,877	677	164,356,758	28	56,014,235	64,304	413,513,934
4,737	105,785,392	912	64,336,050	1,067	283,042,256	106	568,961,795	66,581	1,066,944,402
4,737	105,785,392	912	64,336,050	1,067	283,042,256	106	568,961,795	66,585	1,066,951,560

3. 事業年度が年2回の法人所得の区分については、「年所得400万円以下」欄に1事業年度の所得が200万円以下を記載し、他の所得区分についても同様とした。

4. 分割法人については、本県内に主たる事務所又は事業所の所在するものについて、所得金額の総額を記載した。

ウ 分割法人の所得金額等

区 分			分 割 法 人							
			本 県 本 店 分				他 県 本			
			法人数	事業 年度数	所得(収入) 金 額 ① (千円)	事業税額 ② (千円)	法人数	事業 年度数	所得(収入) 金 額 ③ (千円)	
収入 金額 課 税 分	電 気 供給業	発電用固定資産割	-	-	-	-	8	9	277,476,095	
		発電所接続電線路割	-	-	-	-	1	1	20,061,272	
		総固定資産割	1	1	-	-	2	2	99,023,343	
		事務所数割	/	/	-	-	/	/	3,249,122	
		従業者数割	-	-	-	-	48	48	3,249,122	
		ガス供給業	-	-	-	-	1	1	8,003,789	
		生命 保険業	事務所数割	/	/	-	-	/	/	97,227,417
			従業者数割	-	-	-	-	24	24	34,517,051
		損害 保険業	事務所数割	/	/	-	-	/	/	50,133,508
			従業者数割	-	-	-	-	12	13	37,359,526
		少額短期 保険業	事務所数割	/	/	-	-	/	/	-
			従業者数割	-	-	-	-	-	-	-
		貿易 保険業	事務所数割	/	/	-	-	/	/	-
			従業者数割	-	-	-	-	-	-	-
	小 計		1	1	-	-	96	98	630,300,245	
課税標準の特例による課税分			-	-	-	-	-	-	-	
所得課税分 (外形対象法人分を除く)		ガス供給業	-	-	-	-	-	-	-	
		倉庫業	4	4	131,388	9,562	6	6	153,043	
		鉄道事業・軌道事業	-	-	-	-	1	1	2,507	
		銀行業	事務所数割	/	/	-	-	/	/	3,278,283
			従業者数割	-	-	-	-	1	1	2,248,624
		証券業	事務所数割	/	/	-	-	/	/	-
			従業者数割	-	-	-	-	-	-	-
		製造業	資本金1億円以上の法人	26	27	5,491,279	423,746	126	129	12,034,968
			資本金1億円未満の法人	418	422	41,132,328	3,041,739	843	849	25,889,030
		建設業	事務所数割	/	/	2,597,668	210,888	/	/	9,311,069
			従業者数割	175	175	3,650,754	288,524	408	417	9,876,020
		運輸・ 通信業	事務所数割	/	/	2,159,727	159,852	/	/	3,451,602
			従業者数割	121	121	2,924,706	217,766	351	357	2,589,995
		卸売・小 売業・飲 食店業	事務所数割	/	/	9,901,875	751,923	/	/	27,361,383
			従業者数割	668	674	12,414,409	953,763	2,301	2,332	19,265,489
		その他の 金融・保 険業	事務所数割	/	/	1,117,631	90,724	/	/	799,675
			従業者数割	10	11	1,584,819	126,320	48	49	237,045
	不動産業	事務所数割	/	/	558,092	38,669	/	/	2,287,969	
		従業者数割	63	63	749,197	51,840	162	165	1,329,375	
	サービス業	事務所数割	/	/	4,883,579	354,010	/	/	15,754,765	
		従業者数割	544	549	6,631,406	499,572	1,628	1,652	8,829,150	
	上記以外 の事業	事務所数割	/	/	390,309	26,884	/	/	1,830,063	
		従業者数割	55	56	538,873	58,870	131	134	1,425,223	
	小 計		2,084	2,102	96,858,040	7,304,652	6,006	6,092	147,955,278	
合 計			2,085	2,103	/	7,304,652	6,102	6,190	/	

- (注) 1. 当該年度において調定した法人のうち2以上の都道府県に事務所又は事業所を有する普通法人(清算法人を除く。)について作成した。
2. 「所得金額」及び「収入金額」は現事業年度分(確定申告又は決定のないものは除く)、「事業税額」は現年調定額である。

店 分	小 計		県 内 法 人				合 計		
	事業税額 ④ (千円)	所得(収入) 金 額 ①+③ ⑤ (千円)	事業税額 ②+④ ⑥ (千円)	法人数	事業 年度数	所得(収入) 金 額 ⑦ (千円)	事業税額 ⑧ (千円)	所得(収入) 金 額 ⑤+⑦ (千円)	事業税額 ⑥+⑧ (千円)
	2,514,922	277,476,095	2,514,922					277,476,095	2,514,922
	193,591	20,061,272	193,591					20,061,272	193,591
	1,025,341	99,023,343	1,025,341					99,023,343	1,025,341
	35,671	3,249,122	35,671					3,249,122	35,671
	35,671	3,249,122	35,671	255	259	20,141,418	229,399	23,390,540	265,070
	77,237	8,003,789	77,237	13	13	112,667,602	1,090,349	120,671,391	1,167,586
	928,757	97,227,417	928,757					97,227,417	928,757
	329,722	34,517,051	329,722	1	1	8,350	73	34,525,401	329,795
	491,254	50,133,508	491,254					50,133,508	491,254
	366,083	37,359,526	366,083	-	-	-	-	37,359,526	366,083
	-	-	-					-	-
	-	-	-	-	-	-	-	-	-
	-	-	-					-	-
	-	-	-	-	-	-	-	-	-
	5,998,249	630,300,245	5,998,249	269	273	132,817,370	1,319,821	763,117,615	7,318,070
	-	-	-	-	-	-	-	-	-
	-	-	-	4	4	-	-	-	-
	10,887	284,431	20,449	13	13	236,002	16,297	520,433	36,746
	190	2,507	190	3	3	253,680	22,552	256,187	22,742
	166,096	3,278,283	166,096					3,278,283	166,096
	113,928	2,248,624	113,928	2	2	-	-	2,248,624	113,928
	-	-	-					-	-
	-	-	-	17	17	10,983	617	10,983	617
	930,552	17,526,247	1,354,298	39	41	13,281,057	940,379	30,807,304	2,294,677
	2,002,030	67,021,358	5,043,769	10,996	11,066	105,996,989	7,718,678	173,018,347	12,762,447
	813,071	11,908,737	1,023,959					11,908,737	1,023,959
	927,232	13,526,774	1,215,756	11,171	11,236	54,162,547	3,712,142	67,689,321	4,927,898
	255,106	5,611,329	414,958					5,611,329	414,958
	197,733	5,514,701	415,499	1,546	1,556	12,644,465	852,411	18,159,166	1,267,910
	2,148,659	37,263,258	2,900,582					37,263,258	2,900,582
	1,526,449	31,679,898	2,480,212	18,395	18,533	78,572,776	5,254,264	110,252,674	7,734,476
	58,586	1,917,306	149,310					1,917,306	149,310
	19,572	1,821,864	145,892	520	524	2,316,777	158,416	4,138,641	304,308
	172,575	2,846,061	211,244					2,846,061	211,244
	110,045	2,078,572	161,885	5,331	5,367	24,450,730	1,677,680	26,529,302	1,839,565
	1,169,945	20,638,344	1,523,955					20,638,344	1,523,955
	674,192	15,460,556	1,173,764	13,500	13,629	53,737,769	3,599,817	69,198,325	4,773,581
	139,920	2,220,372	166,804					2,220,372	166,804
	106,659	1,964,096	165,529	2,123	2,143	8,645,387	591,240	10,609,483	756,769
	11,543,427	244,813,318	18,848,079	63,660	64,134	354,309,162	24,544,493	599,122,480	43,392,572
	17,541,676		24,846,328	63,929	64,407		25,864,314		50,710,642

ウ 分割法人の所得金額等（外形対象法人分）

区 分	分 割				
	本 県 本 店 分				
	法 人 数	事 業 年 度 数	所 得 金 額 ① (千円)	付加価値額 ② (千円)	資本金等の額 ③ (千円)
ガ ス 供 給 業	—	—	—	—	—
倉 庫 業	1	1	399,288	1,850,975	350,701
鉄 道 事 業 ・ 軌 道 事 業	2	2	2,214,911	9,269,792	4,823,201
銀 行 業	事 務 所 数 割		40,614,847	61,314,986	75,341,208
	従 業 者 数 割	4	41,746,011	62,866,504	76,060,844
証 券 業	事 務 所 数 割		1,438,676	1,891,907	1,764,705
	従 業 者 数 割	1	1,562,318	2,054,510	1,916,376
製 造 業	89	92	290,386,199	588,396,639	607,965,284
建 設 業	事 務 所 数 割		4,260,883	8,126,747	1,999,782
	従 業 者 数 割	9	4,538,680	8,897,819	2,066,435
運 輸 ・ 通 信 業	事 務 所 数 割		1,111,737	4,622,662	2,503,183
	従 業 者 数 割	9	1,457,860	5,659,026	3,001,580
卸 売 ・ 小 売 業 ・ 飲 食 店 業	事 務 所 数 割		5,436,082	25,923,756	16,310,846
	従 業 者 数 割	20	6,666,976	30,281,651	19,827,438
そ の 他 の 金 融 ・ 保 険 業	事 務 所 数 割		—	355,572	1,181,538
	従 業 者 数 割	1	—	551,724	1,833,333
不 動 産 業	事 務 所 数 割		1,099,800	1,747,977	1,565,720
	従 業 者 数 割	7	1,594,079	2,538,247	2,828,637
サ ー ビ ス 業	事 務 所 数 割		3,054,945	13,227,608	5,897,628
	従 業 者 数 割	26	3,854,639	17,243,778	7,676,323
上 記 以 外 の 事 業	事 務 所 数 割		163,018	275,658	537,765
	従 業 者 数 割	3	242,959	414,450	881,215
合 計	172	175	411,843,908	847,511,988	836,333,742

区 分	分 割 法 人			県 内	
	小 計			法 人 数	事 業 年 度 数
	付加価値額 ②+⑥ ⑩ (千円)	資本金等の額 ③+⑦ ⑪ (千円)	事業税額 ④+⑧ ⑫ (千円)		
ガ ス 供 給 業	—	—	—	—	—
倉 庫 業	2,433,621	805,691	40,597	—	—
鉄 道 事 業 ・ 軌 道 事 業	219,129,166	44,185,232	4,678,176	—	—
銀 行 業	事 務 所 数 割	73,940,409	92,394,999	1,952,865	
	従 業 者 数 割	69,754,012	84,710,548	1,827,471	—
証 券 業	事 務 所 数 割	13,125,376	25,601,751	358,642	
	従 業 者 数 割	9,410,253	17,178,556	258,403	1
製 造 業	1,634,684,548	1,706,753,657	41,117,167	68	69
建 設 業	事 務 所 数 割	81,723,098	53,140,354	1,693,738	
	従 業 者 数 割	52,348,198	30,543,735	1,108,753	7
運 輸 ・ 通 信 業	事 務 所 数 割	50,467,847	33,689,629	984,402	
	従 業 者 数 割	43,910,877	36,713,034	897,364	7
卸 売 ・ 小 売 業 ・ 飲 食 店 業	事 務 所 数 割	231,482,136	228,553,169	4,920,242	
	従 業 者 数 割	168,427,851	116,534,499	3,182,133	23
そ の 他 の 金 融 ・ 保 険 業	事 務 所 数 割	12,350,122	24,604,289	364,170	
	従 業 者 数 割	6,306,452	12,013,631	183,201	1
不 動 産 業	事 務 所 数 割	21,420,234	14,748,749	493,961	
	従 業 者 数 割	13,876,630	9,583,052	327,711	12
サ ー ビ ス 業	事 務 所 数 割	177,565,407	113,676,576	3,477,262	
	従 業 者 数 割	113,631,396	76,979,030	2,175,950	34
上 記 以 外 の 事 業	事 務 所 数 割	39,961,539	27,416,215	921,373	
	従 業 者 数 割	8,836,698	7,339,226	414,898	18
合 計	3,044,785,870	2,757,165,622	71,378,479	171	174

(注) 1. 当該年度において調定した法人のうち2以上の都道府県に事務所又は事業所を有する普通法人（清算法人を除く。）について作成した。

2. 「所得金額」及び「収入金額」は現事業年度分（確定申告又は決定のないものは除く）、「事業税額」は現年調定額である。

法		人					
		他 県 本 店				分	
事業税額 ④ (千円)	法人税	事業年度数	所得金額 ⑤ (千円)	付加価値額 ⑥ (千円)	資本金等の額 ⑦ (千円)	事業税額 ⑧ (千円)	所得金額 ①+⑤⑨ (千円)
-	-	-	-	-	-	-	-
26,741	8	9	237,545	582,646	454,990	13,856	636,833
180,062	4	4	144,181,293	209,859,374	39,362,031	4,498,114	146,396,204
1,636,615			6,763,537	12,625,423	17,053,791	316,250	47,378,384
1,667,051	10	10	3,499,123	6,887,508	8,649,704	160,420	45,245,134
49,606			4,324,994	11,233,469	23,837,046	309,036	5,763,670
53,870	14	15	2,802,671	7,355,743	15,262,180	204,533	4,364,989
15,863,473	874	882	431,370,111	1,046,287,909	1,098,788,373	25,253,694	721,756,310
159,248			27,217,323	73,596,351	51,140,572	1,534,490	31,478,206
170,792	220	226	16,000,359	43,450,379	28,477,300	937,961	20,539,039
79,969			14,964,576	45,845,185	31,186,446	904,433	16,076,313
97,878	115	117	14,346,695	38,251,851	33,711,454	799,486	15,804,555
475,546			62,143,811	205,558,380	212,242,323	4,444,696	67,579,893
554,259	819	829	39,209,455	138,146,200	96,707,061	2,627,874	45,876,431
9,004			7,526,599	11,994,550	23,422,751	355,166	7,526,599
13,972	24	24	4,010,998	5,754,728	10,180,298	169,229	4,010,998
43,188			11,502,958	19,672,257	13,183,029	450,773	12,602,758
63,945	53	54	6,583,141	11,338,383	6,754,415	263,766	8,177,220
262,189			52,356,610	164,337,799	107,778,948	3,215,073	55,411,555
307,585	451	456	25,398,042	96,387,618	69,302,707	1,868,365	29,252,681
8,191			25,257,047	39,685,881	26,878,450	913,182	25,420,065
12,710	69	70	2,484,436	8,422,248	6,458,011	402,188	2,727,395
21,735,894	2,661	2,696	902,181,324	2,197,273,882	1,920,831,880	49,642,585	1,314,025,232

法 人				合 計			
所得金額 ⑬ (千円)	付加価値額 ⑭ (千円)	資本金等の額 ⑮ (千円)	事業税額 ⑯ (千円)	所得金額 ⑨+⑬ (千円)	付加価値額 ⑩+⑭ (千円)	資本金等の額 ⑪+⑮ (千円)	事業税額 ⑫+⑯ (千円)
-	-	-	-	-	-	-	-
-	-	-	-	636,833	2,433,621	805,691	40,597
-	-	-	-	146,396,204	219,129,166	44,185,232	4,678,176
-	-	-	-	47,378,384	73,940,409	92,394,999	1,952,865
-	-	-	-	45,245,134	69,754,012	84,710,548	1,827,471
-	-	-	-	5,763,670	13,125,376	25,601,751	358,642
86,546	638,725	900,195	13,794	4,451,535	10,048,978	18,078,751	272,197
38,173,164	115,881,912	99,023,391	2,411,439	759,929,474	1,750,566,460	1,805,777,048	43,528,606
-	-	-	-	31,478,206	81,723,098	53,140,354	1,693,738
2,001,863	6,642,963	2,571,248	118,323	22,540,902	58,991,161	33,114,983	1,227,076
-	-	-	-	16,076,313	50,467,847	33,689,629	984,402
1,356,543	7,664,201	5,186,522	96,716	17,161,098	51,575,078	41,899,556	994,080
-	-	-	-	67,579,893	231,482,136	228,553,169	4,920,242
8,424,457	39,518,261	23,657,132	687,978	54,300,888	207,946,112	140,191,631	3,870,111
-	-	-	-	7,526,599	12,350,122	24,604,289	364,170
13,826	38,703	178,400	1,615	4,024,824	6,345,155	12,192,031	184,816
-	-	-	-	12,602,758	21,420,234	14,748,749	493,961
1,573,928	2,072,025	3,989,081	60,230	9,751,148	15,948,655	13,572,133	387,941
-	-	-	-	55,411,555	177,565,407	113,676,576	3,477,262
3,539,434	9,767,114	24,467,518	264,786	32,792,115	123,398,510	101,446,548	2,440,736
-	-	-	-	25,420,065	39,961,539	27,416,215	921,373
4,042,169	10,398,084	6,999,716	216,732	6,769,564	19,234,782	14,338,942	631,630
59,211,930	192,621,988	166,973,203	3,871,613	1,373,237,162	3,237,407,858	2,924,138,825	75,250,092

エ 資本金別法人数

資本金別 区分	分割法人						小計 ①+② ③	県 利益法人 ④	
	利益法人			欠損法人					
	また たが の 県 も の に	ま 三 た 以 が 上 の も 県 の に	計 ①	また たが の 県 も の に	ま 三 た 以 が 上 の も 県 の に	計 ②			
300万円未満	55	6	61	82	11	93	154	2,954	
300万円以上1,000万円未満	160	29	189	226	37	263	452	9,825	
1,000万円	210	69	279	187	47	234	513	4,852	
1,000万円超5,000万円未満	228	131	359	177	56	233	592	2,648	
5,000万円以上1億円未満	97	112	209	55	41	96	305	483	
1億円	22	20	42	12	9	21	63	78	
1億円超10億円未満	37	60	97	4	4	8	105	110	
10億円	1	5	6	—	—	—	6	2	
10億円超50億円未満	7	30	37	1	4	5	42	7	
50億円	—	—	—	—	—	—	—	—	
50億円超100億円未満	—	6	6	1	—	1	7	—	
100億円以上	2	9	11	—	—	—	11	1	
合計	819	477	1,296	745	209	954	2,250	20,960	
構成比(%)	利益法人	3.7	2.1	5.8	—	—	—	—	94.2
	欠損法人	—	—	—	1.7	0.5	2.2	—	—
	計	1.3	0.7	2.0	1.1	0.3	1.4	3.4	31.7

- (注) 1. 30年2月1日から31年1月31日までの間に事業年度が終了し、かつ、当該年度末までに申告納付期限の到来した普通法人（収入金額課税の適用法人を除く。）について、当該年度における最終処理の時点で作成した。
2. 利益法人又は欠損法人の区分は、上期又は下期のいずれかに利益があれば前者とし、両期とも欠損である場合に後者とした。
3. 「不申告法人」か否かについては、上期及び下期を通じて不申告である場合に不申告法人とした。なお、上期若しくは下期いずれか又は上期、下期とも決定があったときは、不申告法人から除外した。
4. 「休業中の法人」とは、会社は存在するが事業が休止中のもの、「清算中の法人」とは、解散はしたが清算終了までに至っていない清算予納中のもののほか清算が終了したもの、「所在不明法人」とは、現に会社の所在が不明中のものであり、これらの判定は年度末現在によった。

内 法 人		合 計						そ の 他			
欠 損 法 人 ⑤	小 計 ④+⑤ ⑥	利 益 法 人		欠 損 法 人		計		不 申 告 法 人	休 業 中 の 法 人	清 算 中 の 法 人	所 在 不 明 法 人
		法 人 数 ① + ④	構 成 比	法 人 数 ② + ⑤	構 成 比	法 人 数 ③ + ⑥	構 成 比				
6,133	9,087	3,015	13.6	6,226	14.2	9,241	14.0	1,743	232	374	—
23,592	33,417	10,014	45.0	23,855	54.5	33,869	51.3	1,273	281	5,369	—
9,333	14,185	5,131	23.1	9,567	21.8	14,698	22.2	240	74	2,229	—
3,242	5,890	3,007	13.5	3,475	7.9	6,482	9.8	101	23	873	—
462	945	692	3.1	558	1.3	1,250	1.9	19	5	167	—
68	146	120	0.5	89	0.2	209	0.3	2	—	19	—
36	146	207	0.9	44	0.1	251	0.4	3	—	84	—
1	3	8	0.0	1	0.0	9	0.0	—	—	2	—
6	13	44	0.2	11	0.0	55	0.1	—	—	5	—
—	—	—	—	—	—	—	—	—	—	—	—
1	1	6	0.0	2	0.0	8	0.0	—	—	2	—
—	1	12	0.1	—	0.0	12	0.0	—	—	1	—
42,874	63,834	22,256	100.0	43,828	100.0	66,084	100.0	3,381	615	9,125	—
—	—	100.0	—	—	—	—	—	—	—	—	—
97.8	—	—	—	100.0	—	—	—	—	—	—	—
64.9	96.6	33.7	—	66.3	—	100.0	—	—	—	—	—

5. 資本金区分は、最終事業年度の期末現在によった。

6. 分割法人とは、本県内に主たる事務所、事業所等が所在するものを記載した。

オ 資本金及び所得階層別内訳

所得階層 資本金別	欠 損 法 人	年 所 得 400 万 円 以 下		〃 400万円超 〃 800万円以下		〃 800万円超 〃 1,000万円以下		〃 1,000万円 超 〃 5,000万円以下	
	法人数	法人数	所得金額	法人数	所得金額	法人数	所得金額	法人数	所得金額
			千円		千円		千円		千円
300万円未満	6,226	2,158	2,703,011	426	2,381,651	96	848,326	296	5,706,337
300万円以上 1,000万円未満	23,855	6,035	8,440,717	1,744	10,094,248	474	4,222,287	1,590	31,426,345
1,000万円	9,567	2,048	3,215,681	820	4,751,733	276	2,464,972	1,486	33,966,477
1,000万円超 5,000万円未満	3,475	690	1,165,741	397	2,382,545	152	1,376,244	1,054	27,059,456
5,000万円以上 1 億 円 未 満	558	70	120,303	57	336,737	20	180,581	216	5,903,727
1 億 円	89	4	4,621	6	34,056	3	28,073	24	701,908
1 億 円 超 10億 円 未 満	—	—	—	—	—	—	—	—	—
10 億 円	—	—	—	—	—	—	—	—	—
10億 円 超 50億 円 未 満	—	—	—	—	—	—	—	—	—
50 億 円	—	—	—	—	—	—	—	—	—
50億 円 超 100億 円 未 満	—	—	—	—	—	—	—	—	—
100億 円 以上	—	—	—	—	—	—	—	—	—
合 計	43,770	11,005	15,650,074	3,450	19,980,970	1,021	9,120,483	4,666	104,764,250

- (注) 1. 30年2月1日から31年1月31日までの間に事業年度が終了し、かつ、当該年度末までに申告納付期限の到来した普通法人（収入金額課税の適用法人を除く。）について、当該年度における最終処理の時点で作成した。
2. 事業年度が年2回の法人の所得の区分は次により記載した。
- ア. 上期及び下期のいずれにも利益が生じた法人については、その所得の合計額
- イ. 上期及び下期のいずれにも利益が生じた法人については、利益を生じた期の所得額
- ウ. 上期及び下期のいずれにも欠損が生じた法人については、「欠損法人」とした。
3. 資本金区分は、最終事業年度の期末現在によった。
4. 分割法人については、本県内に主たる事務所又は事業所等が所在するものについて、その所得金額の総額を記載した。

〃 5,000 万円超 〃 1 億円以下		〃 1 億円超 〃 10 億円以下		〃 10 億円超		合 計		税 額	
法人数	所得金額	法人数	所得金額	法人数	所得金額	法人数	所得金額		うち超過 課税相当額
	千円		千円		千円		千円	千円	千円
18	1,247,529	21	4,913,585	—	—	9,241	17,800,439	1,073,850	43,389
120	8,059,828	51	9,562,487	—	—	33,869	71,805,912	3,931,132	140,235
284	19,903,772	214	42,355,409	3	5,759,881	14,698	112,417,925	7,755,539	453,859
338	24,351,079	367	85,246,629	9	16,188,298	6,482	157,769,992	12,297,590	804,576
107	7,890,248	209	63,133,601	13	27,475,729	1,250	105,040,926	9,453,284	657,826
12	903,914	63	18,713,289	8	18,380,945	209	38,766,806	5,347,276	374,711
—	—	—	—	—	—	—	—	—	—
—	—	—	—	—	—	—	—	—	—
—	—	—	—	—	—	—	—	—	—
—	—	—	—	—	—	—	—	—	—
—	—	—	—	—	—	—	—	—	—
—	—	—	—	—	—	—	—	—	—
879	62,356,370	925	223,925,000	33	67,804,853	65,749	503,602,000	39,858,671	2,474,596

カ 収入金額課税法人

区 分	分 割 法 人				県 内	
	法 人 数	事業年度数	収 入 金 額	所 得 金 額	法 人 数	事業年度数
電 気 供 給 業	1	1	千円 0	千円 0	431	437
ガ ス 供 給 業	—	—	—	—	13	13
生 命 保 険 業	—	—	—	—	—	—
損 害 保 険 業	—	—	—	—	—	—
少 額 短 期 保 険 業	—	—	—	—	1	1
貿 易 保 険 業	—	—	—	—	—	—
合 計	1	1	0	0	445	451

- (注) 1. 当該年度において調定したもののうち、現事業年度分について作成した。
 2. 「分割法人」欄は、本県内に主たる事務所又は事業所の所在するものについて記載し、他県本店の本県分は別欄とした。

(3) 非課税事業等

区 分	法 人			個 人	
	法 人 数	事業年度数	所 得 金 額	人 員	所 得 金 額
林 業	4	4	千円 206,299	—	千円 —
鉱物の掘採事業	2	2	44,035	—	—
農 業	15	15	93,075	—	—
合 計	21	21	343,409	—	—

- (注) 1. 法人にあっては、30年2月1日から31年1月31日までの間に事業年度が終了したものの確定申告分について、個人分にあつては、現年課税分について作成した。
 2. 分割法人（個人）については、本県内に主たる事務所又は事業所の所在するものについてその総額を記載した。
 3. 「所得金額」欄は、非課税事業のみを行うものについては法人税又は所得税の課税標準である所得金額を、課税事業と非課税事業とをあわせて行うものについては非課税事業にかかる所得金額を記載した。

法人		計			
収入金額	所得金額	法人数	事業年度数	収入金額	所得金額
千円 28,678,927	千円 6,591,481	432	438	千円 28,678,927	千円 6,591,481
112,667,602	275,887	13	13	112,667,602	275,887
—	—	—	—	—	—
—	—	—	—	—	—
8,350	8,350	1	1	8,350	8,350
—	—	—	—	—	—
141,354,879	6,875,718	446	452	141,354,879	6,875,718

3. 「収入金額」欄は、法人の事業税の課税標準となった収入金額、「所得金額」欄は、法人税の課税標準となった所得金額（所得課税分の所得金額を除く。）である。

3 地方消費税に関する調

(1) 平成30年度 地方消費税 国からの払込金額

(単位：千円、%)

調定月	譲渡割	前年比	貨物割	前年比	合計	前年比
4月	6,397,919	92.2	1,420,367	117.9	7,818,286	96.0
5月	2,560,148	69.3	1,255,987	69.3	3,816,135	69.3
6月	8,332,949	114.6	857,265	262.9	9,190,214	120.9
7月	12,311,858	92.5	841,742	103.1	13,153,600	93.2
8月	0	—	0	—	0	0.0
9月	6,690,770	111.3	1,824,142	126.8	8,514,912	114.3
10月	7,530,813	106.2	1,552,373	104.0	9,083,186	105.8
11月	4,411,799	94.2	999,272	99.9	5,411,071	95.2
12月	6,262,394	100.5	2,168,396	134.4	8,430,790	107.5
1月	7,250,409	96.0	1,681,178	121.8	8,931,588	100.0
2月	2,555,280	95.5	1,291,196	105.1	3,846,476	98.5
3月	5,548,522	88.9	1,968,364	121.9	7,516,886	95.6
合計	69,852,860	97.4	15,860,283	110.4	85,713,143	99.6

(注) 千円未満四捨五入の関係上、縦横計が一致しない場合がある。以下の表について同じ。

(2) 平成30年度 清算金の収支状況

(単位：千円、%)

清算月	清算金収入	前年比	清算金支出	前年比	うち相殺金額
5月	35,376,043	105.3	18,902,848	103.8	17,694,594
8月	45,663,508	99.7	25,287,824	96.0	23,890,533
11月	25,489,097	103.0	16,970,256	106.8	15,011,471
2月	37,628,933	105.5	22,009,067	101.3	20,474,832
合計	144,157,581	103.1	83,169,995	101.2	77,071,430

(3) 平成30年度 徴収取扱費の支払い状況

(単位：千円、%)

支払月	譲渡割	前年比	貨物割	前年比	合計	前年比
6月	54,068	110.9	15,046	122.7	69,114	113.3
9月	72,254	97.9	16,694	110.2	88,948	100.0
12月	48,662	100.2	16,831	111.8	65,492	102.9
3月	63,263	97.0	17,114	121.4	80,377	101.4
合計	238,246	100.8	65,685	116.1	303,931	103.8

(4) 平成30年度 市町村交付金の交付状況

(単位：千円、%)

交付月	交付金額	前年比
6月	17,988,148	105.3
9月	23,233,262	99.7
12月	13,013,993	103.1
3月	19,163,912	105.5
合計	73,399,315	103.1

(5) 平成30年度 地方消費税関連の実質収入 (単位：千円)

区 分		金 額
歳入	税 収 A	85,713,143
	清算金収入 B	144,157,581
歳出	清算金支出 C	83,169,995
	徴収取扱費 D	303,931
	市町村交付金 E	73,399,315
実質収入 $A + B - (C + D + E)$		72,997,483

(6) 平成30年度 消費に相当する額 (平成30年4月1日改定)

区 分		金 額
静岡県 (百万円)	A	8,906,858
全 国 (百万円)	B	289,395,520
静岡県のシェア (%)	A/B	3.0777456

4 不動産取得税に関する調

(1) 家 屋

ア 総 括

区 分	価 額 の 全 額 が 法 第 73 条 の 15 の 2 に 規 定 す る 免 税 点 に の 満 た な い も の ①			法第73条の14第1項(法附則第11条 第9項及び第12項による読替えを 含む。)から第3項まで及び第5項に 該 当 す る も の で そ の 価 格 の 全 額 が こ れ ら の 規 定 に 規 定 す る 金 額 以 下 の も の ②			法 第 73 条 の 3 か ら 第 73 条 の 7 ま で 及 び 法 附 則 第 10 条 並 び に ① ② に 該 当 す る 以 外 の も の					
	件 数	面 積	価 格	件 数	面 積	価 格	件 数 (^イ)	面 積	価 格			
		㎡	千円		㎡	千円		㎡	千円			
木 造	建 築 分	専 用 住 宅	7	271	709	11,820	1,332,998	115,672,116	1,663	277,664	24,514,751	
		併 用 住 宅	{ 住 宅 部 分	—	—	—	—	—	—	—	40,594	3,017,089
			{ 非 住 宅 部 分	—	—	—	—	—	—	—	12,381	921,010
	小 計	—	—	—	—	—	—	463	52,975	3,938,099		
	そ の 他	4	33	810	—	—	—	572	60,644	3,995,015		
	小 計	11	304	1,519	11,820	1,332,988	115,672,116	2,698	391,283	32,447,865		
	承 継 分	{ 住 宅	—	271	709	—	—	—	—	318,258	27,531,840	
		{ 非 住 宅	—	33	810	—	—	—	—	73,025	4,916,025	
		小 計	122	8,696	14,614	2,557	298,256	8,957,607	4,458	484,196	9,019,562	
	併 用 住 宅	{ 住 宅 部 分	—	959	819	—	—	—	—	41,604	640,488	
{ 非 住 宅 部 分		—	589	405	—	—	—	—	43,125	1,245,373		
小 計		25	1,548	1,224	—	—	—	709	84,729	1,885,861		
そ の 他	10	3,373	1,104	—	—	—	213	43,144	773,419			
小 計	157	13,617	16,942	2,557	298,256	8,957,607	5,380	612,069	11,678,842			
計 ④	{ 住 宅	—	9,655	15,433	—	—	—	—	525,800	9,660,050		
	{ 非 住 宅	—	3,962	1,509	—	—	—	—	86,269	2,018,792		
	計	168	13,921	18,461	14,377	1,631,244	124,629,723	8,078	1,003,352	44,126,707		
併 用 住 宅	{ 住 宅	—	9,926	16,142	—	—	—	—	844,058	37,191,890		
	{ 非 住 宅	—	3,995	2,319	—	—	—	—	159,294	6,934,817		
	小 計	28	178	4,130	3,110	383,321	39,171,195	1,482	243,202	28,344,545		
建 築 分	併 用 住 宅	{ 住 宅 部 分	—	—	—	—	—	—	—	39,093	4,386,894	
		{ 非 住 宅 部 分	—	—	—	—	—	—	—	14,427	1,565,035	
	小 計	—	—	—	—	—	—	144	53,510	5,951,929		
そ の 他	51	341	8,312	—	—	—	1,626	1,287,624	89,664,588			
小 計	79	519	12,442	3,110	383,321	39,171,195	3,252	1,584,336	123,961,062			
併 用 住 宅	{ 住 宅	—	178	4,130	—	—	—	—	282,285	32,731,439		
	{ 非 住 宅	—	341	8,312	—	—	—	—	1,302,051	91,229,623		
	小 計	76	16,508	2,768	2,367	207,479	13,859,399	4,317	730,524	34,860,258		
承 継 分	併 用 住 宅	{ 住 宅 部 分	—	—	—	—	—	—	—	140,499	5,883,602	
		{ 非 住 宅 部 分	—	—	—	—	—	—	—	141,858	5,563,962	
	小 計	—	—	—	—	—	—	1,039	282,357	11,447,564		
そ の 他	39	1,395	2,578	—	—	—	2,133	2,306,748	26,013,086			
小 計	115	17,903	5,346	2,367	207,479	13,859,399	7,489	3,319,629	72,320,908			
併 用 住 宅	{ 住 宅	—	16,508	2,768	—	—	—	—	871,023	40,743,860		
	{ 非 住 宅	—	1,395	2,578	—	—	—	—	2,448,606	31,577,048		
	計 ⑤	194	18,422	17,788	5,477	590,800	53,030,594	10,741	4,903,965	196,281,970		
併 用 住 宅	{ 住 宅	—	16,686	6,898	—	—	—	—	1,153,308	73,475,299		
	{ 非 住 宅	—	1,736	10,890	—	—	—	—	3,750,657	122,806,671		
	計 ⑥	362	32,343	36,249	19,854	2,222,044	177,660,317	18,819	5,907,317	240,408,677		
合 計	{ 住 宅	—	26,612	23,040	—	—	—	—	1,997,366	110,667,189		
	{ 非 住 宅	—	5,731	13,209	—	—	—	—	3,909,951	129,740,488		

- (注) 1. 当該年度において課税の対象とされたものについて作成した。
 2. 専用住宅の区分については、おおむね固定資産評価基準における評点基準表の適用区分によった。
 3. 件数は、1戸を1件とした。なお、1戸の建物が木造部分と非木造部分からなっている場合は、主たるものについて1件とし、面積及び価格等はそれぞれの区分欄に記載した。

③	控		除			額		課税標準の特例を適用した後の額が法第73条の15の2に規定する免税点に満たないもの			
	法第73条の14第6項から第8項まで及び第10項から第14項まで並びに法附則第11条等の課税標準の特例（法附則第11条第9項及び第12項を除く。）に該当するもの（②⑤以外）		法第73条の14第1項（法附則第11条第9項及び第12項による読み替えを含む。）から第3項まで及び第5項に該当するもの（②に該当するものを除く。）			計 ④ + ⑤		⑦			
1 m ² 当たり 評価額	件数		件数			控除額	件数	控除額	件数 (=)	面積	価格
	適用 件数	全額 控除の もの (ロ)	適用 件数	全額 控除の もの (イ)	控除額						
円			千円			千円		千円		m ²	千円
88,289	18	2	106,567	1,422	11	18,163,370	1,440	18,269,937	183	25,544	23,003
74,324	—	—	110,986	202	3	2,125,445	202	2,236,431	—	109	—
74,389	—	—	14,594	—	—	—	—	14,594	—	—	20
74,339	9	—	125,580	202	3	2,125,445	211	2,251,025	2	109	20
65,877	4	1	26,093	—	—	—	4	26,093	1	20	152
82,927	31	3	258,240	1,624	14	20,288,815	1,655	20,547,055	186	25,673	23,175
86,508	—	—	217,553	1,624	14	20,288,815	1,642	20,506,368	—	25,653	23,003
67,320	—	—	40,687	—	—	—	—	40,687	—	20	172
18,628	10	3	29,427	41	—	113,744	51	143,171	6	843	249
15,395	—	—	—	53	—	133,034	53	133,034	—	608	—
28,878	—	—	—	—	—	—	—	—	—	113	304
22,258	—	—	—	53	—	133,034	53	133,034	9	721	304
17,926	—	—	—	—	—	—	—	—	—	—	—
19,081	10	3	29,427	94	—	246,778	104	276,205	15	1,564	553
18,372	—	—	29,427	94	—	246,778	104	276,205	—	1,451	249
23,401	—	—	—	—	—	—	—	—	—	113	304
43,979	41	6	287,667	1,718	14	20,535,593	1,759	20,823,260	201	27,237	23,728
44,063	—	—	246,980	1,718	14	20,535,593	1,746	20,782,573	—	27,104	23,252
43,535	—	—	40,687	—	—	—	—	40,687	—	133	476
116,547	6	1	49,650	1,296	2	18,158,002	1,302	18,207,652	108	13,009	15,293
112,246	—	—	682,295	49	—	2,001,577	49	2,683,872	—	—	—
108,480	—	—	15,510	—	—	—	—	15,501	—	—	—
111,230	6	—	697,805	49	—	2,001,577	55	2,699,382	—	—	—
69,636	11	5	82,601	—	—	—	11	82,601	—	—	—
78,242	23	6	830,056	1,345	2	20,159,579	1,368	20,989,635	108	13,009	15,293
115,952	—	—	731,945	1,345	2	20,159,579	1,351	20,891,524	—	13,009	15,293
70,066	—	—	98,111	—	—	—	—	98,111	—	—	—
47,720	1	—	4,500	303	—	2,377,247	304	2,381,747	18	1,693	1,175
41,876	—	—	—	43	—	147,904	43	147,904	—	130	—
39,222	—	—	—	—	—	—	—	—	—	18	114
40,543	—	—	—	43	—	14,704	43	147,904	2	148	114
11,277	1	—	51,994	—	—	—	1	51,994	—	—	—
21,786	2	—	56,494	346	—	2,525,151	348	2,581,645	20	1,841	1,289
46,777	—	—	4,500	346	—	2,525,151	347	2,529,651	—	1,823	1,175
12,896	—	—	51,994	—	—	—	—	51,994	—	18	114
40,025	25	6	886,550	1,691	2	22,684,730	1,716	23,571,280	128	14,850	16,582
63,708	—	—	736,445	1,691	2	22,684,730	1,698	23,421,175	—	14,832	16,468
32,743	—	—	150,105	—	—	—	—	150,105	—	18	114
40,697	66	12	1,174,217	3,409	16	43,220,323	3,475	44,394,540	329	42,087	40,310
55,407	—	—	983,425	3,409	16	43,220,323	3,444	44,203,748	—	41,936	39,720
33,182	—	—	190,792	—	—	—	—	190,792	—	151	590

(つづき)

区 分	課 税 標 準				減額等される前の税額 ⑨	法第73条の2第7項、法第73条の27の2から法第73条の27の5まで及び法附則第11条の4の規定により減額、納税義務の免除をしたもの ⑩	法第73条の31の規定、他法の規定により減免等をしたもの ⑪		調 定 額 ⑨-⑩-⑪			
	件 数 (イ)-(ロ) -(ハ)-(ニ)	価 格 ③-⑥-⑦	左 の 内 訳				件 数	金 額				
			住 宅 部 分	住 宅 以 外 の 部 分								
										千円	千円	
木 造	建 築 分	専 用 住 宅	1,467	6,221,811	6,221,811	-	186,135	-	2	53	186,082	
		併 用 住 宅	{住宅部分	-	780,658	780,658	-	23,415	-	-	-	23,415
			{非住宅部分	-	906,396	-	906,396	36,199	-	-	-	45
		小 計	458	1,687,054	780,658	906,396	59,614	-	1	45	59,569	
		そ の 他	570	3,968,770	-	3,968,770	158,717	-	2	789	157,928	
	小 計	2,495	11,877,635	7,002,469	4,875,166	404,466	-	5	887	403,579		
	承 継 分	{住 宅	-	7,002,469	7,002,469	-	209,550	-	-	-	53	209,497
		{非 住 宅	-	4,875,166	-	4,875,166	194,916	-	-	-	834	194,082
		専 用 住 宅	4,449	8,876,142	8,876,142	-	266,028	2,339	35	2,985	260,704	
		併 用 住 宅	{住宅部分	-	507,454	507,454	-	15,198	-	-	-	183
{非住宅部分			-	1,245,069	-	1,245,069	49,764	-	-	-	91	49,673
小 計	700	1,752,523	507,454	1,245,069	64,962	-	6	274	64,688			
そ の 他	213	773,419	-	773,419	30,922	-	-	-	-	30,922		
小 計	5,362	11,402,084	9,383,596	2,018,488	361,912	2,339	41	3,259	356,314			
非 木 造	建 築 分	{住 宅	-	9,383,596	9,383,596	-	281,226	2,339	-	3,168	275,719	
		{非 住 宅	-	2,018,488	-	2,018,488	80,686	-	-	-	91	80,595
		計 ④	7,857	23,279,719	16,386,065	6,893,654	766,378	2,339	46	4,146	759,893	
		{住 宅	-	16,386,065	16,386,065	-	490,776	2,339	-	3,221	485,216	
		{非 住 宅	-	6,893,654	-	6,893,654	275,602	-	-	-	925	274,677
	承 継 分	専 用 住 宅	1,371	10,121,600	10,121,600	-	303,331	-	15	1,815	301,516	
		併 用 住 宅	{住宅部分	-	1,703,022	1,703,022	-	51,088	-	-	-	51,088
			{非住宅部分	-	1,549,525	-	1,549,525	61,976	480	-	-	61,496
		小 計	144	3,252,547	1,703,022	1,549,525	113,064	480	-	-	112,584	
		そ の 他	1,621	89,581,987	-	89,581,987	3,583,172	53,142	9	129,818	3,400,212	
小 計	3,136	102,956,134	11,824,622	91,131,512	3,999,567	53,622	24	131,633	3,814,312			
木 造	建 築 分	{住 宅	-	11,824,622	11,824,622	-	354,419	-	-	1,815	352,604	
		{非 住 宅	-	91,131,512	-	91,131,512	3,645,148	53,622	-	129,818	3,461,708	
		専 用 住 宅	4,299	32,477,336	32,477,336	-	974,060	2,841	12	1,279	969,940	
		併 用 住 宅	{住宅部分	-	5,735,698	5,735,698	-	172,044	-	-	61	171,983
			{非住宅部分	-	5,563,848	-	5,563,848	222,527	-	-	20	222,507
	小 計	1,037	11,299,546	5,735,698	5,563,848	394,571	-	2	81	394,490		
	そ の 他	2,133	25,961,092	-	25,961,092	1,038,281	-	2	411	1,037,870		
	小 計	7,469	69,737,974	38,213,034	31,524,940	2,406,912	2,841	16	1,771	2,402,300		
	承 継 分	{住 宅	-	38,213,034	38,213,034	-	1,146,104	2,841	-	1,340	1,141,923	
		{非 住 宅	-	31,524,940	-	31,524,940	1,260,808	-	-	-	431	1,260,377
計 ⑤		10,605	172,694,108	50,037,656	122,656,452	6,406,479	56,463	40	133,404	6,216,612		
{住 宅		-	50,037,656	50,037,656	-	1,500,523	2,841	-	3,155	1,494,527		
{非 住 宅		-	122,656,452	-	122,656,452	4,905,956	53,622	-	130,249	4,722,085		
合 計 ④+⑤	18,462	195,973,827	66,423,721	129,550,106	7,172,857	58,802	86	137,550	6,976,505			
合 計	{住 宅	-	66,423,721	66,423,721	-	1,991,299	5,180	-	6,376	1,979,743		
	{非 住 宅	-	129,550,106	-	122,550,106	5,181,558	53,622	-	131,174	4,996,762		

イ 家屋の価格段階別に関する調

区 分	12万円未満のもの ①		12万円以上 18万円未満のもの ②		18万円以上 23万円未満のもの ③			
	件数	価 格	件数	価 格	件数	価 格		
		千円		千円		千円		
木 造	建 築 分	専用住宅	8	543	6	889	5	1,069
		併用住宅	—	—	—	—	—	—
		その他	1	96	—	—	1	185
	承 継 分	専用住宅	164	11,181	98	14,894	79	15,965
		併用住宅	72	4,499	29	4,422	26	5,422
		その他	23	1,104	3	405	7	1,413
小 計		268	17,423	136	20,610	118	24,054	
非 木 造	建 築 分	専用住宅	105	4,522	33	5,065	23	4,684
		併用住宅	—	—	—	—	—	—
		その他	13	1,100	31	4,586	25	5,009
	承 継 分	専用住宅	85	3,131	42	5,929	21	4,433
		併用住宅	—	—	—	—	4	871
		その他	39	2,529	38	5,693	166	34,552
小 計		242	11,282	144	21,273	239	49,549	
合 計		510	28,705	280	41,883	357	73,603	

区 分	23万円以上 30万円以下のもの ④		30万円を超え 50万円以下のもの ⑤		50万円を超え 350万円以下のもの ⑥			
	件数	価 格	件数	価 格	件数	価 格		
		千円		千円		千円		
木 造	建 築 分	専用住宅	14	3,671	33	13,310	426	723,774
		併用住宅	2	567	—	—	26	68,536
		その他	5	1,370	17	6,374	193	375,092
	承 継 分	専用住宅	117	31,368	269	108,767	4,713	7,904,545
		併用住宅	20	5,307	71	27,790	435	615,034
		その他	10	2,707	18	6,809	104	193,310
小 計		168	44,990	408	163,050	5,897	9,880,291	
非 木 造	建 築 分	専用住宅	24	6,331	61	24,592	221	301,345
		併用住宅	—	—	—	—	6	17,428
		その他	25	6,568	61	23,529	452	742,268
	承 継 分	専用住宅	3	787	53	22,111	2,197	4,495,395
		併用住宅	13	3,548	18	7,455	444	770,462
		その他	54	13,575	247	106,586	935	1,130,349
小 計		119	30,809	440	184,273	4,255	7,457,247	
合 計		287	75,799	848	347,323	10,152	17,337,538	

(つづき)

区 分	350万円を超え 420万円以下のもの ⑦		420万円を超え 450万円以下のもの ⑧		450万円を超え 1,000万円以下のもの ⑨			
	件数	価 格	件数	価 格	件数	価 格		
		千円		千円		千円		
木 造	建 築 分	専用住宅	57	217,947	35	152,404	7,340	63,553,394
		併用住宅	40	157,960	24	104,702	303	1,945,728
		その他	39	149,308	14	61,031	189	1,281,171
	承 継 分	専用住宅	372	1,423,547	149	647,406	1,127	7,113,940
		併用住宅	11	41,055	13	57,113	41	278,355
		その他	17	63,953	1	4,271	27	175,898
小 計		536	2,053,770	236	1,026,927	9,027	74,348,486	
非 木 造	建 築 分	専用住宅	12	44,443	1	4,406	678	6,038,606
		併用住宅	2	7,400	—	—	32	237,498
		その他	44	168,429	20	87,399	223	1,534,060
	承 継 分	専用住宅	510	1,965,725	281	1,223,329	2,626	17,608,445
		併用住宅	70	268,718	28	121,590	210	1,478,404
		その他	53	205,064	21	91,380	234	1,625,580
小 計		691	2,659,779	351	1,528,104	4,003	28,522,593	
合 計		1,227	4,713,549	587	2,555,031	13,030	102,871,079	

区 分	1,000万円を超え 1,100万円以下のもの ⑩		1,100万円を超え 1,200万円以下のもの ⑪		1,200万円を超え 1,300万円以下のもの ⑫			
	件数	価 格	件数	価 格	件数	価 格		
		千円		千円		千円		
木 造	建 築 分	専用住宅	1,928	20,182,676	1,269	14,534,270	715	8,894,956
		併用住宅	6	63,438	4	44,174	4	49,182
		その他	15	156,432	12	137,779	13	162,350
	承 継 分	専用住宅	13	136,985	12	135,873	2	24,678
		併用住宅	—	—	2	23,189	—	—
		その他	3	31,292	1	11,489	2	24,461
小 計		1,965	20,570,823	1,300	14,886,774	736	9,155,627	
非 木 造	建 築 分	専用住宅	743	7,784,481	676	7,769,378	506	6,294,236
		併用住宅	6	63,058	4	46,545	4	50,241
		その他	34	359,062	47	541,816	30	374,425
	承 継 分	専用住宅	169	1,762,818	115	1,326,342	83	1,035,372
		併用住宅	14	147,997	21	244,738	23	284,958
		その他	20	208,001	34	390,153	16	199,257
小 計		986	10,325,417	897	10,318,972	662	8,238,489	
合 計		2,951	30,896,240	2,197	25,205,746	1,398	17,394,116	

区	分	1,300万円を超え 1,400万円以下のもの ⑬		1,400万円を超え 1,500万円以下のもの ⑭		1,500万円を超え 1,600万円以下のもの ⑮		
		件数	価格	件数	価格	件数	価格	
			千円		千円		千円	
木 造	建築分	専用住宅	412	5,540,147	260	3,763,601	205	3,169,410
		併用住宅	8	108,452	—	—	2	30,613
		その他	9	121,712	3	42,771	10	156,305
	承継分	専用住宅	5	66,807	3	43,838	3	45,702
		併用住宅	4	54,666	—	—	2	30,884
		その他	1	13,258	1	14,180	1	15,598
小計		439	5,905,042	267	3,864,390	223	3,448,512	
非 木 造	建築分	専用住宅	323	4,340,490	261	3,775,919	158	2,446,051
		併用住宅	4	52,671	4	58,508	2	30,257
		その他	47	634,172	40	580,459	25	388,012
	承継分	専用住宅	58	785,742	55	799,433	36	554,355
		併用住宅	14	188,596	10	142,292	8	125,022
		その他	18	243,234	16	234,629	11	171,318
小計		464	6,244,905	386	5,591,240	240	3,715,015	
合計		903	12,149,947	653	9,455,630	463	7,163,527	

区	分	1,600万円を超え 1,700万円以下のもの ⑯		1,700万円を超え 1,800万円以下のもの ⑰		1,800万円を超え 1,900万円以下のもの ⑱		
		件数	価格	件数	価格	件数	価格	
			千円		千円		千円	
木 造	建築分	専用住宅	127	2,088,756	100	1,742,514	78	1,439,952
		併用住宅	4	66,556	4	71,567	2	36,381
		その他	11	181,163	5	87,871	7	129,819
	承継分	専用住宅	—	—	—	—	—	—
		併用住宅	—	—	—	—	2	36,745
		その他	1	16,111	—	—	—	—
小計		143	2,352,586	109	1,901,952	89	1,642,897	
非 木 造	建築分	専用住宅	138	2,276,658	74	1,295,424	62	1,141,058
		併用住宅	2	32,814	—	—	2	36,852
		その他	20	330,754	24	419,415	13	239,895
	承継分	専用住宅	22	361,946	27	471,559	17	316,782
		併用住宅	11	180,275	6	106,227	13	237,233
		その他	12	197,929	12	211,681	11	203,966
小計		205	3,380,376	143	2,504,306	118	2,175,786	
合計		348	5,732,962	252	4,406,258	207	3,818,683	

(つづき)

区 分	1,900万円を超え 2,000万円以下のもの ⑱		2,000万円を超えるもの ⑳		合 計 ㉑			
	件 数	価 格	件 数	価 格	件 数	価 格		
		千円		千円		千円		
木 造	建 築 分	専 用 住 宅	46	898,835	426	13,265,458	13,490	140,187,576
		併 用 住 宅	—	—	34	1,190,243	463	3,938,099
		そ の 他	8	155,535	24	789,461	576	3,995,825
	承 継 分	専 用 住 宅	1	19,808	10	246,479	7,137	17,991,783
		併 用 住 宅	—	—	6	702,604	734	1,887,085
		そ の 他	—	—	3	198,264	223	774,523
	小 計	55	1,074,178	503	16,392,509	22,623	168,774,891	
非 木 造	建 築 分	専 用 住 宅	47	913,241	474	23,048,940	4,620	67,519,870
		併 用 住 宅	—	—	76	5,318,657	144	5,951,929
		そ の 他	15	291,648	488	82,940,294	1,677	89,672,900
	承 継 分	専 用 住 宅	15	293,228	345	15,685,563	6,760	48,722,425
		併 用 住 宅	4	79,241	128	7,059,937	1,039	11,447,564
		そ の 他	11	214,597	224	20,525,591	2,172	26,015,664
	小 計	92	1,791,955	1,735	154,578,982	16,412	249,330,352	
	合 計	147	2,866,133	2,238	170,971,491	39,035	418,105,243	

(2) 土 地
ア 総 括

区 分	価額の全額が法第73条の15の2に規定する免税点に満たないもの ①				※	法第73条の14第6項から第10項まで及び第14項並びに法附則第11条等の課税標準の特例に該当し、全額控除されたもの ②				※
	件数	面積	価 格	特例適用前の価格	件数	面積	価 格	特例適用前の価格		
		㎡	千円	千円		㎡	千円	千円		
住宅用宅地	505	645,925	18,558	36,308	1	178	9,780	19,559		
上記以外の宅地	585	605,323	25,635	50,145	9	11,734	32,238	63,976		
農 地	558	411,062	23,425	23,424	—	—	—	—		
山 林	789	2,337,372	21,209	21,209	—	—	—	—		
そ の 他	316	955,124	6,235	6,236	—	—	—	—		
計	2,753	4,954,806	95,062	137,322	10	11,912	42,018	83,535		

法第73条の3から第73条の7まで及び法附則第10条並びに①,②に該当する以外のもの ③				※	法第73条の14第6項から第10項まで及び第14項並びに法附則第11条等の課税標準の特例に該当したもので②以外のもの ④		課税標準の特例を適用した後の額が法第73条の15の2に規定する免税点に満たないもの ⑤		
件数	面積	価 格	特例適用前の価格	件数	控 除 額	件数	面積	価 格	
	㎡	千円	千円		千円		㎡	千円	
24,939	18,949,873	123,786,397	247,479,081	12	60,987	1	43	99	
8,778	16,841,439	48,041,658	95,280,968	11	94,259	—	—	—	
312	1,366,706	106,430	106,430	20	1,826	7	10,330	640	
299	18,592,490	244,206	244,206	1	162	—	—	—	
715	8,410,880	2,762,354	2,762,354	1	113	—	—	—	
35,043	64,161,388	174,941,045	345,873,039	45	157,347	8	10,373	739	

- (注) 1. 当該年度において課税の対象とされたものについて作成した。
 2. 「件数」は、1団地を1件とした。なお、1団地に2以上の地目(宅地にあつては住宅用とそれ以外)があるものについては、それぞれの地目ごとに1件とした。
 3. 地目の区分は、取得時の現況によつた。ただし、農地等を宅地に転用するものについて、宅地として評価して課税した分については、「宅地」の欄に記載した。
 4. 価格欄①、②、③……法附則第11条の5第1項の適用により課税標準とされた額
 ※ (①～③) ……………法附則第11条の5第1項の適用前の額(固定資産税評価額)

区 分	課 税 標 準 額 ③ - ④ - ⑤ ⑥	減 免 等 さ れ る 前 の 税 額 ⑦	法 第 73 条 の 24 の 規 定 の 適 用 に よ り 全 額 減 額 さ れ る も の ⑧		法 第 73 条 の 24 の 規 定 に 該 当 し た も の で ⑧ 以 外 の も の ⑨	
			件 数	減 額 し た 額	件 数	減 額 し た 額
	千円	千円		千円		千円
住 宅 用 宅 地	123,725,311	3,710,351	6,754	586,821	2,827	290,395
上 記 以 外 の 宅 地	47,947,399	1,437,851	1,667	151,965	872	100,993
農 地	103,964	2,962	—	—	—	—
山 林	244,044	7,229	—	—	—	—
そ の 他	2,762,241	82,808	—	—	—	—
計	174,782,959	5,241,201	8,421	738,786	3,699	391,388

⑦のうち、法第73条の25の規定の適用により徴収猶予をしているもの		法第73条の27の2から法第73条の27の7まで並びに法附則第11条の4、第12条の規定により減額、納税義務の免除をしたもの⑩		法第73条の31、他法の規定により減免等をしたもの⑪		調 定 額 ⑦-⑧-⑨- ⑩-⑪
件 数	徴 収 猶 予 額	件 数	減 額 等 し た 額	件 数	減 免 等 し た 額	
	千円		千円		千円	千円
363	71,467	12	816	66	4,571	2,827,748
—	—	—	—	27	5,580	1,179,313
—	—	3	21	2	1	2,940
—	—	—	—	—	—	7,229
—	—	1	10	2	17	82,781
363	71,467	16	847	97	10,169	4,100,011

イ 土地の価格段階別に関する調

区 分	10万円未満のもの①		10万円以上の 13万円以下のもの②		13万円を超える 20万円以下のもの③		20万円を超える 150万円以下のもの④	
	件数	価 格	件数	価 格	件数	価 格	件数	価 格
		千円		千円		千円		千円
住宅用宅地	552	18,924	147	16,914	373	60,185	6,135	5,061,268
上記以外の宅地	613	24,794	134	15,276	254	41,309	2,689	2,020,655
農 地	543	18,333	71	8,166	96	15,400	156	65,775
山 林	798	19,245	46	5,200	66	10,908	138	68,365
そ の 他	316	5,863	58	6,701	59	9,871	477	262,457
計	2,822	87,159	456	52,257	848	137,673	9,595	7,478,520

区 分	150万円を超える 200万円以下のもの⑤		200万円を超える 500万円以下のもの⑥		500万円を超える 1,000万円以下のもの⑦		1,000万円を超える 2,000万円以下のもの⑧	
	件数	価 格	件数	価 格	件数	価 格	件数	価 格
		千円		千円		千円		千円
住宅用宅地	1,979	3,456,761	10,402	35,194,860	3,773	25,277,380	1,312	17,903,901
上記以外の宅地	549	952,058	2,584	8,777,137	1,537	10,673,327	640	8,912,183
農 地	—	—	2	5,706	2	16,475	—	—
山 林	17	28,125	15	43,735	6	42,575	—	—
そ の 他	18	30,377	33	110,112	20	153,454	17	230,454
計	2,563	4,467,321	13,036	44,131,550	5,338	36,163,211	1,969	27,046,538

区 分	2,000万円を 超えるもの⑨		合 計⑩	
	件数	価 格	件数	価 格
		千円		千円
住宅用宅地	772	36,824,542	25,445	123,814,735
上記以外の宅地	372	16,682,792	9,372	48,099,531
農 地	—	—	870	129,855
山 林	2	47,262	1,088	265,415
そ の 他	33	1,959,300	1,031	2,768,589
計	1,179	55,513,896	37,806	175,078,125

(注) 価格については、法附則第11条の5第1項の適用により課税標準とされた額。

(3) 課税標準の特例の適用状況

区分	法第73条の14第1項(第2項を含む、法附則第11条第9項及び第12項に該当するものを除く。)に該当するもの		法第73条の14第3項に該当するもの		法第73条の14第6項に該当するもの		法附則第11条第1項に該当するもの		法附則第11条第3項に該当するもの		
	件数	控除額	件数	控除額	件数	控除額	件数	控除額	件数	控除額	
		千円		千円		千円		千円		千円	
家屋	建築分	11,770	128,517,465	—	—	47	302,507	—	—	—	—
	承継分	448	4,019,754	4,711	21,553,773	2	9,987	—	—	6	61,777
小計	12,218	132,537,219	4,711	21,553,773	49	312,494	—	—	6	61,777	
土地	—	—	—	—	25	86,761	23	5,279	6	103,652	
計	12,218	132,537,219	4,711	21,553,773	74	399,255	23	5,279	12	165,429	

区分	法附則第11条第9項に該当するもの		法附則第11条第11項に該当するもの		法附則第11条第12項に該当するもの		法附則第11条第14項に該当するもの		法附則第11条の5第1項に該当するもの		
	件数	控除額	件数	控除額	件数	控除額	件数	控除額	件数	控除額	
		千円		千円		千円		千円		千円	
家屋	建築分	6,084	66,751,479	1	16,984	5	766,922	1	1,884	—	—
	承継分	3	25,378	—	—	—	—	—	—	—	—
小計	6,087	66,776,857	1	16,984	5	766,922	1	1,884	—	—	
土地	—	—	—	—	—	—	—	—	34,056	171,015,772	
計	6,087	66,776,857	1	16,984	5	766,922	1	1,884	34,056	171,015,772	

区分	法附則第51条第2項に該当するもの		法附則第51条第4項に該当するもの		その他課税標準の特例の規定に該当するもの		合計	
	件数	控除額	件数	控除額	件数	控除額	件数	控除額
		千円		千円		千円		千円
家屋	建築分	—	—	—	—	—	17,908	196,357,241
	承継分	—	—	1	6,344	—	5,171	25,677,013
小計	—	—	1	6,344	—	—	23,079	222,034,254
土地	1	3,673	—	—	—	—	34,111	171,215,137
計	1	3,673	1	6,344	—	—	57,190	393,249,391

(4) 減額、納税義務の免除、徴収猶予の適用状況

区	分	法第73条の2第7項に該当するもの		法第73条の24第1項第1号(法第73条の25、法第73条の27を含む。)に該当するもの		法第73条の24第1項第2号に該当するもの		法第73条の24第1項第3号に該当するもの	
		件数	措置額 千円	件数	措置額 千円	件数	措置額 千円	件数	措置額 千円
家屋	減額をしたもの	50	53,622	—	—	—	—	—	—
	納税義務を免除したもの	—	—	—	—	—	—	—	—
	徴収猶予をしたもの	—	—	—	—	—	—	—	—
土地	減額をしたもの	—	—	4,715	579,152	1,423	125,746	1,308	134,023
	納税義務を免除したもの	—	—	—	—	—	—	—	—
	徴収猶予をしたもの	—	—	649	110,637	—	—	—	—
		50	53,622	5,364	689,789	1,423	125,746	1,308	134,023

区	分	法第73条の24第2項第1号(法第73条の25、法第73条の27を含む。)に該当するもの		法第73条の24第2項第2号に該当するもの		法第73条の24第3項第1号に該当するもの		法第73条の27の2に該当するもの	
		件数	措置額 千円	件数	措置額 千円	件数	措置額 千円	件数	措置額 千円
家屋	減額をしたもの	—	—	—	—	—	—	1	29
	納税義務を免除したもの	—	—	—	—	—	—	—	—
	徴収猶予をしたもの	—	—	—	—	—	—	—	—
土地	減額をしたもの	3,896	218,281	777	72,927	1	45	—	—
	納税義務を免除したもの	—	—	—	—	—	—	—	—
	徴収猶予をしたもの	—	—	—	—	—	—	—	—
		3,896	218,281	777	72,927	1	45	1	29

(つづき)

区 分	法第73条の27の6 に該当するもの		法附則第11条の4 第4項(第5項を含む) に該当するもの		法附則第11条の4 第6項(第7項を含む) に該当するもの		その他減免等の規定 に該当するもの	
	件数	措置額	件数	措置額	件数	措置額	件数	措置額
		千円		千円		千円		千円
家屋	減額をしたもの	—	50	5,151	—	—	11	128,276
	納税義務を免除したもの	—	—	—	—	—	75	9,274
	徴収猶予をしたもの	—	1	140	—	—	—	—
土地	減額をしたもの	—	—	—	12	816	15	3,233
	納税義務を免除したもの	4	31	—	—	—	82	6,936
	徴収猶予をしたもの	—	—	—	—	—	—	—
	4	31	51	5,291	12	816	183	147,719

区 分	合 計		
	件数	措置額	
		千円	
家屋	減額をしたもの	112	187,078
	納税義務を免除したもの	75	9,274
	徴収猶予をしたもの	1	140
土地	減額をしたもの	12,147	1,134,223
	納税義務を免除したもの	86	6,967
	徴収猶予をしたもの	649	110,637
	13,070	1,448,319	

5 県たばこ税に関する調

消費月別	売渡し等の製造たばこの本数 (課税免除、返還控除後の本数)			調定額
	旧3級品以外	旧3級品	計	
	本	本	本	円
平成30年3月	360,583,803	15,791,420	376,375,223	318,799,458
4月	343,294,031	9,715,420	353,009,451	301,603,756
5月	366,997,418	11,334,960	378,332,378	323,060,061
6月	358,598,318	11,232,740	369,831,058	315,760,396
7月	362,232,170	11,180,160	373,412,330	319,375,089
8月	371,392,649	11,449,660	382,842,309	326,927,366
9月	472,270,954	11,555,920	483,826,874	413,729,721
10月	255,484,715	10,441,760	265,926,475	244,464,019
11月	317,768,934	10,717,120	328,486,054	302,565,910
12月	351,329,214	11,223,260	362,552,474	334,092,729
平成31年1月	318,297,086	9,679,440	327,976,526	319,870,469
2月	308,213,066	9,329,520	317,542,586	293,054,393
計	4,186,462,358	133,651,380	4,320,113,738	3,813,303,367

・平成30年10月1日以降は、1,000本につき930円、旧3級品は1,000本につき656円である。

(平成30年4月1日から平成30年9月30日までは、1,000本につき860円、旧3級品は1,000本につき656円である。)

(平成29年4月1日から平成30年3月31日までは、1,000本につき860円、旧3級品は1,000本につき551円である。)

・調定額には、手持品課税の調定額を含む。

・円未満四捨五入の関係上、調定額の縦計が一致しない場合がある。

6 ゴルフ場利用税に関する調

区分	税率	施設数	利用人員 (人) ①	非課税利用人員 (人)					差引 利用人員 ①－(② +③+④ +⑤+⑥) (人)	調定額 (千円)
				法第75 条の2 第1号 に該当 する者 (18歳未満) ②	法第75 条の2 第2号 に該当 する者 (70歳以上) ③	法第75 条の2 第3号 に該当 する者 (障害者) ④	法第75 条の3 第1号 に該当 する者 (国体) ⑤	法第75 条の3 第2号 に該当 する者 (教育活動) ⑥		
ゴルフ場	1,200円	—	—	—	—	—	—	—	0	
	18ホールを越えるもの 800円以上1,000円未満	9	471,131	3,731	103,450	1,593	0	1,717	360,640	337,495
	800円	9	550,104	1,061	117,355	2,388	0	60	429,240	340,098
	小計	18	1,021,235	4,792	220,805	3,981	0	1,777	789,880	677,593
	1,200円	3	82,982	78	8,053	184	48	1	74,618	89,542
	18ホールのもの 800円以上1,000円未満	37	1,361,200	3,027	316,464	4,706	0	1,137	1,035,866	954,320
	800円	31	1,111,272	2,741	242,453	3,794	0	957	861,327	683,893
	400円以上600円未満	2	24,090	194	5,672	30	0	0	18,194	7,886
	小計	73	2,579,544	6,040	572,642	8,714	48	2,095	1,990,005	1,735,640
	9ホールのもの 400円以上500円未満	3	31,111	73	8,326	28	0	0	22,684	10,208
計	94	3,631,890	10,905	801,773	12,723	48	3,872	2,802,569	2,423,441	

- 1 当該年度において課税したもの又は非課税となったものについて作成した。
- 2 「税率」欄は、平成31年2月末日現在におけるそれぞれの施設に係る税率によった。
- 3 「施設数」欄は、平成31年2月末日現在の数値である。
- 4 「利用人員」及び「非課税利用人員」欄は、年度中の延利用人員であり、年度途中で廃業となったゴルフ場に係る利用人員については含めていない。
- 5 「調定額」は、還付未済相当額を含めていない。

7 自動車取得税に関する調

(1) 新車、中古車別課税状況

区分 車種	新				車				
	新規登録、 新規検査 又は届出 台数 ①	非課税、 課税免除、 減免及び 免税点 以下台数 ②	②のうち 身体障害 者等に 係るもの 台数 ③	課税 台数 ④	取得価額 千円 ⑤	バリアフ リー特例、 ASV特例 に係る 控除額 千円 ⑥	課税 標準額 千円 ⑦	税額 千円 ⑧	
自動車	乗用車	54,465	22,150	449	32,315	109,042,901	717,890	108,325,011	2,959,370
	小型車	45,534	16,921	897	28,613	47,358,457	2,000	47,356,457	1,156,864
	計	99,999	39,071	1,346	60,928	156,401,358	719,890	155,681,468	4,116,234
	けん引車・被けん引車・ 貨客兼用車を除いたもの	6,936	652	0	6,284	37,211,235	6,006,101	31,205,134	350,143
	けん引車	319	11	0	308	3,366,445	0	3,366,445	40,756
	被けん引車	292	20	0	272	1,794,969	—	1,794,969	37,776
	貨客兼用車	6,498	2,299	6	4,199	8,882,320	182,034	8,700,286	110,068
	計	14,045	2,982	6	11,063	51,254,969	6,188,135	45,066,834	538,743
	バス	297	106	0	191	2,155,065	774,997	1,380,068	19,355
	三輪の小型自動車	0	0	0	0	0	0	0	0
特種用途車	2,211	648	243	1,563	11,219,230	1,753,078	9,466,152	133,235	
小計 ㉑	116,552	42,807	1,595	73,745	221,030,622	9,436,100	211,594,522	4,807,567	
軽自動車	四輪乗用車	65,277	5,660	436	59,617	78,785,538	—	78,785,538	982,737
	四輪トラック	15,784	2,776	41	13,008	12,862,155	—	12,862,155	224,579
	三輪車	0	0	0	0	0	—	0	0
	小計 ㉒	81,061	8,436	477	72,625	91,647,693	—	91,647,693	1,207,316
合計 ㉑ + ㉒	197,613	51,243	2,072	146,370	312,678,315	9,436,100	303,242,215	6,014,883	

- (注) 1. 当該年度において課税したものについて作成した。
2. 「新車」欄及び「中古車」欄中「新規登録、新規検査又は届出台数」欄は、道路運送車両法第7条、第59条及び第97条の3の規定により運輸支局等に新規登録、新規検査又は届出のあった台数である。
3. 「新車」欄及び「中古車」欄中「非課税、課税免除、減免及び免税点以下台数」欄は、「新規登録、新規検査又は届出台数」のうち地方税法第115条及び第120条、同法附則第12条の2第1項、第2項及び第52条第1項から第3項の規定の適用を受けた自動車、静岡県税賦課徴収条例第46条により全額を減免した自動車の台数である。
4. 普通車及び小型車の区分は、道路運送車両法施行規則別表第1に規定する区分による。

中		古		車							
新規登録、 新規検査 又は届出 台数	移 転 登 録 台 数	自動車検 査証（軽 自動車届 出済証） の記入に 係るもの	計 ①+② +③	非課税、 課税免除、 減免及び 免税点 以下台数	⑤のうち 身体 障害者等 に係る もの	課 税 台 数 ④ - ⑤	取得価額	中古車 特 例 に 係 る 控 除 額	課 税 標 準 額 ⑥ - ⑦	税 額	税 額
①	②	③	④	⑤			⑥	⑦			
台	台	台	台	台	台	台	千円	千円	千円	千円	千円
14,699	97,361	15,727	127,787	114,029	160	13,758	19,414,853	2,253,650	17,161,203	513,506	
12,959	91,238	17,635	121,832	117,484	92	4,348	3,490,232	902,150	2,588,082	77,426	
27,658	188,599	33,362	249,619	231,513	252	18,106	22,905,085	3,155,800	19,749,285	590,932	
2,888	13,462	6,531	22,881	22,333	0	548	1,061,192	4,700	1,056,492	26,201	
31	181	207	419	394	0	25	80,610	0	80,610	1,955	
32	174	208	414	398	0	16	38,868	—	38,868	995	
760	7,572	1,243	9,575	9,156	2	419	399,022	54,500	344,522	10,274	
3,711	21,389	8,189	33,289	32,281	2	1,008	1,579,692	59,200	1,520,492	39,425	
98	567	280	945	925	0	20	35,167	0	35,167	880	
0	0	0	0	0	0	0	0	0	0	0	
394	3,061	1,439	4,894	4,807	1	87	133,454	450	133,004	3,238	
31,861	213,616	43,270	288,747	269,526	255	19,221	24,653,398	3,215,450	21,437,948	634,475	
18,599	121,738	24,709	165,046	159,665	66	5,381	3,346,811	803,350	2,543,461	50,537	
4,150	27,473	6,778	38,401	37,958	8	443	248,277	61,550	186,727	3,696	
0	0	0	0	0	0	0	0	0	0	0	
22,749	149,211	31,487	203,447	197,623	74	5,824	3,595,088	864,900	2,730,188	54,233	
54,610	362,827	74,757	492,194	467,149	329	25,045	28,248,486	4,080,350	24,168,136	688,708	

5. 「移転登録台数」欄は、道路運送車両法第13条に規定する移転登録台数及び所有者の変更により同法施行規則第63条の4の第1項の規定により軽自動車届出済証の記入を受けた台数である。
6. 「自動車検査証（軽自動車届出済証）の記入に係るもの」欄は、所有権留保付売買が行われたことに伴い、道路運送車両法第67条第1項の規定による自動車検査証の記入を受けたもの及び同法施行規則第63条の4第1項の規定による軽自動車届出済証の記入（使用者変更）を受けたものである。

(2) 課税標準段階別課税状況

ア 取得価額段階別に関する調 (新車)

課税標準段階		50万円以下		50万円を超え100万円以下のもの①		100万円を超え150万円以下のもの②		150万円を超え200万円以下のもの③							
		台数	取得価額	台数	税額	台数	取得価額	税額	台数	取得価額	税額				
自	乗	普通車	営業用	5	0	0	0	0	0	0	0	0			
			自家用	283	19	17,715	229	73	99,156	2,706	1,964	3,522,381	103,081		
			計	288	19	17,715	229	73	99,156	2,706	1,964	3,522,381	103,081		
		用	小型車	営業用	0	0	0	0	1	1,480	23	73	125,247	2,445	
				自家用	14	312	292,609	8,409	9,709	12,748,506	306,832	14,579	24,926,241	601,423	
				計	14	312	292,609	8,409	9,710	12,749,986	306,855	14,652	25,051,488	603,868	
		車	計	営業用	5	0	0	0	1	1,480	23	73	125,247	2,445	
				自家用	297	331	310,324	8,638	9,782	12,847,662	309,538	16,543	28,448,622	704,504	
				計	302	331	310,324	8,638	9,783	12,849,142	309,561	16,616	28,573,869	706,949	
		動	ト	けん引車・被けん引車・貨客兼用車を除いたもの	営業用	0	5	3,392	48	12	15,402	264	5	8,680	80
					自家用	15	15	8,377	251	250	344,299	5,208	644	1,120,087	19,595
					計	15	20	11,769	299	262	359,701	5,472	649	1,128,767	19,675
ラ	けん引車			営業用	0	0	0	0	0	0	0	0	0	0	
				自家用	0	0	0	0	0	0	0	0	0	0	
				計	0	0	0	0	0	0	0	0	0	0	
ッ	被けん引車			営業用	0	0	0	0	0	0	0	1	1,573	31	
				自家用	9	20	15,915	477	0	0	0	0	0	0	
				計	9	20	15,915	477	0	0	0	1	1,573	31	
ク	貨客兼用車			営業用	3	0	0	0	9	13,369	100	2	3,390	37	
				自家用	56	1	534	16	1,309	1,744,832	22,515	997	1,644,810	24,518	
				計	59	1	534	16	1,318	1,758,201	22,615	999	1,648,200	24,555	
車	バス	自家用	営業用	3	5	3,392	48	21	28,771	364	8	13,643	148		
			自家用	80	36	24,826	744	1,559	2,089,131	27,723	1,641	2,764,897	44,113		
			計	83	41	28,218	792	1,580	2,117,902	28,087	1,649	2,778,540	44,261		
車	バス	自家用	一般乗合用	0	0	0	0	0	0	0	0	0	0		
			一般乗合外	1	0	0	0	0	0	0	0	0	0		
			計	3	2	1,457	44	0	0	0	1	1,622	49		
		計	4	2	1,457	44	0	0	0	1	1,622	49			

200万円を超え 250万円以下のもの④			250万円を超え 300万円以下のもの⑤			300万円を超えるもの ⑥			合 計 ① + ② + ③ + ④ + ⑤ + ⑥		
台数	取得価額	税 額	台数	取得価額	税 額	台数	取得価額	税 額	台数	取得価額	税 額
台	千円	千円	台	千円	千円	台	千円	千円	台	千円	千円
0	0	0	3	8,366	167	2	23,155	124	5	31,521	291
6,439	14,956,890	400,923	10,780	29,802,263	776,408	13,035	60,612,975	1,675,732	32,310	109,011,380	2,959,079
6,439	14,956,890	400,923	10,783	29,810,629	776,575	13,037	60,636,130	1,675,856	32,315	109,042,901	2,959,370
7	16,516	313	135	381,688	1,563	10	32,350	121	226	557,281	4,465
2,883	6,355,935	165,620	800	2,141,102	60,412	104	336,783	9,703	28,387	46,801,176	1,152,399
2,890	6,372,451	165,933	935	2,522,790	61,975	114	369,133	9,824	28,613	47,358,457	1,156,864
7	16,516	313	138	390,054	1,730	12	55,505	245	231	588,802	4,756
9,322	21,312,825	566,543	11,580	31,943,365	836,820	13,139	60,949,758	1,685,435	60,697	155,812,556	4,111,478
9,329	21,329,341	566,856	11,718	32,333,419	838,550	13,151	61,005,263	1,685,680	60,928	156,401,358	4,116,234
23	52,693	699	163	463,056	3,541	1,772	18,897,514	155,109	1,980	19,440,737	159,741
494	1,133,850	21,130	601	1,640,198	26,699	2,300	13,523,687	117,519	4,304	17,770,498	190,402
517	1,186,543	21,829	764	2,103,254	30,240	4,072	32,421,201	272,628	6,284	37,211,235	350,143
0	0	0	0	0	0	289	3,176,872	36,871	289	3,176,872	36,871
0	0	0	0	0	0	19	189,573	3,885	19	189,573	3,885
0	0	0	0	0	0	308	3,366,445	40,756	308	3,366,445	40,756
18	40,700	814	39	108,500	2,170	177	1,456,414	29,128	235	1,607,187	32,143
0	0	0	0	0	0	17	171,867	5,156	37	187,782	5,633
18	40,700	814	39	108,500	2,170	194	1,628,281	34,284	272	1,794,969	37,776
1	2,122	42	1	2,931	15	3	22,205	111	16	44,017	305
520	1,142,196	18,286	633	1,737,421	19,633	723	2,568,510	24,795	4,183	8,838,303	109,763
521	1,144,318	18,328	634	1,740,352	19,648	726	2,590,715	24,906	4,199	8,882,320	110,068
42	95,515	1,555	203	574,487	5,726	2,241	23,553,005	221,219	2,520	24,268,813	229,060
1,014	2,276,046	39,416	1,234	3,377,619	46,332	3,059	16,453,637	151,355	8,543	26,986,156	309,683
1,056	2,371,561	40,971	1,437	3,952,106	52,058	5,300	40,006,642	372,574	11,063	51,254,969	538,743
0	0	0	0	0	0	45	700,122	4,429	45	700,122	4,429
0	0	0	0	0	0	20	420,782	3,995	20	420,782	3,995
7	15,662	469	7	19,544	394	109	995,876	9,975	126	1,034,161	10,931
7	15,662	469	7	19,544	394	174	2,116,780	18,399	191	2,155,065	19,355

課税標準段階		50万円以下		50万円を超え100万円以下のもの①		100万円を超え150万円以下のもの②		150万円を超え200万円以下のもの③				
		台数	台数	取得価額	税額	台数	取得価額	税額	台数	取得価額	税額	
車種				千円	千円	千円	千円	千円	千円	千円	千円	
		自動車	三輪の小型自動車	営業用	0	0	0	0	0	0	0	0
		自家用	0	0	0	0	0	0	0	0	0	
		計	0	0	0	0	0	0	0	0	0	
	特種用途車	営業用	32	1	510	10	1	1,100	22	3	5,400	108
		自家用	109	12	7,117	273	23	30,033	886	88	155,358	4,555
		計	141	13	7,627	283	24	31,133	908	91	160,758	4,663
	計	営業用	41	6	3,902	58	23	31,351	409	84	144,290	2,701
		自家用	489	381	343,724	9,699	11,364	14,966,826	338,147	18,273	31,370,499	753,221
		計	530	387	347,626	9,757	11,387	14,998,177	338,556	18,357	31,514,789	755,922
軽自動車	四輪乗用車	営業用	0	2	1,400	28	0	0	0	0	0	0
		自家用	88	5,438	5,105,583	45,130	42,411	54,179,770	641,871	11,554	19,022,613	286,876
		計	88	5,440	5,106,983	45,158	42,411	54,179,770	641,871	11,554	19,022,613	286,876
	四輪トラック	営業用	0	193	190,000	4,694	110	116,200	516	0	0	0
		自家用	83	7,737	6,723,173	120,744	4,566	5,176,099	91,675	395	642,299	6,728
		計	83	7,930	6,913,173	125,438	4,676	5,292,299	92,191	395	642,299	6,728
自動車	三輪車	営業用	0	0	0	0	0	0	0	0	0	0
		自家用	0	0	0	0	0	0	0	0	0	0
		計	0	0	0	0	0	0	0	0	0	0
	計	営業用	0	195	191,400	4,722	110	116,200	516	0	0	0
		自家用	171	13,175	11,828,756	165,874	46,977	59,355,869	733,546	11,949	19,664,912	293,604
		計	171	13,370	12,020,156	170,596	47,087	59,472,069	734,062	11,949	19,664,912	293,604
	総計	営業用	41	201	195,302	4,780	133	147,551	925	84	144,290	2,701
		自家用	660	13,556	12,172,480	175,573	58,341	74,322,695	1,071,693	30,222	51,035,411	1,046,825
		計	701	13,757	12,367,782	180,353	58,474	74,470,246	1,072,618	30,306	51,179,701	1,049,526

- (注) 1. 当該年度に課税された自動車及び軽自動車について課税標準額を段階別に作成した。
2. 「50万円以下の台数」欄は、地方税法第120条及び同法附則第12条の2の3の規定により免税点の適用を受けた台数である。

200万円を超え 250万円以下のもの④			250万円を超え 300万円以下のもの⑤			300万円を超えるもの ⑥			合 計 ① + ② + ③ + ④ + ⑤ + ⑥		
台数	取得価額	税 額	台数	取得価額	税 額	台数	取得価額	税 額	台数	取得価額	税 額
	千円	千円		千円	千円		千円	千円		千円	千円
0	0	0	0	0	0	0	0	0	0	0	0
0	0	0	0	0	0	0	0	0	0	0	0
0	0	0	0	0	0	0	0	0	0	0	0
13	30,072	322	6	16,411	284	555	6,225,741	55,084	579	6,279,234	55,830
133	304,657	7,185	205	559,150	12,260	523	3,883,681	52,246	984	4,939,996	77,405
146	334,729	7,507	211	575,561	12,544	1,078	10,109,422	107,330	1,563	11,219,230	133,235
62	142,103	2,190	347	980,952	7,740	2,873	30,955,155	284,972	3,395	32,257,753	298,070
10,476	23,909,190	613,613	13,026	35,899,678	895,806	16,830	82,282,952	1,899,011	70,350	188,772,869	4,509,497
10,538	24,051,293	615,803	13,373	36,880,630	903,546	19,703	113,238,107	2,183,983	73,745	221,030,622	4,807,567
0	0	0	0	0	0	0	0	0	2	1,400	28
172	369,007	6,759	36	95,095	1,860	4	12,070	213	59,615	78,784,138	982,709
172	369,007	6,759	36	95,095	1,860	4	12,070	213	59,617	78,785,538	982,737
0	0	0	0	0	0	0	0	0	303	306,200	5,210
7	14,384	222	0	0	0	0	0	0	12,705	12,555,955	219,369
7	14,384	222	0	0	0	0	0	0	13,008	12,862,155	224,579
0	0	0	0	0	0	0	0	0	0	0	0
0	0	0	0	0	0	0	0	0	0	0	0
0	0	0	0	0	0	0	0	0	0	0	0
0	0	0	0	0	0	0	0	0	305	307,600	5,238
179	383,391	6,981	36	95,095	1,860	4	12,070	213	72,320	91,340,093	1,202,078
179	383,391	6,981	36	95,095	1,860	4	12,070	213	72,625	91,647,693	1,207,316
62	142,103	2,190	347	980,952	7,740	2,873	30,955,155	284,972	3,700	32,565,353	303,308
10,655	24,292,581	620,594	13,062	35,994,773	897,666	16,834	82,295,022	1,899,224	142,670	280,112,962	5,711,575
10,717	24,434,684	622,784	13,409	36,975,725	905,406	19,707	113,250,177	2,184,196	146,370	312,678,315	6,014,883

イ 取得価額段階別に関する調 (中古車)

課税標準段階		50万円以下		50万円を超え70万円以下のもの①		70万円を超え90万円以下のもの②		90万円を超え110万円以下のもの③						
		台数	台数	取得価額	税額	台数	取得価額	税額	台数	取得価額	税額			
車種	種													
		台数	台数	千円	千円	台数	千円	千円	台数	千円	千円			
自	乗	普通車	営業用	50	2	1,380	19	0	0	0	0	0		
			自家用	42,392	4,625	2,941,198	62,452	1,777	1,426,946	42,730	1,378	1,378,714	41,301	
			計	42,442	4,627	2,942,578	62,471	1,777	1,426,946	42,730	1,378	1,378,714	41,301	
		小型車	営業用	213	0	0	0	0	0	0	0	0	0	
			自家用	43,506	2,946	2,033,655	38,371	812	694,902	19,251	360	387,398	10,704	
			計	43,719	2,946	2,033,655	38,371	812	694,902	19,251	360	387,398	10,704	
	車	計	営業用	263	2	1,380	19	0	0	0	0	0		
			自家用	85,898	7,571	4,974,853	100,823	2,589	2,121,848	61,981	1,738	1,766,112	52,005	
			計	86,161	7,573	4,976,233	100,842	2,589	2,121,848	61,981	1,738	1,766,112	52,005	
	動	ト	けん引車・被けん引車・貨客兼用車を除いたもの	営業用	1,880	47	28,560	549	24	18,713	373	20	19,716	394
				自家用	5,765	51	32,341	859	23	18,326	549	35	35,039	1,050
				計	7,645	98	60,901	1,408	47	37,039	922	55	54,755	1,444
けん引車			営業用	192	4	2,115	42	3	2,470	49	1	1,008	20	
			自家用	16	1	547	16	0	0	0	0	0	0	
			計	208	5	2,662	58	3	2,470	49	1	1,008	20	
ラ		被けん引車	営業用	118	1	630	13	2	1,464	29	1	980	20	
			自家用	33	3	1,564	47	0	0	0	0	0	0	
			計	151	4	2,194	60	2	1,464	29	1	980	20	
ツ		貨客兼用車	営業用	74	2	1,144	14	1	727	15	2	1,872	37	
			自家用	4,447	181	113,858	2,386	76	60,365	1,809	57	55,054	1,650	
			計	4,521	183	115,002	2,400	77	61,092	1,824	59	56,926	1,687	
ク	計	営業用	2,264	54	32,449	618	30	23,374	466	24	23,576	471		
		自家用	10,261	236	148,310	3,308	99	78,691	2,358	92	90,093	2,700		
		計	12,525	290	180,759	3,926	129	102,065	2,824	116	113,669	3,171		
車	バス	営業用	一般乗合用	26	0	0	0	0	0	0	0	0		
			一般乗合外	87	2	1,246	25	0	0	0	1	971	19	
		自家用	計	169	3	1,671	50	2	1,719	52	0	0	0	
			計	282	5	2,917	75	2	1,719	52	1	971	19	

110万円を超え 130万円以下のもの④			130万円を超え 150万円以下のもの⑤			150万円を超えるもの ⑥			合 計 ① + ② + ③ + ④ + ⑤ + ⑥		
台数	取得価額	税 額	台数	取得価額	税 額	台数	取得価額	税 額	台数	取得価額	税 額
台	千円	千円	台	千円	千円	台	千円	千円	台	千円	千円
0	0	0	0	0	0	1	1,957	30	3	3,337	49
1,280	1,534,677	45,986	1,111	1,546,715	46,372	3,584	10,583,266	274,616	13,755	19,411,516	513,457
1,280	1,534,677	45,986	1,111	1,546,715	46,372	3,585	10,585,223	274,646	13,758	19,414,853	513,506
0	0	0	0	0	0	0	0	0	0	0	0
131	168,502	4,599	54	79,382	2,229	45	126,393	2,272	4,348	3,490,232	77,426
131	168,502	4,599	54	79,382	2,229	45	126,393	2,272	4,348	3,490,232	77,426
0	0	0	0	0	0	1	1,957	30	3	3,337	49
1,411	1,703,179	50,585	1,165	1,626,097	48,601	3,629	10,709,659	276,888	18,103	22,901,748	590,883
1,411	1,703,179	50,585	1,165	1,626,097	48,601	3,630	10,711,616	276,918	18,106	22,905,085	590,932
18	21,899	437	17	23,920	478	114	435,631	8,708	240	548,439	10,939
32	37,780	1,132	27	37,161	1,114	140	352,106	10,558	308	512,753	15,262
50	59,679	1,569	44	61,081	1,592	254	787,737	19,266	548	1,061,192	26,201
0	0	0	5	7,041	141	5	33,525	670	18	46,159	922
0	0	0	0	0	0	6	33,904	1,017	7	34,451	1,033
0	0	0	5	7,041	141	11	67,429	1,687	25	80,610	1,955
0	0	0	0	0	0	3	14,017	280	7	17,091	342
3	3,600	108	0	0	0	3	16,613	498	9	21,777	653
3	3,600	108	0	0	0	6	30,630	778	16	38,868	995
1	1,156	23	0	0	0	0	0	0	6	4,899	89
38	44,333	1,328	25	35,674	1,069	36	84,839	1,943	413	394,123	10,185
39	45,489	1,351	25	35,674	1,069	36	84,839	1,943	419	399,022	10,274
19	23,055	460	22	30,961	619	122	483,173	9,658	271	616,588	12,292
73	85,713	2,568	52	72,835	2,183	185	487,462	14,016	737	963,104	27,133
92	108,768	3,028	74	103,796	2,802	307	970,635	23,674	1,008	1,579,692	39,425
0	0	0	0	0	0	0	0	0	0	0	0
5	6,204	124	0	0	0	1	9,009	180	9	17,430	348
1	1,249	37	0	0	0	5	13,098	393	11	17,737	532
6	7,453	161	0	0	0	6	22,107	573	20	35,167	880

課税標準段階		50万円以下		50万円を超え70万円以下のもの①		70万円を超え90万円以下のもの②		90万円を超え110万円以下のもの③					
		台数	台数	取得価額	税額	台数	取得価額	税額	台数	取得価額	税額		
車種				千円	千円	千円	千円	千円	千円	千円	千円		
		台数	台数	千円	千円	台数	千円	千円	台数	千円	千円		
自動車	三輪の小型自動車	営業用	0	0	0	0	0	0	0	0	0		
		自家用	1	0	0	0	0	0	0	0	0		
		計	1	0	0	0	0	0	0	0	0		
	特種用途車	営業用	596	12	7,181	143	3	2,316	46	2	2,031	41	
		自家用	1,315	11	6,302	189	10	7,616	228	7	6,957	208	
		計	1,911	23	13,483	332	13	9,932	274	9	8,988	249	
	計	営業用	3,236	70	42,256	805	33	25,690	512	27	26,578	531	
		自家用	97,644	7,821	5,131,136	104,370	2,700	2,209,874	64,619	1,837	1,863,162	54,913	
		計	100,880	7,891	5,173,392	105,175	2,733	2,235,564	65,131	1,864	1,889,740	55,444	
	軽自動車	四輪乗用車	営業用	0	0	0	0	0	0	0	0	0	
			自家用	118,429	4,675	2,790,967	39,570	690	536,454	10,683	8	7,958	143
			計	118,429	4,675	2,790,967	39,570	690	536,454	10,683	8	7,958	143
自動車	四輪トラック	営業用	0	4	2,278	22	4	2,942	59	0	0	0	
		自家用	29,804	416	227,717	3,332	14	10,013	199	4	3,937	79	
		計	29,804	420	229,995	3,354	18	12,955	258	4	3,937	79	
自動車	三輪車	営業用	0	0	0	0	0	0	0	0	0		
		自家用	21	0	0	0	0	0	0	0	0		
		計	21	0	0	0	0	0	0	0	0		
自動車	計	営業用	0	4	2,278	22	4	2,942	59	0	0	0	
		自家用	148,254	5,091	3,018,684	42,902	704	546,467	10,882	12	11,895	222	
		計	148,254	5,095	3,020,962	42,924	708	549,409	10,941	12	11,895	222	
自動車	総計	営業用	3,236	74	44,534	827	37	28,632	571	27	26,578	531	
		自家用	245,898	12,912	8,149,820	147,272	3,404	2,756,341	75,501	1,849	1,875,057	55,135	
		計	249,134	12,986	8,194,354	148,099	3,441	2,784,973	76,072	1,876	1,901,635	55,666	

- (注) 1. 当該年度に課税された自動車及び軽自動車について課税標準額を段階別に作成した。
2. 「50万円以下の台数」欄は、地方税法第120条及び同法附則第12条の2の3の規定により免税点の適用を受けた台数である。

110万円を超え 130万円以下のもの④			130万円を超え 150万円以下のもの⑤			150万円を超えるもの ⑥			合 計 ① + ② + ③ + ④ + ⑤ + ⑥		
台数	取得価額	税 額	台数	取得価額	税 額	台数	取得価額	税 額	台数	取得価額	税 額
台	千円	千円	台	千円	千円	台	千円	千円	台	千円	千円
0	0	0	0	0	0	0	0	0	0	0	0
0	0	0	0	0	0	0	0	0	0	0	0
0	0	0	0	0	0	0	0	0	0	0	0
7	8,299	166	3	4,132	82	16	52,262	1,045	43	76,221	1,523
2	2,510	75	4	5,814	174	10	28,034	841	44	57,233	1,715
9	10,809	241	7	9,946	256	26	80,296	1,886	87	133,454	3,238
31	37,558	750	25	35,093	701	140	546,401	10,913	326	713,576	14,212
1,487	1,792,651	53,265	1,221	1,704,746	50,958	3,829	11,238,253	292,138	18,895	23,939,822	620,263
1,518	1,830,209	54,015	1,246	1,739,839	51,659	3,969	11,784,654	303,051	19,221	24,653,398	634,475
0	0	0	0	0	0	0	0	0	0	0	0
3	3,699	26	1	1,314	26	4	6,419	89	5,381	3,346,811	50,537
3	3,699	26	1	1,314	26	4	6,419	89	5,381	3,346,811	50,537
0	0	0	1	1,390	5	0	0	0	9	6,610	86
0	0	0	0	0	0	0	0	0	434	241,667	3,610
0	0	0	1	1,390	5	0	0	0	443	248,277	3,696
0	0	0	0	0	0	0	0	0	0	0	0
0	0	0	0	0	0	0	0	0	0	0	0
0	0	0	0	0	0	0	0	0	0	0	0
0	0	0	1	1,390	5	0	0	0	9	6,610	86
3	3,699	26	1	1,314	26	4	6,419	89	5,815	3,588,478	54,147
3	3,699	26	2	2,704	31	4	6,419	89	5,824	3,595,088	54,233
31	37,558	750	26	36,483	706	140	546,401	10,913	335	720,186	14,298
1,490	1,796,350	53,291	1,222	1,706,060	50,984	3,833	11,244,672	292,227	24,710	27,528,300	674,410
1,521	1,833,908	54,041	1,248	1,742,543	51,690	3,973	11,791,073	303,140	25,045	28,248,486	688,708

8 軽油引取税に関する調

(1) 軽油の引取数量等

区 分		数 量
引 取 数 量 ①		1,450,294
課 税 対 象 と な ら な い 数 量 ②		237,740
差 引 ① - ② ③		1,212,554
欠減量④	特 約 業 者 分 $\frac{1}{100}$	11,834
	元 売 業 者 分 $\frac{0.3}{100}$	87
	計	11,921
課 税 標 準 量 ③ - ④ ⑤		1,200,633
そ の 他 (申告納付等)の分	法第144条の2第3項の販売量	0
	法第144条の2第4項の販売量	11
	法第144条の2第5項の消費量	1
	そ の 他	2,753
	小 計 ⑥	2,765
課 税 対 象 と 量	法第144条の2第3項の販売量	0
	法第144条の2第4項の販売量	0
	法第144条の2第5項の消費量	0
	そ の 他	1,160
	小 計 ⑦	1,160
課 税 標 準 量 ⑥ - ⑦ ⑧		1,605
合 計 ⑤ + ⑧		1,202,238
特 別 徴 収 義 務 者 数	元 売 業 者	18
	特 約 業 者	255
	計	273

1. この調は、平成30年度において課税したものについて作成した。
2. 「引取数量」欄には、法第144条の2第1項の規定により課税客体とされる特約業者又は元売業者からの現実の納入を伴う引取りに係る軽油の数量を記載した。
3. 「課税対象とならない数量」欄には、法第144条の5の規定により課税を免除された軽油の数量、免税証による引取数量、合衆国軍隊等の引取り、「外国公館等において暖房用ボイラーに使用される軽油に対する軽油引取税の免除について」平成元年12月28日付け自治府第103号（税務局長通達）に係る免税軽油の数量の合計数量を記載した。

4. 「その他（申告納付等）の分」欄のうち

- (1) 「法第144条の2第3項の販売量」欄には、同項の規定により課税された燃料炭化水素油の数量
- (2) 「法第144条の2第4項の販売量」欄には、同項の規定により課税された軽油又は燃料炭化水素油の数量
- (3) 「法第144条の2第5項の消費量」欄には、同項の規定により課税された炭化水素油の数量
- (4) 「その他」欄には、法第144条の2第6項の規定により課税された軽油、法第144条の3の規定によりみなす課税された軽油及び法第144条の22第4項の規定（法第144条の25第5項において準用する場合を含む。）により課税された軽油の合計数量を記載した。

また、「課税対象とならない数量」欄のうち

- (5) 「法第144条の2第3項の販売量」欄には、同項の規定により控除された数量
 - (6) 「法第144条の2第4項の販売量」欄には、同項の規定により控除された数量
 - (7) 「法第144条の2第5項の消費量」欄には、同項の規定により控除された数量
 - (8) 「その他」欄には、法第144条の2第6項の規定により控除された数量、法第144条の3の規定によりみなす課税された軽油の数量のうち控除された数量の合計数量を記載した。
5. 「特別徴収義務者数」は、平成31年2月末日現在数を記載した。

(2) 課税対象とならない軽油の数量等

区	分	免税軽油 使用者数等	数 量
		人	kl
法第144条 の5関係	輸出	0	0
	課税	81	196,558
	小計 ①	81	196,558
法第144条 の6関係	石油製品製造業	1	1
	小計 ②	1	1
法附則第12条 の2の4第1項 関係	船舶	2,522	20,636
	自衛隊	4	581
	鉄道用車両又は軌道用車両	2	2,207
	農業等	112	678
	林業等	35	857
	セメント製品製造業 (生コンクリート製造業を除く)	17	218
	生コンクリート製造業	4	40
	電気供給業	—	—
	鉱物の採掘事業	51	7,503
	とび・土工工事業	36	3,281
	鉱さいバラス製造業	—	—
	港湾運送業	16	2,388
	倉庫業	13	112
	貨物運送取扱事業等	—	—
	航空運送サービス業で総務省令で定めるもの	1	41
	廃棄物処理事業	19	272
	木材加工業で総務省令で定めるもの	43	793
	木材市場業で総務省令で定めるもの	6	133
	たい肥製造業で総務省令で定めるもの	0	0
索道事業で総務省令で定めるもの	1	23	
小計 ③	2,883	39,764	
アメリカ合衆国軍隊関係 ④	9	1,418	
合計 ① + ② + ③ + ④	2,973	237,740	

(注) 法第144条の5関係及びアメリカ合衆国軍隊関係の「免税軽油使用者数等」欄は、平成31年2月末日における該当特約業者の数、法第144条の6及び法附則第12条2の4第1項関係の「免税軽油使用者数等」欄は、平成31年2月末日現在における免税軽油使用者数である。

なお、免税軽油使用者が共同申請したものについては、共同申請に係る使用者数になった。

9 自動車税に関する調

区 分	賦 課 期 日												
	登 録 台 数	台 数 ①	① の う ち	① の う ち	① の う ち	差 引 課 税 台 数 ① - (② +③+④)	⑤ の う ち 合 衆 軍 隊 構 成 員 分 等	⑤ の う ち 積 雪 よ り 減 税 の 適 用 を 受 け た も の	⑤ の う ち グ リ ー ン 化 に よ り 軽 率 の 適 用 を 受 け た も の	⑧ の う ち 75 % の 軽 減 の も	⑧ の う ち 50 % の 軽 減 の も	⑤ の う ち	⑤ の う ち
			非 課 税 台 数	課 税 除 台 数	減 免 台 数							⑤ の グ リ ー ン 化 に よ り 重 課 の 適 用 を 受 け た も の	⑪ の う ち ガ ソ リ ン 又 は L P G 車
乗 用 車	営 業 用	・1,000cc以下	4	0	0	0	4	0	0	2	2	0	0
		・1,000cc超 1,500cc以下	293	0	0	0	293	0	0	128	128	0	6
		・1,500 " 2,000 " "	4,464	0	0	0	4,464	0	0	1	1	0	727
		・2,000 " 2,500 " "	31	0	0	0	31	0	0	0	0	0	10
		・2,500 " 3,000 " "	119	0	0	0	119	0	0	0	0	0	46
		・3,000 " 3,500 " "	1	0	0	0	1	0	0	0	0	0	0
		・3,500 " 4,000 " "	0	0	0	0	0	0	0	0	0	0	0
		・4,000 " 4,500 " "	0	0	0	0	0	0	0	0	0	0	0
	・4,500 " 6,000 " "	0	0	0	0	0	0	0	0	0	0	0	
	・6,000 " "	0	0	0	0	0	0	0	0	0	0	0	
	小 計	4,912	4,896	0	0	0	4,896	0	0	131	131	0	789
	自 家 用	・1,000cc以下	58,603	32	6	1,628	55,610	0	0	2,486	884	1,602	5,697
		・1,000cc超 1,500cc以下	561,221	812	80	16,753	535,912	12	0	21,706	17,016	4,690	64,622
		・1,500 " 2,000 " "	443,603	1,000	188	11,643	418,400	31	0	13,907	13,523	384	68,934
		・2,000 " 2,500 " "	178,975	372	20	5,173	166,697	11	0	4,495	4,486	9	34,115
・2,500 " 3,000 " "		47,738	166	18	95	44,045	4	0	613	613	0	24,472	
・3,000 " 3,500 " "		28,981	30	0	4	27,977	4	0	535	396	139	8,248	
・3,500 " 4,000 " "		9,597	6	0	0	8,519	0	0	0	0	0	1,810	
・4,000 " 4,500 " "		5,558	5	0	0	4,878	0	0	0	0	0	2,985	
・4,500 " 6,000 " "	7,983	5	0	0	7,562	0	0	0	0	0	1,672		
・6,000 " "	479	1	0	0	465	0	0	0	0	0	45		
小 計	1,342,738	1,308,102	2,429	312	35,296	1,270,065	62	0	43,742	36,918	6,824	212,600	
計 A	1,347,650	1,312,998	2,429	312	35,296	1,274,961	62	0	43,873	37,049	6,824	213,389	
ト ラ ック	営 業 用	1 トン以下	281	0	0	0	273	0	0	0	0	0	86
		1トン超 2トン以下	5,105	0	0	0	5,073	0	0	1	1	0	2,123
		2 " 3 "	6,480	0	0	0	6,437	0	0	11	11	0	2,757
		3 " 4 "	3,755	0	0	0	3,724	0	0	1	1	0	1,942
		4 " 5 "	351	0	0	0	351	0	0	0	0	0	171
		5 " 6 "	201	0	0	0	201	0	0	0	0	0	84
		6 " 7 "	508	0	0	0	508	0	0	0	0	0	247
		7 " 8 "	605	0	0	0	604	0	0	0	0	0	267
	8 トン超	12,929	0	0	0	12,862	0	0	0	0	0	4,900	
	自 家 用	1 トン以下	22,031	93	6	45	21,185	0	0	0	0	0	11,290
		1トン超 2トン以下	51,112	341	15	48	49,838	0	0	0	0	0	30,712
		2 " 3 "	14,762	80	1	5	14,505	0	0	0	0	0	7,074
		3 " 4 "	8,713	64	1	2	8,504	0	0	0	0	0	5,113
		4 " 5 "	1,015	3	0	0	997	0	0	0	0	0	590
		5 " 6 "	283	2	0	0	276	0	0	0	0	0	141
6 " 7 "		531	1	0	0	525	0	0	0	0	0	284	
7 " 8 "		666	2	0	0	653	0	0	0	0	0	383	
8 トン超	3,309	8	0	0	3,266	0	0	0	0	0	2,108		
小 計	132,637	130,499	594	23	100	129,782	0	0	13	13	0	70,272	
計													11,405

現		在						年 度 末					現 在				調定額
⑪のうちのディーゼル車 ⑬	調定額 ⑭	⑭のうち⑥に係る調定額	⑭のうち⑦に係る調定額	⑭のうち⑨に係る調定額	⑭のうち⑩に係る調定額	⑭のうち⑫に係る調定額	⑭のうち⑬に係る調定額	登録台数	非課税台数	課税免除台数 ⑮	減免台数 ⑯	⑮、⑯のうち身体障害者等に係るもの 台	課税台数 ⑰	⑰のうち電気を動力とするもの 台	⑰のうち天然ガスを動力とするもの 台	⑰のうちプラグインハイブリッド車 台	
0	19	0	0	4	0	0	0	4	0	0	0	0	4	4	0	0	30
0	1,729	0	0	320	0	58	0	478	0	0	0	0	478	-	0	0	2,972
0	43,267	0	0	3	0	7,925	0	4,211	0	0	0	0	4,193	-	0	4	40,903
1	448	0	0	0	0	142	16	36	0	0	0	0	36	-	0	0	476
46	1,974	0	0	0	0	0	828	120	0	0	0	0	120	-	0	0	1,978
0	18	0	0	0	0	0	0	2	0	0	0	0	2	-	0	0	38
0	0	0	0	0	0	0	0	0	0	0	0	0	0	-	0	0	0
0	0	0	0	0	0	0	0	0	0	0	0	0	0	-	0	0	0
0	0	0	0	0	0	0	0	0	0	0	0	0	0	-	0	0	0
0	0	0	0	0	0	0	0	0	0	0	0	0	0	-	0	0	0
47	47,455	0	0	327	0	8,125	844	4,851	0	0	0	0	4,833	4	0	4	46,397
1	1,622,885	0	0	6,630	24,030	193,094	34	66,735	31	6	1,796	1,784	63,601	4,452	0	87	1,857,272
16	18,304,898	345	0	153,144	82,075	2,558,398	633	560,263	812	82	16,585	16,411	534,969	-	0	136	18,321,993
117	16,527,094	593	0	135,230	7,680	3,124,292	5,312	441,583	987	179	11,303	10,962	416,838	-	0	3,272	16,510,249
1,037	7,579,452	450	0	51,589	203	1,710,133	53,613	175,128	359	21	4,948	4,828	163,020	-	0	154	7,372,857
7,182	2,345,328	102	0	7,969	0	1,013,194	420,865	44,662	155	18	96	0	40,962	-	0	41	2,180,783
409	1,634,756	232	0	5,742	4,031	522,861	27,280	27,213	32	0	6	0	26,180	-	0	0	1,534,046
4	576,101	0	0	0	0	137,978	306	9,446	7	0	0	0	8,372	-	0	1	566,081
42	399,763	0	0	0	0	258,690	3,692	4,930	4	0	0	0	4,233	-	0	0	350,444
0	680,868	0	0	0	0	169,206	0	7,795	5	0	0	0	7,363	-	0	0	664,871
0	52,002	0	0	0	0	5,742	0	499	1	0	0	0	484	-	0	0	54,289
8,808	49,723,147	1,722	0	360,304	118,019	9,693,588	511,735	1,338,254	2,393	306	34,734	33,985	1,266,022	4,452	0	3,691	49,412,885
8,855	49,770,602	1,722	0	360,631	118,019	9,701,713	512,579	1,343,105	2,393	306	34,734	33,985	1,270,855	4,456	0	3,695	49,459,282
55	1,826	0	0	0	0	220	391	293	0	0	0	0	285	1	0	0	1,900
2,058	47,561	0	0	3	0	644	20,374	5,089	0	0	0	0	5,051	0	26	0	47,167
2,751	80,453	0	0	33	0	79	36,313	6,603	0	0	0	0	6,568	0	42	0	82,295
1,940	58,762	0	0	4	0	33	32,010	3,651	0	0	0	0	3,616	0	18	0	57,097
171	6,801	0	0	0	0	0	3,471	368	0	0	0	0	368	0	0	0	7,103
84	4,607	0	0	0	0	0	2,033	213	0	0	0	0	213	0	0	0	4,880
247	13,572	0	0	0	0	0	6,916	515	0	0	0	0	515	0	0	0	13,770
267	18,592	0	0	0	0	0	8,651	615	0	0	0	0	614	0	0	0	18,969
4,898	716,640	0	0	0	0	75	285,823	13,196	0	0	0	0	13,128	0	0	0	735,100
3,112	178,512	0	0	0	0	71,966	27,386	21,035	93	6	47	29	20,172	8	0	0	170,294
27,671	606,920	0	0	0	0	38,317	348,654	50,521	336	15	49	18	49,301	0	20	0	600,140
7,036	243,398	0	0	0	0	669	123,834	15,372	79	1	6	2	15,104	0	8	0	253,410
5,078	184,558	0	0	0	0	787	114,255	8,672	64	1	2	0	8,463	0	0	0	183,548
586	26,899	0	0	0	0	112	16,408	1,010	3	0	0	0	992	0	0	0	26,749
141	8,703	0	0	0	0	0	4,653	289	2	0	0	0	282	0	0	0	8,904
284	19,369	0	0	0	0	0	10,934	554	2	0	0	0	547	0	0	0	20,209
383	27,979	0	0	0	0	0	17,043	680	2	0	0	0	667	0	0	0	28,638
2,105	197,628	0	0	0	0	161	131,174	3,367	8	0	0	0	3,323	0	0	0	202,327
58,867	2,442,780	0	0	40	0	113,063	1,190,323	132,043	589	23	104	49	129,209	9	114	0	2,462,500

区	分	賦課期日																
		登録台数	台数	①	①	①	差引課税 台数 ①-(② +③+④)	⑤	⑤	⑤	⑤	⑧ の うち 75% 軽減 の も	⑧ の うち 50% 軽減 の も	⑤	⑪ の うち グリーン による 課税 の 受 け た も の	⑪ の うち グリーン による 課税 の 受 け た も の L P G 車		
				①	②	③		④	⑤	⑥	⑦			⑩			⑫	
ト ラ ッ ク	けん引車	営業用	小型車	0	0	0	0	0	0	0	0	0	0	0	0	0		
		家用	普通車	2,911	2,861	0	0	0	2,861	0	0	0	0	0	0	933	0	
			小型車	0	0	0	0	0	0	0	0	0	0	0	0	0	0	
		家用	普通車	164	154	0	0	0	154	0	0	0	0	0	0	79	0	
	小計		3,075	3,015	0	0	0	3,015	0	0	0	0	0	0	1,012	0		
	被けん引車	営業用	小型車	0	0	0	0	0	0	0	0	-	-	-	-	-		
		家用	普通車(8t以下)	66	65	0	0	0	65	0	0	-	-	-	-	-	-	
			普通車(8t超)	3,632	3,616	0	0	0	3,616	0	0	-	-	-	-	-	-	
		家用	小型車	17	17	0	0	0	17	0	0	-	-	-	-	-	-	
	普通車(8t以下)		183	158	3	0	0	155	0	0	-	-	-	-	-	-		
家用	普通車(8t超)	177	176	0	0	0	176	0	0	-	-	-	-	-	-			
	小計	4,075	4,032	3	0	0	4,029	0	0	-	-	-	-	-	-			
貸客兼用車	営業用	1,000cc以下	0	0	0	0	0	0	0	0	0	0	0	0	0			
	家用	1,000cc超1,500cc以下	193	185	0	0	0	185	0	0	0	0	0	0	62	61		
		1,500cc超	403	395	0	0	0	395	0	0	0	0	0	0	173	44		
	家用	1,000cc以下	82	61	1	0	1	59	0	0	0	0	0	0	17	17		
1,000cc超1,500cc以下		24,746	24,378	886	9	83	23,400	0	0	0	0	0	0	2,498	2,402			
家用	1,500cc超	48,677	47,436	441	16	333	46,646	0	0	0	0	0	0	16,681	5,535			
	小計	74,101	72,455	1,328	25	417	70,685	0	0	0	0	0	0	19,431	8,059			
計 B		213,888	210,001	1,925	48	517	207,511	0	0	13	13	0	0	90,715	19,464			
バ ス	営業用	一般乗合用	30人以下	41	41	7	0	0	34	0	0	0	0	0	-	-		
			30人超40人以下	82	82	3	0	0	79	0	0	0	0	0	0	-	-	
			40人超50人以下	142	142	0	0	0	142	0	0	0	0	0	0	0	-	-
			50人超60人以下	421	421	1	0	0	420	0	0	0	0	0	0	0	-	-
			60人超70人以下	291	291	2	0	0	289	0	0	0	0	0	0	0	-	-
			70人超80人以下	491	491	1	0	0	490	0	0	0	0	0	0	0	-	-
			80人超	69	69	1	0	0	68	0	0	0	0	0	0	0	-	-
	小計	1,537	1,537	15	0	0	1,522	0	0	0	0	0	0	0	-	-		
	用	一般乗合用以外	30人以下	565	563	1	0	0	562	0	0	0	0	0	0	366	0	
			30人超40人以下	33	33	1	0	0	32	0	0	0	0	0	0	15	0	
40人超50人以下			88	88	0	0	0	88	0	0	0	0	0	0	70	0		
50人超60人以下			620	620	0	0	0	620	0	0	0	0	0	0	350	0		
60人超70人以下	159	159	0	0	0	159	0	0	0	0	0	0	95	0				
70人超80人以下	5	5	0	0	0	5	0	0	0	0	0	0	2	0				
80人超	2	2	0	0	0	2	0	0	0	0	0	0	2	0				
小計	1,472	1,470	2	0	0	1,468	0	0	0	0	0	0	900	0				

現		在						年 度 末					現 在				
⑪の うち ディー ゼル車 ⑬	調定額 ⑭	⑭の うち ⑥に 係る 調定額	⑭の うち ⑦に 係る 調定額	⑭のうち ⑨に係る 調定額	⑭のうち ⑩に係る 調定額	⑭のうち ⑫に係る 調定額	⑭のうち ⑬に係る 調定額	登 録 台 数	非課税 台 数	課 税 除 数 ⑮	減 免 台 数 ⑯	⑮、⑯ のうち 身体障 害者に 係るの 台 数	課 税 台 数 ⑰	⑰の うち 電気 動力 とする もの 台 数	⑰の うち 天然 ガスを 動力と するも の 台 数	⑰の うち プラグ イン ハイブ リッド 車 台 数	調定額
0	0	0	0	0	0	0	0	0	0	0	0	0	0	0	0	0	0
933	44,601	0	0	0	0	0	15,488	3,031	0	0	0	0	2,983	0	0	0	46,479
0	0	0	0	0	0	0	0	0	0	0	0	0	0	0	0	0	0
79	3,330	0	0	0	0	0	1,785	173	0	0	0	0	164	0	0	0	3,524
1,012	47,931	0	0	0	0	0	17,273	3,204	0	0	0	0	3,147	0	0	0	50,003
—	0	0	0	—	—	—	—	0	0	0	0	0	0	0	0	0	0
—	488	0	0	—	—	—	—	66	0	0	0	0	65	0	0	0	488
—	236,192	0	0	—	—	—	—	3,767	0	0	0	0	3,752	0	0	0	247,879
—	90	0	0	—	—	—	—	19	0	0	0	0	18	0	0	0	95
—	1,581	0	0	—	—	—	—	217	3	0	0	0	189	0	0	0	1,928
—	14,030	0	0	—	—	—	—	192	0	0	0	0	191	0	0	0	15,846
—	252,381	0	0	—	—	—	—	4,261	3	0	0	0	4,215	0	0	0	266,236
0	0	0	0	0	0	0	0	0	0	0	0	0	192	0	0	0	2,227
1	2,140	0	0	0	0	750	12	200	0	0	0	0	263	—	0	0	3,531
129	5,658	0	0	0	0	616	1,957	410	0	0	0	0	140	—	0	0	2,285
0	801	0	0	0	0	247	0	84	1	0	1	1	63	37	0	0	859
96	338,117	0	0	0	0	37,711	1,507	24,583	843	6	74	35	23,299	—	9	0	336,830
11,146	805,238	0	0	0	0	98,184	205,137	49,153	425	15	329	208	47,172	—	0	0	814,705
11,372	1,151,954	0	0	0	0	137,508	208,613	74,430	1,269	21	404	244	71,129	37	9	0	1,160,437
71,251	3,895,046	0	0	40	0	250,571	1,416,209	213,938	1,861	44	508	293	207,700	46	123	0	3,939,176
—	408	0	0	0	0	—	—	39	7	0	0	0	32	0	0	0	384
—	1,146	0	0	0	0	—	—	77	3	0	0	0	74	0	0	0	1,073
—	2,485	0	0	0	0	—	—	138	0	0	0	0	138	0	1	0	2,415
—	8,400	0	0	0	0	—	—	414	1	0	0	0	413	0	0	0	8,260
—	6,502	0	0	0	0	—	—	287	2	0	0	0	285	0	4	0	6,413
—	12,495	0	0	0	0	—	—	487	1	0	0	0	486	0	0	0	12,393
—	1,972	0	0	0	0	—	—	79	2	0	0	0	77	0	0	0	2,233
—	33,408	0	0	0	0	—	—	1,521	16	0	0	0	1,505	0	5	0	33,171
366	15,845	0	0	0	0	0	10,651	539	1	0	0	0	536	0	0	0	15,106
15	1,072	0	0	0	0	0	528	30	2	0	0	0	28	0	0	0	938
70	3,610	0	0	0	0	0	2,926	83	0	0	0	0	83	0	0	0	3,390
350	28,820	0	0	0	0	0	16,940	607	0	0	0	0	606	0	0	0	28,151
95	8,504	0	0	0	0	0	5,272	161	0	0	0	0	161	0	0	0	8,571
2	296	0	0	0	0	0	125	8	0	0	0	0	8	0	0	0	490
2	141	0	0	0	0	0	141	3	0	0	0	0	3	0	0	0	211
900	58,288	0	0	0	0	0	36,583	1,431	3	0	0	0	1,425	0	0	0	56,857

区 分	賦 課 期 日													
	登 録 台 数	台 数	① の	① の	① の	差引課税 台 数 ① - (② +③+④)	⑤ の うち 合衆国 軍隊の 構成員 等	⑤ の うち 積雪に よる減 税の受 けも	⑤ の うち グリーン 化による 軽率の 適用の 受けも	⑧ の うち 75% 軽減の も	⑧ の うち 50% 軽減の も	⑤ の うち グリーン 化による 課税の 受けも	⑪ の うち ガソリ ン車又 はLP G車	
			うち 非課税 台 数	うち 課税免 除台数	うち 減 免 台 数									⑤
バ ス 用	30 人 以 下	2,938	2,914	184	32	45	2,653	0	0	0	0	0	1,443	38
	30 人 超 40 人 以 下	214	210	21	1	2	186	0	0	0	0	0	105	3
	40 人 超 50 人 以 下	166	161	32	0	0	129	0	0	0	0	0	93	1
	50 人 超 60 人 以 下	109	107	12	0	0	95	0	0	0	0	0	62	0
	60 人 超 70 人 以 下	41	40	1	0	0	39	0	0	0	0	0	24	0
	70 人 超 80 人 以 下	15	15	0	1	0	14	0	0	0	0	0	7	0
	80 人 超	2	2	0	0	0	2	0	0	0	0	0	1	0
小 計	3,485	3,449	250	34	47	3,118	0	0	0	0	0	1,735	42	
計 C	6,494	6,456	267	34	47	6,108	0	0	0	0	0	2,635	42	
三輪の小型 自動車	営 業 用	0	0	0	0	0	0	0	0	0	0	0	0	0
	自 家 用	31	31	1	0	0	30	0	0	0	0	0	21	21
計 D	31	31	1	0	0	30	0	0	0	0	0	21	21	
特種用途車	営 業 用	8,156	8,118	19	0	109	7,990	0	0	0	0	0	2,453	197
	自 家 用	27,598	27,050	3,451	1,420	3,046	19,133	0	0	10	10	0	9,399	1,083
計 E	35,754	35,168	3,470	1,420	3,155	27,123	0	0	10	10	0	11,852	1,280	
合 計 A + B + C + D + E	1,603,817	1,564,654	8,092	1,814	39,015	1,515,733	62	0	43,896	37,072	6,824	318,612	225,341	

- (注) 1. 当該年度において課税したものについて作成した。
2. 「賦課期日現在」欄中の台数は、30年4月1日現在における台数である。
3. 「賦課期日現在」欄中、「登録台数」欄は、道路運送車両法第6条の規定により自動車登録ファイルに登録されている台数である。
4. 「賦課期日現在」欄及び「年度末現在」欄中「非課税台数」欄は、地方税法第146条の規定により非課税とした自動車の台数であり、「課税免除台数」欄は、静岡県税賦課徴収条例第52条により全額を課税免除した自動車の台数である。
5. 「年度末現在」欄中の台数は、31年3月31日現在における台数である。

現		在						年 度 末					現 在				調定額
⑪の うち ディー ゼル車 ⑬	調定額 ⑭	⑭の うち ⑥に 係る 調定額	⑭の うち ⑦に 係る 調定額	⑭のうち ⑨に係る 調定額	⑭のうち ⑩に係る 調定額	⑭のうち ⑫に係る 調定額	⑭のうち ⑬に係る 調定額	登 録 台 数	非課税 台 数	課 税 免 除 台 数 ⑮	減 免 台 数 ⑯	⑮、⑯ のうち 身体障 害者に 係るの 台 数	課 税 台 数 ⑰	⑰の うち 電気 を動 力源 とし るの 台 数	⑰の うち 天然 ガス を動 力源 とし るの 台 数	⑰の うち プラグ イン ハイ ブリ ッド 車 の 台 数	
台	千円	千円	千円	千円	千円	千円	千円	台	台	台	台	台	台	台	台	台	千円
1,405	88,983	0	0	0	0	1,379	51,002	2,940	178	31	45	0	2,662	0	1	0	89,381
102	5,148	0	0	0	0	135	4,600	212	21	1	2	0	184	0	0	0	5,154
92	6,605	0	0	0	0	54	4,959	159	31	0	0	0	124	0	0	0	6,294
62	4,912	0	0	0	0	0	3,887	106	12	0	0	0	92	0	0	0	4,741
24	2,321	0	0	0	0	0	1,728	46	2	0	0	0	43	0	0	0	2,596
7	1,032	0	0	0	0	0	570	19	5	1	0	0	13	0	0	0	958
1	174	0	0	0	0	0	91	1	0	0	0	0	1	0	0	0	83
1,693	109,175	0	0	0	0	1,568	66,837	3,483	249	33	47	0	3,119	0	1	0	109,207
2,593	200,871	0	0	0	0	1,568	103,420	6,435	268	33	47	0	6,049	0	6	0	199,235
0	0	0	0	0	0	0	0	0	0	0	0	0	0	0	0	0	0
0	259	0	0	0	0	145	0	29	1	0	0	0	28	0	0	0	254
0	259	0	0	0	0	145	0	29	1	0	0	0	28	0	0	0	254
2,256	207,097	0	0	0	0	1,491	69,137	8,195	19	0	116	116	8,021	0	0	0	209,695
8,316	443,599	0	0	128	0	41,814	210,525	27,840	3,437	1,414	3,106	3,062	19,343	0	0	4	445,634
10,572	650,696	0	0	128	0	43,305	279,662	36,035	3,456	1,414	3,222	3,178	27,364	0	0	4	655,329
93,271	54,517,474	1,722	0	360,799	118,019	9,997,302	2,311,870	1,599,542	7,979	1,797	38,511	37,456	1,511,996	4,502	129	3,699	54,253,276

10 鉱区税に関する調

区 分	総 鉱 区		非 課 税 鉱 区		課 税 対 象 鉱 区		調 定 額		
	件 数	面 積 又 は 延 長	件 数	面 積 又 は 延 長	件 数	面 積 又 は 延 長			
		百アール		百アール		百アール	千円		
試掘鉱区	{	石油又は天然ガス鉱区	2	666	—	—	2	667	89
		その他	3	605	—	—	3	606	121
採掘鉱区	{	石油又は天然ガス鉱区	2	350	1	15	1	335	89
		その他	38	9,072	—	—	38	9,090	3,631
砂 鉱 区	{	法附則第13条の規定の適用をうける鉱区	—	—	—	—	—	—	—
		法第180条第1項第2号に規定する鉱区	1	4	—	—	1	4	1
		計	46	10,697	1	15	45	10,702	3,931

- (注) 1. 「課税対象鉱区」欄は平成30年度において課税したものである。
2. 「総鉱区」及び「非課税鉱区」欄は、平成31年3月末日現在のものである。
3. 「総鉱区」及び「非課税鉱区」欄の面積又は延長は実数を積み上げた後、百アール又は千メートル未満の端数があるときは、これを四捨五入し、「課税対象鉱区」欄の面積又は延長は当該年度において課税した全ての鉱区（賦課期日以降において発生、消滅したものを含む。）について1件ごと百アール未満の端数の切上げをした後の面積を積み上げた。

11 狩猟税に関する調

(単位：円、件、千円)

区分		税率 (円)	狩猟者登録総件数	調定額 (千円)
第一種 銃猟免許に 係る登録	所得割額の納付を要する者	—	2,243	26,319
	法附則第32条の2第1項に該当するもの	8,200	494	4,051
	法附則第32条の2第2項に該当するもの	8,200	794	6,511
	上記に該当しないもの	16,500	955	15,757
	所得割額の納付を要しない者	—	179	1,128
	法附則第32条の2第1項に該当するもの	5,500	109	600
	法附則第32条の2第2項に該当するもの	5,500	44	242
	上記に該当しないもの	11,000	26	286
	課税免除	—	0	0
	法附則第32条第1項に該当するもの	—	0	0
	法附則第32条第2項に該当するもの	—	0	0
	網猟免許に 係る登録	所得割額の納付を要する者	—	11
法附則第32条の2第1項に該当するもの		4,100	6	25
法附則第32条の2第2項に該当するもの		4,100	2	8
上記に該当しないもの		8,200	3	24
所得割額の納付を要しない者		—	1	6
法附則第32条の2第1項に該当するもの		2,700	0	0
法附則第32条の2第2項に該当するもの		2,700	0	0
上記に該当しないもの		5,500	1	6
課税免除		—	0	0
法附則第32条第1項に該当するもの		—	0	0
法附則第32条第2項に該当するもの		—	0	0
わな 猟免許に 係る登録		所得割額の納付を要する者	—	1,939
	法附則第32条の2第1項に該当するもの	4,100	738	3,026
	法附則第32条の2第2項に該当するもの	4,100	695	2,850
	上記に該当しないもの	8,200	506	4,149
	所得割額の納付を要しない者	—	227	665
	法附則第32条の2第1項に該当するもの	2,700	158	426
	法附則第32条の2第2項に該当するもの	2,700	50	135
	上記に該当しないもの	5,500	19	104
	課税免除	—	0	0
	法附則第32条第1項に該当するもの	—	0	0
	法附則第32条第2項に該当するもの	—	0	0
	第二種 銃猟免許に 係る登録	法附則第32条第1項に該当するもの	—	97
法附則第32条第2項に該当するもの		—	0	0
法附則第32条の2第1項に該当するもの		2,700	11	30
法附則第32条の2第2項に該当するもの		2,700	13	35
上記に該当しないもの		5,500	73	401
合 計	—	4,697	38,666	

(注) 当該年度において課税されたものについて作成した。
千円未満四捨五入の関係上、縦横計が一致しない場合がある。

12 固定資産税に関する調

年 度	調 定 件 数	調 定 金 額
平成30年度	0	0 千円

13 核燃料税（法定外普通税）に関する調

価額割	挿入核燃料の体数		課税標準額（取得原価）		税額	
	0		0		0	
出力割	課税期間		課税標準額（熱出力）		税額	
	12月		10,512千kw		1,240,416	
計	-		-		1,240,416	

(注) 平成30年度において納付があったものについて記載したものである。

14 産業振興等に係る地方税の減免額に関する調

区分	過疎法等に基づく地方交付税の基準財政収入額の控除の対象となる減免額							
	過疎法 ①		半島振興法 ②		地域再生法 ③		計 ① + ② + ③ ④	
	件数	措置額	件数	措置額	件数	措置額	件数	措置額
		千円		千円		千円		千円
個人事業税	2	103	-	-	-	-	2	103
法人事業税	2	500	-	-	1	360	3	860
不動産取得税	1	3,741	-	-	-	-	1	3,741
固定資産税（特例分）	-	-	-	-	-	-	-	-
計	5	4,344	-	-	1	360	6	4,704

区分	その他の減免額						合計 ④ + ⑦	
	過疎法等による財政措置の適用地区に係るもの ⑤		その他のもの ⑥		計 ⑤ + ⑥ ⑦			
	件数	措置額	件数	措置額	件数	措置額	件数	措置額
		千円		千円		千円		千円
個人事業税	-	-	-	-	-	-	2	103
法人事業税	-	-	-	-	-	-	3	860
不動産取得税	4	126,469	-	-	4	126,469	5	130,210
固定資産税（特例分）	-	-	-	-	-	-	-	-
計	4	126,469	-	-	4	126,469	10	131,173

- (注) 1. 平成30年度に減免を決定したのものについて作成した。
2. 「過疎法等に基づく地方交付税の基準財政収入額の控除の対象となる減免額」欄には、過疎法等の規定により、基準財政収入額となるべき額から控除すべき控除額算定の基礎となった減免額を記載した。
3. 「その他の減免額」欄のうち「過疎法等による財政措置の適用地区に係るもの」欄には、過疎法等の対象地域における減免で基準財政収入額の控除の対象となる限度を超える減免額及び地方税の不均一課税等に伴う財政措置の対象から除外されている減免額を記載した。
4. 「その他の減免額」欄のうち「その他のもの」欄には、3. 以外の地方団体独自の企業の投資・立地促進やベンチャー企業等の創業支援など産業振興を目的とする減免措置による減免額を記載した。

第5 行政組織等に関する調

1 行政組織

(1) 本 庁

(31. 4. 1現在)

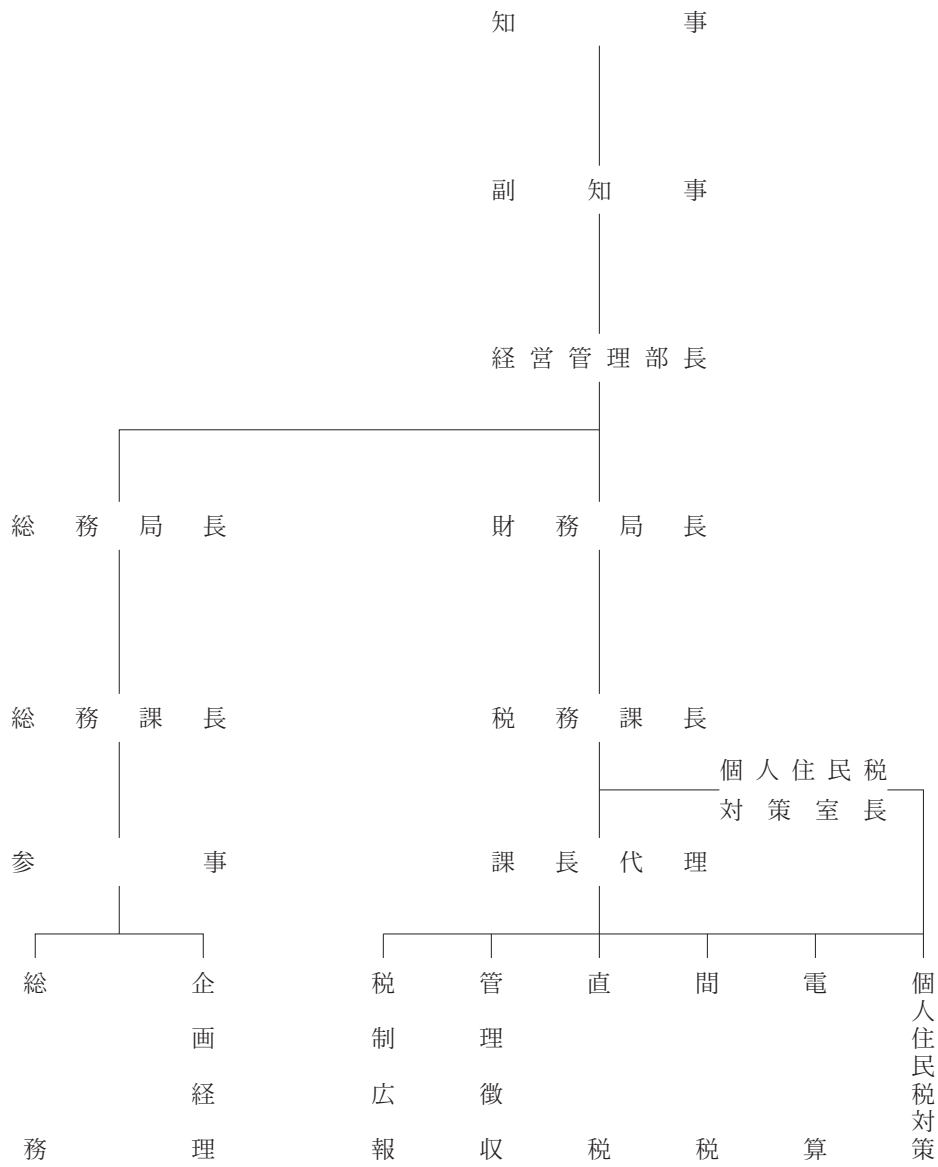

(2) 財務事務所

(31. 4. 1現在)

- (ア) 沼津財務事務所
- 静岡財務事務所
- 浜松財務事務所

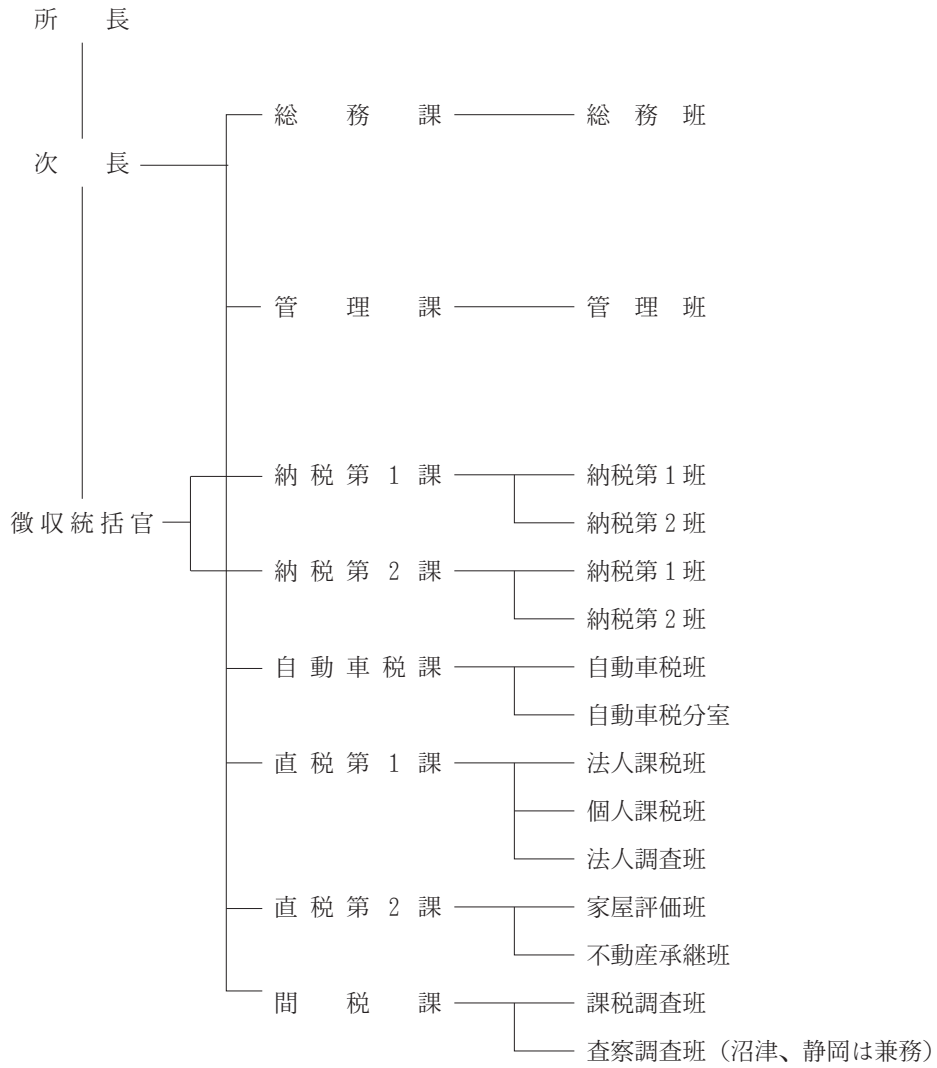

(イ) 下田財務事務所
熱海財務事務所

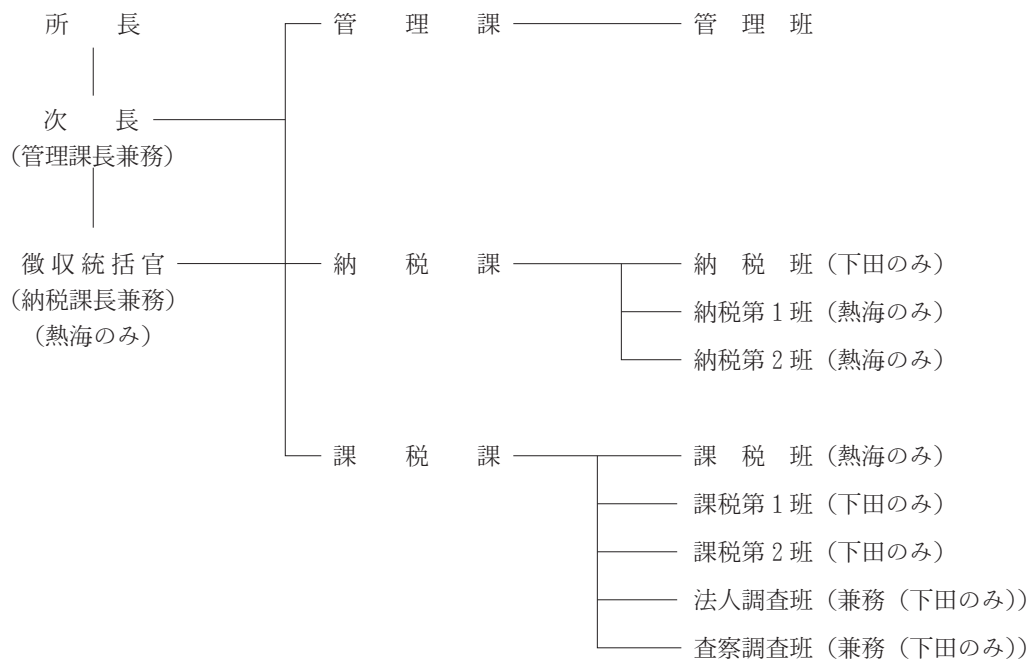

(ウ) 富士財務事務所
藤枝財務事務所
磐田財務事務所

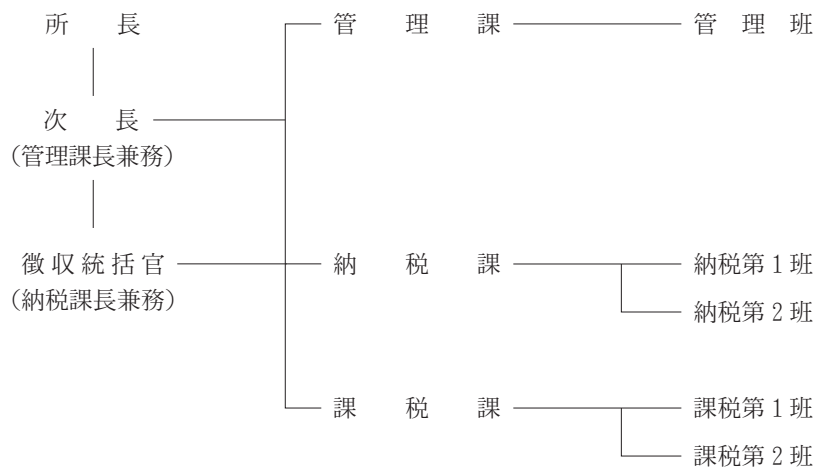

2 税務職員配置状況

(1) 所属別、分担事務別職員配置状況

ア 平成31年度

(ア) 本 庁

(31. 4. 1現在)

区 分	総 務	税制広報	管理徴収	直 税	間 税	電 算	個人住民税対策	計
本 庁 2 課	8人	5人	4人	3人	3人	8人	6人	37人

※ 総務局長、財務局長を含まず。市町交流職員を含む。税務課長、課長代理は税制広報に計上。

(イ) 財務事務所

区 分	管 理	納 税	課 税	計
下田財務事務所	8人	5人	11人	24人
熱海 "	9	10	8	27
沼津 "	15	27	48	90
富士 "	10	15	12	37
静岡 "	20	26	51	97
藤枝 "	7	12	14	33
磐田 "	8	12	12	32
浜松 "	18	24	57	99
計	95	131	213	439

※ 所長・次長は管理に、徴収統括官は納税に計上した。
組合専従職員を除く。

イ 平成30年度

(ア) 本 庁

(30. 4. 1現在)

区 分	総 務	税制広報	管理徴収	直 税	間 税	電 算	個人住民税対策	計
本 庁 2 課	8人	5人	4人	3人	3人	7人	6人	36人

※ 総務局長、財務局長を含まず。市町交流職員を含む。税務課長、課長代理は税制広報に計上。

(イ) 財務事務所

区 分	管 理	納 税	課 税	計
下田財務事務所	8人	5人	11人	24人
熱海 "	9	10	9	28
沼津 "	15	24	48	87
富士 "	10	14	12	36
静岡 "	20	27	52	99
藤枝 "	8	12	15	35
磐田 "	8	12	12	32
浜松 "	18	26	56	100
計	96	130	215	441

※ 所長・次長は管理に、徴収統括監は納税に計上した。
組合専従職員を除く。

(2) 所属別、職種別職員状況

ア 平成31年度

(31. 4. 1現在)

区 分	役 付	そ の 他	計
総 務 課	4人	4人	8人
税 務 課	20	9	28
(本 庁 計)	(24)	(13)	(37)
下 田 財 務 事 務 所	13	11	24
熱 海 “	22	5	27
沼 津 “	60	30	90
富 士 “	31	6	37
静 岡 “	81	16	97
藤 枝 “	32	1	33
磐 田 “	30	2	32
浜 松 “	86	13	99
(事 務 所 計)	(355)	(84)	439
合 計	379	97	476

イ 平成30年度

(30. 4. 1現在)

区 分	役 付	そ の 他	計
総 務 課	5人	0人	5人
税 務 課	24	4	28
(本 庁 計)	(29)	(4)	(33)
下 田 財 務 事 務 所	15	9	24
熱 海 “	22	6	28
沼 津 “	60	27	87
富 士 “	32	4	36
静 岡 “	85	14	99
藤 枝 “	33	2	35
磐 田 “	27	5	32
浜 松 “	85	15	100
(事 務 所 計)	(359)	(82)	(441)
合 計	388	86	474

3 徴 税 費 調

区 分		23 年 度 決 算	24 年 度 決 算	25 年 度 決 算	26 年 度 決 算	27 年 度 決 算	28 年 度 決 算	29 年 度 決 算	30 年 度 決 算	
税 収 入	予 算 額 (ア)	千円 395,300,000	千円 402,400,000	千円 419,700,000	千円 446,100,000	千円 484,700,000	千円 488,200,000	千円 495,600,000	千円 483,600,000	
	調 定 費 (イ)	417,652,392	423,282,627	437,922,148	460,245,775	498,880,835	499,309,720	506,558,307	490,230,679	
	収 入 額 (ウ)	397,862,450	406,286,459	423,214,197	447,768,940	488,267,775	490,330,810	498,980,968	483,849,829	
徴 税 費	人 件 手 当	職 員 給	2,389,448	2,189,517	2,181,303	2,072,292	2,051,108	2,010,326	2,113,399	1,981,965
		職 員 時 間 外 勤 務 手 当	103,078	99,342	76,861	71,814	71,604	62,416	52,731	49,445
		職 員 税 務 特 別 手 当	65,639	69,409	63,096	61,503	61,131	59,311	59,586	59,213
		そ の 他 の 手 当 小 計	1,171,809	1,068,871	1,063,505	1,037,607	1,064,477	1,098,830	1,136,152	1,070,722
	費	そ の 他	791,315	715,493	691,387	665,118	640,061	637,269	657,498	604,825
		小 計	4,521,289	4,142,632	4,076,152	3,908,334	3,888,381	3,868,152	4,019,366	3,766,170
	旅 費	13,826	14,722	14,468	14,038	15,729	12,011	12,830	11,802	
	需 用 費	需 用 費	76,572	70,189	77,559	68,705	75,773	71,402	66,052	63,057
		通 信 運 搬 費	176,048	174,362	181,322	175,588	168,115	170,345	173,020	173,809
		備 品 費	11,033	986	1,364	915	1,484	1,148	1,097	1,176
そ の 他		497,749	549,297	567,866	582,071	665,648	499,439	395,488	477,038	
	小 計	761,402	794,834	828,111	827,279	911,020	742,334	635,657	715,080	
徴 収 取 扱 費	県 民 税 徴 収 取 扱 費	6,466,704	6,134,994	6,155,969	6,288,874	6,250,538	6,235,006	6,236,158	6,348,140	
	地 方 消 費 税 徴 収 取 扱 費	182,798	179,911	180,460	208,578	268,270	263,006	292,904	303,931	
	納 貯	—	—	—	—	—	—	—	—	
	特 別 徴 収 義 務 者 等 報 償 金	951,481	941,836	947,920	954,140	949,716	971,523	1,004,559	1,021,054	
	そ の 他	36,644	37,222	36,662	26,922	33,990	35,691	37,362	37,663	
	小 計	7,637,627	7,293,963	7,321,011	7,478,514	7,502,514	7,505,226	7,570,983	7,710,788	
	合 計 (ロ)	12,934,144	12,246,151	12,239,742	12,228,165	12,317,644	12,127,723	12,238,836	12,203,840	
税 収 入 に 対 す る 徴 税 費 の 割 合	対 予 算 額 (ロ) / (ア)	% 3.27	% 3.04	% 2.92	% 2.74	% 2.54	% 2.48	% 2.47	% 2.52	
	対 調 定 額 (ロ) / (イ)	3.10	2.89	2.79	2.66	2.47	2.43	2.42	2.49	
	対 収 入 額 (ロ) / (ウ)	3.25	3.01	2.89	2.73	2.52	2.47	2.45	2.52	
徴 税 吏 員 等 数	吏 員	537	512	503	469	476	482	481	474	
	嘱 託 ・ 雇 人 ・ 備 人	39	34	35	37	34	0	0	0	
	計 (ホ)	576	546	538	506	510	482	481	474	
	臨 時 職 員	20	18	16	6	4	38	7	2	
徴 税 吏 員 1 人 当 徴 税 額 (ウ) / (ホ)		千円 690,733	千円 744,114	千円 786,643	千円 884,919	千円 957,388	千円 1,017,284	千円 1,037,382	千円 1,020,780	
徴 税 吏 員 1 人 当 徴 税 費	人 件 費 (含 旅 費) / (ホ)	7,873	7,614	7,603	7,752	7,655	8,050	8,383	7,970	
	物 件 費 / (ホ) (含 徴 収 取 扱 費)	14,582	14,815	15,147	16,415	16,497	17,111	17,062	17,776	
	合 計	22,455	22,429	22,750	24,166	24,152	25,161	25,445	25,746	
事 務 所 数	税 務 事 務 の み を 所 管 す る 事 務 所 数	8	8	8	8	8	8	8	8	
	計	8	8	8	8	8	8	8	8	

第 6 参 考 资 料

1 現年課税分の県税納税義務者数及び特別徴収義務者数調

税 目	H30年度総数	左 の 主 な 内 容
個人県民税	2,035,293	均等割のみを納める者 172,004人、所得割のみを納める者 21,496人、 均等割と所得割を納める者 1,841,793人
法人県民税	83,380	普通法人（分割法人 本県本店 2,277 同他県本店 8,771） （県内法人 64,959） 特別法人 1,270 公益法人等 3,303 寮等のみを有する法人 1,148 人格なき社団等 502 清算法人 1,150
利子割県民税	241	営業所数 790
個人事業税	35,014	第1種 28,819 第2種 15 第3種 6,180 所得税課税者 32,632 同失格者 1,632
法人事業税	81,634	普通法人（分割法人 本県本店 2,104 同他県本店 6,058） （県内法人 64,261） 特別法人 2,765 公益法人等 1,631 人格なき社団等 502 清算法人 1,150 収入金課税分 153 外形対象法人分 3,010
不動産取得税	42,666	家屋 16,230 土地 26,436
県たばこ税	11	
ゴルフ場利用税	94	
自動車税	1,512,007	乗用車 1,274,326 トラック 231,370 バス 6,311
鉱区税	45	試掘鉱区 5 採掘鉱区 39 砂鉱区 1
固定資産税	0	
核燃料税	1	
自動車取得税	170,891	新車 145,831 中古車 25,060
軽油引取税	273	元売業者 18 特約業者 255
狩猟税	4,697	第一種銃猟免許 981 網猟免許又はわな猟免許 529 軽減税率が適用される者 3,114 第二種銃猟免許 73

- (注) 1. 不動産取得税及び鉱区税は件数により、自動車税（平成31年4月1日現在）及び自動車取得税は台数によった。
2. 利子割県民税は、平成31年3月末現在の課税状況調の特別徴収義務者数及び営業所数によった。
3. ゴルフ場利用税及び軽油引取税は、平成31年2月末現在の課税状況調の施設数（店舗数）によった。
4. 県たばこ税は申告（手持品課税に係るものを除く。）のあった者の数によった。

2 歳出還付額実績調

年 度	予 算 額	決 算 額 A	県 税 収 入 額 B	A/B	前 年 対 比	
					A	B
	千円	千円	千円	%	%	%
6	6,900,000	6,413,919	453,410,100	1.41	81.2	100.9
7	5,600,000	5,370,507	463,042,457	1.16	83.7	102.1
8	5,400,000	5,083,507	474,191,587	1.07	94.7	102.4
9	4,650,000	4,638,487	505,958,606	0.92	91.2	106.7
10	7,561,000	7,508,168	473,318,711	1.59	161.9	93.5
11	8,670,000	8,599,574	449,209,430	1.91	114.5	94.9
12	5,870,000	5,817,864	480,370,988	1.21	67.7	106.9
13	5,330,000	5,185,707	467,638,977	1.11	89.1	97.3
14	7,654,000	7,503,202	417,604,850	1.80	144.7	89.3
15	5,498,000	4,828,103	425,358,491	1.14	64.3	101.8
16	6,477,000	5,588,575	437,669,525	1.31	115.8	102.8
17	4,318,000	4,125,947	456,541,993	0.90	73.8	104.3
18	5,961,000	5,830,633	488,150,381	1.28	141.3	106.9
19	5,941,759	5,870,865	566,904,890	1.04	100.7	116.1
20	7,095,000	6,925,576	541,183,143	1.28	118.0	95.5
21	23,101,000	23,044,154	417,802,239	5.52	332.7	77.2
22	3,142,803	3,034,411	401,697,415	0.76	13.2	96.1
23	3,144,000	3,106,921	397,862,450	0.78	102.4	99.0
24	2,991,686	2,959,009	406,286,459	0.73	95.2	102.1
25	3,365,000	3,332,374	423,214,194	0.79	112.6	104.2
26	3,606,000	2,624,591	447,768,940	0.59	78.8	105.8
27	5,000,000	4,911,114	488,267,775	1.01	187.1	109.0
28	3,800,000	3,731,742	490,330,810	0.76	76.0	100.4
29	3,300,000	3,150,403	498,980,968	0.63	84.4	101.8
30	3,300,000	3,124,327	483,849,829	0.65	99.2	97.0

3 ゴルフ場利用税交付金の市町別内訳

(単位：円)

市町名	26年度	27年度	28年度	29年度	30年度
総額	1,812,457,636	1,826,992,820	1,823,975,685	1,773,869,017	1,692,163,984
静岡市	30,003,302	30,221,366	30,550,483	27,475,135	26,132,032
浜松市	94,250,379	96,093,497	95,650,415	92,178,344	86,017,557
沼津市	104,078,555	97,277,705	100,570,050	101,049,864	95,931,569
熱海市	18,294,255	17,459,050	16,016,840	16,702,560	16,240,035
三島市	48,314,805	46,798,342	47,349,907	45,397,800	43,046,360
富士宮市	145,240,960	145,400,247	140,196,873	141,984,782	136,439,395
伊東市	73,015,582	73,560,830	75,952,379	76,567,994	73,524,499
島田市	20,552,157	21,707,594	21,222,144	20,216,332	17,988,914
富士市	71,512,699	72,016,943	72,451,001	73,052,290	69,113,422
磐田市	40,347,107	40,017,547	38,926,614	36,822,782	34,235,582
掛川市	75,889,710	73,840,934	74,948,227	72,053,532	69,077,922
藤枝市	25,941,982	25,217,797	25,099,759	24,160,780	23,259,704
御殿場市	158,876,175	175,773,931	186,023,024	175,294,388	165,295,400
袋井市	44,941,862	45,151,756	44,219,758	42,074,163	39,423,182
下田市	4,348,680	723,800	0	0	0
裾野市	89,296,408	89,118,137	84,111,643	81,342,699	78,911,812
湖西市	19,819,659	18,994,062	21,291,304	20,982,080	19,677,017
伊豆市	126,644,280	131,610,640	129,540,880	131,459,720	129,201,520
御前崎市	28,038,788	25,429,384	22,629,589	21,361,785	19,666,952
菊川市	59,035,644	56,494,623	57,501,578	56,022,600	51,350,373
伊豆の国市	97,954,640	99,070,440	98,978,320	95,788,840	94,684,240
牧之原市	23,893,240	23,347,800	23,052,960	22,491,560	22,018,360
東伊豆市	18,560,640	18,245,640	18,696,720	18,286,520	15,812,440
南伊豆市	10,319,120	10,719,240	9,615,760	9,028,880	8,321,040
函南町	48,756,206	48,517,961	48,024,130	45,763,672	40,667,795
長泉町	40,060,160	42,588,840	43,040,200	38,804,640	38,747,240
小山町	218,199,543	225,376,204	221,340,316	214,040,815	204,984,788
森町	76,271,098	76,218,510	76,974,811	73,464,460	72,394,834

4 自動車取得税交付金の市町別内訳

(単位：千円)

市 町 名	26 年 度	27 年 度	28 年 度	29 年 度	30 年 度
静 岡 市	367,045	606,186	643,858	873,865	924,059
浜 松 市	549,179	937,186	979,608	1,327,169	1,402,435
沼 津 市	71,332	122,069	128,391	175,974	185,754
熱 海 市	14,516	24,736	26,015	35,124	37,107
三 島 市	37,504	63,838	66,835	90,194	93,806
富 士 宮 市	67,477	100,449	105,517	143,215	151,654
伊 東 市	24,364	41,834	41,705	56,494	59,789
島 田 市	51,743	88,059	92,587	125,104	133,532
富 士 市	96,008	164,014	172,694	234,332	248,460
磐 田 市	102,393	175,046	183,746	248,459	262,442
焼 津 市	58,696	100,002	104,931	141,815	150,295
掛 川 市	78,682	134,482	142,094	192,193	205,606
藤 枝 市	59,952	102,226	108,437	147,707	156,076
御 殿 場 市	40,693	69,761	73,154	99,186	105,001
袋 井 市	58,280	99,543	104,616	140,960	151,525
下 田 市	10,148	17,307	16,951	22,929	24,119
裾 野 市	28,728	49,136	47,716	64,739	68,969
湖 西 市	33,421	57,032	59,729	80,954	85,500
伊 豆 市	30,432	47,830	50,136	67,768	71,494
御 前 崎 市	26,255	46,876	48,652	66,962	70,184
菊 川 市	42,877	73,417	77,737	105,390	111,981
伊 豆 の 国 市	27,719	47,069	49,496	67,134	70,907
牧 之 原 市	35,195	60,362	63,388	85,628	90,492
(市 部 計)	1,912,636	3,228,460	3,387,993	4,593,295	4,861,188
東 伊 豆 町	7,690	13,107	13,739	18,568	19,587
河 津 町	6,450	10,966	11,512	15,659	16,519
南 伊 豆 町	8,765	14,927	13,738	18,582	19,604
松 崎 町	4,174	7,110	6,987	9,420	9,946
西 伊 豆 町	4,402	8,252	8,016	10,790	11,379
函 南 町	19,797	33,748	35,599	48,146	50,860
清 水 町	9,903	16,926	17,843	24,208	25,615
長 泉 町	15,853	27,100	30,571	41,779	44,081
小 山 町	14,901	25,859	27,157	36,503	39,300
吉 田 町	14,280	24,369	25,467	33,661	37,143
川 根 本 町	7,961	13,593	11,329	14,758	15,572
森 町	17,355	29,621	31,066	41,896	44,251
(町 部 計)	131,531	225,578	233,024	313,970	333,857
県 合 計	2,044,167	3,454,038	3,621,017	4,907,265	5,195,045

5 地方消費税市町村交付金の市町別内訳

(単位：千円)

市 町 名	26 年 度	27 年 度	28 年 度	29 年 度	30 年 度
静 岡 市	9,031,641	14,699,196	13,211,729	13,775,675	14,204,012
浜 松 市	9,856,288	16,158,516	14,585,070	15,281,017	15,756,199
沼 津 市	2,677,146	4,280,992	3,781,375	3,915,762	4,037,507
熱 海 市	520,397	833,899	732,357	752,476	775,871
三 島 市	1,296,654	2,167,578	1,957,728	2,041,064	2,104,541
富 士 宮 市	1,527,752	2,559,155	2,327,322	2,433,183	2,508,855
伊 東 市	841,121	1,393,324	1,230,181	1,267,571	1,306,994
島 田 市	1,169,342	1,944,564	1,734,226	1,803,773	1,859,874
富 士 市	3,167,704	5,168,655	4,625,678	4,810,455	4,960,037
磐 田 市	2,120,316	3,458,368	3,128,302	3,271,239	3,372,955
焼 津 市	1,717,374	2,831,860	2,521,436	2,617,274	2,698,671
掛 川 市	1,438,438	2,359,590	2,134,683	2,226,276	2,295,501
藤 枝 市	1,642,918	2,747,999	2,500,002	2,635,138	2,717,097
御 殿 場 市	1,107,552	1,814,348	1,646,237	1,719,901	1,773,378
袋 井 市	1,047,722	1,710,648	1,536,106	1,619,178	1,669,533
下 田 市	323,239	518,884	446,851	452,808	466,887
裾 野 市	722,162	1,158,507	1,034,188	1,070,954	1,104,251
湖 西 市	809,346	1,296,259	1,178,018	1,233,035	1,271,367
伊 豆 市	403,862	668,093	581,012	587,769	606,049
御 前 崎 市	421,641	692,838	611,145	625,102	644,541
菊 川 市	560,302	924,121	823,726	862,450	889,277
伊 豆 の 国 市	576,718	957,725	853,218	887,022	914,610
牧 之 原 市	641,065	1,030,100	903,758	921,513	950,162
(市 部 計)	43,620,700	71,375,219	64,083,348	66,810,635	68,888,169
東 伊 豆 町	173,295	280,739	236,334	237,052	244,424
河 津 町	93,632	154,957	133,655	134,985	139,183
南 伊 豆 町	108,125	179,693	151,365	151,358	156,066
松 崎 町	87,777	146,188	125,189	125,188	129,081
西 伊 豆 町	115,302	186,853	154,044	152,273	157,009
函 南 町	403,906	694,658	617,700	641,789	661,756
清 水 町	405,701	662,854	602,642	630,835	650,450
長 泉 町	523,214	849,812	783,648	834,050	859,983
小 山 町	266,067	429,199	378,288	388,211	400,281
吉 田 町	386,753	625,894	565,456	587,615	605,883
川 根 本 町	101,694	163,347	136,276	136,287	140,525
森 町	232,157	384,939	345,342	355,453	366,505
(町 部 計)	2,897,623	4,759,133	4,229,939	4,375,096	4,511,146
県 合 計	46,518,323	76,134,352	68,313,287	71,185,731	73,399,315

6 利子割交付金の市町別内訳

(単位：千円)

市 町 名	26 年 度	27 年 度	28 年 度	29 年 度	30 年 度
静 岡 市	236,121	216,670	125,387	212,011	216,061
浜 松 市	258,888	239,326	139,316	237,209	243,139
沼 津 市	68,621	62,758	35,785	59,586	59,997
熱 海 市	11,584	10,520	6,078	10,316	10,443
三 島 市	39,925	36,633	21,084	35,482	35,978
富 士 宮 市	39,826	36,913	21,335	35,792	36,302
伊 東 市	16,542	15,017	8,584	14,482	14,809
島 田 市	28,625	26,393	15,180	25,413	25,623
富 士 市	84,402	77,720	44,574	74,581	75,497
磐 田 市	51,295	47,430	27,529	46,555	47,590
焼 津 市	42,759	39,062	22,234	37,116	37,536
掛 川 市	35,965	33,448	19,500	32,932	33,541
藤 枝 市	44,209	40,872	23,610	39,742	40,457
御 殿 場 市	30,103	27,855	16,121	27,280	27,947
袋 井 市	25,134	23,610	13,839	23,421	23,935
下 田 市	5,317	4,777	2,710	4,541	4,593
裾 野 市	19,029	17,526	10,046	16,773	16,851
湖 西 市	19,233	17,854	10,386	17,582	17,851
伊 豆 市	7,996	7,192	4,056	6,729	6,760
御 前 崎 市	9,900	9,177	5,269	8,805	8,939
菊 川 市	12,868	12,008	6,972	11,755	11,987
伊 豆 の 国 市	13,820	12,725	7,351	12,355	12,521
牧 之 原 市	12,568	11,518	6,620	11,056	11,120
(市 部 計)	1,114,730	1,027,004	593,566	1,001,514	1,019,477
東 伊 豆 町	2,554	2,291	1,295	2,185	2,233
河 津 町	1,514	1,378	790	1,334	1,360
南 伊 豆 町	1,590	1,437	803	1,301	1,293
松 崎 町	1,339	1,209	678	1,118	1,119
西 伊 豆 町	1,702	1,520	842	1,372	1,358
函 南 町	10,945	10,051	5,734	9,567	9,716
清 水 町	10,560	9,842	5,724	9,650	9,805
長 泉 町	15,907	14,914	8,758	14,926	15,391
小 山 町	6,358	5,779	3,272	5,435	5,509
吉 田 町	8,556	7,944	4,566	7,619	7,744
川 根 本 町	1,578	1,424	807	1,332	1,318
森 町	5,017	4,631	2,666	4,456	4,491
(町 部 計)	67,620	62,420	35,935	60,295	61,337
県 合 計	1,182,350	1,089,424	629,501	1,061,809	1,080,814

7 配当割交付金の市町別内訳

(単位：千円)

市 町 名	26 年 度	27 年 度	28 年 度	29 年 度	30 年 度
静 岡 市	794,842	607,340	374,436	529,516	411,835
浜 松 市	873,382	672,412	416,126	593,196	463,702
沼 津 市	230,890	175,642	106,723	148,544	114,187
熱 海 市	38,834	29,428	18,158	25,780	19,872
三 島 市	134,566	102,565	62,942	88,564	68,528
富 士 宮 市	134,566	103,720	63,675	89,298	69,169
伊 東 市	55,454	41,996	25,610	36,191	28,240
島 田 市	96,541	74,064	45,297	63,392	48,766
富 士 市	284,901	217,743	132,994	186,028	143,805
磐 田 市	173,210	133,168	82,214	116,275	90,770
焼 津 市	144,019	109,149	66,316	92,566	71,488
掛 川 市	121,635	94,094	58,241	82,220	63,940
藤 枝 市	149,345	114,699	70,478	99,208	77,119
御 殿 場 市	101,772	78,153	48,133	68,161	53,319
袋 井 市	85,280	66,609	41,339	58,495	45,654
下 田 市	17,783	13,313	8,087	11,336	8,745
裾 野 市	64,224	49,117	29,975	41,822	32,055
湖 西 市	65,052	50,168	31,023	43,916	34,001
伊 豆 市	26,821	19,996	12,098	16,761	12,869
御 前 崎 市	33,499	25,757	15,718	21,966	17,037
菊 川 市	43,552	33,828	20,813	29,357	22,855
伊 豆 の 国 市	46,599	35,692	21,949	30,826	23,851
牧 之 原 市	42,278	32,287	19,756	27,566	21,157
(市 部 計)	3,759,045	2,880,940	1,772,101	2,500,984	1,942,964
東 伊 豆 町	8,537	6,381	3,865	5,464	4,259
河 津 町	5,083	3,856	2,358	3,335	2,594
南 伊 豆 町	5,350	3,998	2,396	3,228	2,461
松 崎 町	4,488	3,373	2,022	2,788	2,128
西 伊 豆 町	5,698	4,219	2,510	3,408	2,581
函 南 町	36,894	28,156	17,100	23,867	18,519
清 水 町	35,720	27,723	17,092	24,094	18,685
長 泉 町	53,974	42,031	26,174	37,317	29,394
小 山 町	21,378	16,131	9,759	13,546	10,501
吉 田 町	28,995	22,288	13,628	18,995	14,770
川 根 本 町	5,291	3,971	2,408	3,317	2,503
森 町	16,936	12,998	7,957	11,113	8,549
(町 部 計)	228,344	175,125	107,269	150,472	116,944
県 合 計	3,987,389	3,056,065	1,879,370	2,651,456	2,059,908

8 株式等譲渡所得割交付金の市町別内訳

(単位：千円)

市 町 名	26 年 度	27 年 度	28 年 度	29 年 度	30 年 度
静 岡 市	489,463	643,610	284,994	620,448	411,693
浜 松 市	538,517	713,594	317,015	696,381	464,107
沼 津 市	142,143	185,954	80,796	173,558	113,757
熱 海 市	23,854	31,145	13,833	30,233	19,790
三 島 市	82,927	108,609	47,836	103,676	68,394
富 士 宮 市	83,048	110,079	48,357	104,462	69,081
伊 東 市	34,064	44,439	19,422	42,441	28,258
島 田 市	59,516	78,541	34,360	74,138	48,578
富 士 市	175,725	230,674	100,869	217,540	143,526
磐 田 市	106,856	141,262	62,585	136,242	90,870
焼 津 市	88,716	115,440	50,225	108,226	71,329
掛 川 市	75,108	99,933	44,360	96,277	63,932
藤 枝 市	92,157	121,634	53,558	116,150	77,103
御 殿 場 市	62,830	82,867	36,613	79,910	53,410
袋 井 市	52,758	70,868	31,498	68,532	45,703
下 田 市	10,907	14,056	6,129	13,267	8,720
裾 野 市	39,610	52,043	22,726	48,879	31,895
湖 西 市	40,171	53,244	23,627	51,465	33,928
伊 豆 市	16,481	21,080	9,160	19,558	12,822
御 前 崎 市	20,691	27,317	11,913	25,685	17,028
菊 川 市	26,904	35,959	15,811	34,394	22,859
伊 豆 の 国 市	28,723	37,838	16,688	36,065	23,812
牧 之 原 市	26,023	34,216	14,994	32,208	21,066
(市 部 計)	2,317,192	3,054,402	1,347,369	2,929,735	1,941,661
東 伊 豆 町	5,234	6,735	2,927	6,413	4,260
河 津 町	3,124	4,083	1,791	3,913	2,593
南 伊 豆 町	3,293	4,217	1,808	3,742	2,454
松 崎 町	2,757	3,564	1,526	3,254	2,116
西 伊 豆 町	3,496	4,443	1,890	3,963	2,563
函 南 町	22,737	29,825	12,942	27,910	18,512
清 水 町	22,057	29,465	12,995	28,217	18,662
長 泉 町	33,391	44,688	19,974	43,793	29,511
小 山 町	13,154	17,048	7,381	15,822	10,499
吉 田 町	17,924	23,631	10,338	22,192	14,782
川 根 本 町	3,249	4,194	1,824	3,866	2,479
森 町	10,445	13,784	6,039	12,988	8,519
(町 部 計)	140,861	185,677	81,435	176,073	116,950
県 合 計	2,458,053	3,240,079	1,428,804	3,105,808	2,058,611

9 軽油引取税交付金の交付状況

(単位：千円)

市名	26年度	27年度	28年度	29年度	30年度
静岡市	5,660,631	5,496,753	5,810,227	5,698,865	5,815,076
浜松市	5,194,095	5,423,493	5,447,088	5,732,990	5,849,897

10 租税負担率及び1人当たり租税負担額調

(全 国)

年 度	人 口	国 民 所 得	租 税 負 担 額		
			国 税	地 方 税	計
	千人	億円	億円	億円	億円
12	126,926	3,859,685	527,209	355,464	882,673
13	127,316	3,743,078	499,684	355,488	855,172
14	127,486	3,726,487	458,442	333,785	792,227
15	127,694	3,779,521	453,694	326,657	780,351
16	127,787	3,826,819	481,029	335,388	816,417
17	127,768	3,873,557	522,905	348,044	870,949
18	127,770	3,923,513	541,169	365,062	906,231
19	127,771	3,922,979	526,558	402,668	929,226
20	127,692	3,639,913	458,309	395,585	853,894
21	127,510	3,534,128	402,433	351,830	754,263
22	128,057	3,619,171	437,074	343,163	780,237
23	127,834	3,584,003	451,754	341,714	793,468
24	127,593	3,598,240	470,492	344,608	815,100
25	127,414	3,742,107	512,274	353,743	866,017
26	127,237	3,793,674	578,492	367,855	946,347
27	127,095	3,900,618	599,694	390,986	990,680
28	126,933	3,911,856	589,563	393,924	983,487
29	126,706	4,041,977	623,803	399,044	1,022,847
30	126,443	4,133,000	638,003	406,626	1,044,629

資料 「平成31年度地方税に関する参考計数資料」総務省自治税務局編（30年度は、実績見込）

- (注) 1 人口は「人口推計年報」総務省統計局編による各年10月1日現在の数値であり、12年度、17年度、22年度、27年度分は国勢調査による。
2 租税負担率はそれぞれ算出し四捨五入しているため、その合計は必ずしも租税総額と同率ではない場合がある。

(本 県)

年 度	人 口	県 民 所 得	租 税 負 担 額		
			都 道 府 県 税	市 町 村 税	計
	千人	億円	百万円	百万円	百万円
12	3,767	127,884	480,371	612,699	1,093,070
13	3,780	121,183	467,639	613,081	1,080,720
14	3,784	126,460	417,605	603,277	1,020,882
15	3,790	127,369	425,358	591,271	1,016,629
16	3,791	129,314	437,670	585,783	1,023,453
17	3,792	131,334	456,542	603,084	1,059,626
18	3,793	133,035	488,150	618,120	1,106,270
19	3,797	132,504	566,905	670,675	1,237,580
20	3,798	123,097	541,183	671,838	1,213,021
21	3,788	112,034	417,802	632,470	1,050,272
22	3,765	117,530	401,697	622,820	1,024,517
23	3,749	118,315	397,862	623,752	1,021,614
24	3,735	118,006	406,286	618,157	1,024,443
25	3,723	121,452	423,214	625,280	1,048,494
26	3,705	119,301	447,769	641,651	1,089,420
27	3,700	121,670	488,268	629,817	1,118,085
28	3,688	120,294	490,331	630,902	1,121,233
29	3,675	120,222	498,981	638,016	1,136,997
30	3,659	—	483,850	671,303	1,155,153

資料 「平成29年度静岡県県の県民経済計算速報」県統計利用課編（県民所得は、平成11～12年度は平成12年基準、平成13～29年度は平成17年基準の調査による。）

「平成30年度市町村税徴収実績調」県市町行財政課編

人口は「推計人口年報」県統計調査課編による各年10月1日現在の数値であり、12年度、17年度、22年度、27年度分は国勢調査による。

国民所得に対する租税負担率			1人当たり租税負担額		
国	地方税	計	国	地方税	計
%	%	%	円	円	円
13.7	9.2	22.9	415,367	280,056	695,423
13.3	9.5	22.8	392,475	279,217	671,692
12.3	9.0	21.3	359,602	261,821	621,423
12.0	8.6	20.6	355,298	255,812	611,110
12.6	8.8	21.3	376,430	262,459	638,889
13.5	9.0	22.5	409,261	272,403	681,664
13.8	9.3	23.1	423,549	285,718	709,267
13.4	10.3	23.7	412,111	315,148	727,259
12.6	10.9	23.5	358,918	309,796	668,714
11.4	10.0	21.3	315,609	275,923	591,532
12.1	9.5	21.6	341,312	267,977	609,289
12.6	9.5	22.1	353,391	267,311	620,702
13.1	9.6	22.7	368,744	270,084	638,824
13.7	9.5	23.1	402,055	277,633	679,687
15.2	9.7	24.9	454,657	289,110	743,767
15.4	10.0	25.4	471,847	307,633	779,480
15.1	10.1	25.1	464,468	310,340	774,808
15.4	9.9	25.3	492,323	314,937	807,260
15.4	9.8	25.3	504,578	321,588	826,166

県民所得に対する租税負担率			1人当たり租税負担額		
都道府県税	市町村税	計	都道府県税	市町村税	計
%	%	%	円	円	円
3.8	4.8	8.5	127,521	162,649	290,170
3.9	5.1	8.9	123,714	162,191	285,905
3.3	4.8	8.1	110,361	159,428	269,789
3.3	4.6	8.0	112,232	156,008	268,240
3.4	4.5	7.9	115,450	154,519	269,969
3.5	4.6	8.1	120,396	159,041	279,437
3.7	4.6	8.3	128,698	162,963	291,661
4.3	5.1	9.3	149,303	176,633	325,936
4.4	5.5	9.9	142,492	176,893	319,384
3.7	5.6	9.4	110,296	166,967	277,263
3.4	5.3	8.7	106,692	165,424	272,116
3.4	5.3	8.6	106,125	166,378	272,503
3.4	5.2	8.7	108,778	165,504	274,282
3.5	5.1	8.6	113,676	167,951	281,626
3.8	5.4	9.1	120,855	173,185	294,040
4.0	5.2	9.2	131,964	170,221	302,185
4.1	5.2	9.3	132,953	171,069	304,022
4.2	5.3	9.5	135,777	173,610	309,387
—	—	—	132,236	183,466	315,702

11 都道府県税決算見込額の都道府県別、税目別調

(1) 総括表

(単位：千円、千円未満四捨五入)

都道府県	予算			算現			額前年比(%)			調定額			額前年比(%)			収入			入歩合(%)			
	30年度	29年度	前年度	29年度	前年度	前年比(%)	30年度	前年度	前年比(%)	30年度	前年度	前年比(%)	30年度	前年度	前年比(%)	30年度	前年度	前年比(%)	30年度	前年度	前年比(%)	
																						30年度
北海道	595,327,514	611,748,812	97.3	594,770,738	10,143,289	604,914,007	625,422,427	96.7	591,306,563	4,121,596	595,428,159	614,165,876	96.9	614,165,876	595,428,159	98.4	614,165,876	595,428,159	98.2	614,165,876	595,428,159	98.2
青森県	142,662,839	184,047,079	77.5	142,935,477	1,918,659	144,854,136	186,395,263	77.7	142,383,389	547,090	142,930,479	184,260,839	77.6	184,260,839	142,930,479	98.7	184,260,839	142,930,479	98.9	184,260,839	142,930,479	98.9
岩手県	134,169,000	130,372,000	102.9	134,350,468	1,698,882	136,049,360	133,054,591	102.3	133,425,071	801,755	134,226,826	131,290,045	102.2	131,290,045	134,226,826	98.7	131,290,045	134,226,826	98.7	131,290,045	134,226,826	98.7
宮城県	298,765,000	313,520,000	95.3	298,933,463	3,663,432	302,596,885	317,888,437	95.2	297,717,299	1,315,495	299,032,794	313,837,139	95.2	313,837,139	299,032,794	98.8	313,837,139	299,032,794	98.8	313,837,139	299,032,794	98.8
秋田県	92,097,041	89,739,396	102.6	92,335,256	1,277,337	93,612,593	92,034,090	101.7	92,053,578	362,319	92,415,897	90,635,763	102.0	90,635,763	92,415,897	98.7	90,635,763	92,415,897	98.5	90,635,763	92,415,897	98.5
山形県	111,400,000	111,400,000	99.9	111,698,430	1,300,088	112,999,118	113,168,859	99.9	111,336,209	346,183	111,682,392	111,756,992	99.8	111,756,992	111,682,392	98.8	111,756,992	111,682,392	98.8	111,756,992	111,682,392	98.8
福島県	238,482,508	239,956,742	99.4	239,276,006	3,980,940	243,256,948	244,562,912	99.5	237,784,078	1,104,653	238,888,731	240,317,638	99.4	240,317,638	238,888,731	98.2	240,317,638	238,888,731	98.2	240,317,638	238,888,731	98.2
茨城県	382,556,888	377,493,161	101.3	383,109,643	5,091,662	388,201,305	383,918,057	101.1	381,277,866	1,694,432	382,972,298	377,968,081	101.3	377,968,081	382,972,298	98.7	377,968,081	382,972,298	98.7	377,968,081	382,972,298	98.7
栃木県	249,500,000	247,500,000	100.8	248,880,186	3,696,418	252,576,604	253,249,548	99.7	247,724,744	1,128,408	248,853,152	248,857,064	100.0	248,857,064	248,853,152	98.5	248,857,064	248,853,152	98.5	248,857,064	248,853,152	98.5
群馬県	248,300,000	242,159,000	102.5	248,622,084	3,848,727	252,470,811	247,910,293	101.8	247,615,226	958,156	248,573,382	243,645,742	102.0	243,645,742	248,573,382	98.5	243,645,742	248,573,382	98.5	243,645,742	248,573,382	98.5
埼玉県	765,400,000	780,600,000	98.1	768,153,312	14,621,294	782,774,606	802,038,121	97.6	762,938,492	5,637,959	768,576,451	784,504,124	98.0	784,504,124	768,576,451	98.2	784,504,124	768,576,451	98.2	784,504,124	768,576,451	98.2
千葉県	978,502,000	960,930,000	101.8	984,852,846	17,308,631	1,002,161,477	992,133,216	101.0	979,042,355	5,614,897	984,657,252	973,004,726	101.2	973,004,726	984,657,252	98.3	973,004,726	984,657,252	98.3	973,004,726	984,657,252	98.3
東京都	4,135,212,033	3,929,621,349	105.2	4,089,660,631	37,492,721	4,127,153,352	3,968,441,857	104.0	4,071,915,012	16,378,248	4,088,293,260	3,925,495,011	104.1	3,925,495,011	4,088,293,260	99.1	3,925,495,011	4,088,293,260	99.1	3,925,495,011	4,088,293,260	99.1
神奈川県	1,155,907,096	1,266,737,983	91.3	1,152,342,757	16,217,418	1,168,560,176	1,290,658,697	90.5	1,145,658,938	7,157,259	1,152,816,197	1,272,313,722	90.6	1,272,313,722	1,152,816,197	98.7	1,272,313,722	1,152,816,197	98.7	1,272,313,722	1,152,816,197	98.7
新潟県	260,514,000	265,518,000	98.1	260,672,468	2,500,225	263,172,693	268,403,672	98.1	260,023,988	699,976	260,723,964	265,665,454	98.1	265,665,454	260,723,964	99.1	265,665,454	260,723,964	99.1	265,665,454	260,723,964	99.1
富山県	139,663,000	137,800,000	101.4	140,817,913	2,472,453	143,290,365	141,794,353	101.1	140,003,266	930,548	140,933,813	139,202,294	101.2	139,202,294	140,933,813	98.4	139,202,294	140,933,813	98.4	139,202,294	140,933,813	98.4
石川県	151,033,935	147,682,000	102.3	155,007,831	2,397,661	157,405,492	152,387,170	103.3	154,210,979	811,877	155,022,856	149,821,203	103.5	149,821,203	155,022,856	98.5	149,821,203	155,022,856	98.5	149,821,203	155,022,856	98.5
福井県	116,392,254	111,262,174	104.6	117,971,060	1,496,907	119,467,967	114,637,417	104.2	117,644,656	452,209	118,096,865	113,033,405	104.5	113,033,405	118,096,865	98.9	113,033,405	118,096,865	98.9	113,033,405	118,096,865	98.9
山梨県	95,654,282	93,967,021	101.8	96,928,298	1,373,243	98,301,541	96,245,284	102.1	96,385,814	445,068	97,030,882	94,574,283	102.6	94,574,283	97,030,882	98.7	94,574,283	97,030,882	98.7	94,574,283	97,030,882	98.7
長野県	234,713,236	236,900,000	101.4	235,100,016	2,598,966	237,698,982	234,591,508	101.3	234,239,366	922,316	235,221,682	231,697,281	101.5	231,697,281	235,221,682	99.0	231,697,281	235,221,682	99.0	231,697,281	235,221,682	99.0
岐阜県	242,900,000	236,900,000	102.5	245,370,091	4,523,058	249,893,149	245,677,317	101.7	243,640,609	1,623,730	245,264,339	240,823,867	101.8	240,823,867	245,264,339	98.1	240,823,867	245,264,339	98.1	240,823,867	245,264,339	98.1
静岡県	483,600,000	495,600,000	97.6	483,488,431	6,742,248	490,230,679	506,558,307	96.8	481,601,661	2,248,168	483,849,829	498,980,968	97.0	498,980,968	483,849,829	98.7	498,980,968	483,849,829	98.7	498,980,968	483,849,829	98.7
愛知県	1,219,800,000	1,183,200,000	103.1	1,226,518,343	14,818,677	1,241,397,020	1,208,209,351	102.7	1,222,023,182	5,485,278	1,227,508,460	1,192,307,884	103.0	1,192,307,884	1,227,508,460	98.9	1,192,307,884	1,227,508,460	98.9	1,192,307,884	1,227,508,460	98.9
三重県	263,099,000	240,793,000	109.3	265,872,388	3,300,334	269,172,722	249,837,948	107.7	264,635,313	1,297,198	265,932,511	246,300,072	108.0	246,300,072	265,932,511	98.6	246,300,072	265,932,511	98.6	246,300,072	265,932,511	98.6
滋賀県	169,313,300	164,650,000	102.8	170,170,758	3,196,187	173,366,946	169,264,179	102.4	168,859,543	1,178,178	170,038,221	165,647,064	102.7	165,647,064	170,038,221	98.1	165,647,064	170,038,221	98.1	165,647,064	170,038,221	98.1
京都府	267,684,000	288,220,000	92.9	267,003,706	3,308,431	270,312,137	290,940,923	92.9	265,818,923	1,661,898	267,480,821	287,558,539	93.0	287,558,539	267,480,821	99.0	287,558,539	267,480,821	99.0	287,558,539	267,480,821	99.0
大阪府	1,460,943,000	1,491,886,000	97.9	1,454,664,545	17,393,370	1,472,057,915	1,514,543,494	97.2	1,450,646,798	6,306,033	1,456,952,831	1,499,854,889	97.1	1,499,854,889	1,456,952,831	99.0	1,499,854,889	1,456,952,831	99.0	1,499,854,889	1,456,952,831	99.0
兵庫県	522,299,825	723,669,976	72.2	710,290,944	10,625,609	720,916,553	735,564,406	98.0	707,319,321	3,325,579	710,644,900	723,876,906	98.2	723,876,906	710,644,900	98.6	723,876,906	710,644,900	98.6	723,876,906	710,644,900	98.6
奈良県	119,500,000	120,300,000	99.3	119,978,616	2,536,285	122,514,929	123,788,611	99.0	119,328,292	701,598	120,029,890	121,032,066	99.2	121,032,066	120,029,890	98.0	121,032,066	120,029,890	98.0	121,032,066	120,029,890	98.0
和歌山県	93,127,000	92,855,000	100.3	93,637,233	1,504,596	95,141,829	95,445,935	99.7	93,321,547	355,672	93,677,219	93,829,268	99.8	93,829,268	93,677,219	98.5	93,829,268	93,677,219	98.5	93,829,268	93,677,219	98.5
鳥取県	53,047,064	54,225,338	97.8	53,285,308	585,907	53,871,215	55,243,171	97.5	53,125,113	202,843	53,327,956	54,605,042	99.0	54,605,042	53,327,956	99.0	54,605,042	53,327,956	99.0	54,605,042	53,327,956	99.0
島根県	68,344,064	67,367,172	101.5	68,391,350	478,683	68,870,033	68,297,646	100.8	68,212,659	168,469	68,381,128	67,773,644	100.9	67,773,644	68,381,128	99.3	67,773,644	68,381,128	99.3	67,773,644	68,381,128	99.3
岡山県	232,317,092	238,114,779	97.6	234,304,365	3,203,529	237,507,894	241,809,684	98.2	233,187,076	1,232,396	234,419,472	238,324,974	98.4	238,324,974	234,419,472	98.4	238,324,974	234,419,472	98.4	238,324,974	234,419,472	98.4
広島県	330,049,000	341,141,000	96.7	332,974,955	5,291,836	338,266,791	351,819,468	96.1	331,007,343	1,948,164	332,955,507	345,965,283	96.2	345,965,283	332,955,507	98.4	345,965,283	332,955,507	98.4	345,965,283	332,955,507	98.4</

(2) 都道府県民税個人分

(単位：千円、千円未満四捨五入)

都道府県名	予算現額			前年比(%)	調定額			前年比(%)	収入額			前年比(%)	収入歩合(%)				
	30年度	29年度	29年度計		現年課税分	30年度繰越分	29年度計		前年比(%)	現年課税分	30年度繰越分		29年度計	前年比(%)	30年度	29年度	29年度計
北海道	143,796,527	171,743,686	343,538,213	83.7	143,206,999	6,594,126	149,801,125	178,780,433	83.8	141,475,477	2,322,368	143,797,845	171,583,135	83.8	96.0 <td>96.0</td> <td>96.0</td>	96.0	96.0
青森	34,353,123	36,461,796	70,814,919	99.4	34,384,423	1,721,759	36,106,182	36,596,285	98.7	33,970,884	434,234	34,405,118	34,693,149	99.2	95.3	94.8	94.8
岩手	36,731,000	36,496,000	73,227,000	100.6	36,772,796	1,157,654	37,930,450	37,688,846	100.4	36,412,845	378,844	36,791,689	36,567,747	100.6	97.0	96.1	96.1
宮城	64,716,000	83,130,000	147,846,000	77.8	64,612,334	3,121,628	67,733,962	66,699,954	78.1	63,685,738	1,134,786	64,820,524	63,291,407	77.8	95.7	96.1	96.1
秋田	26,272,118	26,027,520	52,300,000	100.9	26,334,070	1,035,068	27,369,138	27,300,513	100.3	26,092,658	291,973	26,384,630	26,179,740	100.8	96.4	95.9	95.9
山形	32,414,000	32,451,000	64,865,000	99.9	32,591,783	1,138,321	33,730,104	33,724,474	100.0	32,296,642	307,008	32,603,650	32,515,040	100.3	96.7	96.4	96.4
福島	62,295,302	63,049,467	125,344,769	98.8	62,565,253	2,856,858	65,421,111	65,362,017	98.6	61,775,903	796,002	62,571,905	62,334,249	98.8	95.6	95.4	95.4
茨城	110,800,979	110,916,694	221,717,673	99.9	110,850,674	3,932,338	114,783,012	115,433,311	99.4	109,469,720	1,554,856	110,824,576	110,982,997	99.9	96.6	96.1	96.1
栃木	74,286,000	75,011,000	149,297,000	99.0	74,169,289	3,410,225	77,579,514	78,423,298	98.9	73,176,191	1,063,392	74,239,583	74,469,203	99.7	95.7	95.0	95.0
群馬	71,169,745	71,168,741	142,338,486	100.0	71,404,529	3,298,887	74,708,416	74,703,629	100.0	70,620,105	876,497	71,496,602	71,093,367	99.7	95.7	95.2	95.2
馬場	290,591,000	318,142,000	608,733,000	91.3	290,186,073	13,130,409	303,316,482	303,970,129	90.8	286,087,700	4,932,639	291,020,339	291,020,339	91.4	95.9	95.4	95.4
千葉	286,407,000	285,271,000	571,678,000	93.4	284,208,604	14,675,981	278,884,585	301,594,914	92.5	260,318,155	4,554,024	264,872,179	285,678,350	92.7	95.0	94.7	94.7
神奈川	944,750,212	902,125,928	1,846,876,140	104.7	929,921,077	27,403,289	957,324,366	952,134,332	100.5	917,072,084	12,713,541	929,785,625	921,252,005	100.9	97.1	96.8	96.8
東京	350,895,080	485,462,131	836,357,211	72.3	349,436,876	12,034,582	361,471,458	498,510,068	72.5	345,595,559	4,785,192	350,380,752	484,791,029	72.3	96.9	97.2	97.2
新潟	59,897,000	72,043,000	131,940,000	83.1	59,931,517	2,148,567	62,080,084	74,430,923	83.4	59,452,507	590,380	60,042,887	72,133,805	83.2	96.7	96.9	96.9
富山	39,501,000	39,556,000	79,057,000	99.9	39,759,324	1,804,989	41,564,313	41,701,747	99.7	39,367,327	445,357	39,812,684	39,816,532	100.0	95.8	95.5	95.5
石川	42,694,600	43,029,600	85,724,200	99.2	42,745,051	1,794,608	44,539,659	45,065,701	98.8	42,239,705	583,158	42,822,863	43,146,003	99.3	96.1	95.7	95.7
福井	28,356,175	28,163,673	56,519,848	100.7	28,495,309	1,274,097	29,769,406	29,846,428	99.7	28,219,910	402,754	28,622,664	28,489,780	100.5	96.1	95.5	95.5
山梨	29,909,876	29,118,637	59,028,513	102.7	29,767,804	1,068,876	30,836,680	30,454,897	101.3	29,501,940	350,429	29,852,370	29,281,076	102.0	96.8	96.1	96.1
長野	71,391,544	72,376,857	143,768,401	98.6	71,616,737	2,096,588	73,713,325	74,808,052	98.5	70,991,666	740,317	71,731,983	72,495,288	98.9	97.3	96.9	96.9
岐阜	74,108,000	74,374,000	148,482,000	99.6	74,477,732	3,196,124	77,673,856	78,678,365	98.7	73,492,667	1,080,269	74,572,936	75,279,352	99.1	96.0	95.7	95.7
静岡	123,539,000	102,032,000	225,571,000	82.6	123,539,024	5,885,215	129,424,239	156,642,133	82.6	122,087,775	1,984,827	124,072,602	150,225,505	82.6	95.9	95.9	95.9
愛知	313,699,000	366,524,000	680,223,000	85.6	313,831,663	11,766,128	325,597,791	379,514,841	85.8	310,655,635	3,518,706	314,174,341	366,353,083	85.8	96.5	96.5	96.5
三重	70,509,000	70,449,000	140,958,000	100.1	70,445,935	2,689,998	73,145,935	73,145,935	99.6	69,538,185	916,112	70,454,297	70,604,200	99.8	96.3	96.1	96.1
滋賀	54,211,500	54,338,863	108,550,363	100.0	54,338,863	2,022,940	56,361,803	56,576,764	99.6	53,786,740	572,762	54,359,502	54,360,270	100.0	96.4	96.1	96.1
京都	76,948,436	102,568,947	179,517,383	75.0	76,981,535	1,957,833	78,939,368	104,735,065	75.4	75,917,707	1,080,801	76,998,508	102,492,722	75.1	97.5	97.9	97.9
大阪	296,139,000	353,543,000	649,682,000	83.8	295,667,258	11,256,126	306,923,384	366,568,575	83.7	292,248,046	4,343,007	296,591,053	353,879,642	83.8	96.6	96.5	96.5
兵庫	16,455,574	235,793,582	252,249,156	7.0	206,465,793	8,900,694	215,366,487	245,828,254	87.6	204,450,065	2,575,899	207,025,964	236,122,740	87.7	96.1	96.1	96.1
奈良	53,297,000	54,337,000	107,634,000	98.1	52,679,766	1,703,493	54,383,259	55,383,314	98.2	52,260,887	466,385	52,727,272	53,571,356	98.4	97.0	96.7	96.7
和歌山	29,879,000	30,560,000	60,439,000	97.8	29,958,571	936,388	30,894,959	31,635,759	97.7	29,698,909	298,689	29,997,598	30,627,181	97.9	97.1	96.8	96.8
鳥取	16,312,811	16,525,153	32,837,964	98.7	16,421,179	440,069	16,861,248	17,146,845	98.3	16,309,901	142,275	16,452,176	16,663,640	98.7	97.6	97.2	97.2
島根	20,542,243	20,468,812	41,011,055	100.4	20,650,977	373,027	21,024,004	21,004,835	100.1	20,503,783	139,535	20,643,318	20,608,203	100.2	98.2	98.2	98.2
岡山	57,072,813	66,916,802	124,000,000	85.3	54,480,224	2,483,633	56,963,857	69,577,938	81.9	53,968,156	793,988	54,762,144	66,903,030	81.9	96.1	96.2	96.2
広島	88,865,000	110,044,000	198,909,000	80.8	87,059,839	3,913,367	90,973,206	114,757,800	79.3	86,138,146	1,196,468	87,334,614	110,565,817	79.0	96.0	96.3	96.3
山口	46,179,873	46,658,133	92,838,006	99.0	46,356,979	1,665,760	48,022,739	48,556,383	98.9	45,843,999	547,677	46,391,676	46,764,808	99.2	96.6	96.3	96.3
徳島	24,237,499	24,578,646	48,816,145	98.6	24,381,459	25,126,268	25,126,268	25,734,809	97.6	24,190,109	309,610	24,499,719	24,942,238	98.2	97.5	96.9	96.9
香川	34,902,000	34,902,000	69,804,000	97.9	34,226,417	1,147,934	35,374,351	36,233,897	97.6	33,844,185	355,131	34,199,316	35,011,169	97.7	96.7	96.6	96.6
愛媛	42,035,081	42,613,782	84,648,863	98.6	41,957,813	1,080,743	43,038,558	43,830,011	98.2	41,604,103	438,280	42,042,383	42,619,362	98.6	97.7	97.2	97.2
高知	21,667,293	21,442,047	43,109,340	101.1	21,281,334	546,208	21,827,542	22,111,777	98.7	21,075,081	225,392	21,300,473	21,512,641	99.0	97.6	97.3	97.3
福岡	138,560,075	177,818,849	316,378,924	77.9	139,158,832	6,486,794	145,645,626	185,967,163	78.3	137,580,612	2,137,689	139,718,301	178,844,655	78.1	95.9	96.2	96.2
佐賀	24,109,000	23,923,000	48,032,000	100.8	24,303,568	638,009	24,941,577	24,833,279	100.4	24,081,541	234,632	24,316,173	24,142,797	100.7	97.5	97.2	97.2
長門	39,400,273	39,114,152	78,514,425	100.7	39,444,106	1,266,741	40,710,847	40,550,899	100.4	39,003,967	438,633	39,442,600	39,188,690	100.6	96.9	96.6	96.6
熊本	41,233,881	48,945,791	90,179,672	84.2	40,920,849	1,920,801	42,841,650	51,659,044	82.9	40,466,167	450,774	40,916,941	49,728,027	82.3	95.5	96.3	96.3
大分	33,887,597	33,900,461	67,788,058	100.0	33,874,891	963,759	34,838,650	34,958,143	99.7	33,541,630	359,564	33,901,194	33,910,412	100.0	97.3	97.0	97.0
宮崎	29,507,048	29,265,019	58,772,067	100.8	29,671,738	920,449	30,593,187	30,649,933	99.8	29,338,324	391,768	29,730,092	29,575,494	100.5	97.2	96.5	96.5
鹿児島	44,202,305	43,822,579	88,024,884	100.9	44,237,098	1,596,976	45,834,074	45,611,967	100.5	43,766,943	470,117	44,237,060	43,893,229	100.8	96.5	96.2	96.2
沖縄	38,871,772	37,307,467	76,179,239	104.2	37,247,767	1,410,051	38,657,818	39,316,031	103.4	38,616,955	565,588	39,182,543	37,812,360	103.6	96.4	96.2	

(2)-1 都道府県民税個人分（うち均等割および所得割）

(単位：千円、千円未満四捨五入)

都道府県名	予算現額			調定額			収入額			収入歩合(%)				
	30年度	29年度	前年比(%)	30年度 課税分	30年度 均等割	30年度 所得割	29年度 課税分	29年度 均等割	29年度 所得割	29年度 計	前年比(%)	30年度	29年度	
														前年比(%)
北海道	139,767,830	165,904,376	84.2	139,229,800	6,594,126	145,823,926	173,288,633	84.2	137,498,278	2,322,368	139,820,646	166,061,355	95.9	95.8
青森	33,756,759	33,690,500	100.2	33,769,530	1,721,759	35,491,289	35,732,052	99.3	33,353,991	434,234	33,790,225	33,790,225	99.2	94.7
岩手	35,951,000	35,429,000	101.5	35,993,044	1,157,654	37,150,698	36,704,226	101.2	35,633,093	378,844	36,011,937	35,503,127	101.4	96.7
宮城	62,502,000	80,047,000	78.1	62,392,014	3,121,628	65,513,642	83,601,118	78.4	61,465,418	1,134,786	62,600,204	80,192,571	95.6	95.9
秋田	25,688,315	25,243,361	101.8	25,751,105	1,035,068	26,786,174	26,466,711	101.2	25,509,693	291,973	25,801,666	25,345,937	101.8	96.3
山形	31,540,000	31,280,000	100.8	31,726,409	1,338,321	32,864,730	32,552,588	101.0	31,431,268	307,008	31,738,276	31,343,154	96.6	96.3
福島	60,565,009	60,575,046	100.0	60,834,960	2,856,858	63,691,818	63,887,595	99.7	60,045,610	796,002	60,841,612	60,859,827	100.0	95.5
茨城	106,413,405	104,907,192	101.4	106,469,559	3,932,338	110,401,897	109,431,812	100.9	105,088,605	1,354,856	106,443,461	104,981,498	101.4	95.9
栃木	71,218,000	70,689,000	100.7	71,259,771	3,410,225	74,669,996	74,288,861	100.5	70,266,673	1,063,392	71,330,065	70,334,766	101.4	94.7
群馬	68,479,911	67,016,715	102.2	68,528,447	3,298,887	71,827,334	70,585,528	101.8	67,744,023	876,497	68,620,520	66,975,266	95.5	94.9
埼玉	276,464,000	299,063,000	92.4	276,013,753	13,130,409	289,144,162	314,957,959	91.8	271,915,368	4,932,639	276,848,007	299,431,117	92.5	95.1
千葉	250,695,000	265,786,000	94.3	249,655,696	14,675,981	264,331,677	282,006,254	93.7	245,765,247	4,554,024	250,319,271	266,089,690	94.1	94.4
神奈川	873,415,212	845,912,928	103.3	872,129,814	27,403,289	899,533,103	878,448,676	102.4	859,280,821	12,713,541	871,994,362	847,566,345	102.9	96.5
東京	325,465,281	451,995,549	72.0	324,120,974	12,034,582	336,155,556	465,085,575	72.3	320,279,657	4,785,192	325,064,850	451,366,536	72.0	96.7
新潟	57,206,000	68,247,000	83.8	57,240,584	2,148,567	59,389,151	70,634,695	84.1	56,761,574	590,380	57,351,954	68,337,577	83.9	96.6
富山	40,880,600	36,942,000	101.8	37,784,175	1,804,989	39,589,164	39,041,113	101.4	37,392,178	445,357	37,837,535	37,155,898	101.8	95.6
石川	40,880,600	40,393,600	101.2	40,927,434	1,794,608	42,722,042	42,423,066	100.7	40,422,088	583,158	41,005,246	40,503,368	101.2	96.0
福井	27,020,913	26,482,643	102.0	27,162,595	1,274,097	28,436,692	28,002,310	101.6	26,887,196	402,754	27,289,950	26,645,662	102.4	95.5
山梨	28,750,077	27,566,336	104.3	28,611,220	1,068,876	29,680,097	28,906,822	102.7	28,345,357	350,429	28,695,786	27,733,000	103.5	96.7
長野	68,565,601	68,496,111	100.1	68,790,795	2,096,588	70,887,383	70,927,306	99.9	68,165,724	740,317	68,906,041	68,614,542	100.4	96.7
岐阜	70,431,166	69,812,000	101.4	71,092,141	3,196,124	74,288,265	74,104,327	100.2	70,107,076	1,080,269	71,187,345	70,705,314	100.7	95.8
静岡	116,941,000	140,358,000	83.3	116,606,046	5,885,215	122,491,261	146,959,029	83.4	115,154,797	1,984,827	117,139,624	140,537,401	83.4	95.6
愛知	291,062,000	337,318,000	86.3	291,710,237	11,766,128	303,476,365	350,876,190	86.5	288,534,209	3,518,706	292,052,915	337,714,432	86.5	96.2
三重	66,890,000	65,391,000	102.3	66,861,124	2,689,998	69,551,122	68,420,494	101.7	65,943,372	916,112	66,859,484	65,528,988	102.0	96.1
滋賀	51,711,900	50,768,700	101.9	51,822,528	2,022,940	53,845,468	53,144,003	101.3	51,270,405	572,762	51,843,167	50,927,400	101.8	96.3
京都	70,431,166	93,769,538	75.1	70,419,660	1,957,833	72,377,493	95,912,463	75.5	69,355,832	1,080,801	70,436,633	93,670,111	75.2	97.7
大阪	274,125,000	323,310,000	84.8	273,656,125	11,256,126	284,912,251	336,491,773	84.7	270,236,913	4,343,007	274,579,920	323,802,840	84.8	96.2
兵庫	190,529	213,900,436	0.1	190,224,512	8,900,694	199,125,206	223,980,191	88.9	188,208,784	2,575,899	190,784,683	214,274,677	89.0	95.8
奈良	48,892,000	48,353,000	101.1	48,210,172	1,703,493	49,913,665	49,428,877	101.0	47,791,293	466,385	48,257,678	47,616,919	101.3	96.7
和歌山	27,935,000	27,891,000	100.2	28,010,106	936,388	28,946,494	28,960,609	100.0	27,750,444	298,689	28,049,133	27,952,031	100.3	96.9
鳥取	15,636,661	15,445,214	101.2	15,739,957	440,069	16,180,026	16,085,824	100.6	15,628,679	142,275	15,770,954	15,602,619	101.1	97.5
島根	19,791,833	19,565,433	101.2	19,891,298	373,027	20,264,325	20,051,542	101.1	19,744,104	139,535	19,883,639	19,654,910	101.2	98.1
岡山	51,762,275	62,050,650	83.4	51,070,628	2,483,633	53,554,261	64,735,451	82.7	50,558,560	793,988	51,352,548	62,060,543	82.7	95.9
広島	82,485,000	103,598,000	79.6	82,436,102	3,913,367	86,349,469	108,343,446	79.7	81,514,409	1,196,468	82,710,877	104,151,463	79.4	95.8
山口	44,042,873	43,642,133	100.9	44,223,429	1,665,760	45,889,189	45,543,177	100.8	43,710,449	547,677	44,258,126	43,751,602	101.2	96.4
徳島	22,097,628	21,978,474	100.5	22,322,697	744,809	23,067,506	23,042,990	100.1	22,131,347	309,610	22,440,957	22,249,068	100.9	97.3
香川	32,112,000	31,982,000	100.4	32,166,983	1,147,934	33,314,867	33,312,603	100.0	31,784,701	355,131	32,139,832	32,089,875	100.2	96.5
愛媛	40,135,076	39,826,580	100.8	40,057,810	1,080,743	41,138,553	41,042,809	100.2	39,704,098	438,280	40,142,378	39,832,160	100.8	97.6
高知	20,445,765	20,220,519	101.1	20,448,326	546,208	20,994,534	20,889,921	100.5	20,242,073	225,392	20,467,465	20,290,785	100.9	97.5
福岡	131,566,611	167,700,662	78.5	132,109,588	6,486,794	138,596,382	175,992,440	78.8	130,531,368	2,137,689	132,669,057	168,869,932	78.6	95.7
佐賀	23,425,000	22,924,000	102.2	23,627,327	638,009	24,265,336	23,841,199	101.8	23,405,300	234,632	23,639,932	23,150,717	102.1	97.4
長崎	39,292,980	37,054,100	102.1	38,336,812	1,266,741	39,603,553	38,930,846	101.7	37,896,673	438,633	38,335,306	37,588,637	102.0	96.8
熊本	38,105,945	47,054,657	83.1	39,458,611	1,920,801	41,379,412	49,438,294	83.7	39,003,929	450,774	39,454,703	47,507,276	83.0	96.1
大分	32,863,551	32,514,584	101.1	32,850,845	963,759	33,814,604	33,572,266	100.7	32,517,584	359,564	32,877,148	32,524,535	101.1	97.2
宮崎	28,790,536	28,330,239	101.6	28,941,333	920,449	29,861,781	29,544,066	101.1	28,607,919	391,768	28,999,687	28,469,627	101.9	96.4
鹿児島	43,220,824	42,397,147	101.9	43,248,646	1,596,976	44,845,622	44,185,462	101.5	42,778,491	470,117	43,248,609	42,466,725	101.8	96.4
沖縄	38,254,208	36,260,162	105.5	38,590,210	1,410,051	40,000,261	38,270,772	104.5	37,953,398	565,588	38,524,986	36,767,101	104.8	96.3
合計	4,344,974,274	4,949,543,585	87.8	4,532,524,883	183,612,920	4,716,137,801	5,162,063,983	91.4	4,475,326,069	65,092,329	4,540,418,399	4,958,657,849	91.6	96.3

(2)-2 都道府県民税個人分（うち配当割）

(単位：千円、千円未満四捨五入)

都道府県名	予算現額			調定額			収入額			収入歩合(%)			
	30年度	29年度	前年比(%)	30年度 滞納繰越分	30年度 現年課税分	29年度 計	前年比(%)	30年度 滞納繰越分	30年度 現年課税分	29年度 計	前年比(%)	30年度	29年度
北海道	2,191,697	2,689,310	81.5	2,134,988	2,134,988	2,742,501	77.8	0	2,134,988	2,742,501	77.8	100.0	100.0
青森	345,664	461,652	74.9	341,464	341,464	456,343	74.8	0	341,464	456,343	74.8	100.0	100.0
岩手	405,000	495,000	81.8	404,063	404,063	493,076	81.9	0	404,063	493,076	81.9	100.0	100.0
宮城	1,196,000	1,525,000	78.4	1,196,111	1,196,111	1,534,785	77.9	0	1,196,111	1,534,785	77.9	100.0	100.0
秋田	307,545	426,914	72.0	307,141	307,141	430,545	71.3	0	307,141	430,545	71.3	100.0	100.0
山形	470,000	579,000	81.2	454,211	454,211	579,745	78.3	0	454,211	579,745	78.3	100.0	100.0
福島	1,271,851	1,271,851	76.2	969,636	969,636	1,271,852	76.2	0	969,636	1,271,852	76.2	100.0	100.0
茨城	3,013,779	3,013,779	78.1	2,353,051	2,353,051	3,010,666	78.2	0	2,353,051	3,010,666	78.2	100.0	100.0
栃木	1,615,000	2,117,000	76.3	1,530,303	1,530,303	2,004,583	76.3	0	1,530,303	2,004,583	76.3	100.0	100.0
群馬	1,530,713	2,049,209	74.7	1,571,050	1,571,050	2,033,430	77.3	0	1,571,050	2,033,430	77.3	100.0	100.0
埼玉	7,370,000	9,142,000	80.6	7,386,240	7,386,240	9,076,831	81.4	0	7,386,240	9,076,831	81.4	100.0	100.0
千葉	7,792,000	9,029,000	86.3	7,577,899	7,577,899	9,028,475	83.9	0	7,577,899	9,028,475	83.9	100.0	100.0
東京都	36,690,000	29,654,000	123.7	31,841,226	31,841,226	36,718,659	86.7	0	31,841,226	36,718,659	86.7	100.0	100.0
神奈川県	13,553,400	16,101,311	84.2	13,490,020	13,490,020	16,070,986	83.9	0	13,490,020	16,070,986	83.9	100.0	100.0
新潟	1,518,000	1,935,000	78.4	1,517,945	1,517,945	1,935,282	78.4	0	1,517,945	1,935,282	78.4	100.0	100.0
富山	1,056,000	1,324,000	79.8	1,075,999	1,075,999	1,319,877	81.5	0	1,075,999	1,319,877	81.5	100.0	100.0
石川	907,000	1,087,000	83.4	910,079	910,079	1,085,525	83.8	0	910,079	1,085,525	83.8	100.0	100.0
福井	718,934	844,589	85.1	716,174	716,174	901,174	79.4	0	716,174	901,174	79.4	100.0	100.0
山梨	633,902	748,320	84.7	628,919	628,919	742,156	84.7	0	628,919	742,156	84.7	100.0	100.0
長野	1,537,480	1,859,906	82.7	1,537,480	1,537,480	1,859,906	82.7	0	1,537,480	1,859,906	82.7	100.0	100.0
岐阜	1,806,000	2,285,000	79.0	1,828,766	1,828,766	2,293,649	79.7	0	1,828,766	2,293,649	79.7	100.0	100.0
静岡	3,542,000	4,543,000	78.0	3,468,265	3,468,265	4,458,869	77.8	0	3,468,265	4,458,869	77.8	100.0	100.0
愛知	12,826,000	14,744,000	87.0	12,583,061	12,583,061	14,554,928	86.5	0	12,583,061	14,554,928	86.5	100.0	100.0
三重	1,988,000	2,547,000	78.4	1,994,017	1,994,017	2,534,298	78.7	0	1,994,017	2,534,298	78.7	100.0	100.0
滋賀	1,306,500	1,557,000	83.9	1,307,002	1,307,002	1,550,322	84.3	0	1,307,002	1,550,322	84.3	100.0	100.0
京都	3,710,620	4,409,751	84.1	3,721,506	3,721,506	4,427,115	84.1	0	3,721,506	4,427,115	84.1	100.0	100.0
大阪	11,906,000	15,062,000	79.0	11,910,194	11,910,194	14,930,971	79.8	0	11,910,194	14,930,971	79.8	100.0	100.0
兵庫	9,086,434	10,894,094	83.4	9,069,284	9,069,284	10,862,764	83.5	0	9,069,284	10,862,764	83.5	100.0	100.0
奈良	2,427,000	2,994,000	81.1	2,479,570	2,479,570	2,976,522	83.3	0	2,479,570	2,976,522	83.3	100.0	100.0
和歌山	1,056,000	1,356,000	77.9	1,063,407	1,063,407	1,355,039	78.5	0	1,063,407	1,355,039	78.5	100.0	100.0
鳥取	389,618	532,527	73.2	382,352	382,352	507,642	75.3	0	382,352	507,642	75.3	100.0	100.0
島根	408,750	493,376	82.8	407,658	407,658	508,169	80.2	0	407,658	508,169	80.2	100.0	100.0
岡山	2,926,993	2,482,607	117.9	1,883,126	1,883,126	2,469,711	76.2	0	1,883,126	2,469,711	76.2	100.0	100.0
広島	3,551,000	3,332,000	106.6	2,683,844	2,683,844	3,315,960	80.9	0	2,683,844	3,315,960	80.9	100.0	100.0
山口	1,120,000	1,462,000	76.6	1,117,838	1,117,838	1,460,947	76.5	0	1,117,838	1,460,947	76.5	100.0	100.0
徳島	1,036,821	1,330,972	77.9	1,104,718	1,104,718	1,354,664	81.5	0	1,104,718	1,354,664	81.5	100.0	100.0
香川	1,183,000	1,498,000	79.0	1,182,536	1,182,536	1,498,724	78.9	0	1,182,536	1,498,724	78.9	100.0	100.0
愛媛	1,031,769	1,326,049	77.8	1,031,769	1,031,769	1,326,049	77.8	0	1,031,769	1,326,049	77.8	100.0	100.0
高知	574,266	574,266	100.0	437,874	437,874	574,094	76.3	0	437,874	574,094	76.3	100.0	100.0
福岡	3,574,421	4,963,797	72.0	3,678,222	3,678,222	4,840,883	76.0	0	3,678,222	4,840,883	76.0	100.0	100.0
佐賀	350,000	496,000	70.6	349,759	349,759	491,981	71.1	0	349,759	491,981	71.1	100.0	100.0
長門	548,587	787,337	69.7	548,588	548,588	787,338	69.7	0	548,588	787,338	69.7	100.0	100.0
熊本	1,052,201	774,544	135.8	741,247	741,247	1,039,404	71.3	0	741,247	1,039,404	71.3	100.0	100.0
大分	537,230	644,702	83.3	537,230	537,230	644,702	83.3	0	537,230	644,702	83.3	100.0	100.0
宮崎	369,599	466,856	79.2	377,905	377,905	466,856	79.2	0	377,905	466,856	79.2	100.0	100.0
鹿児島	500,041	659,904	75.8	523,091	523,091	660,629	79.2	0	523,091	660,629	79.2	100.0	100.0
沖縄	331,226	495,949	66.8	336,728	336,728	493,181	68.3	0	336,728	493,181	68.3	100.0	100.0
合計	152,311,843	169,066,572	90.1	144,693,555	144,693,555	175,726,323	82.3	0	144,693,567	175,726,336	82.3	100.0	100.0

(2)-3 都道府県民税個人分（うち株式等譲渡所得割）

(単位：千円、千円未満四捨五入)

都道府県名	予算現額		前年比 (%)	調定額		前年比 (%)	収入額			前年比 (%)	収入歩合 (%)				
	30年度	29年度		30年度 現年課税分	30年度 滞納繰越分		計	29年度 計	30年度 現年課税分		30年度 滞納繰越分	計	29年度 計	30年度	29年度
北海道	1,837,000	3,150,000	58.3	1,842,211	0	66.3	1,842,211	0	1,842,211	2,779,279	100.0	100.0			
青森	250,700	409,644	61.2	273,429	0	67.0	273,429	0	273,429	407,890	100.0	100.0			
岩手	375,000	572,000	65.6	375,689	0	65.7	375,689	0	375,689	571,544	100.0	100.0			
宮城	1,018,000	1,588,000	65.3	1,024,209	0	65.5	1,024,209	0	1,024,209	1,564,051	100.0	100.0			
秋田	276,258	357,245	77.3	275,824	0	68.4	275,824	0	275,824	403,258	100.0	100.0			
山形	404,000	592,000	68.2	411,163	0	69.4	411,163	0	411,163	592,141	100.0	100.0			
福島	760,657	1,202,570	63.3	760,657	0	63.3	760,657	0	760,657	1,202,570	100.0	100.0			
茨城	2,033,778	2,995,723	67.9	2,028,064	0	67.8	2,028,064	0	2,028,064	2,990,833	100.0	100.0			
栃木	1,453,000	2,205,000	65.9	1,379,215	0	64.8	1,379,215	0	1,379,215	2,129,854	100.0	100.0			
群馬	1,159,121	2,102,817	55.1	1,305,032	0	62.6	1,305,032	0	1,305,032	2,084,671	100.0	100.0			
埼玉	6,757,000	9,937,000	68.0	6,786,080	0	68.3	6,786,080	0	6,786,080	9,935,339	100.0	100.0			
千葉	7,920,000	10,456,000	75.7	6,975,009	0	66.1	6,975,009	0	6,975,009	10,560,185	100.0	100.0			
東京都	34,645,000	26,559,000	130.4	25,950,037	0	70.2	25,950,037	0	25,950,037	36,966,997	100.0	100.0			
神奈川県	11,876,399	17,365,271	68.4	11,825,881	0	68.1	11,825,881	0	11,825,881	17,353,506	100.0	100.0			
新潟	1,173,000	1,861,000	63.0	1,172,988	0	63.0	1,172,988	0	1,172,988	1,860,946	100.0	100.0			
富山	821,000	1,290,000	63.6	899,151	0	67.1	899,151	0	899,151	1,340,757	100.0	100.0			
石川	907,000	1,549,000	58.6	907,538	0	58.3	907,538	0	907,538	1,557,110	100.0	100.0			
福井	616,328	836,441	73.7	616,540	0	65.4	616,540	0	616,540	942,400	100.0	100.0			
山梨	525,897	803,981	65.4	527,665	0	65.5	527,665	0	527,665	805,919	100.0	100.0			
長野	1,288,463	2,020,840	63.8	1,288,462	0	63.8	1,288,462	0	1,288,462	2,020,840	100.0	100.0			
岐阜	1,504,000	2,277,000	66.1	1,556,825	0	68.3	1,556,825	0	1,556,825	2,280,389	100.0	100.0			
静岡	3,396,000	5,131,000	66.2	3,464,713	0	66.3	3,464,713	0	3,464,713	5,229,235	100.0	100.0			
愛知	9,811,000	14,462,000	67.8	9,538,365	0	67.7	9,538,365	0	9,538,365	14,083,723	100.0	100.0			
三重	1,621,000	2,511,000	64.6	1,600,796	0	63.8	1,600,796	0	1,600,796	2,510,914	100.0	100.0			
滋賀	1,209,100	1,885,800	64.1	1,209,333	0	64.2	1,209,333	0	1,209,333	1,882,539	100.0	100.0			
京都	2,806,650	4,389,658	63.9	2,840,369	0	64.6	2,840,369	0	2,840,369	4,395,487	100.0	100.0			
大阪	10,108,000	15,171,000	66.6	10,100,939	0	66.7	10,100,939	0	10,100,939	15,145,831	100.0	100.0			
兵庫	7,178,611	10,999,052	65.3	7,171,997	0	65.3	7,171,997	0	7,171,997	10,985,299	100.0	100.0			
奈良	1,978,000	2,990,000	66.2	1,990,024	0	66.8	1,990,024	0	1,990,024	2,977,915	100.0	100.0			
和歌山	888,000	1,313,000	67.6	885,058	0	67.0	885,058	0	885,058	1,320,111	100.0	100.0			
鳥取	286,532	547,412	52.3	298,870	0	54.0	298,870	0	298,870	553,379	100.0	100.0			
島根	341,660	410,003	83.3	352,021	0	79.1	352,021	0	352,021	445,124	100.0	100.0			
岡山	2,383,545	2,383,545	100.0	1,526,470	0	64.3	1,526,470	0	1,526,470	2,372,776	100.0	100.0			
広島	2,829,000	3,114,000	90.8	1,939,893	0	62.6	1,939,893	0	1,939,893	3,098,394	100.0	100.0			
山口	1,017,000	1,554,000	65.4	1,015,712	0	65.4	1,015,712	0	1,015,712	1,552,259	100.0	100.0			
徳島	1,103,050	1,269,200	86.9	954,044	0	71.3	954,044	0	954,044	1,338,506	100.0	100.0			
香川	875,000	1,422,000	61.5	876,948	0	61.6	876,948	0	876,948	1,422,570	100.0	100.0			
愛媛	868,236	1,461,153	59.4	868,236	0	59.4	868,236	0	868,236	1,461,153	100.0	100.0			
高松	647,262	647,262	100.0	395,134	0	61.0	395,134	0	395,134	647,762	100.0	100.0			
福岡	3,419,043	5,154,390	66.3	3,371,022	0	65.7	3,371,022	0	3,371,022	5,133,840	100.0	100.0			
佐賀	394,000	503,000	66.4	326,482	0	65.3	326,482	0	326,482	500,099	100.0	100.0			
長崎	1,075,735	1,116,590	96.3	558,706	0	68.7	558,706	0	558,706	812,715	100.0	100.0			
熊本	486,816	741,175	65.7	486,816	0	65.7	486,816	0	486,816	741,175	100.0	100.0			
大分	346,913	467,924	74.1	352,500	0	59.2	352,500	0	352,500	595,040	100.0	100.0			
宮崎	481,440	765,528	62.9	465,361	0	60.8	465,361	0	465,361	765,876	100.0	100.0			
鹿児島	286,338	551,356	51.9	320,829	0	58.1	320,829	0	320,829	552,078	100.0	100.0			
合計	133,938,238	171,874,295	77.9	121,813,298	0	66.9	121,813,298	0	121,813,298	182,055,626	100.0	100.0			

(3) 都道府県民税法人分

(単位：千円、千円未満四捨五入)

都道府県名	予算現額			調定額			収入額			収入歩合(%)			
	30年度	29年度	前年比(%)	30年度 課税分	30年度 滞納繰越分	計	29年度 課税分	29年度 滞納繰越分	計	29年度 計	前年比(%)	30年度	29年度
北海道	19,867,856	19,151,021	103.7	19,840,170	124,018	19,964,188	19,776,939	31,827	19,808,766	19,362,551	102.3	99.2	99.2
青森	3,922,778	3,847,345	102.0	3,923,537	8,524	3,932,061	3,918,675	3,572	3,922,247	3,908,042	100.4	99.8	99.7
岩手	5,450,000	5,008,000	108.8	5,477,710	12,357	5,490,067	5,470,864	5,752	5,476,616	5,027,648	108.9	99.8	99.7
宮城	14,030,000	13,291,000	105.6	14,053,336	23,340	14,076,676	14,035,272	8,252	14,043,524	13,300,946	105.6	99.8	99.8
秋田	3,231,958	3,049,691	106.0	3,269,392	10,997	3,280,389	3,266,033	3,195	3,269,228	3,109,253	105.1	99.7	99.6
山形	4,148,000	4,053,000	102.3	4,149,196	13,184	4,162,380	4,140,393	4,271	4,144,664	4,085,939	101.4	99.6	99.6
福島	8,819,898	8,645,426	102.0	8,879,968	61,286	8,941,254	8,820,650	11,119	8,831,769	8,658,020	102.0	98.8	99.2
茨城	14,082,008	13,436,199	104.8	14,086,967	47,910	14,144,877	14,074,594	14,918	14,089,512	13,446,465	104.8	99.6	99.6
栃木	10,706,000	10,064,000	106.4	10,684,427	21,834	10,706,261	11,128,959	5,309	10,670,055	11,091,211	96.3	99.7	99.7
群馬	11,474,495	11,153,836	102.9	11,712,981	24,923	11,737,904	11,698,256	7,386	11,705,642	11,056,690	105.9	99.7	99.7
埼玉	27,468,000	25,854,000	106.2	26,814,058	83,447	26,897,505	26,774,334	31,578	26,805,912	25,956,213	103.3	99.7	99.6
千葉	23,912,000	23,069,000	103.7	24,317,865	134,894	24,452,759	24,246,052	40,392	24,286,444	23,642,746	102.7	99.3	99.4
東京都	253,732,338	219,725,907	115.5	252,780,836	1,604,290	254,385,126	252,273,773	325,113	252,598,886	223,197,195	113.2	99.3	99.1
神奈川県	45,017,073	41,947,566	107.3	44,656,529	161,455	44,817,985	44,697,314	45,301	44,742,616	42,422,624	105.5	99.8	99.8
新潟	9,748,000	9,040,000	107.8	9,764,598	10,580	9,775,178	9,063,307	3,845	9,750,477	9,047,176	107.8	99.8	99.8
富山	5,160,000	4,944,000	104.4	5,255,437	16,547	5,271,985	5,246,976	4,840	5,251,816	4,865,204	107.9	99.6	99.6
石川	6,500,000	6,152,000	105.7	6,970,028	41,552	7,011,580	6,959,080	6,326	6,965,406	6,216,268	112.1	99.3	99.3
福井	4,210,560	3,527,156	119.4	4,189,171	17,818	4,206,989	4,185,824	3,556	4,189,380	3,660,862	114.4	99.6	99.4
山梨	5,415,067	4,612,274	117.4	5,503,296	18,972	5,522,268	4,637,741	119.1	5,497,676	4,612,998	119.3	99.6	99.5
長野	9,436,767	8,730,510	108.1	9,453,111	28,799	9,481,910	8,783,174	108.0	9,444,988	8,750,165	108.0	99.7	99.6
岐阜	8,877,000	7,787,000	113.3	9,045,851	82,858	9,128,709	9,028,908	17,452	9,046,360	8,184,878	110.5	99.1	98.9
静岡県	19,496,000	17,734,000	109.9	19,719,324	42,861	19,762,185	19,699,098	14,323	19,713,421	17,909,811	110.1	99.8	99.7
愛知県	67,100,000	52,700,000	127.3	67,346,989	110,013	67,457,002	53,784,172	125.4	67,422,870	53,778,973	125.4	100.0	100.0
三重	11,463,000	8,399,000	136.5	11,551,765	23,163	11,576,928	8,471,944	136.7	11,542,311	8,440,638	136.8	99.8	99.6
滋賀	7,989,400	7,236,300	110.4	8,000,035	23,728	8,023,763	7,994,013	6,330	8,001,649	7,224,495	110.8	99.7	99.5
京都	14,857,218	11,880,140	125.1	14,728,209	89,589	14,817,798	11,978,020	123.7	14,790,643	11,928,351	124.2	100.0	99.6
大阪	78,085,000	71,350,000	109.4	76,737,085	313,899	77,050,984	72,244,298	106.7	76,853,322	72,596,507	106.0	99.8	100.5
兵庫	23,377,450	21,661,020	107.9	22,282,507	67,265	22,349,772	21,723,402	102.9	22,248,674	21,638,064	102.9	99.7	99.6
奈良	3,695,000	3,337,000	110.7	3,585,252	16,453	3,601,705	3,609,870	99.8	3,581,579	3,589,852	99.9	99.5	99.4
和歌山	3,485,000	3,231,000	108.2	3,533,334	5,017	3,538,351	3,315,024	106.7	3,531,024	3,308,750	106.8	99.8	99.8
鳥取	2,016,727	2,038,681	98.9	2,016,090	2,053	2,018,143	2,051,945	98.4	2,014,705	2,049,496	98.3	99.8	99.9
島根	2,599,579	2,480,717	104.8	2,576,498	8,438	2,584,936	2,503,603	103.2	2,573,895	2,483,999	103.4	99.8	99.6
岡山	9,241,927	8,693,371	106.3	8,786,649	28,359	8,815,008	8,725,288	101.0	8,761,695	8,688,469	101.0	99.5	99.6
広島	14,459,000	13,979,000	103.4	14,702,474	49,423	14,751,897	14,151,721	104.2	14,683,063	14,093,622	104.3	99.6	99.6
山口	6,696,943	6,030,849	111.0	6,746,488	6,915	6,753,403	6,449,347	104.7	6,743,679	6,439,659	104.8	99.9	99.8
徳島	3,222,009	3,295,839	97.8	3,550,702	17,572	3,568,274	3,406,523	104.7	3,548,611	3,388,250	104.8	99.5	99.5
香川	5,294,000	5,379,000	98.4	5,353,988	25,785	5,379,773	5,565,009	96.7	5,343,181	5,349,887	96.6	99.4	99.5
愛媛	6,054,256	6,087,444	99.5	6,061,511	11,985	6,073,496	6,056,173	100.4	6,056,173	6,153,577	98.5	99.8	99.7
高知	2,360,633	2,328,888	101.4	2,356,940	2,619	2,359,559	2,327,165	101.4	2,353,178	2,321,938	101.4	99.8	99.8
福岡	26,304,310	24,570,369	107.1	26,780,795	121,679	26,902,474	25,141,162	107.0	26,665,587	24,995,529	106.8	99.3	99.4
佐賀	3,193,000	2,954,000	108.1	3,239,530	10,809	3,250,339	3,234,514	104.8	3,234,514	3,088,622	104.9	99.6	99.6
長門	4,520,097	4,420,000	102.3	4,572,639	9,485	4,582,124	4,566,039	101.3	4,566,039	4,510,686	101.3	99.7	99.7
熊本	6,744,187	6,145,573	109.7	6,987,660	13,409	7,001,069	6,618,268	105.8	6,975,328	6,602,264	105.8	99.7	99.8
大分	4,428,439	4,288,068	103.3	4,450,133	33,499	4,483,632	4,328,132	103.6	4,438,156	4,291,855	103.5	99.1	99.2
宮崎	3,543,732	3,333,278	106.3	3,596,902	19,120	3,616,021	3,394,665	106.5	3,589,359	3,373,283	106.5	99.3	99.4
鹿児島	5,348,356	5,464,406	97.9	5,509,113	21,348	5,530,461	5,536,855	99.9	5,486,185	5,492,771	99.7	99.3	99.5
沖縄	5,158,886	4,580,864	112.6	5,236,204	42,717	5,278,921	4,831,965	109.3	5,257,457	4,816,706	109.9	100.3	99.7
合計	855,663,947	750,687,738	111.3	834,847,279	3,668,789	838,516,070	765,915,230	109.5	833,932,364	762,373,783	109.5	99.6	99.5

(4) 都道府県民税利子割

(単位：千円、千円未満四捨五入)

都道府県名	予算現額		前年比 (%)	調定額			前年比 (%)	収入額			前年比 (%)	収入歩合 (%)		
	30年度	29年度		30年度 現年課税分	30年度 滞納繰越分	29年度 計		30年度 計	30年度 現年課税分	30年度 滞納繰越分		29年度 計	30年度	29年度
北海道	1,850,162	1,850,162	100.0	1,549,007	0	1,549,007	79.7	1,549,007	0	1,549,007	1,944,639	100.0	100.0	
青森	447,435	468,064	95.6	349,452	0	349,452	81.5	349,452	0	349,452	428,747	100.0	100.0	
岩手	303,000	345,000	87.8	301,005	0	301,005	86.1	301,005	0	301,005	349,467	100.0	100.0	
宮城	549,000	662,000	82.9	558,375	0	558,375	83.5	558,375	0	558,375	669,059	100.0	100.0	
秋田	290,275	323,378	89.8	277,917	0	277,917	84.3	277,917	0	277,917	329,792	100.0	100.0	
山形	366,000	441,000	83.0	366,404	0	366,404	83.0	366,404	0	366,404	441,442	100.0	100.0	
福島	605,846	605,846	86.4	523,404	0	523,404	86.4	523,404	0	523,404	605,850	100.0	100.0	
茨城	985,519	1,005,558	99.0	995,520	0	995,520	99.0	995,520	0	995,520	1,005,558	100.0	100.0	
栃木	810,000	683,000	118.6	694,362	0	694,362	102.7	694,362	0	694,362	675,789	100.0	100.0	
群馬	718,893	740,500	97.1	706,858	0	706,858	93.6	706,858	0	706,858	755,229	100.0	100.0	
埼玉	2,699,000	2,810,000	96.0	2,583,939	0	2,583,939	95.4	2,583,939	0	2,583,939	2,709,933	100.0	100.0	
千葉	2,280,000	2,294,000	99.4	2,247,269	0	2,247,269	94.2	2,247,269	0	2,247,269	2,386,662	100.0	100.0	
東京都	9,344,001	8,177,001	114.3	9,618,679	0	9,618,679	105.9	9,618,679	0	9,618,679	9,083,483	100.0	100.0	
神奈川県	3,169,774	3,245,912	97.7	3,137,060	0	3,137,060	92.6	3,137,060	0	3,137,060	3,389,508	100.0	100.0	
新潟	728,000	809,000	90.0	727,931	0	727,931	89.9	727,931	0	727,931	809,362	100.0	100.0	
富山	396,000	497,000	79.7	461,110	0	461,110	81.4	461,110	0	461,110	566,631	100.0	100.0	
石川	437,000	491,000	89.0	437,851	0	437,851	83.4	437,851	0	437,851	524,709	100.0	100.0	
福井	375,704	453,170	82.9	359,611	0	359,611	79.6	359,611	0	359,611	451,935	100.0	100.0	
山梨	327,737	336,775	97.3	288,437	0	288,437	83.7	288,437	0	288,437	344,582	100.0	100.0	
長野	820,955	852,309	96.3	820,955	0	820,955	96.3	820,955	0	820,955	852,319	100.0	100.0	
岐阜	1,159,000	1,028,000	112.7	1,119,104	0	1,119,104	101.7	1,119,104	0	1,119,104	1,100,858	100.0	100.0	
静岡県	1,799,000	1,785,000	100.8	1,778,700	0	1,778,700	97.8	1,778,700	0	1,778,700	1,818,800	100.0	100.0	
愛知	4,183,001	4,298,001	97.3	4,315,846	0	4,315,846	99.2	4,315,846	0	4,315,846	4,349,976	100.0	100.0	
三重	975,000	1,043,000	93.5	958,332	0	958,332	94.0	958,332	0	958,332	1,019,817	100.0	100.0	
滋賀	655,100	641,000	102.2	647,992	0	647,992	100.2	647,992	0	647,992	646,708	100.0	100.0	
京都	1,142,987	1,224,429	93.3	1,081,735	0	1,081,735	89.3	1,081,735	0	1,081,735	1,211,444	100.0	100.0	
大阪	5,014,000	5,192,000	96.6	4,920,603	0	4,920,603	93.3	4,920,603	0	4,920,603	5,272,984	100.0	100.0	
兵庫県	3,042,073	2,938,208	103.5	2,945,694	0	2,945,694	95.6	2,945,694	0	2,945,694	3,080,568	100.0	100.0	
奈良	785,000	803,000	97.8	767,277	0	767,277	96.5	767,277	0	767,277	795,055	100.0	100.0	
和歌山	593,000	644,000	92.1	582,753	0	582,753	93.5	582,753	0	582,753	622,948	100.0	100.0	
鳥取	288,663	278,083	103.8	262,132	0	262,132	92.2	262,132	0	262,132	284,257	100.0	100.0	
島根	398,634	364,202	109.5	372,512	0	372,512	102.7	372,512	0	372,512	362,740	100.0	100.0	
岡山	981,512	981,512	100.0	873,855	0	873,855	86.0	873,855	0	873,855	1,015,982	100.0	100.0	
広島	1,470,000	1,463,000	100.5	1,382,273	0	1,382,273	85.4	1,382,273	0	1,382,273	1,619,484	100.0	100.0	
山口	773,000	802,000	96.4	760,771	0	760,771	93.3	760,771	0	760,771	815,753	100.0	100.0	
徳島	286,400	309,379	92.6	381,415	0	381,415	84.9	381,415	0	381,415	449,435	100.0	100.0	
香川	558,000	632,000	88.3	554,653	0	554,653	84.9	554,653	0	554,653	653,532	100.0	100.0	
愛媛	623,472	751,365	83.0	623,472	0	623,472	83.0	623,472	0	623,472	751,366	100.0	100.0	
高知	483,838	498,619	97.0	439,883	0	439,883	89.5	439,883	0	439,883	491,569	100.0	100.0	
福岡	1,763,898	1,983,280	88.9	1,593,161	0	1,593,161	83.8	1,593,161	0	1,593,161	1,902,142	100.0	100.0	
佐賀	288,000	336,000	85.7	277,470	0	277,470	85.4	277,470	0	277,470	324,902	100.0	100.0	
長門	384,733	443,104	86.8	384,734	0	384,734	86.8	384,734	0	384,734	443,105	100.0	100.0	
熊本	844,618	687,822	122.8	499,523	0	499,523	89.1	499,523	0	499,523	560,581	100.0	100.0	
大分	376,454	391,335	96.2	376,454	0	376,454	96.2	376,454	0	376,454	391,335	100.0	100.0	
宮崎	262,171	256,313	102.3	239,985	0	239,985	96.1	239,985	0	239,985	249,825	100.0	100.0	
鹿児島	478,465	479,984	99.7	467,109	0	467,109	89.8	467,109	0	467,109	520,429	100.0	100.0	
沖縄	205,491	237,560	86.5	195,146	0	195,146	83.2	195,146	0	195,146	234,558	100.0	100.0	
合計	57,247,365	57,582,871	99.4	55,807,730	0	55,807,730	94.1	55,807,730	0	55,807,730	59,314,844	100.0	100.0	

(5) 事業税個人分

(単位：千円、千円未満四捨五入)

都道府県名	予算		現額		前年比(%)		課税額			前年比(%)			収入額			前年比(%)		
	30年度	29年度	29年度	30年度	30年度	29年度	30年度	30年度	29年度	30年度	29年度	30年度	30年度	29年度	30年度	30年度	29年度	30年度
北海道	4,665,407	4,617,790	101.0	4,909,415	240,221	5,149,636	4,884,380	105.4	4,794,207	54,873	4,849,080	4,604,844	105.3	4,604,844	94.2	94.3		
青森	982,011	938,232	104.7	971,372	16,893	1,008,265	989,736	99.9	960,504	7,312	971,816	971,889	99.6	971,889	97.9	98.2		
岩手	1,212,000	1,219,000	99.4	1,204,451	35,694	1,240,144	1,249,714	99.2	1,190,817	13,360	1,204,177	1,212,102	99.3	1,212,102	97.1	97.0		
宮城	3,238,000	3,257,000	99.4	3,266,991	108,613	3,375,604	3,387,734	99.6	3,218,963	35,099	3,254,062	3,277,785	99.3	3,277,785	96.4	96.8		
秋田	809,813	780,941	103.7	812,016	20,977	832,983	799,378	104.2	807,108	10,321	817,429	776,492	105.3	776,492	98.1	97.1		
山形	1,097,000	1,064,000	103.1	1,116,916	28,484	1,145,573	1,105,573	103.6	1,098,688	5,171	1,103,859	1,073,945	102.8	1,073,945	96.4	97.1		
福島	2,100,611	2,349,816	89.4	2,119,819	142,393	2,262,212	2,507,625	90.2	2,088,508	25,124	2,113,632	2,359,933	89.6	2,359,933	94.1	94.1		
茨城	3,130,178	3,090,169	101.3	3,154,749	106,324	3,261,073	3,254,088	100.2	3,118,831	26,758	3,145,589	3,119,625	100.8	3,119,625	96.5	95.9		
栃木	2,173,000	1,933,000	112.4	2,166,823	40,848	2,207,671	2,097,591	105.2	2,129,227	17,818	2,147,045	2,046,956	104.9	2,046,956	97.3	97.6		
群馬	2,041,489	1,848,464	110.4	2,063,672	58,507	2,112,179	2,002,822	105.5	2,046,344	10,232	2,056,576	1,932,102	106.4	1,932,102	97.4	96.5		
埼玉	13,119,000	12,665,000	103.6	13,318,785	247,687	13,566,472	13,234,627	102.5	13,177,325	110,300	13,287,625	12,926,152	102.8	12,926,152	97.9	97.7		
千葉	8,128,000	7,821,000	103.9	8,060,317	250,298	8,310,615	8,200,311	101.3	7,987,328	95,367	8,082,695	7,935,882	101.8	7,935,882	97.3	96.8		
東京都	52,580,244	51,582,809	101.9	52,897,358	834,887	53,732,245	52,359,075	102.6	52,464,653	356,740	52,821,393	51,414,883	102.7	51,414,883	98.3	98.2		
神奈川県	18,904,072	18,564,117	101.8	18,907,891	333,037	19,240,928	18,917,111	101.7	18,754,365	112,759	18,867,124	18,564,069	101.6	18,564,069	98.1	98.1		
新潟	2,173,000	2,118,000	102.6	2,177,900	66,027	2,243,927	2,215,413	101.3	2,165,442	16,786	2,182,228	2,124,032	102.7	2,124,032	97.3	95.9		
富山	1,233,000	1,213,000	100.8	1,200,821	77,199	1,278,020	1,275,593	100.2	1,188,312	12,724	1,201,036	1,192,153	100.7	1,192,153	94.0	93.5		
石川	1,530,000	1,426,000	107.3	1,571,694	56,459	1,628,153	1,563,928	104.1	1,537,570	19,375	1,556,945	1,504,955	103.5	1,504,955	95.6	96.2		
福井	939,129	907,268	103.5	955,168	30,318	985,486	931,488	105.8	946,698	8,450	955,148	900,073	106.1	900,073	96.9	96.6		
山梨	994,006	983,764	101.0	996,147	31,423	1,027,569	1,015,611	101.2	986,396	9,502	995,899	982,689	101.3	982,689	96.9	96.8		
長野	1,958,665	1,835,219	106.7	1,965,565	58,472	2,024,037	1,904,122	106.3	1,945,998	15,381	1,961,379	1,837,401	106.7	1,837,401	96.9	96.5		
岐阜	2,619,000	2,543,000	103.0	2,655,188	134,619	2,789,807	2,711,313	102.9	2,602,753	47,392	2,650,145	2,563,767	103.4	2,563,767	95.0	94.6		
静岡	5,766,000	5,615,000	102.7	5,784,169	111,010	5,895,179	5,769,546	102.2	5,735,941	39,783	5,775,724	5,628,639	102.6	5,628,639	98.0	97.6		
愛知	13,925,000	13,671,000	101.9	14,008,202	286,622	14,294,824	14,038,793	101.8	13,852,493	122,294	13,974,787	13,680,973	102.1	13,680,973	97.8	97.5		
三重	2,331,000	2,215,000	105.2	2,346,743	30,120	2,376,862	2,330,566	102.0	2,310,142	12,651	2,322,793	2,298,354	101.1	2,298,354	97.7	98.6		
滋賀	1,486,800	1,389,500	107.0	1,491,951	49,120	1,541,071	1,446,341	106.5	1,470,540	16,182	1,486,722	1,392,147	106.8	1,392,147	96.5	96.3		
京都	4,006,389	3,914,722	102.3	4,007,040	76,608	4,083,648	3,997,952	102.1	3,964,985	27,722	3,992,707	3,915,045	102.0	3,915,045	97.8	97.9		
大阪	15,465,000	15,138,000	102.2	15,478,204	257,309	15,735,513	15,465,941	101.7	15,334,796	83,400	15,418,196	15,138,217	101.8	15,138,217	98.0	97.9		
兵庫	7,132,632	7,086,605	101.4	7,148,254	157,482	7,305,756	7,278,451	100.4	7,076,881	62,523	7,139,404	7,095,640	100.6	7,095,640	97.7	97.5		
奈良	1,431,000	1,282,000	111.6	1,333,439	19,716	1,353,155	1,325,725	96.9	1,325,607	5,825	1,331,432	1,372,961	97.0	1,372,961	98.4	98.4		
和歌山	1,027,000	1,022,000	100.5	1,026,921	5,291	1,032,212	1,035,059	99.7	1,025,619	3,140	1,028,769	1,029,487	99.9	1,029,487	99.7	99.5		
鳥取	520,287	454,340	114.5	528,945	10,348	539,293	470,476	114.6	519,334	889	520,223	457,792	113.6	457,792	96.5	97.3		
島根	677,117	657,728	102.9	685,129	26,061	711,190	699,104	101.7	680,352	7,640	687,992	672,702	102.3	672,702	96.7	96.2		
岡山	1,854,051	1,807,578	102.6	1,863,471	63,437	1,926,908	1,881,580	102.4	1,820,744	21,344	1,842,088	1,807,533	101.9	1,807,533	95.6	96.1		
広島	3,877,000	3,878,000	100.0	3,880,897	89,967	3,970,864	4,008,598	99.1	3,847,102	27,804	3,874,906	3,902,394	99.3	3,902,394	97.6	97.4		
山口	1,535,310	1,516,151	101.3	1,589,599	24,367	1,598,966	1,555,799	102.5	1,543,740	6,830	1,550,570	1,525,146	101.7	1,525,146	97.3	98.0		
徳島	588,483	570,105	103.2	587,638	17,034	584,672	600,014	97.4	565,370	2,443	567,813	582,297	97.5	582,297	97.1	97.0		
香川	892,000	871,000	102.4	895,504	16,777	912,281	898,221	101.6	888,018	9,533	897,551	880,439	101.9	880,439	98.4	98.0		
愛媛	1,278,391	1,255,423	101.8	1,286,557	53,125	1,339,682	1,316,395	101.8	1,269,907	8,996	1,278,903	1,256,205	101.8	1,256,205	95.5	95.4		
高松	844,239	819,514	103.0	836,000	10,110	846,110	830,946	101.8	831,198	6,371	837,569	820,450	102.1	820,450	99.0	98.7		
福岡	7,064,662	6,826,952	103.5	7,112,066	186,382	7,298,448	7,016,148	104.0	7,017,188	72,205	7,089,393	6,806,368	104.2	6,806,368	97.1	97.0		
佐賀	925,000	887,000	104.3	934,241	22,925	957,166	933,646	102.5	928,508	5,780	934,288	909,850	102.7	909,850	97.6	97.5		
長門	1,350,977	1,310,046	103.1	1,358,444	23,148	1,381,592	1,340,705	103.0	1,343,831	8,939	1,352,770	1,316,634	102.7	1,316,634	97.9	98.2		
熊本	1,975,328	1,667,743	118.4	2,011,992	49,730	2,061,672	1,730,024	119.2	1,998,907	10,647	2,009,554	1,673,766	120.1	1,673,766	97.5	96.7		
大分	1,048,722	1,019,521	102.9	1,050,620	31,714	1,082,394	1,054,892	102.6	1,043,688	6,992	1,050,680	1,020,782	102.9	1,020,782	97.1	96.8		
宮崎	1,084,143	1,046,563	103.6	1,090,881	32,032	1,122,913	1,091,914	102.8	1,088,519	9,344	1,094,456	1,057,644	103.5	1,057,644	97.5	96.9		
鹿児島	1,385,458	1,282,014	104.2	1,349,302	30,752	1,380,854	1,331,512	103.6	1,338,490	9,344	1,347,834	1,292,295	104.3	1,292,295	97.7	97.1		
沖縄	1,727,000	1,631,711	105.8	1,725,782	42,090	1,767,872	1,669,572	105.9	1,719,383	5,515	1,724,898	1,626,995	106.0	1,626,995	97.6	97.4		
合計	206,766,614	201,542,805	102.6	207,855,048	4,642,656	212,497,704	207,795,098	102.3	205,751,321	1,601,573	207,352,894	202,482,484	102.4	202,482,484	97.6	97.4		

(6) 事業税法人分

(単位：千円、千円未満四捨五入)

都道府県名	予算		現額		前年比(%)		調定額			29年度		前年比(%)		収入額			前年比(%)		収入歩合(%)		
	30年度	29年度	29年度	30年度	30年度	29年度	30年度	30年度	29年度	30年度	29年度	30年度	30年度	29年度	30年度	29年度	30年度	30年度	29年度	30年度	
	計	計	計	計	計	計	計	計	計	計	計	計	計	計	計	計	計	計	計	計	
北海道	115,504,084	112,289,915	102.9	116,255,169	334,117	116,589,286	113,457,427	102.8	116,037,257	51,374	116,088,631	113,062,590	102.7	116,088,631	51,374	116,088,631	113,062,590	99.6	99.7	99.7	99.7
青森	24,078,577	25,245,814	95.4	24,090,830	8,451	24,099,281	25,267,650	96.4	24,076,716	4,358	24,081,074	25,252,795	95.4	24,081,074	4,358	24,081,074	25,252,795	99.9	99.9	99.9	99.9
岩手	27,160,000	25,345,000	107.2	27,297,306	25,885	27,323,191	25,644,304	106.5	27,137,972	11,072	27,149,044	25,617,188	106.0	27,149,044	11,072	27,149,044	25,617,188	99.4	99.9	99.9	99.9
宮城	73,259,000	73,481,000	99.7	73,344,077	77,666	73,421,743	73,296,413	99.7	73,296,413	21,563	73,317,976	73,512,119	99.7	73,317,976	21,563	73,317,976	73,512,119	99.9	99.9	99.9	99.9
秋田	17,867,150	16,618,752	107.5	17,967,711	17,633	17,985,344	17,016,625	105.7	17,964,910	3,777	17,988,686	16,994,733	105.7	17,988,686	3,777	17,988,686	16,994,733	99.9	99.9	99.9	99.9
山形	21,171,000	21,417,000	98.3	21,398,285	17,203	21,515,488	21,689,648	98.7	21,393,226	3,058	21,668,873	21,668,873	98.7	21,668,873	3,058	21,668,873	21,668,873	99.9	99.9	99.9	99.9
福島	57,662,725	57,147,718	100.9	58,022,418	196,519	58,215,987	57,382,080	101.5	57,695,683	33,820	57,729,524	57,174,628	101.0	57,729,524	33,820	57,729,524	57,174,628	99.2	99.6	99.6	99.6
茨城	83,146,677	82,290,842	101.0	83,249,629	157,859	83,407,488	82,539,364	101.1	83,186,705	28,816	83,215,521	82,340,105	101.1	83,215,521	28,816	83,215,521	82,340,105	99.8	99.8	99.8	99.8
栃木	55,404,000	55,308,000	100.2	55,488,094	35,858	55,523,952	55,628,561	99.8	55,446,163	3,591	55,449,754	55,555,764	99.8	55,449,754	3,591	55,449,754	55,555,764	99.9	99.9	99.9	99.9
群馬	56,612,813	52,019,357	108.8	56,456,144	191,463	56,647,607	53,220,663	106.4	56,393,671	14,623	56,408,294	53,014,108	106.4	56,408,294	14,623	56,408,294	53,014,108	99.6	99.6	99.6	99.6
埼玉	138,239,000	135,045,000	102.4	140,547,185	110,589	140,657,774	136,692,838	102.9	140,449,209	37,129	140,486,338	136,517,593	102.9	140,486,338	37,129	140,486,338	136,517,593	99.9	99.9	99.9	99.9
千葉	135,178,000	136,056,000	99.4	138,854,411	229,808	139,084,214	137,805,652	100.9	138,590,237	59,560	138,649,797	137,540,405	100.8	138,649,797	59,560	138,649,797	137,540,405	99.7	99.8	99.8	99.8
東京都	1,091,554,324	1,000,080,643	109.1	1,091,547,788	4,305,513	1,095,853,301	1,014,729,186	108.0	1,089,893,745	764,555	1,090,658,300	1,009,548,448	108.0	1,090,658,300	764,555	1,090,658,300	1,009,548,448	99.5	99.5	99.5	99.5
神奈川県	264,407,819	250,242,555	105.7	262,395,950	387,883	262,733,533	254,795,857	103.1	262,932,104	89,874	263,021,979	255,001,789	103.1	263,021,979	89,874	263,021,979	255,001,789	99.9	99.9	99.9	99.9
新潟	58,654,000	54,990,000	106.7	58,718,137	35,871	58,754,008	55,075,686	106.7	58,663,129	7,314	58,670,443	55,004,693	106.7	58,670,443	7,314	58,670,443	55,004,693	99.9	99.9	99.9	99.9
富山	29,500,000	27,545,000	107.1	29,956,747	33,256	29,990,003	28,422,524	105.5	29,923,000	7,463	29,930,464	28,388,350	105.4	29,930,464	7,463	29,930,464	28,388,350	99.8	99.9	99.9	99.9
石川	33,182,000	31,848,000	104.2	35,408,293	89,691	35,497,394	32,930,376	107.8	35,365,689	8,089	35,373,778	32,837,874	107.7	35,373,778	8,089	35,373,778	32,837,874	99.7	99.7	99.7	99.7
福井	26,311,055	23,504,181	111.9	27,434,039	29,217	27,463,256	24,553,711	111.8	27,430,693	2,724	27,433,417	24,523,151	111.9	27,433,417	2,724	27,433,417	24,523,151	99.9	99.9	99.9	99.9
山梨	21,968,997	22,133,724	99.3	23,520,879	43,438	23,564,317	22,481,417	104.8	23,509,843	3,307	23,513,150	22,415,839	104.9	23,513,150	3,307	23,513,150	22,415,839	99.8	99.7	99.7	99.7
長野	52,521,323	49,038,269	107.1	52,585,510	88,282	52,673,792	49,246,418	107.0	52,571,512	14,116	52,585,628	49,153,120	107.0	52,585,628	14,116	52,585,628	49,153,120	99.8	99.8	99.8	99.8
岐阜	44,481,000	44,481,000	107.9	49,298,713	182,875	49,481,588	46,009,395	107.5	49,266,055	31,828	49,297,883	45,801,225	107.6	49,297,883	31,828	49,297,883	45,801,225	99.6	99.6	99.6	99.6
静岡県	127,841,000	116,975,000	109.3	128,809,104	62,906	128,872,010	119,967,181	107.4	128,757,523	20,381	128,777,904	119,891,179	107.4	128,777,904	20,381	128,777,904	119,891,179	99.9	99.9	99.9	99.9
愛知県	332,000,000	274,100,000	121.1	334,082,488	221,662	334,304,150	278,170,470	120.2	334,893,175	53,345	334,946,520	278,778,616	120.1	334,946,520	53,345	334,946,520	278,778,616	100.2	100.2	100.2	100.2
三重	62,890,000	50,025,000	125.7	63,933,743	60,832	63,994,575	53,265,516	120.1	63,915,782	8,396	63,924,178	53,188,752	120.2	63,924,178	8,396	63,924,178	53,188,752	99.9	99.9	99.9	99.9
滋賀	45,029,600	41,164,900	109.4	45,123,695	55,519	45,179,214	41,747,915	108.2	45,111,791	15,834	45,127,625	41,663,444	108.3	45,127,625	15,834	45,127,625	41,663,444	99.9	99.8	99.8	99.8
京都	79,438,488	68,989,776	115.1	78,602,104	151,957	78,754,061	68,476,704	115.0	79,117,028	28,050	79,145,078	68,710,185	115.2	79,145,078	28,050	79,145,078	68,710,185	100.5	100.3	100.3	100.3
大阪	367,884,000	351,067,000	104.8	363,411,554	1,189,189	364,600,743	351,778,605	103.6	364,644,859	276,100	364,920,959	355,922,018	102.5	364,920,959	276,100	364,920,959	355,922,018	100.1	101.2	101.2	101.2
兵庫	146,698,911	136,369,351	107.4	144,951,971	208,604	145,160,575	135,787,840	106.9	144,867,316	139,142	145,006,458	135,536,085	107.0	145,006,458	139,142	145,006,458	135,536,085	99.9	99.8	99.8	99.8
奈良	18,431,000	18,012,000	102.3	19,014,592	39,471	19,054,063	18,809,597	101.3	19,001,877	14,328	19,016,205	18,766,894	101.3	19,016,205	14,328	19,016,205	18,766,894	99.8	99.8	99.8	99.8
和歌山	18,341,000	17,261,000	106.3	18,466,862	4,875	18,471,757	17,794,739	103.8	18,461,465	1,216	18,462,681	17,789,719	103.8	18,462,681	1,216	18,462,681	17,789,719	100.0	100.0	100.0	100.0
鳥取	10,659,443	11,719,806	91.0	10,735,727	10,361	10,746,088	11,791,023	91.1	10,727,483	1,957	10,729,440	11,780,345	91.1	10,729,440	1,957	10,729,440	11,780,345	99.9	99.9	99.9	99.9
島根	14,678,450	14,328,820	102.4	14,546,365	21,733	14,568,098	14,458,013	100.8	14,542,911	2,785	14,545,696	14,435,764	100.8	14,545,696	2,785	14,545,696	14,435,764	99.8	99.8	99.8	99.8
岡山	48,943,666	46,967,633	104.2	48,719,978	33,312	48,753,290	46,872,197	104.0	48,640,670	12,324	48,652,994	46,822,845	103.9	48,652,994	12,324	48,652,994	46,822,845	99.8	99.9	99.9	99.9
広島	82,228,000	75,627,000	108.7	84,083,972	117,537	84,211,509	77,884,847	108.1	84,026,683	38,654	84,065,337	77,753,118	108.1	84,065,337	38,654	84,065,337	77,753,118	99.8	99.8	99.8	99.8
山口	36,781,293	34,630,221	106.2	37,307,500	10,838	37,318,338	36,233,517	103.0	37,303,027	5,526	37,308,553	36,218,193	103.0	37,308,553	5,526	37,308,553	36,218,193	100.0	100.0	100.0	100.0
徳島	16,023,111	15,991,034	100.2	16,975,865	105,295	17,081,513	17,054,513	100.2	16,967,322	5,979	16,973,301	16,949,209	100.1	16,973,301	5,979	16,973,301	16,949,209	99.4	99.4	99.4	99.4
香川	27,566,000	27,440,000	100.5	27,725,218	61,669	27,786,887	28,463,162	97.6	27,704,648	7,690	27,712,338	28,394,239	97.6	27,712,338	7,690	27,712,338	28,394,239	99.7	99.8	99.8	99.8
愛媛	32,957,415	32,328,775	101.9	32,988,900	11,579	33,000,479	32,404,066	101.8	32,976,758	6,146	32,982,904	32,385,740	101.8	32,982,904	6,146	32,982,904	32,385,740	99.9	99.9	99.9	99.9
高松	12,362,462	12,047,707	102.6	12,345,855	2,707	12,348,562	12,120,488	101.9	12,333,289	1,023	12,334,312	12,112,424	101.8	12,334,312	1,023	12,334,312	12,112,424	99.9	99.9	99.9	

(7) 地方消費税

(単位：千円、千円未満四捨五入)

都道府県名	予算		現額		調定額			収入額			前年比(%)		収入歩合(%)	
	30年度	29年度	29年度	前年比(%)	30年度	前年比(%)	30年度	前年比(%)	30年度	前年比(%)	29年度	前年比(%)	30年度	29年度
北海道	137,214,935	131,488,336	136,877,028	104.4	136,877,028	103.6	136,877,028	103.6	132,128,102	103.6	132,128,102	103.6	100.0	100.0
青森	22,648,867	22,648,867	22,648,867	36.3	22,648,867	36.3	22,648,867	36.3	22,648,867	36.3	22,648,867	36.3	100.0	100.0
岩手	21,727,000	20,827,000	21,768,590	104.3	21,768,590	103.4	21,768,590	103.4	21,768,590	103.4	21,768,590	103.4	100.0	100.0
宮城	68,782,000	63,958,000	68,791,488	107.5	68,791,488	107.5	68,791,488	107.5	68,791,488	107.5	68,791,488	107.5	100.0	100.0
秋田	15,803,018	15,657,040	15,741,792	100.9	15,741,792	100.2	15,741,792	100.2	15,741,792	100.2	15,741,792	100.2	100.0	100.0
山形	20,898,000	20,593,000	20,660,359	101.5	20,660,359	100.3	20,660,359	100.3	20,660,359	100.3	20,660,359	100.3	100.0	100.0
福島	38,016,436	40,323,821	38,016,437	94.3	38,016,437	94.3	38,016,437	94.3	38,016,437	94.3	38,016,437	94.3	100.0	100.0
茨城	68,521,490	65,326,538	68,521,490	104.9	68,521,490	104.9	68,521,490	104.9	68,521,490	104.9	68,521,490	104.9	100.0	100.0
栃木	35,009,000	34,707,000	34,714,213	100.9	34,714,213	101.0	34,714,213	101.0	34,714,213	101.0	34,714,213	101.0	100.0	100.0
群馬	41,365,842	42,279,310	41,260,942	97.8	41,260,942	98.5	41,260,942	98.5	41,260,942	98.5	41,260,942	98.5	100.0	100.0
東京都	117,439,000	112,038,000	117,529,586	104.8	117,529,586	102.9	117,529,586	102.9	117,529,586	102.9	117,529,586	102.9	100.0	100.0
千葉	389,768,000	355,434,000	393,206,487	109.7	393,206,487	108.2	393,206,487	108.2	393,206,487	108.2	393,206,487	108.2	100.0	100.0
神奈川	1,513,362,000	1,483,973,000	1,486,353,077	102.0	1,486,353,077	102.8	1,486,353,077	102.8	1,486,353,077	102.8	1,486,353,077	102.8	100.0	100.0
新潟	287,823,528	282,977,150	287,216,330	101.7	287,216,330	101.1	287,216,330	101.1	287,216,330	101.1	287,216,330	101.1	100.0	100.0
富山	59,110,000	56,044,000	59,110,218	105.5	59,110,218	105.5	59,110,218	105.5	59,110,218	105.5	59,110,218	105.5	100.0	100.0
石川	30,549,000	30,794,000	30,418,180	99.2	30,418,180	99.3	30,418,180	99.3	30,418,180	99.3	30,418,180	99.3	100.0	100.0
福井	31,936,935	29,820,000	31,936,935	107.1	31,936,935	105.9	31,936,935	105.9	31,936,935	105.9	31,936,935	105.9	100.0	100.0
山梨	19,331,015	20,752,751	19,403,954	93.1	19,403,954	92.8	19,403,954	92.8	19,403,954	92.8	19,403,954	92.8	100.0	100.0
長野	11,948,220	11,248,269	11,762,431	106.2	11,762,431	103.7	11,762,431	103.7	11,762,431	103.7	11,762,431	103.7	100.0	100.0
岐阜	37,289,650	37,417,228	37,289,650	99.7	37,289,650	99.7	37,289,650	99.7	37,289,650	99.7	37,289,650	99.7	100.0	100.0
静岡県	46,879,000	46,163,000	46,916,789	101.6	46,916,789	100.8	46,916,789	100.8	46,916,789	100.8	46,916,789	100.8	100.0	100.0
愛知	86,442,000	86,017,000	85,713,143	100.5	85,713,143	99.6	85,713,143	99.6	85,713,143	99.6	85,713,143	99.6	100.0	100.0
三重	253,237,000	244,761,000	256,556,167	103.5	256,556,167	104.5	256,556,167	104.5	256,556,167	104.5	256,556,167	104.5	100.0	100.0
滋賀	53,496,000	48,185,000	55,105,370	111.0	55,105,370	110.5	55,105,370	110.5	55,105,370	110.5	55,105,370	110.5	100.0	100.0
京都	36,049,965	45,601,522	36,023,835	79.1	36,023,835	80.0	36,023,835	80.0	36,023,835	80.0	36,023,835	80.0	100.0	100.0
大阪	512,083,000	509,596,000	511,721,967	100.5	511,721,967	100.2	511,721,967	100.2	511,721,967	100.2	511,721,967	100.2	100.0	100.0
兵庫	190,494,069	187,066,691	190,899,390	101.8	190,899,390	101.9	190,899,390	101.9	190,899,390	101.9	190,899,390	101.9	100.0	100.0
奈良	14,282,000	14,924,000	14,275,350	95.7	14,275,350	95.9	14,275,350	95.9	14,275,350	95.9	14,275,350	95.9	100.0	100.0
和歌山	18,401,000	18,480,000	18,485,189	99.6	18,485,189	99.1	18,485,189	99.1	18,485,189	99.1	18,485,189	99.1	100.0	100.0
鳥取	8,878,696	8,635,625	9,002,478	102.8	9,002,478	101.6	9,002,478	101.6	9,002,478	101.6	9,002,478	101.6	100.0	100.0
島根	12,345,203	11,778,031	12,275,718	104.8	12,275,718	103.9	12,275,718	103.9	12,275,718	103.9	12,275,718	103.9	100.0	100.0
岡山	58,363,515	56,820,572	62,910,086	102.7	62,910,086	110.1	62,910,086	110.1	62,910,086	110.1	62,910,086	110.1	100.0	100.0
広島	64,681,000	64,047,000	66,877,605	101.0	66,877,605	101.9	66,877,605	101.9	66,877,605	101.9	66,877,605	101.9	100.0	100.0
山口	47,133,000	47,066,000	47,258,199	100.1	47,258,199	96.8	47,258,199	96.8	47,258,199	96.8	47,258,199	96.8	100.0	100.0
徳島	12,463,442	11,863,889	12,283,317	105.1	12,283,317	98.2	12,283,317	98.2	12,283,317	98.2	12,283,317	98.2	100.0	100.0
香川	27,176,000	25,503,000	27,476,977	106.6	27,476,977	107.8	27,476,977	107.8	27,476,977	107.8	27,476,977	107.8	100.0	100.0
愛媛	30,932,882	30,859,957	30,932,882	100.2	30,932,882	100.2	30,932,882	100.2	30,932,882	100.2	30,932,882	100.2	100.0	100.0
高松	12,337,733	11,879,142	12,319,365	103.9	12,319,365	103.6	12,319,365	103.6	12,319,365	103.6	12,319,365	103.6	100.0	100.0
福岡	183,537,748	173,136,908	184,387,962	106.0	184,387,962	106.0	184,387,962	106.0	184,387,962	106.0	184,387,962	106.0	100.0	100.0
佐賀	14,826,000	15,183,000	14,934,793	97.6	14,934,793	98.3	14,934,793	98.3	14,934,793	98.3	14,934,793	98.3	100.0	100.0
長崎	25,687,929	22,894,787	25,687,929	112.2	25,687,929	112.2	25,687,929	112.2	25,687,929	112.2	25,687,929	112.2	100.0	100.0
熊本	27,786,633	29,733,206	27,744,233	93.5	27,744,233	91.6	27,744,233	91.6	27,744,233	91.6	27,744,233	91.6	100.0	100.0
大分	30,683,977	30,366,667	30,683,977	101.0	30,683,977	101.0	30,683,977	101.0	30,683,977	101.0	30,683,977	101.0	100.0	100.0
宮崎	17,894,209	16,645,067	17,725,473	107.5	17,725,473	104.4	17,725,473	104.4	17,725,473	104.4	17,725,473	104.4	100.0	100.0
鹿児島	29,194,978	29,777,342	29,024,071	98.0	29,024,071	97.5	29,024,071	97.5	29,024,071	97.5	29,024,071	97.5	100.0	100.0
沖縄	24,488,943	24,578,330	24,293,886	99.6	24,293,886	98.2	24,293,886	98.2	24,293,886	98.2	24,293,886	98.2	100.0	100.0
合計	4,828,732,458	4,750,860,243	4,815,474,733	101.6	4,815,474,733	101.7	4,815,474,733	101.7	4,815,474,733	101.7	4,815,474,733	101.7	100.0	100.0

(7)-2 地方消費税(うち貨物割)

(単位：千円、千円未満四捨五入)

都道府県名	予算現額		前年比(%)	調定額		前年比(%)	収入額			収入歩合(%)			
	30年度	29年度		30年度 滞納繰越分	30年度 滞納繰越分		29年度 計	前年比(%)	30年度 滞納繰越分	30年度 計	前年比(%)	30年度	29年度
北海道	26,378,614	20,868,176	126.4	26,055,939	21,593,872	120.7	0	26,055,939	21,593,872	120.7	100.0	100.0	
青森	1,862,982	1,702,135	109.4	1,862,982	1,702,135	109.4	0	1,862,982	1,702,135	109.4	100.0	100.0	
岩手	115,000	93,000	123.7	126,275	96,420	131.0	0	126,275	96,420	131.0	100.0	100.0	
宮城	13,766,000	11,254,000	122.3	13,770,505	11,259,717	122.3	0	13,770,505	11,259,717	122.3	100.0	100.0	
秋田	1,019,847	1,129,627	90.3	996,579	1,067,395	93.4	0	996,579	1,067,395	93.4	100.0	100.0	
山形	1,033,000	1,129,627	109.2	1,044,229	946,312	110.3	0	1,044,229	946,312	110.3	100.0	100.0	
福島	1,714,837	1,539,582	111.4	1,714,837	1,539,582	111.4	0	1,714,837	1,539,582	111.4	100.0	100.0	
茨城	17,909,377	15,027,059	119.2	17,909,377	15,027,059	119.2	0	17,909,377	15,027,059	119.2	100.0	100.0	
栃木	325,000	393,000	82.7	313,693	308,263	101.8	0	313,693	308,263	101.8	100.0	100.0	
群馬	179,743	175,395	102.5	194,959	179,297	108.7	0	194,959	179,297	108.7	100.0	100.0	
埼玉	455,000	351,000	129.6	455,936	447,891	101.8	0	455,936	447,891	101.8	100.0	100.0	
千葉	295,603,000	261,136,000	113.2	297,967,751	268,849,280	110.8	0	297,967,751	268,849,280	110.8	100.0	100.0	
東京都	0	0	0.0	172,903,834	175,136,706	98.7	0	172,903,834	175,136,706	98.7	100.0	100.0	
神奈川県	154,379,565	132,768,623	116.3	122,836,310	115,984,753	105.9	0	122,836,310	115,984,753	105.9	100.0	100.0	
新潟	10,698,000	10,046,000	106.5	10,697,831	10,045,793	106.5	0	10,697,831	10,045,793	106.5	100.0	100.0	
富山	2,279,000	2,053,000	111.0	2,387,076	2,087,480	114.4	0	2,387,076	2,087,480	114.4	100.0	100.0	
石川	2,801,608	2,087,000	134.2	2,801,608	2,175,499	128.8	0	2,801,608	2,175,499	128.8	100.0	100.0	
福井	990,696	943,471	105.0	1,050,805	981,699	107.0	0	1,050,805	981,699	107.0	100.0	100.0	
山梨	105,976	136,989	77.4	102,716	145,923	70.4	0	102,716	145,923	70.4	100.0	100.0	
長野	127,424	108,739	117.2	127,424	127,424	117.2	0	127,424	127,424	117.2	100.0	100.0	
岐阜	226,000	226,000	100.0	205,675	220,239	93.4	0	205,675	220,239	93.4	100.0	100.0	
静岡県	15,635,000	14,556,000	107.4	15,860,283	14,368,489	110.4	0	15,860,283	14,368,489	110.4	100.0	100.0	
愛知	99,881,000	89,666,000	111.4	102,055,186	89,721,871	113.7	0	102,055,186	89,721,871	113.7	100.0	100.0	
三重	25,611,900	22,309,000	113.8	25,578,995	22,685,892	112.8	0	25,578,995	22,685,892	112.8	100.0	100.0	
滋賀	162,900	134,400	121.2	130,722	110,778	118.0	0	130,722	110,778	118.0	100.0	100.0	
京都	1,299,361	761,095	170.7	861,367	752,152	114.5	0	861,367	752,152	114.5	100.0	100.0	
大阪	160,651,000	149,470,000	107.5	158,691,028	150,068,539	105.7	0	158,691,028	150,068,539	105.7	100.0	100.0	
兵庫	91,573,342	86,897,066	105.4	92,316,834	86,965,711	106.2	0	92,316,834	86,965,711	106.2	100.0	100.0	
奈良	5,000	4,000	125.0	4,686	3,558	131.7	0	4,686	3,558	131.7	100.0	100.0	
和歌山	3,825,000	3,761,000	101.7	3,828,947	3,798,186	100.8	0	3,828,947	3,798,186	100.8	100.0	100.0	
鳥取	454,952	407,064	111.8	450,248	413,311	108.9	0	450,248	413,311	108.9	100.0	100.0	
島根	598,214	395,243	151.4	494,384	436,586	113.2	0	494,384	436,586	113.2	100.0	100.0	
岡山	19,114,237	17,998,339	106.2	24,872,867	18,104,449	137.4	0	24,872,867	18,104,449	137.4	100.0	100.0	
広島	9,621,000	8,975,000	107.2	9,555,193	9,180,764	104.1	0	9,555,193	9,180,764	104.1	100.0	100.0	
山口	22,318,000	20,218,000	110.4	22,579,092	20,672,196	109.2	0	22,579,092	20,672,196	109.2	100.0	100.0	
徳島	1,322,196	1,343,300	98.4	1,834,775	1,693,565	108.3	0	1,834,775	1,693,565	108.3	100.0	100.0	
香川	3,416,000	2,962,000	115.3	3,538,286	2,951,078	119.9	0	3,538,286	2,951,078	119.9	100.0	100.0	
愛媛	8,683,884	7,684,599	113.0	8,683,884	7,684,599	113.0	0	8,683,884	7,684,599	113.0	100.0	100.0	
高知	322,346	235,899	136.6	317,192	254,626	124.6	0	317,192	254,626	124.6	100.0	100.0	
福岡	60,788,966	54,412,686	111.7	61,282,909	55,531,644	110.4	0	61,282,909	55,531,644	110.4	100.0	100.0	
佐賀	1,167,000	1,204,000	96.9	1,170,615	1,200,344	97.5	0	1,170,615	1,200,344	97.5	100.0	100.0	
長門	4,838,506	4,129,758	117.2	4,838,506	4,129,758	117.2	0	4,838,506	4,129,758	117.2	100.0	100.0	
熊本	1,013,887	902,077	112.4	958,242	904,172	106.0	0	958,242	904,172	106.0	100.0	100.0	
大分	9,991,778	9,626,963	103.8	9,991,778	9,626,963	103.8	0	9,991,778	9,626,963	103.8	100.0	100.0	
宮崎	319,164	401,318	79.5	345,167	388,864	88.4	0	345,167	388,864	88.4	100.0	100.0	
鹿児島	3,647,534	3,599,942	101.3	3,745,044	3,599,948	104.0	0	3,745,044	3,599,948	104.0	100.0	100.0	
沖縄	2,155,389	2,133,068	101.0	2,216,177	2,252,623	98.4	0	2,216,177	2,252,623	98.4	100.0	100.0	
合計	1,080,387,325	967,372,613	111.7	1,231,728,748	1,137,404,720	108.3	0	1,231,728,748	1,137,404,720	108.3	100.0	100.0	

(8) 不動産取得税

(単位：千円、千円未満四捨五入)

都道府県名	予算			現額			前年比(%)			調定額			29年度			前年比(%)			収入			収入歩合(%)			
	30年度	29年度	前年比(%)	30年度	29年度	前年比(%)	30年度	29年度	前年比(%)	30年度	29年度	前年比(%)	30年度	29年度	前年比(%)	30年度	29年度	前年比(%)	30年度	29年度	前年比(%)	30年度	29年度	前年比(%)	
																									30年度
北海道	16,456,203	15,108,725	108.9	16,657,369	17,229,697	107.7	572,328	15,997,126	107.7	16,372,813	105,892	16,478,705	15,248,606	108.1	16,478,705	15,248,606	108.1	95.6	95.3	95.3	95.6	95.6	95.6	95.6	95.3
青森	1,966,518	2,159,665	91.1	2,021,104	13,906	13,906	2,021,104	2,337,802	91.0	2,010,571	2,227	2,237,798	2,202,676	90.9	2,237,798	2,202,676	90.9	99.2	99.2	99.2	99.2	99.2	99.2	99.2	99.2
岩手	2,578,000	2,152,000	119.8	2,620,337	46,017	46,017	2,620,337	2,257,584	118.1	2,587,445	22,678	2,610,123	2,204,189	118.4	2,610,123	2,204,189	118.4	97.9	97.9	97.9	97.9	97.9	97.9	97.9	97.6
宮城	6,165,000	6,966,000	88.5	6,224,845	94,348	94,348	6,224,845	7,133,209	88.6	6,150,604	25,330	6,175,994	6,998,416	88.2	6,175,994	6,998,416	88.2	97.7	97.7	97.7	97.7	97.7	97.7	97.7	98.1
秋田	1,459,355	1,426,429	102.3	1,573,134	129,330	129,330	1,573,134	1,661,797	102.4	1,551,931	40,016	1,591,947	1,523,920	104.5	1,591,947	1,523,920	104.5	93.5	93.5	93.5	93.5	93.5	93.5	93.5	91.7
山形	2,187,000	1,982,000	110.3	2,304,807	31,361	31,361	2,304,807	2,336,168	112.5	2,290,211	7,040	2,297,851	2,038,265	112.7	2,297,851	2,038,265	112.7	98.4	98.4	98.4	98.4	98.4	98.4	98.1	98.1
福島	4,126,231	4,222,395	97.7	4,155,637	146,750	146,750	4,155,637	4,421,782	97.3	4,108,061	36,339	4,144,400	4,235,461	97.9	4,144,400	4,235,461	97.9	96.3	96.3	96.3	96.3	96.3	96.3	96.3	95.8
茨城	6,237,220	6,621,552	94.2	6,360,806	123,895	123,895	6,360,806	6,484,701	94.3	6,300,627	43,854	6,344,481	6,716,578	94.5	6,344,481	6,716,578	94.5	97.8	97.7	97.7	97.8	97.8	97.8	97.7	97.7
栃木	5,101,000	5,482,000	93.0	5,186,463	61,944	61,944	5,186,463	5,248,407	96.0	5,166,096	9,536	5,175,632	5,630,464	86.1	5,175,632	5,630,464	86.1	98.6	98.6	98.6	98.6	98.6	98.6	98.6	98.6
群馬	5,630,294	5,371,081	104.8	5,965,382	78,235	78,235	5,965,382	6,043,617	105.7	5,716,109	10,575	5,870,820	5,870,820	104.5	5,870,820	5,870,820	104.5	97.4	97.4	97.4	97.4	97.4	97.4	97.4	98.5
埼玉	19,533,000	18,988,000	102.9	20,053,203	155,672	155,672	20,053,203	20,208,875	106.1	19,720,198	59,587	19,779,785	18,697,591	105.8	19,779,785	18,697,591	105.8	97.9	97.9	97.9	97.9	97.9	97.9	97.9	98.2
千葉	18,356,000	17,496,000	104.9	19,370,235	439,238	439,238	19,370,235	19,809,473	105.4	18,886,025	129,921	19,015,946	18,047,442	105.4	19,015,946	18,047,442	105.4	96.0	96.0	96.0	96.0	96.0	96.0	96.1	96.1
東京都	87,196,810	81,945,216	106.4	83,843,794	1,224,242	1,224,242	83,843,794	85,068,036	100.7	83,155,471	627,002	83,782,473	82,895,618	101.1	83,782,473	82,895,618	101.1	98.5	98.1	98.5	98.5	98.5	98.5	98.1	98.1
神奈川県	30,127,128	29,296,055	102.8	31,107,105	854,634	854,634	31,107,105	31,288,077	102.2	29,704,386	201,922	29,906,308	29,451,605	101.5	29,906,308	29,451,605	101.5	93.6	93.6	93.6	93.6	93.6	93.6	93.6	94.1
新潟	4,681,000	5,316,000	88.1	4,705,743	121,682	121,682	4,705,743	4,827,425	88.3	4,684,195	10,210	4,694,405	5,329,839	88.1	4,694,405	5,329,839	88.1	97.2	97.2	97.2	97.2	97.2	97.2	97.5	97.5
富山	2,233,000	2,413,000	92.5	2,286,262	46,969	46,969	2,286,262	2,333,231	93.0	2,252,063	19,334	2,271,397	2,448,942	92.8	2,271,397	2,448,942	92.8	97.3	97.3	97.3	97.3	97.3	97.3	97.3	97.6
石川	3,000,000	2,900,000	103.4	3,043,072	130,727	130,727	3,043,072	3,173,799	102.6	3,004,026	40,736	3,044,762	2,947,775	103.3	3,044,762	2,947,775	103.3	95.9	95.9	95.9	95.9	95.9	95.9	95.3	95.3
福井	1,754,387	1,741,189	100.8	1,794,177	47,395	47,395	1,794,177	1,841,572	101.9	1,788,648	6,706	1,795,354	1,756,513	102.2	1,795,354	1,756,513	102.2	97.5	97.2	97.2	97.5	97.2	97.2	97.5	97.2
山梨	1,721,649	1,935,493	89.0	1,764,926	74,090	74,090	1,764,926	1,839,016	83.9	1,756,623	28,442	1,785,065	1,971,700	90.5	1,785,065	1,971,700	90.5	97.1	97.1	97.1	97.1	97.1	97.1	97.1	90.0
長野	4,717,220	4,734,004	99.6	4,777,811	114,683	114,683	4,777,811	4,892,494	100.4	4,718,327	71,296	4,789,623	4,741,874	101.0	4,789,623	4,741,874	101.0	97.9	97.3	97.3	97.9	97.3	97.3	97.3	97.3
岐阜	5,150,000	4,744,000	108.6	5,176,936	126,025	126,025	5,176,936	5,302,961	103.7	5,126,026	70,921	5,196,947	4,945,892	105.1	5,196,947	4,945,892	105.1	98.0	96.7	96.7	98.0	96.7	96.7	96.7	96.7
静岡	10,956,000	11,201,000	97.8	11,076,516	115,271	115,271	11,076,516	11,527,171	97.3	10,910,863	30,923	10,948,456	11,267,691	97.2	10,948,456	11,267,691	97.2	97.8	97.9	97.9	97.8	97.9	97.9	97.9	97.9
愛知	25,572,000	27,009,000	94.7	26,208,827	252,744	252,744	26,208,827	26,461,571	89.5	25,764,955	69,963	25,834,918	28,947,496	89.2	25,834,918	28,947,496	89.2	97.6	97.9	97.9	97.6	97.6	97.6	97.9	97.9
三重	3,853,000	3,995,000	96.4	3,887,650	85,650	85,650	3,887,650	4,281,176	92.8	3,861,370	4,257	3,903,942	4,180,309	93.4	3,903,942	4,180,309	93.4	98.3	98.3	98.3	98.3	98.3	98.3	98.3	97.6
滋賀	3,441,100	3,506,800	98.1	3,660,563	392,624	392,624	3,660,563	4,053,187	97.6	3,415,110	79,472	3,494,582	3,609,218	96.8	3,494,582	3,609,218	96.8	86.2	86.9	86.9	86.2	86.2	86.2	86.9	86.9
京都	8,944,198	8,223,063	108.8	8,960,811	348,932	348,932	8,960,811	9,309,743	105.5	8,736,461	93,147	8,829,608	8,326,499	106.0	8,829,608	8,326,499	106.0	94.8	94.4	94.4	94.8	94.4	94.4	94.4	94.4
大阪	34,613,000	36,052,000	96.0	35,511,833	2,382,828	2,382,828	35,511,833	37,894,661	94.8	34,322,109	904,539	35,226,648	36,388,004	96.8	35,226,648	36,388,004	96.8	93.0	91.0	91.0	93.0	93.0	93.0	91.0	91.0
兵庫	16,984,258	16,778,000	101.2	17,542,272	371,414	371,414	17,542,272	17,913,686	102.6	17,143,358	124,950	17,268,308	17,020,259	101.5	17,268,308	17,020,259	101.5	96.4	96.4	96.4	96.4	96.4	96.4	96.4	96.4
奈良	2,117,000	2,108,000	100.4	2,311,532	157,229	157,229	2,311,532	2,468,761	99.9	2,256,098	46,095	2,302,193	2,273,138	101.3	2,302,193	2,273,138	101.3	93.3	92.0	92.0	93.3	93.3	93.3	92.0	92.0
和歌山	1,742,000	2,065,000	84.4	1,732,732	81,862	81,862	1,732,732	1,814,594	80.0	1,706,781	22,674	1,729,455	2,160,012	80.1	1,729,455	2,160,012	80.1	95.3	95.2	95.2	95.3	95.3	95.3	95.2	95.2
鳥取	921,474	1,045,039	88.2	906,902	60,973	60,973	906,902	967,875	85.9	905,280	10,457	915,737	1,061,977	86.2	915,737	1,061,977	86.2	94.6	94.2	94.2	94.6	94.6	94.6	94.2	94.2
島根	924,288	1,306,115	70.8	1,008,142	9,439	9,439	1,008,142	1,017,581	72.4	999,166	2,109	1,001,275	1,384,468	72.3	1,001,275	1,384,468	72.3	98.4	98.5	98.5	98.4	98.4	98.4	98.5	98.5
岡山	5,308,249	5,193,096	102.2	4,682,564	70,699	70,699	4,682,564	4,753,263	90.2	4,610,772	22,202	4,632,974	5,181,133	89.4	4,632,974	5,181,133	89.4	98.3	98.3	98.3	98.3	98.3	98.3	98.3	98.3
広島	8,188,000	7,460,000	109.8	8,851,163	408,766	408,766	8,851,163	9,259,929	112.7	8,543,464	82,734	8,626,198	7,619,699	113.2	8,626,198	7,619,699	113.2	93.2	92.7	92.7	93.2	93.2	93.2	92.7	92.7
山口	2,805,124	2,784,139	100.8	2,904,370	22,237	22,237	2,904,370	2,936,607	102.3	2,886,771	11,169	2,897,940	2,824,646	102.6	2,897,940	2,824,646	102.6	99.0	98.7	98.7	99.0	98.7	98.7	98.7	98.7
徳島	1,880,233	1,897,376	109.6	1,919,396	37,049	37,049	1,919,396	1,794,238	109.0	1,901,384	10,893	1,912,277	1,750,271	109.3	1,912,277	1,750,271	109.3	97.7	97.5	97.5	9				

(9) 都道府県たばこ税

(単位：千円、千円未満四捨五入)

都道府県名	予算現額		前年比 (%)	調定額		前年比 (%)	収入額			前年比 (%)	収入歩合(%)				
	30年度	29年度		30年度 滞納繰越分	30年度 現年課税分		29年度 計	30年度 滞納繰越分	30年度 現年課税分		29年度 計	30年度	29年度	30年度	29年度
北海道	7,079,131	7,361,047	96.2	7,098,134	7,098,134	97.3	7,098,121	7,295,973	7,098,121	97.3	100.0	100.0			
青森	1,615,855	1,703,059	94.9	1,619,301	1,619,301	98.4	1,619,301	1,646,367	1,619,301	98.4	100.0	100.0			
岩手	1,404,000	1,453,000	96.6	1,420,986	1,420,986	98.3	1,420,986	1,446,208	1,420,986	98.3	100.0	100.0			
宮城	2,769,000	2,835,000	97.7	2,769,261	2,769,261	97.5	2,769,261	2,841,002	2,769,261	97.5	100.0	100.0			
秋田	1,100,421	1,120,060	98.2	1,094,850	1,094,850	97.9	1,094,850	1,117,818	1,094,850	97.9	100.0	100.0			
山形	1,089,000	1,121,000	97.2	1,094,747	1,094,747	97.7	1,094,747	1,121,063	1,094,747	97.7	100.0	100.0			
福島	2,397,872	2,453,723	97.7	2,397,940	2,397,940	97.7	2,397,940	2,453,724	2,397,940	97.7	100.0	100.0			
茨城	3,384,302	3,446,229	98.2	3,384,757	3,384,757	98.2	3,384,750	3,446,229	3,384,750	98.2	100.0	100.0			
栃木	2,226,000	2,260,000	94.3	2,223,788	2,223,788	98.3	2,223,788	2,268,878	2,223,788	98.3	100.0	100.0			
群馬	2,147,321	2,267,434	94.7	2,158,114	2,158,114	97.3	2,158,114	2,219,058	2,158,114	97.3	100.0	100.0			
埼玉県	7,268,000	7,767,000	93.6	7,431,064	7,431,064	99.9	7,431,123	7,438,966	7,438,966	99.9	100.0	100.0			
千葉県	6,369,000	6,587,000	96.7	6,418,732	6,418,732	98.8	6,418,667	6,497,657	6,418,667	98.8	100.0	100.0			
東京都	15,991,810	16,360,920	97.7	16,221,269	16,221,346	99.0	16,217,005	16,381,578	16,217,082	99.0	100.0	100.0			
神奈川県	8,776,645	8,921,180	98.4	8,756,340	8,756,340	98.7	8,756,328	8,875,914	8,756,328	98.7	100.0	100.0			
新潟	2,330,000	2,387,000	97.6	2,340,652	2,340,652	98.0	2,340,750	2,387,617	2,340,750	98.0	100.0	100.0			
富山	1,078,000	1,176,000	91.7	1,091,544	1,091,544	97.9	1,091,544	1,114,866	1,091,544	97.9	100.0	100.0			
石川県	1,247,000	1,245,000	100.2	1,247,288	1,247,288	97.9	1,247,288	1,274,587	1,247,288	97.9	100.0	100.0			
福井	836,108	841,786	99.3	843,043	843,043	99.4	843,043	848,107	843,043	99.4	100.0	100.0			
山梨	940,915	955,002	98.5	939,011	939,011	98.7	939,011	951,386	939,011	98.7	100.0	100.0			
長野	2,019,209	2,068,462	97.6	2,019,208	2,019,208	97.6	2,019,208	2,068,461	2,019,208	97.6	100.0	100.0			
岐阜	1,981,000	2,097,000	94.5	1,942,968	1,942,968	97.7	1,942,968	1,988,214	1,942,968	97.7	100.0	100.0			
静岡県	3,778,000	3,909,000	96.6	3,813,303	3,813,303	98.1	3,813,303	3,885,290	3,813,303	98.1	100.0	100.0			
愛知県	7,702,001	8,050,001	95.7	7,860,017	7,860,017	98.1	7,860,017	8,016,111	7,860,017	98.1	100.0	100.0			
三重	1,944,000	2,047,000	95.0	1,922,895	1,922,895	98.4	1,922,895	1,953,285	1,922,895	98.4	100.0	100.0			
滋賀	1,406,200	1,446,700	97.2	1,426,327	1,426,327	98.8	1,426,325	1,443,524	1,426,325	98.8	100.0	100.0			
京都	2,521,530	2,538,400	99.3	2,700,163	2,700,163	106.6	2,700,157	2,532,586	2,700,157	106.6	100.0	100.0			
大阪	11,177,000	11,395,100	98.1	11,092,826	11,092,826	97.6	11,092,789	11,365,440	11,092,789	97.6	100.0	100.0			
兵庫県	5,210,985	5,363,000	93.7	5,229,778	5,229,778	98.3	5,229,780	5,320,661	5,229,780	98.3	100.0	100.0			
奈良	1,145,000	1,220,000	93.9	1,136,920	1,136,920	97.9	1,136,920	1,161,873	1,136,920	97.9	100.0	100.0			
和歌山	1,046,000	1,070,000	97.8	1,049,706	1,049,706	98.4	1,049,706	1,066,794	1,049,706	98.4	100.0	100.0			
鳥取	569,582	603,138	94.4	582,296	582,296	97.5	582,296	597,274	582,296	97.5	100.0	100.0			
島根	636,756	654,910	97.2	637,185	637,185	97.8	637,185	651,565	637,185	97.8	100.0	100.0			
岡山	2,000,055	2,024,348	98.8	2,002,664	2,002,664	99.4	2,002,664	2,014,306	2,002,664	99.4	100.0	100.0			
広島	2,869,000	2,920,000	98.3	2,870,264	2,870,264	98.9	2,870,232	2,901,415	2,870,232	98.9	100.0	100.0			
山口	1,428,000	1,455,000	98.1	1,427,511	1,427,511	98.4	1,427,511	1,450,230	1,427,511	98.4	100.0	100.0			
徳島	771,817	840,392	91.8	788,305	788,305	98.2	788,305	802,453	788,305	98.2	100.0	100.0			
香川	1,034,000	1,066,000	97.0	1,038,906	1,038,906	97.7	1,038,906	1,063,400	1,038,906	97.7	100.0	100.0			
愛媛	1,411,764	1,433,339	98.5	1,413,799	1,413,799	98.6	1,413,799	1,433,659	1,413,799	98.6	100.0	100.0			
高知	802,797	836,855	95.9	806,432	806,432	97.8	806,432	824,191	806,432	97.8	100.0	100.0			
福岡	6,112,973	6,151,601	99.4	6,110,045	6,110,045	99.8	6,109,960	6,122,683	6,109,960	99.8	100.0	100.0			
佐賀	971,000	1,039,000	93.5	972,975	972,975	96.9	972,975	1,004,318	972,975	96.9	100.0	100.0			
長崎	1,514,951	1,529,916	99.0	1,514,952	1,514,952	99.0	1,514,952	1,529,916	1,514,952	99.0	100.0	100.0			
熊本	2,068,035	2,045,176	101.1	1,980,286	1,980,286	97.9	1,980,286	2,022,678	1,980,286	97.9	100.0	100.0			
大分	1,275,430	1,297,795	98.3	1,275,430	1,275,430	98.3	1,275,430	1,297,153	1,275,430	98.3	100.0	100.0			
宮崎	1,219,015	1,240,939	98.2	1,241,091	1,241,091	98.4	1,241,089	1,255,595	1,241,089	98.4	100.0	100.0			
鹿児島	1,750,868	1,795,527	97.5	1,750,500	1,750,500	98.4	1,750,500	1,778,584	1,750,500	98.4	100.0	100.0			
沖縄	1,801,817	1,791,659	100.6	1,787,359	1,787,359	101.0	1,787,359	1,769,524	1,787,359	101.0	100.0	100.0			
合計	138,169,165	142,491,698	97.0	138,944,932	138,945,009	98.6	138,940,566	140,948,182	138,940,643	98.6	100.0	100.0			

(10) ゴルフ場利用税

(単位：千円、千円未満四捨五入)

都道府県名	予算		現額		前年比(%)			調定額			収入額			前年比(%)			収入歩合(%)	
	30年度	29年度	29年度	30年度	前年比(%)	現年課税分	30年度滞納繰越分	計	29年度	前年比(%)	現年課税分	30年度滞納繰越分	計	29年度	前年比(%)	30年度	29年度	
																		30年度
北海道	1,498,395	1,666,443	89.9	1,491,267	5,250	1,496,517	1,635,401	91.5	1,491,268	716	1,491,984	1,629,958	91.5	99.7	99.7	1,629,958	99.7	
青森	148,707	156,841	94.8	150,084	0	150,084	151,929	98.8	150,084	0	150,084	151,929	98.8	100.0	100.0	151,929	100.0	
岩手	272,000	283,000	96.1	274,290	0	274,290	282,852	97.0	274,290	0	274,290	282,852	97.0	100.0	100.0	282,852	100.0	
宮城	717,000	717,000	100.0	724,736	0	724,736	720,809	100.5	724,736	0	724,736	720,809	100.5	100.0	100.0	720,809	100.0	
秋田	153,828	154,624	99.5	155,551	0	155,551	154,101	100.9	155,551	0	155,551	154,101	100.9	100.0	100.0	154,101	100.0	
山形	117,000	119,000	98.3	117,972	0	117,972	119,353	98.8	117,972	0	117,972	119,353	98.8	100.0	100.0	119,353	100.0	
福島	594,979	622,382	95.6	596,630	9,492	606,122	633,056	95.7	596,630	7	596,630	622,384	95.8	98.4	98.4	622,384	98.4	
茨城	2,604,173	2,702,902	96.3	2,624,569	3,628	2,628,197	2,701,765	97.3	2,624,569	1,921	2,626,490	2,698,137	97.3	99.9	99.9	2,698,137	99.9	
栃木	2,195,000	2,410,000	91.1	2,227,358	0	2,227,358	2,305,258	96.6	2,227,358	0	2,227,358	2,305,258	96.6	100.0	100.0	2,305,258	100.0	
群馬	1,165,548	1,207,089	96.6	1,164,512	0	1,164,512	1,200,473	97.0	1,164,512	0	1,164,512	1,200,473	97.0	100.0	100.0	1,200,473	100.0	
埼玉	2,139,000	2,201,000	97.2	2,141,826	0	2,141,826	2,180,640	98.2	2,141,826	0	2,141,826	2,180,640	98.2	100.0	100.0	2,180,640	100.0	
千葉	4,351,000	4,436,000	98.1	4,359,947	0	4,359,947	4,437,363	98.3	4,359,947	0	4,359,947	4,437,363	98.3	100.0	100.0	4,437,363	100.0	
東京都	624,353	641,130	97.4	632,476	0	632,476	631,582	100.1	632,476	0	632,476	631,582	100.1	100.0	100.0	631,582	100.0	
神奈川県	1,535,287	1,595,057	96.3	1,551,724	0	1,551,724	1,568,411	98.9	1,551,724	0	1,551,724	1,568,411	98.9	100.0	100.0	1,568,411	100.0	
新潟	537,000	543,000	98.9	537,066	5,610	542,676	548,518	98.9	537,066	79	537,145	542,909	98.9	99.0	99.0	542,909	99.0	
富山	287,000	293,000	98.0	286,287	0	286,287	298,577	95.9	286,287	0	286,287	298,577	95.9	100.0	100.0	298,577	100.0	
石川	508,000	508,000	100.0	517,635	2,904	520,539	523,391	99.5	517,635	2,904	519,407	520,487	99.8	99.8	99.8	520,487	99.8	
福井	205,898	227,257	90.6	219,220	0	219,220	228,114	96.1	219,220	0	219,220	228,114	96.1	100.0	100.0	228,114	100.0	
山梨	741,330	756,555	98.0	745,085	8,388	753,473	766,251	98.3	745,085	0	745,085	757,863	98.3	98.9	98.9	757,863	98.9	
長野	839,017	845,778	99.2	839,016	9,325	848,341	855,102	99.2	839,016	0	839,016	845,777	99.2	98.9	98.9	845,777	98.9	
岐阜	1,724,000	1,820,000	94.7	1,671,647	1,808	1,673,455	1,738,338	96.3	1,671,647	0	1,671,647	1,736,531	96.3	99.9	99.9	1,736,531	99.9	
静岡県	2,392,000	2,533,000	94.4	2,423,441	0	2,423,441	2,516,435	96.3	2,423,441	0	2,423,441	2,516,435	96.3	100.0	100.0	2,516,435	100.0	
愛知	1,484,001	1,539,001	96.4	1,430,984	0	1,430,984	1,491,488	95.9	1,430,984	0	1,430,984	1,491,488	95.9	100.0	100.0	1,491,488	100.0	
三重	1,614,000	1,709,000	94.4	1,641,212	0	1,641,212	1,710,936	95.9	1,640,600	0	1,640,600	1,710,936	95.9	100.0	100.0	1,710,936	100.0	
滋賀	982,200	1,010,700	97.2	987,820	7,294	995,114	1,027,773	96.8	987,820	1,025	988,845	1,020,479	96.9	99.4	99.4	1,020,479	99.4	
京都	696,040	757,398	91.9	717,219	0	717,219	754,723	95.0	717,219	0	717,219	754,723	95.0	100.0	100.0	754,723	100.0	
大阪	1,323,000	1,427,000	92.7	1,335,864	5,371	1,341,235	1,429,998	93.8	1,333,726	5,371	1,339,097	1,424,627	94.0	99.8	99.8	1,424,627	99.8	
兵庫	3,382,082	3,596,000	94.1	3,446,784	0	3,446,784	3,583,446	96.2	3,446,784	0	3,446,784	3,583,446	96.2	100.0	100.0	3,583,446	100.0	
奈良	853,000	874,000	97.6	818,423	0	818,423	858,691	95.3	818,423	0	818,423	858,691	95.3	100.0	100.0	858,691	100.0	
和歌山	308,000	335,000	91.9	316,283	0	316,283	334,224	94.6	316,283	0	316,283	334,224	94.6	100.0	100.0	334,224	100.0	
鳥取	91,081	94,075	96.8	92,453	100	92,553	92,777	99.8	91,016	0	91,016	92,678	98.2	98.3	99.9	92,678	99.9	
島根	110,633	121,899	90.8	116,535	564	117,099	121,468	96.4	116,535	0	116,535	120,904	96.4	99.5	99.5	120,904	99.5	
岡山	637,036	675,542	94.3	635,136	0	635,136	674,965	94.1	635,136	0	635,136	674,965	94.1	100.0	100.0	674,965	100.0	
広島	643,000	724,000	88.8	653,932	0	653,932	717,580	91.1	653,932	0	653,932	717,580	91.1	100.0	100.0	717,580	100.0	
山口	445,000	508,000	87.6	456,633	0	456,633	499,999	91.3	456,633	0	456,633	499,999	91.3	100.0	100.0	499,999	100.0	
徳島	246,257	256,841	95.9	240,514	0	240,514	249,815	96.3	240,514	0	240,514	249,815	96.3	100.0	100.0	249,815	100.0	
香川	327,000	352,000	92.9	334,548	0	334,548	346,977	96.4	334,548	0	334,548	346,977	96.4	100.0	100.0	346,977	100.0	
愛媛	328,568	336,288	97.7	328,568	0	328,568	336,288	97.7	328,568	0	328,568	336,288	97.7	100.0	100.0	336,288	100.0	
高松	227,300	242,867	93.6	227,857	0	227,857	238,876	95.4	227,857	0	227,857	238,876	95.4	100.0	100.0	238,876	100.0	
福岡	981,168	1,035,473	94.8	1,009,766	6,918	1,016,684	1,023,067	99.4	1,009,766	6,918	1,016,684	1,016,149	100.1	100.0	99.3	1,016,149	99.3	
佐賀	272,000	292,000	93.2	281,260	0	281,260	284,978	98.7	281,260	0	281,260	284,978	98.7	100.0	100.0	284,978	100.0	
長崎	287,157	294,573	97.5	287,157	0	287,157	294,573	97.5	287,157	0	287,157	294,573	97.5	100.0	100.0	294,573	100.0	
熊本	565,771	565,219	100.1	577,424	3,158	580,583	570,942	101.7	577,424	0	577,424	567,784	101.7	99.5	99.5	567,784	99.5	
大分	336,783	342,031	98.5	336,783	0	336,783	342,031	98.5	336,783	0	336,783	342,031	98.5	100.0	100.0	342,031	100.0	
宮崎	408,263	423,268	96.5	412,365	0	412,365	424,400	97.2	412,365	0	412,365	424,400	97.2	100.0	100.0	424,400	100.0	
鹿児島	386,215	399,672	96.6	396,598	0	396,598	398,184	99.7	396,598	0	396,598	397,802	99.7	99.9	99.9	397,802	99.9	
沖縄	778,000	799,306	97.3	774,926	382	774,926	793,203	97.7	774,926	0	774,926	793,203	97.7	100.0	100.0	793,203	100.0	
合計	43,064,070	45,150,211	95.4	43,309,383	70,192	43,379,577	44,799,122	96.8	43,303,216	18,941	43,322,157	44,727,559	96.9	99.9	99.9	44,727,559	99.9	

(11) 自動車取得税

(単位：千円、千円未満四捨五入)

都道府県名	予算		現額		前年比(%)		調定額			収入額			前年比(%)		収入歩合(%)	
	30年度	29年度	29年度	30年度	前年比(%)	30年度	30年度	滞納繰越分	現年課税分	30年度	滞納繰越分	30年度	29年度	前年比(%)	30年度	29年度
北海道	9,346,011	9,503,797	9,138,271	9,138,621	98.3	350	9,138,854	9,137,779	262	9,137,914	100.0	9,137,914	100.0	100.0	100.0	100.0
青森	1,979,858	2,078,765	2,030,838	2,030,838	95.2	0	2,046,677	2,046,677	0	2,046,677	99.2	2,046,677	99.2	100.0	100.0	100.0
岩手	2,078,000	2,022,000	2,060,010	2,060,010	102.8	0	2,047,409	2,060,010	0	2,060,010	100.6	2,047,409	100.6	100.0	100.0	100.0
宮城	3,680,000	3,594,000	3,687,339	3,687,403	102.4	64	3,597,175	3,687,268	1	3,687,269	102.5	3,597,111	102.5	100.0	100.0	100.0
秋田	1,746,289	1,740,935	1,734,014	1,734,014	100.3	0	1,722,961	1,734,014	0	1,734,014	100.6	1,722,961	100.6	100.0	100.0	100.0
山形	1,944,000	1,898,209	1,898,209	1,898,209	105.9	0	1,855,604	1,898,209	0	1,898,209	103.4	1,855,604	103.4	100.0	100.0	100.0
福島	3,130,958	3,155,129	3,130,932	3,130,932	99.2	28	3,155,129	3,130,932	28	3,130,932	99.2	3,155,101	99.2	100.0	100.0	100.0
茨城	5,247,517	4,853,058	5,249,394	5,249,394	108.1	0	4,853,120	5,249,394	0	5,249,394	108.2	4,853,120	108.2	100.0	100.0	100.0
栃木	4,115,000	3,373,000	3,938,941	3,938,941	122.0	0	3,140,960	3,938,941	0	3,938,941	125.4	3,140,960	125.4	100.0	100.0	100.0
群馬	3,940,788	3,736,133	3,858,181	3,858,181	105.5	0	3,719,062	3,858,181	0	3,858,181	103.7	3,719,062	103.7	100.0	100.0	100.0
埼玉	10,576,000	10,179,000	10,721,967	10,721,967	103.9	0	10,291,712	10,721,967	0	10,721,967	104.2	10,291,712	104.2	100.0	100.0	100.0
千葉	8,347,000	8,984,000	8,485,870	8,497,139	92.9	1,269	8,836,480	8,497,139	520	8,485,870	96.2	8,821,060	96.2	99.8	99.8	99.8
東京都	18,167,032	17,110,559	18,124,626	18,126,112	106.2	1,486	17,317,172	18,126,112	1,091	18,131,311	104.7	17,317,708	104.7	100.0	100.0	100.0
神奈川県	12,632,749	12,728,818	12,615,929	12,615,960	99.2	31	12,389,978	12,615,960	0	12,618,074	101.8	12,392,118	101.8	99.9	99.9	99.9
新潟	3,759,000	3,580,000	3,759,262	3,759,262	105.0	0	3,759,262	3,759,262	0	3,759,262	105.0	3,580,217	105.0	100.0	100.0	100.0
富山	1,778,000	1,663,000	1,826,778	1,826,778	106.9	0	1,753,295	1,826,778	0	1,826,778	104.2	1,753,295	104.2	100.0	100.0	100.0
石川	1,670,000	1,850,000	2,231,689	2,231,689	90.3	0	2,036,046	2,231,689	0	2,231,723	109.6	2,036,480	109.6	100.0	100.0	100.0
福井	1,415,025	1,452,415	1,531,557	1,531,557	97.4	0	1,377,317	1,531,557	0	1,531,557	111.2	1,377,317	111.2	100.0	100.0	100.0
山梨	1,384,884	1,362,588	1,393,239	1,393,239	101.6	0	1,362,137	1,393,239	0	1,393,239	102.3	1,362,137	102.3	100.0	100.0	100.0
長野	3,914,876	3,826,927	3,914,874	3,914,874	102.3	0	3,826,927	3,914,874	0	3,914,874	102.3	3,826,927	102.3	100.0	100.0	100.0
岐阜	4,000,000	3,704,000	3,979,899	3,979,915	108.0	16	3,786,681	3,979,915	0	3,979,853	105.1	3,786,649	105.1	100.0	100.0	100.0
静岡県	6,819,000	6,424,000	6,703,591	6,703,591	106.1	0	6,353,807	6,703,591	0	6,703,591	105.5	6,353,807	105.5	100.0	100.0	100.0
愛知県	17,193,000	15,687,000	16,755,169	16,755,440	109.6	271	15,813,278	16,755,440	109	16,754,704	106.0	15,813,007	106.0	100.0	100.0	100.0
三重	3,667,000	3,301,000	3,690,457	3,690,457	104.7	0	3,492,522	3,690,457	0	3,690,457	105.7	3,492,522	105.7	100.0	100.0	100.0
滋賀	2,426,200	2,226,700	2,483,594	2,483,594	109.0	40	2,267,530	2,483,594	40	2,483,587	109.5	2,267,274	109.5	100.0	100.0	100.0
京都	3,741,847	3,582,152	3,838,383	3,838,468	104.5	85	3,733,172	3,838,468	0	3,838,444	102.8	3,733,104	102.8	100.0	100.0	100.0
大阪	11,907,200	11,062,400	11,797,574	11,797,574	107.6	564	11,079,574	11,797,574	0	11,797,582	106.5	11,078,627	106.5	100.0	100.0	100.0
兵庫県	8,323,234	7,714,975	8,291,900	8,291,900	107.9	0	7,888,506	8,291,900	0	8,291,832	105.1	7,888,506	105.1	100.0	100.0	100.0
奈良	1,890,000	1,804,000	1,838,810	1,838,810	104.8	0	1,797,098	1,838,810	0	1,838,810	102.3	1,797,098	102.3	100.0	100.0	100.0
和歌山	1,479,000	1,447,000	1,485,931	1,485,931	102.2	0	1,400,681	1,485,931	0	1,485,931	106.1	1,400,681	106.1	100.0	100.0	100.0
鳥取	900,806	893,535	889,555	889,555	100.8	0	855,021	889,555	0	889,555	104.0	855,021	104.0	100.0	100.0	100.0
徳島	1,131,172	1,027,282	1,094,288	1,094,288	110.1	0	1,009,366	1,094,288	0	1,094,288	108.4	1,009,366	108.4	100.0	100.0	100.0
岡山	2,765,738	2,955,624	3,202,877	3,202,877	93.6	0	2,934,998	3,202,877	0	3,202,877	109.1	2,934,998	109.1	100.0	100.0	100.0
広島	4,483,000	4,170,000	4,520,237	4,520,237	107.5	0	4,145,231	4,520,237	0	4,520,237	109.0	4,145,231	109.0	100.0	100.0	100.0
山口	2,218,000	2,062,000	2,254,677	2,254,677	107.6	0	2,149,942	2,254,677	0	2,254,677	104.9	2,149,942	104.9	100.0	100.0	100.0
島根	954,671	880,433	1,021,052	1,021,052	108.4	0	978,766	1,021,052	0	1,021,052	104.3	978,766	104.3	100.0	100.0	100.0
徳島	1,484,000	1,299,000	1,424,209	1,424,209	114.2	0	1,348,063	1,424,209	0	1,424,209	105.6	1,348,063	105.6	100.0	100.0	100.0
香川	1,762,854	1,632,212	1,762,855	1,762,855	108.0	0	1,632,214	1,762,855	0	1,762,855	108.0	1,632,214	108.0	100.0	100.0	100.0
愛媛	926,606	908,584	897,943	897,943	102.0	0	865,277	897,943	0	897,943	103.8	865,277	103.8	100.0	100.0	100.0
高松	7,670,792	7,146,935	7,585,074	7,585,074	107.3	0	7,227,902	7,585,074	0	7,585,074	104.9	7,227,902	104.9	100.0	100.0	100.0
福岡	1,129,000	1,100,000	1,107,163	1,107,163	102.6	0	1,063,958	1,107,163	0	1,107,163	104.1	1,063,958	104.1	100.0	100.0	100.0
佐賀	1,457,296	1,379,571	1,457,297	1,457,297	105.6	0	1,379,571	1,457,297	0	1,457,297	105.6	1,379,571	105.6	100.0	100.0	100.0
長崎	2,500,858	2,522,000	2,484,287	2,484,287	99.2	19	2,484,287	2,484,287	19	2,484,287	101.0	2,460,743	101.0	100.0	100.0	100.0
熊本	1,581,953	1,528,001	1,581,953	1,581,953	103.5	0	1,527,438	1,581,953	0	1,581,953	103.6	1,527,438	103.6	100.0	100.0	100.0
宮城	1,413,749	1,390,510	1,406,526	1,406,526	101.7	0	1,358,818	1,406,526	0	1,406,526	103.5	1,358,818	103.5	100.0	100.0	100.0
鹿児島	1,906,615	1,781,372	1,885,013	1,885,013	107.0	0	1,828,184	1,885,013	0	1,885,013	103.1	1,828,184	103.1	100.0	100.0	100.0
沖縄	1,483,159	1,285,140	1,452,728	1,452,728	115.4	0	1,287,973	1,452,728	0	1,452,583	112.8	1,287,973	112.8	100.0	100.0	100.0
合計	198,069,737	189,744,550	198,234,943	198,239,166	104.4	4,223	189,694,579	198,239,166	2,125	198,227,874	104.5	189,679,631	104.5	100.0	100.0	100.0

(12) 軽油引取税

(単位：千円、千円未満四捨五入)

都道府県名	予算		現額		前年比(%)		課税額			前年比(%)			収入額			前年比(%)		収入歩合(%)	
	30年度	29年度	29年度	30年度	29年度	30年度	30年度	滞納繰越分	計	29年度	30年度	29年度	30年度	滞納繰越分	計	29年度	30年度	29年度	30年度
北海道	58,335,196	57,703,860	101.1	58,243,745	59,519,225	60,254,856	1,275,480	57,513,024	1,275,480	58,788,504	58,978,489	99.7	98.8	97.9					
青森	13,674,969	13,735,991	99.6	13,820,659	13,862,798	13,738,985	42,139	13,781,040	42,139	13,823,179	13,696,846	100.9	99.7	99.7					
岩手	17,290,000	17,943,000	99.7	17,178,378	17,511,683	17,937,491	333,305	16,853,885	333,305	17,193,190	17,604,181	97.7	98.2	98.1					
宮城	27,034,000	28,049,000	96.4	27,043,237	27,043,237	28,050,927	0	27,043,237	0	27,043,237	28,050,927	96.4	100.0	100.0					
秋田	9,533,072	8,962,977	106.4	9,542,226	9,542,226	9,124,444	0	9,541,680	0	9,541,680	9,124,444	104.6	100.0	100.0					
山形	9,676,000	10,021,000	96.6	9,726,262	9,726,262	10,073,518	2,034	9,726,262	2,034	9,728,296	10,069,492	96.6	100.0	100.0					
福島	24,136,548	23,767,237	101.6	24,141,758	24,221,417	23,846,901	79,656	24,066,901	79,656	24,136,557	23,767,159	101.6	99.6	99.7					
茨城	32,611,898	32,206,669	101.3	32,812,681	32,891,604	32,550,191	78,923	32,746,452	52,865	32,799,317	32,474,686	101.0	99.7	99.8					
栃木	22,240,000	21,276,000	104.5	22,150,704	22,150,704	21,855,595	3,400	22,146,818	3,400	22,150,218	21,849,719	101.4	99.9	99.9					
群馬	17,528,569	16,124,682	108.7	17,498,352	17,498,352	16,941,778	0	17,498,352	0	17,498,352	16,941,778	103.3	100.0	100.0					
埼玉	50,700,863	49,545,835	102.3	51,003,056	51,003,056	50,150,966	229,921	50,773,528	229,921	51,003,449	49,921,040	102.2	99.6	99.5					
千葉	40,340,000	38,756,000	104.1	40,359,264	40,359,264	40,315,525	305,683	40,064,947	305,683	39,696,581	40,006,983	100.0	98.4	99.2					
東京都	40,317,000	40,926,000	98.5	40,110,253	41,441,343	42,105,032	1,331,090	38,781,516	1,331,090	40,112,606	40,773,940	98.4	96.8	96.8					
神奈川県	40,821,246	40,138,253	101.7	40,795,301	42,489,723	41,966,670	1,694,421	39,127,946	1,689,968	40,817,914	40,271,389	101.4	96.1	96.0					
新潟	23,671,000	23,511,000	100.7	23,664,251	23,717,828	23,567,154	53,577	23,617,154	53,577	23,670,731	23,516,014	100.7	99.8	99.8					
富山	11,060,000	10,831,000	102.1	11,220,277	397,990	11,520,819	397,990	10,921,973	397,990	11,319,963	11,123,826	101.8	97.4	96.5					
石川	10,016,000	10,113,000	99.0	10,411,610	10,460,774	10,357,780	49,164	10,348,416	49,164	10,397,580	10,308,616	100.9	99.4	99.5					
福井	8,343,787	7,801,049	107.0	8,417,065	7,967,361	7,967,361	467	8,417,065	467	8,417,065	7,966,894	105.7	100.0	100.0					
山梨	7,379,053	7,124,388	103.6	7,319,415	7,319,415	7,165,582	0	7,319,415	0	7,319,415	7,165,582	102.1	100.0	100.0					
長野	17,925,734	17,925,734	100.3	17,923,129	17,923,129	17,877,688	2,605	17,925,734	2,605	17,925,734	17,875,083	100.3	100.0	100.0					
岐阜	16,996,000	16,759,000	101.4	17,177,326	191,867	17,313,744	100.3	16,772,053	143,400	16,915,453	17,121,877	98.8	97.4	98.9					
静岡県	38,883,000	38,092,000	102.1	38,591,827	38,591,827	38,135,962	0	38,591,827	0	38,591,827	38,135,962	101.2	100.0	100.0					
愛知県	60,256,000	58,844,000	102.4	60,575,830	1,270,717	61,846,547	1,270,717	61,846,547	1,270,717	60,711,133	59,408,809	102.2	98.2	97.9					
三重	22,236,000	21,392,000	103.9	22,246,278	268,418	22,514,696	268,418	22,052,025	268,418	22,323,443	21,655,807	103.1	99.2	98.8					
滋賀	13,071,300	12,575,600	103.9	13,072,145	444,474	13,516,619	13,516,619	12,673,407	413,112	13,086,519	12,741,339	102.7	96.8	96.6					
京都	13,921,462	13,812,728	100.8	13,947,686	241,080	14,188,766	241,080	13,692,313	230,940	13,923,253	13,800,280	100.9	98.1	98.3					
大阪	47,982,800	47,394,600	101.2	47,741,809	541,449	48,283,258	541,449	47,496,541	221,301	47,717,842	47,262,054	101.0	98.8	98.4					
兵庫	39,482,293	37,707,955	104.7	39,368,392	102,058	39,470,450	102,058	39,368,392	953	39,369,345	37,999,259	103.6	99.7	99.7					
奈良	6,741,000	6,487,000	103.9	6,851,180	339,709	7,190,889	339,709	6,788,200	77,076	6,865,276	6,615,915	103.8	95.5	95.1					
和歌山	5,679,000	5,649,000	100.5	5,839,173	420,376	6,259,549	420,376	5,831,610	10,674	5,842,284	5,704,878	102.4	93.3	93.1					
鳥取	4,854,223	4,966,456	97.7	4,809,752	38,999	4,848,751	38,999	4,788,210	38,999	4,827,209	4,920,801	98.1	99.6	99.2					
島根	5,173,526	5,129,689	100.9	5,248,800	5,248,800	5,146,834	0	5,248,800	0	5,248,800	5,146,834	102.0	100.0	100.0					
岡山	19,013,370	19,028,584	99.9	19,816,596	331,294	20,147,890	331,294	19,496,118	331,294	19,827,412	19,091,485	103.9	98.4	98.3					
広島	24,269,000	23,237,000	104.4	23,966,163	527,907	24,494,070	527,907	23,836,777	24,494,070	23,951,734	23,308,609	102.8	97.8	97.8					
山口	13,693,969	13,435,790	101.9	13,888,130	304,669	14,142,799	304,669	13,567,829	304,669	13,872,498	13,733,185	101.0	98.1	97.8					
徳島	5,628,549	5,649,866	99.6	5,687,728	2,949	5,690,677	2,949	5,686,075	1,382	5,687,457	5,676,860	100.2	99.9	99.9					
香川	9,667,000	9,627,000	100.4	9,647,717	22,955	9,670,672	22,955	9,646,335	21,229	9,667,564	9,628,777	100.4	100.0	99.8					
愛媛	10,496,700	10,362,843	101.3	10,488,441	0	10,488,441	0	10,488,441	0	10,488,441	10,363,100	101.2	100.0	100.0					
高知	4,711,674	4,744,164	99.3	4,691,657	37,291	4,728,948	37,291	4,654,713	37,291	4,692,004	4,753,530	98.7	99.2	99.2					
福岡	40,054,977	39,195,319	102.2	40,042,632	751,769	40,794,401	751,769	39,331,820	751,769	40,083,589	39,168,773	102.3	98.3	98.1					
佐賀	9,262,000	9,051,000	102.3	9,253,737	246,114	9,499,851	246,114	9,056,209	246,114	9,302,323	9,206,507	101.0	97.9	97.4					
長崎	7,361,889	7,360,652	99.7	7,433,694	0	7,383,694	0	7,364,361	0	7,364,361	7,449,296	98.9	99.1	100.0					
熊本	15,072,553	15,006,560	100.4	15,096,727	34,035	15,130,761	34,035	15,089,295	34,035	15,123,330	15,241,940	99.2	100.0	99.8					
大分	9,364,503	9,187,003	101.9	9,366,145	9,597	9,375,742	9,597	9,354,959	9,597	9,364,556	9,186,875	101.9	99.9	99.9					
宮崎	9,458,217	9,305,083	101.6	9,370,981	161,435	9,532,417	161,435	9,212,164	161,435	9,373,600	9,261,217	101.2	98.3	98.3					
鹿児島	12,445,748	12,716,574	97.9	12,542,000	115	12,542,115	115	12,542,000	0	12,542,000	12,759,654	98.3	100.0	100.0					
沖縄	7,940,034	7,822,171	101.5	7,937,704	11,961	7,949,665	11,961	7,904,177	100.6	7,937,705	7,869,817	100.9	99.8	99.6					
合計	956,351,722	940,374,266	101.7	958,031,873	12,181,093	970,212,968	970,212,968	961,160,323	100.9	947,460,219	10,927,329	958,387,549	101.0	98.8	98.7				

(13) 自動車税

(単位：千円、千円未満四捨五入)

都道府県名	予算現額		前年比(%)	調定額		前年比(%)	収入額			収入歩合(%)				
	30年度	29年度		30年度 課税分	30年度 繰越分		29年度 計	30年度 課税分	30年度 繰越分	29年度 計	前年比(%)	30年度	29年度	
														30年度 繰越分
北海道	77,147,230	76,727,357	100.5	76,915,431	995,669	77,911,100	77,869,902	76,595,543	278,617	76,874,160	76,672,661	100.3	98.7	98.5
青森	16,606,990	16,616,004	99.9	16,674,855	106,987	16,781,842	16,745,805	16,618,302	48,248	16,664,550	16,618,265	100.3	99.3	99.2
岩手	17,845,000	17,769,000	100.4	17,850,661	87,670	17,938,331	17,871,348	17,816,549	36,744	17,853,293	17,773,236	100.5	99.5	99.5
宮城	33,257,000	33,131,000	100.4	33,203,805	237,739	33,518,544	33,410,416	33,179,315	90,370	33,269,685	33,147,447	100.4	99.3	99.2
秋田	13,632,708	13,660,517	99.8	13,637,150	60,517	13,697,667	13,739,512	13,629,949	12,232	13,642,182	13,661,365	99.9	99.6	99.4
山形	16,094,000	16,023,000	100.4	16,117,650	70,101	16,187,751	16,127,808	16,097,256	17,001	16,114,277	16,037,602	100.5	99.5	99.4
福島	30,653,446	30,636,022	100.1	30,701,701	487,850	31,189,551	31,168,223	30,549,210	122,556	30,671,766	30,649,541	100.1	98.3	98.3
茨城	50,517,591	50,342,648	100.3	50,531,174	638,933	51,170,107	51,171,639	50,327,981	170,144	50,498,125	50,303,894	100.4	98.7	98.3
栃木	35,205,000	34,861,000	101.0	35,203,468	122,159	35,325,627	35,220,282	35,158,585	25,296	35,183,881	35,037,627	100.4	99.6	99.5
群馬	34,484,008	34,219,876	100.8	34,360,805	196,712	34,557,517	34,448,390	34,317,459	35,039	34,352,498	34,186,199	100.5	99.4	99.2
埼玉	85,601,000	85,339,000	100.3	85,796,298	663,569	86,459,867	86,045,689	85,521,509	236,805	85,758,314	85,208,978	100.6	99.2	99.0
千葉	74,990,000	74,649,000	100.5	74,878,547	1,271,465	76,150,012	76,013,514	74,528,104	432,130	74,960,294	74,546,716	100.6	98.4	98.1
東京都	104,950,009	104,634,022	100.3	104,935,863	787,673	105,723,536	105,508,436	104,648,778	259,039	104,907,817	104,604,230	100.3	99.2	99.1
神奈川県	91,780,087	91,602,780	100.2	91,809,051	751,672	92,560,723	92,365,208	91,551,075	232,241	91,785,316	91,497,777	100.3	99.2	99.1
新潟	31,808,000	31,723,000	100.3	31,818,139	58,267	31,876,406	31,798,304	31,798,839	17,785	31,816,624	31,731,803	100.3	99.8	99.8
富山	16,892,000	16,869,000	100.1	17,048,176	95,501	17,143,677	17,093,466	17,012,862	42,839	17,055,700	16,980,706	100.4	99.5	99.3
石川	17,530,000	17,517,000	100.1	17,703,708	232,556	17,936,284	17,803,776	17,603,216	102,125	17,705,341	17,550,963	100.9	98.7	98.6
福井	12,116,990	11,993,420	101.0	12,132,056	97,595	12,229,651	12,139,649	12,101,743	27,979	12,129,722	12,025,806	100.9	99.2	99.1
山梨	12,908,125	12,861,139	100.4	12,913,057	128,056	13,041,113	12,992,575	12,871,145	48,532	12,919,677	12,846,903	100.6	99.1	98.9
長野	31,852,459	31,797,682	100.2	31,868,638	200,212	32,068,850	32,005,343	31,794,231	69,681	31,863,912	31,806,817	100.2	99.4	99.2
岐阜	31,673,000	31,349,000	101.0	31,860,653	535,695	32,396,348	32,305,310	31,674,731	230,038	31,904,769	31,730,377	100.5	98.5	98.2
静岡	54,265,000	53,996,000	100.5	54,253,276	439,691	54,692,967	54,555,061	54,103,443	150,541	54,253,984	53,991,133	100.5	99.2	99.0
愛知	116,371,000	114,897,000	101.3	116,439,833	907,627	117,347,460	116,058,897	115,948,515	435,122	116,383,637	114,983,933	101.2	99.2	99.1
三重	27,594,000	27,399,000	100.7	27,605,307	140,153	27,745,460	27,568,145	27,568,145	42,619	27,610,764	27,401,885	100.8	99.5	99.4
滋賀	18,141,800	17,925,900	101.2	18,163,036	200,448	18,363,486	18,164,433	18,087,521	72,615	18,160,136	17,933,725	101.3	98.9	98.7
京都	25,197,607	25,017,447	100.7	25,196,596	440,826	25,637,422	25,536,921	25,020,066	180,667	25,200,733	25,039,711	100.6	98.3	98.1
大阪	78,446,000	77,888,000	100.7	78,474,366	955,564	79,429,930	78,968,762	78,106,695	364,445	78,471,140	77,787,969	100.9	98.8	98.5
兵庫	61,669,282	61,194,618	100.8	61,671,042	818,039	62,489,081	62,136,061	61,303,988	394,482	61,698,470	61,221,317	100.8	98.7	98.5
奈良	14,681,000	14,946,000	98.2	15,218,477	260,214	15,478,691	15,511,062	15,129,666	88,937	15,218,603	15,190,005	100.2	98.3	97.9
和歌山	11,121,000	11,074,000	100.4	11,143,027	50,787	11,193,814	11,173,381	11,129,526	17,885	11,147,411	11,112,167	100.3	99.6	99.5
鳥取	7,018,635	6,955,411	100.9	7,022,946	23,004	7,045,950	6,985,993	7,017,870	7,864	7,025,734	6,961,012	100.9	99.7	99.6
島根	8,118,417	8,043,239	100.9	8,155,561	39,421	8,194,982	8,112,806	8,143,874	11,751	8,155,625	8,065,331	101.1	99.5	99.4
岡山	25,620,827	25,545,341	100.3	25,701,157	156,572	25,857,729	25,727,753	25,635,195	41,678	25,676,873	25,533,286	101.6	99.3	99.2
広島	33,423,000	33,047,000	101.1	33,492,184	182,841	33,675,023	33,404,197	33,416,827	58,525	33,475,352	33,165,336	100.9	99.4	99.3
山口	17,892,514	17,747,456	100.8	17,893,272	60,231	17,953,505	17,819,656	17,876,101	17,546	17,893,647	17,744,895	100.8	99.7	99.6
徳島	10,202,247	10,148,458	100.5	10,190,510	71,606	10,262,116	10,223,697	10,167,426	24,866	10,192,292	10,139,292	100.5	99.3	99.2
香川	13,151,000	13,022,000	101.0	13,128,441	163,260	13,291,701	13,230,035	13,090,624	66,398	13,157,022	13,049,801	100.8	99.0	98.6
愛媛	15,669,464	15,597,907	100.5	15,680,875	165,808	15,846,683	15,790,469	15,628,457	51,492	15,679,949	15,595,252	100.5	98.9	98.8
高松	7,823,453	7,770,466	100.7	7,804,606	104,666	7,909,272	7,911,467	7,792,280	46,376	7,888,656	7,781,909	100.5	99.1	98.4
福岡	59,732,351	59,090,763	101.1	59,868,579	449,956	60,318,535	59,705,170	59,675,755	197,071	59,872,826	59,159,528	101.2	99.3	99.1
佐賀	10,293,000	10,163,000	101.3	10,332,873	44,055	10,376,928	10,300,698	10,321,390	13,338	10,334,728	10,249,777	100.8	99.6	99.5
長崎	12,958,986	12,854,100	100.8	12,962,270	50,530	13,012,800	12,924,444	12,945,036	15,099	12,960,135	12,863,531	100.8	99.6	99.5
熊本	21,985,125	21,876,859	100.5	22,021,547	153,031	22,174,578	21,908,244	21,965,767	60,184	22,025,951	21,729,893	101.4	99.3	99.2
大分	14,250,233	14,171,149	100.6	14,260,855	96,604	14,357,459	14,292,628	14,228,442	30,008	14,258,450	14,177,588	100.6	99.3	99.2
宮崎	13,294,248	13,150,663	101.1	13,309,528	49,402	13,358,930	13,224,414	13,224,414	19,615	13,315,612	13,162,080	101.2	99.7	99.5
鹿児島	17,916,828	17,741,804	101.0	17,935,534	206,822	18,142,357	18,010,627	17,870,016	69,586	17,939,602	17,770,783	100.9	98.9	98.7
沖縄	14,538,899	14,008,593	103.9	14,582,289	129,229	14,691,518	14,184,746	14,525,606	42,780	14,568,386	14,034,428	103.8	99.2	98.9
合計	1,548,940,559	1,539,593,641	100.6	1,550,525,873	14,186,985	1,564,712,858	1,557,320,894	1,545,388,610	5,056,932	1,550,445,542	1,540,464,430	100.6	99.1	98.9

(14) 鉦 区 税

(単位：千円、千円未満四捨五入)

都 道 府 名	予 算 現 額			調 定 額			収 入 額			収 入 歩 合 (%)			
	30 年 度	29 年 度	前 年 比 (%)	30 年 度 滞 納 繰 越 分	現 年 課 税 分	計	30 年 度 滞 納 繰 越 分	現 年 課 税 分	計	29 年 度 計	前 年 比 (%)	30 年 度	29 年 度
北海道	27,720	35,911	77.2	877	27,756	28,633	0	27,479	27,525	31,220	88.2	96.1	97.3
青森	3,028	3,042	99.5	0	3,028	3,028	0	0	3,028	3,030	99.9	100.0	100.0
岩手	17,000	17,000	100.0	300	17,505	17,805	0	17,369	17,369	17,379	99.9	97.6	98.3
宮城	2,000	2,000	100.0	0	2,619	2,835	0	2,619	2,619	2,619	92.4	100.0	100.0
秋田	13,675	15,273	89.5	579	13,324	13,904	0	13,077	13,475	14,984	89.9	96.9	94.8
山形	2,000	3,000	66.7	0	2,970	2,970	0	2,970	2,970	3,258	91.2	100.0	100.0
福島	10,433	10,604	98.4	108	10,436	10,544	0	10,436	10,436	10,608	98.4	99.0	97.9
茨城	4,248	3,884	109.4	158	4,298	4,456	0	4,298	4,298	3,961	108.5	96.5	92.6
栃木	7,000	7,000	100.0	150	7,417	7,567	0	7,417	7,483	7,292	102.6	98.9	97.9
群馬	1,705	1,739	98.0	0	1,706	1,739	0	1,706	1,706	1,739	98.1	100.0	100.0
埼玉	4,927	4,927	100.0	0	4,860	4,860	0	4,833	4,833	4,915	98.3	99.4	100.0
千葉	43,000	42,000	102.4	0	41,898	41,898	0	41,898	41,898	41,888	100.0	100.0	100.0
東京都	2,121	2,121	100.0	0	2,119	2,119	0	2,119	2,119	2,119	100.0	100.0	100.0
神奈川県	1	1	100.0	0	1	1	0	1	1	1	100.0	100.0	100.0
新潟	48,000	48,000	100.0	44	47,862	48,319	0	47,782	47,782	48,275	99.0	99.8	99.9
富山	1,000	1,000	100.0	0	777	1,292	0	661	661	595	111.1	85.1	46.1
石川	400	400	100.0	0	491	491	0	491	491	491	100.0	100.0	100.0
福井	2,235	2,086	107.1	0	2,235	2,086	0	2,235	2,235	2,086	107.1	100.0	100.0
山梨	245	245	100.0	0	244	244	0	244	244	244	100.0	100.0	100.0
長野	2,661	2,632	98.8	0	2,658	2,691	0	2,658	2,658	2,691	98.8	100.0	100.0
岐阜	13,900	14,900	93.3	4,104	16,561	20,665	0	16,331	16,331	15,709	104.0	79.0	79.2
静岡県	4,000	4,000	100.0	0	3,931	3,931	0	3,931	3,931	3,929	100.1	100.0	100.0
愛知県	2,744	2,668	102.8	0	2,829	2,792	0	2,815	2,815	2,792	100.8	99.5	100.0
三重	3,000	3,000	100.0	0	2,965	3,003	0	2,965	2,965	3,003	98.7	100.0	100.0
滋賀	7,300	7,100	102.8	0	7,328	7,164	0	7,328	7,328	7,164	102.3	100.0	100.0
京都	520	512	101.6	64	527	591	0	467	467	473	103.8	83.1	85.8
大阪	40	40	100.0	0	40	40	0	40	40	40	100.0	100.0	100.0
兵庫県	10,514	10,626	98.9	0	10,513	10,625	0	10,513	10,513	10,625	98.9	100.0	100.0
奈良	1,000	1,000	100.0	0	738	802	0	738	738	802	92.0	100.0	100.0
和歌山	100	100	100.0	0	91	91	0	91	91	91	100.0	100.0	100.0
鳥取	734	734	100.0	0	734	734	0	734	734	734	100.0	100.0	100.0
島根	1,153	1,158	99.6	0	1,153	1,158	0	1,153	1,153	1,158	99.6	100.0	100.0
岡山	10,503	10,717	98.0	66	10,811	10,789	0	10,745	10,745	10,723	100.2	99.4	99.4
広島	4,000	4,000	100.0	0	4,450	4,450	0	4,450	4,450	4,440	100.2	100.0	100.0
山口	9,000	9,000	100.0	0	9,128	9,139	0	9,128	9,128	9,139	99.9	100.0	100.0
山梨	1,290	1,290	100.0	0	1,289	1,289	0	1,289	1,289	1,291	99.8	100.0	100.0
徳島	11	11	100.0	0	12	12	0	12	12	12	100.0	100.0	100.0
香川県	3,043	3,212	94.7	467	3,160	3,627	0	3,043	3,043	3,213	94.7	83.9	87.3
愛媛	7,098	6,880	103.2	0	7,102	6,849	0	7,102	7,102	6,849	103.7	100.0	100.0
高松	4,586	5,143	89.2	859	4,629	5,488	0	4,583	4,624	5,134	90.1	84.3	65.8
佐賀	1,000	1,000	100.0	0	231	231	0	231	231	231	100.0	100.0	100.0
福岡	3,755	3,765	99.7	0	3,755	3,765	0	3,755	3,755	3,766	99.7	100.0	100.0
熊本	8,752	8,516	102.8	330	8,962	9,292	0	8,852	8,852	8,642	102.4	95.3	95.2
大分	10,748	10,516	102.2	0	10,670	10,843	0	10,670	10,670	10,774	99.0	100.0	99.4
宮崎	6,203	6,029	102.9	0	6,204	6,204	0	6,204	6,204	6,030	102.9	100.0	100.0
鹿児島	8,372	8,291	101.0	2,951	11,967	11,242	0	8,372	8,372	8,291	101.0	70.0	73.8
沖縄	7,000	7,000	100.0	504	7,273	7,777	0	7,199	7,548	7,572	99.7	97.1	94.1
合 計	323,765	334,133	96.9	11,561	328,196	339,757	0	326,061	326,987	332,238	98.4	96.2	95.7

(15) 固定資産税

(単位：千円、千円未満四捨五入)

都道府県名	予算現額		前年比 (%)	調定額			前年比 (%)	収入額			収入歩合(%)		
	30年度	29年度		現年課税分	30年度 滞納繰越分	計		29年度 計	30年度 滞納繰越分	計	29年度 計	前年比 (%)	30年度
北海道	763,538	744,605	102.5	765,173	0	765,173	102.7	765,173	0	765,173	102.7	100.0	100.0
青森県	99,110	106,961	92.7	101,061	0	101,061	88.2	101,061	0	101,061	88.2	100.0	100.0
岩手県	0	0	0.0	0	0	0	0.0	0	0	0	0.0	0.0	0.0
宮城県	0	0	0.0	0	0	0	0.0	0	0	0	0.0	0.0	0.0
秋田県	0	0	0.0	0	0	0	0.0	0	0	0	0.0	0.0	0.0
山形県	0	0	0.0	0	0	0	0.0	0	0	0	0.0	0.0	0.0
福島県	3,480,600	2,474,551	140.7	3,480,601	0	3,480,601	140.7	3,480,601	0	3,480,601	140.7	100.0	100.0
茨城県	0	0	0.0	0	0	0	0.0	0	0	0	0.0	0.0	0.0
栃木県	0	0	0.0	0	0	0	0.0	0	0	0	0.0	0.0	0.0
群馬県	0	0	0.0	0	0	0	0.0	0	0	0	0.0	0.0	0.0
埼玉県	0	0	0.0	0	0	0	0.0	0	0	0	0.0	0.0	0.0
千葉県	0	0	0.0	0	0	0	0.0	0	0	0	0.0	0.0	0.0
東京都	0	0	0.0	0	0	0	0.0	0	0	0	0.0	0.0	0.0
神奈川県	0	0	0.0	0	0	0	0.0	0	0	0	0.0	0.0	0.0
新潟県	0	0	0.0	0	0	0	0.0	0	0	0	0.0	0.0	0.0
富山県	0	0	0.0	0	0	0	0.0	0	0	0	0.0	0.0	0.0
石川県	0	0	0.0	0	0	0	0.0	0	0	0	0.0	0.0	0.0
福井県	0	0	0.0	0	0	0	0.0	0	0	0	0.0	0.0	0.0
梨野山	523,456	523,456	0.0	0	0	0	0.0	0	0	0	0.0	0.0	0.0
長野県	2	2	100.0	0	0	0	0.0	0	0	0	0.0	0.0	0.0
岐阜県	0	0	0.0	0	0	0	0.0	0	0	0	0.0	0.0	0.0
静岡県	6,533,853	575,912	1134.5	6,534,143	0	6,534,143	1141.4	6,534,143	0	6,534,143	1141.4	100.0	100.0
愛知県	0	0	0.0	0	0	0	0.0	0	0	0	0.0	0.0	0.0
三重県	0	0	0.0	0	0	0	0.0	0	0	0	0.0	0.0	0.0
滋賀県	0	0	0.0	0	0	0	0.0	0	0	0	0.0	0.0	0.0
京都府	8,000	0	0.0	8,878	0	8,878	0.0	8,878	0	8,878	0.0	100.0	0.0
大阪府	0	0	0.0	0	0	0	0.0	0	0	0	0.0	0.0	0.0
兵庫県	0	0	0.0	0	0	0	0.0	0	0	0	0.0	0.0	0.0
奈良県	0	0	0.0	0	0	0	0.0	0	0	0	0.0	0.0	0.0
和歌山県	0	0	0.0	0	0	0	0.0	0	0	0	0.0	0.0	0.0
鳥取県	0	0	0.0	0	0	0	0.0	0	0	0	0.0	0.0	0.0
島根県	0	0	0.0	0	0	0	0.0	0	0	0	0.0	0.0	0.0
岡山県	0	0	0.0	0	0	0	0.0	0	0	0	0.0	0.0	0.0
広島県	0	0	0.0	0	0	0	0.0	0	0	0	0.0	0.0	0.0
山口県	0	0	0.0	0	0	0	0.0	0	0	0	0.0	0.0	0.0
徳島県	0	0	0.0	0	0	0	0.0	0	0	0	0.0	0.0	0.0
香川県	0	0	0.0	0	0	0	0.0	0	0	0	0.0	0.0	0.0
愛媛県	0	0	0.0	0	0	0	0.0	0	0	0	0.0	0.0	0.0
高知県	0	0	0.0	0	0	0	0.0	0	0	0	0.0	0.0	0.0
福岡県	0	0	0.0	0	0	0	0.0	0	0	0	0.0	0.0	0.0
佐賀県	0	0	0.0	0	0	0	0.0	0	0	0	0.0	0.0	0.0
長門県	0	0	0.0	0	0	0	0.0	0	0	0	0.0	0.0	0.0
熊本県	0	0	0.0	0	0	0	0.0	0	0	0	0.0	0.0	0.0
大分県	0	0	0.0	0	0	0	0.0	0	0	0	0.0	0.0	0.0
宮崎県	0	0	0.0	0	0	0	0.0	0	0	0	0.0	0.0	0.0
鹿児島県	0	0	0.0	0	0	0	0.0	0	0	0	0.0	0.0	0.0
沖縄県	0	0	0.0	0	0	0	0.0	0	0	0	0.0	0.0	0.0
合 計	10,885,105	4,425,487	246.0	10,889,856	0	10,889,856	245.8	10,889,856	0	10,889,856	245.8	100.0	100.0

(16) 法定外普通税

(単位：千円、千円未満四捨五入)

都道府県名	予算現額		前年比 (%)	調定額			前年比 (%)	収入額			前年比 (%)	収入歩合 (%)				
	30年度	29年度		現年課税分	30年度滞納繰越分	計		29年度計	現年課税分	30年度滞納繰越分		計	29年度計	30年度	30年度	29年度
北海道	899,960	899,960	100.0	899,960	0	899,960	100.0	899,960	0	899,960	100.0	100.0	100.0	100.0		
青森	20,037,444	19,980,583	100.3	20,051,937	0	20,051,937	100.0	20,051,937	0	20,051,937	100.0	100.0	100.0	100.0		
岩手	0	0	0.0	0	0	0	0.0	0	0	0	0.0	0.0	0.0	0.0		
宮城	105,000	0	0.0	105,595	0	105,595	0.0	105,595	0	105,595	0.0	100.0	0.0	0.0		
秋田	0	0	0.0	0	0	0	0.0	0	0	0	0.0	0.0	0.0	0.0		
山形	0	0	0.0	0	0	0	0.0	0	0	0	0.0	0.0	0.0	0.0		
福島	0	0	0.0	0	0	0	0.0	0	0	0	0.0	0.0	0.0	0.0		
茨城	1,230,614	1,205,898	102.0	1,230,614	0	1,230,614	102.0	1,230,614	0	1,230,614	102.0	100.0	100.0	100.0		
栃木	0	0	0.0	0	0	0	0.0	0	0	0	0.0	0.0	0.0	0.0		
群馬	0	0	0.0	0	0	0	0.0	0	0	0	0.0	0.0	0.0	0.0		
埼玉	0	0	0.0	0	0	0	0.0	0	0	0	0.0	0.0	0.0	0.0		
千葉	0	0	0.0	0	0	0	0.0	0	0	0	0.0	0.0	0.0	0.0		
東京都	0	0	0.0	0	0	0	0.0	0	0	0	0.0	0.0	0.0	0.0		
神奈川県	0	0	0.0	0	0	0	0.0	0	0	0	0.0	0.0	0.0	0.0		
新潟	3,210,000	3,210,000	100.0	3,209,844	0	3,209,844	100.0	3,209,844	0	3,209,844	100.0	100.0	100.0	100.0		
富山	0	0	0.0	0	0	0	0.0	0	0	0	0.0	0.0	0.0	0.0		
石川	770,000	770,000	100.0	770,452	0	770,452	100.0	770,452	0	770,452	100.0	100.0	100.0	100.0		
福井	12,182,758	9,882,206	123.3	12,182,842	0	12,182,842	123.3	12,182,842	0	12,182,842	123.3	100.0	100.0	100.0		
山梨	0	0	0.0	0	0	0	0.0	0	0	0	0.0	0.0	0.0	0.0		
長野	0	0	0.0	0	0	0	0.0	0	0	0	0.0	0.0	0.0	0.0		
岐阜	0	0	0.0	0	0	0	0.0	0	0	0	0.0	0.0	0.0	0.0		
静岡県	1,240,000	1,240,000	100.0	1,240,416	0	1,240,416	100.0	1,240,416	0	1,240,416	100.0	100.0	100.0	100.0		
愛知県	0	0	0.0	0	0	0	0.0	0	0	0	0.0	0.0	0.0	0.0		
三重	0	0	0.0	0	0	0	0.0	0	0	0	0.0	0.0	0.0	0.0		
滋賀	0	0	0.0	0	0	0	0.0	0	0	0	0.0	0.0	0.0	0.0		
京都	0	0	0.0	0	0	0	0.0	0	0	0	0.0	0.0	0.0	0.0		
大阪	0	0	0.0	0	0	0	0.0	0	0	0	0.0	0.0	0.0	0.0		
兵庫県	0	0	0.0	0	0	0	0.0	0	0	0	0.0	0.0	0.0	0.0		
奈良	0	0	0.0	0	0	0	0.0	0	0	0	0.0	0.0	0.0	0.0		
和歌山	0	0	0.0	0	0	0	0.0	0	0	0	0.0	0.0	0.0	0.0		
鳥取	743,366	704,694	105.5	743,366	0	743,366	105.5	743,366	0	743,366	105.5	100.0	100.0	100.0		
島根	0	0	0.0	0	0	0	0.0	0	0	0	0.0	0.0	0.0	0.0		
岡山	0	0	0.0	0	0	0	0.0	0	0	0	0.0	0.0	0.0	0.0		
広島	0	0	0.0	0	0	0	0.0	0	0	0	0.0	0.0	0.0	0.0		
山口	0	0	0.0	0	0	0	0.0	0	0	0	0.0	0.0	0.0	0.0		
徳島	0	0	0.0	0	0	0	0.0	0	0	0	0.0	0.0	0.0	0.0		
香川	0	0	0.0	0	0	0	0.0	0	0	0	0.0	0.0	0.0	0.0		
愛媛	920,600	920,600	161.4	1,485,919	0	1,485,919	161.4	1,485,919	0	1,485,919	161.4	100.0	100.0	100.0		
高松	0	0	0.0	0	0	0	0.0	0	0	0	0.0	0.0	0.0	0.0		
福岡	3,802,000	1,765,000	215.4	3,802,529	0	3,802,529	215.4	3,802,529	0	3,802,529	215.4	100.0	100.0	100.0		
佐賀	0	0	0.0	0	0	0	0.0	0	0	0	0.0	0.0	0.0	0.0		
熊本	0	0	0.0	0	0	0	0.0	0	0	0	0.0	0.0	0.0	0.0		
大分	0	0	0.0	0	0	0	0.0	0	0	0	0.0	0.0	0.0	0.0		
鹿児島	2,021,241	1,219,020	165.8	2,021,242	0	2,021,242	165.8	2,021,242	0	2,021,242	165.8	100.0	100.0	100.0		
沖縄	1,029,000	1,023,000	100.6	1,014,451	0	1,014,451	99.4	1,014,451	0	1,014,451	99.4	100.0	100.0	100.0		
合計	48,757,302	42,820,961	113.9	48,759,167	0	48,759,167	113.7	48,759,167	0	48,759,167	113.7	100.0	100.0	100.0		

(17) 狩猟税 (単位：千円、千円未満四捨五入)

都道府県名	予算現額		前年比 (%)		課定額			収入額			前年比 (%)			収入歩合 (%)	
	30年度	29年度	前年比 (%)	30年度滞納繰越分	30年度課税分	30年度滞納繰越分	29年度計	前年比 (%)	30年度滞納繰越分	30年度課税分	30年度滞納繰越分	29年度計	前年比 (%)	30年度	29年度
北海道	50,342	52,898	95.2	0	50,143	0	51,596	97.2	0	50,143	0	51,596	97.2	100.0	100.0
青森	3,669	4,615	79.5	0	4,027	0	4,027	83.7	0	4,027	0	4,027	83.7	100.0	100.0
岩手	13,000	13,000	100.0	0	13,381	0	13,518	99.0	0	13,381	0	13,518	99.0	100.0	100.0
宮城	13,000	13,000	100.0	0	13,082	0	13,082	94.7	0	13,082	0	13,082	94.7	100.0	100.0
秋田	1,346	3,830	35.1	0	1,446	0	3,938	36.7	0	1,446	0	3,938	36.7	100.0	100.0
山形	3,000	5,000	60.0	0	3,931	0	5,230	75.2	0	3,931	0	5,230	75.2	100.0	100.0
福島	14,904	16,262	91.6	0	14,904	0	16,263	91.6	0	14,904	0	16,263	91.6	100.0	100.0
茨城	42,174	43,361	97.3	0	42,321	0	43,499	97.3	0	42,321	0	43,499	97.3	100.0	100.0
栃木	23,000	25,000	92.0	0	24,839	0	25,953	95.7	0	24,839	0	25,953	95.7	100.0	100.0
群馬	18,490	20,758	89.1	0	19,906	0	21,576	92.3	0	19,906	0	21,576	92.3	100.0	100.0
埼玉	22,210	21,238	104.6	0	21,412	0	21,665	98.8	0	21,412	0	21,665	98.8	100.0	100.0
千葉	33,000	34,000	97.1	0	33,400	0	33,429	99.9	0	33,400	0	33,429	99.9	100.0	100.0
東京都	3,978	3,992	99.6	0	4,178	0	4,006	104.3	0	4,178	0	4,006	104.3	100.0	100.0
神奈川県	16,607	16,408	101.2	0	16,657	0	16,462	101.2	0	16,657	0	16,462	101.2	100.0	100.0
新潟	13,000	13,000	100.0	0	12,608	0	12,684	99.4	0	12,608	0	12,684	99.4	100.0	100.0
富山	5,000	6,000	83.3	0	6,192	0	6,212	99.7	0	6,192	0	6,212	99.7	100.0	100.0
石川	12,000	12,000	100.0	0	12,034	0	12,213	98.5	0	12,034	0	12,213	98.5	100.0	100.0
福井	11,428	12,567	90.9	0	11,613	0	12,138	95.7	0	11,613	0	12,138	95.7	100.0	100.0
山梨	14,176	14,712	96.4	0	14,328	0	14,712	97.4	0	14,328	0	14,712	97.4	100.0	100.0
長野	23,154	24,131	96.0	0	23,154	0	24,131	96.0	0	23,154	0	24,131	96.0	100.0	100.0
岐阜	17,000	21,000	81.0	0	18,603	0	19,863	83.7	0	18,603	0	19,863	83.7	100.0	100.0
静岡県	39,000	42,000	92.9	0	38,666	0	42,278	91.5	0	38,666	0	42,278	91.5	100.0	100.0
愛知県	13,398	13,415	99.9	0	12,851	0	13,369	96.1	0	12,851	0	13,369	96.1	100.0	100.0
三重	22,000	19,000	115.8	0	22,809	0	23,720	96.2	0	22,809	0	23,720	96.2	100.0	100.0
滋賀	12,800	13,100	97.7	0	12,963	0	13,171	98.4	0	12,963	0	13,171	98.4	100.0	100.0
京都	19,508	18,596	104.9	0	19,485	0	19,750	98.7	0	19,485	0	19,750	98.7	100.0	100.0
大阪	7,960	7,860	101.3	0	8,294	0	8,294	106.1	0	8,294	0	8,294	106.1	100.0	100.0
兵庫県	36,468	37,345	97.7	0	36,654	0	37,432	97.9	0	36,654	0	37,432	97.9	100.0	100.0
奈良	11,000	11,000	100.0	0	11,616	0	11,616	100.1	0	11,616	0	11,616	100.1	100.0	100.0
和歌山	15,900	16,900	94.1	0	16,660	0	16,442	101.3	0	16,660	0	16,442	101.3	100.0	100.0
鳥取	5,750	6,474	88.8	0	5,843	0	6,458	90.5	0	5,843	0	6,458	90.5	100.0	100.0
島根	12,030	12,928	93.1	0	11,998	0	12,831	93.5	0	11,998	0	12,831	93.5	100.0	100.0
岡山	19,047	19,047	100.0	0	17,607	0	19,177	91.8	0	17,607	0	19,177	91.8	100.0	100.0
広島	25,000	25,000	100.0	0	24,691	0	25,293	97.6	0	24,691	0	25,293	97.6	100.0	100.0
山口	11,000	13,000	84.6	0	11,951	0	13,547	88.2	0	11,951	0	13,547	88.2	100.0	100.0
徳島	13,752	16,272	84.5	0	13,357	0	13,927	95.9	0	13,357	0	13,927	95.9	100.0	100.0
香川	4,000	5,000	80.0	0	4,595	0	5,225	87.9	0	4,595	0	5,225	87.9	100.0	100.0
愛媛	26,011	26,590	97.8	0	26,024	0	26,601	97.8	0	26,024	0	26,601	97.8	100.0	100.0
高松	21,590	22,619	95.5	0	21,541	0	22,552	95.5	0	21,541	0	22,552	95.5	100.0	100.0
福岡	18,783	19,519	96.2	0	18,750	0	19,485	96.2	0	18,750	0	19,485	96.2	100.0	100.0
佐賀	9,000	8,000	112.5	0	9,508	0	9,595	99.1	0	9,508	0	9,595	99.1	100.0	100.0
長崎	8,567	9,062	94.5	0	8,568	0	9,062	94.5	0	8,568	0	9,062	94.5	100.0	100.0
熊本	20,001	21,258	94.1	0	20,084	0	21,235	94.6	0	20,084	0	21,235	94.6	100.0	100.0
大分	22,594	24,743	91.3	0	22,687	0	24,951	90.9	0	22,687	0	24,951	90.9	100.0	100.0
宮崎	24,444	26,158	93.4	0	24,679	0	26,368	93.6	0	24,679	0	26,368	93.6	100.0	100.0
鹿児島	26,058	26,602	98.0	0	26,058	0	26,607	97.9	0	26,058	0	26,607	97.9	100.0	100.0
沖縄	2,000	1,000	200.0	0	2,788	0	2,089	133.5	0	2,788	0	2,089	133.5	100.0	100.0
合計	802,139	839,260	95.6	0	812,885	0	848,306	95.8	0	812,904	0	848,306	95.8	100.0	100.0

(18) 法定外目的税

(単位：千円、千円未満四捨五入)

都道府県名	予算現額		前年比 (%)	調定額		前年比 (%)	収入額			収入歩合 (%)		
	30年度	29年度		30年度	29年度		30年度	29年度	前年比 (%)	30年度	29年度	30年度
北海道	824,817	803,299	102.7	845,701	846,219	107.3	845,607	12	845,619	788,050	107.3	99.9
青森	93,900	70,538	133.1	90,102	90,102	100.9	90,102	0	90,102	89,306	100.9	100.0
岩手	89,000	80,000	111.3	93,063	93,063	117.5	93,063	0	93,063	79,215	117.5	100.0
宮城	449,000	434,000	103.5	455,333	455,333	102.8	455,333	0	455,333	442,759	102.8	100.0
秋田	181,732	197,047	92.2	180,663	206,511	87.5	180,663	0	180,663	206,511	87.5	100.0
山形	144,000	148,000	97.3	148,939	148,939	100.1	148,939	0	148,939	148,742	100.1	100.0
福島	518,165	476,343	108.8	518,168	518,168	108.8	518,168	0	518,168	476,345	108.8	100.0
茨城	0	0	0.0	0	0	0.0	0	0	0	0	0.0	0.0
栃木	0	0	0.0	0	0	0.0	0	0	0	0	0.0	0.0
群馬	0	0	0.0	0	0	0.0	0	0	0	0	0.0	0.0
馬場	0	0	0.0	0	0	0.0	0	0	0	0	0.0	0.0
玉川	0	0	0.0	0	0	0.0	0	0	0	0	0.0	0.0
葉山	0	0	0.0	0	0	0.0	0	0	0	0	0.0	0.0
千葉	2,635,800	2,332,100	113.0	2,667,238	2,667,238	113.0	2,667,238	0	2,667,238	2,360,596	113.0	100.0
京成	0	0	0.0	0	0	0.0	0	0	0	0	0.0	0.0
神奈川	147,000	143,000	102.8	146,784	146,784	102.8	146,784	0	146,784	142,808	102.8	100.0
新潟	0	0	0.0	0	0	0.0	0	0	0	0	0.0	0.0
富山	0	0	0.0	0	0	0.0	0	0	0	0	0.0	0.0
石川	0	0	0.0	0	0	0.0	0	0	0	0	0.0	0.0
福井	0	0	0.0	0	0	0.0	0	0	0	0	0.0	0.0
山梨	0	0	0.0	0	0	0.0	0	0	0	0	0.0	0.0
長野	0	0	0.0	0	0	0.0	0	0	0	0	0.0	0.0
岐阜	0	0	0.0	0	0	0.0	0	0	0	0	0.0	0.0
岐阜	13,000	14,000	92.9	12,121	12,121	98.9	12,121	0	12,121	12,254	98.9	100.0
静岡	527,001	527,001	100.0	556,505	556,505	105.1	556,505	0	556,505	529,328	105.1	100.0
愛知	502,000	412,000	121.8	500,925	500,925	109.5	500,925	0	500,925	457,301	109.5	100.0
三重	23,400	24,600	95.1	23,918	23,918	97.3	23,918	0	23,918	24,588	97.3	100.0
滋賀	197,658	89,954	219.7	198,378	198,378	218.7	198,378	0	198,378	90,713	218.7	100.0
京都	779,000	750,000	103.9	756,390	756,407	98.1	756,390	17	756,408	770,996	98.1	100.0
大阪	140,000	153,000	91.5	135,244	135,244	97.5	135,244	0	135,244	138,721	97.5	100.0
兵庫	0	0	0.0	0	0	0.0	0	0	0	0	0.0	0.0
奈良	0	0	0.0	0	0	0.0	0	0	0	0	0.0	0.0
和歌山	8,152	8,788	92.8	8,276	8,276	93.5	8,276	0	8,276	8,856	93.5	100.0
鳥取	251,497	286,948	87.6	267,123	290,970	91.8	267,123	0	267,123	290,800	91.9	100.0
島根	484,783	475,012	102.1	600,756	636,913	120.2	600,756	0	600,756	493,588	121.7	93.2
岡山	565,000	516,000	109.5	594,811	596,839	117.1	594,811	2,028	596,839	507,669	117.6	100.0
広島	227,000	203,775	111.4	241,412	241,412	109.4	241,412	0	241,412	220,608	109.4	100.0
山口	0	0	0.0	0	0	0.0	0	0	0	0	0.0	0.0
徳島	0	0	0.0	0	0	0.0	0	0	0	0	0.0	0.0
香川	268,611	235,226	114.2	268,612	268,612	114.2	268,612	0	268,612	235,227	114.2	100.0
愛媛	0	0	0.0	0	0	0.0	0	0	0	0	0.0	0.0
高松	176,156	187,314	94.0	184,566	184,566	101.5	184,566	7	184,566	181,770	101.5	97.8
福岡	104,000	83,000	125.3	103,805	103,805	101.2	103,805	0	103,805	102,551	101.2	100.0
佐賀	62,816	75,793	82.9	62,817	62,817	82.9	62,817	0	62,817	75,794	82.9	100.0
長崎	117,687	103,867	113.3	117,662	117,662	119.8	117,662	0	117,662	102,250	115.1	100.0
熊本	412,551	294,567	140.1	412,971	713,070	119.8	412,971	0	412,971	295,082	140.0	57.9
大分	244,231	265,570	92.0	249,377	249,377	92.0	249,377	0	249,377	270,686	92.1	100.0
宮崎	166,426	155,023	107.4	192,198	192,198	123.7	192,198	0	192,198	155,411	123.7	100.0
鹿児島	37,360	28,000	133.4	37,948	37,948	116.3	37,948	0	37,948	32,631	116.3	100.0
沖縄	10,391,743	9,573,765	108.5	10,671,799	11,010,625	109.3	10,667,687	2,064	10,669,751	9,731,149	109.6	96.9
合計												

(19) 旧法による税

(単位：千円、千円未満四捨五入)

都道府名	予算現額		前年比 (%)	調定額			前年比 (%)	収入額			前年比 (%)	収入歩合 (%)			
	30年度	29年度		30年度 現年課税分	30年度 滞納繰越分	計		30年度 現年課税分	30年度 滞納繰越分	計		29年度 計	30年度	29年度	
															30年度
北海道	0	0	0.0	0	315	315	716	44.0	0	129	129	400	32.3	41.0	55.9
青森	0	0	0.0	0	0	0	0	0.0	0	0	0	0	0.0	0.0	0.0
岩手	0	0	0.0	0	0	0	0	0.0	0	0	0	0	0.0	0.0	0.0
宮城	0	0	0.0	0	34	34	153	22.2	34	34	34	120	28.3	100.0	78.4
秋田	283	382	74.1	0	2,236	2,236	2,594	86.2	408	408	408	359	113.7	18.3	13.8
山形	0	0	0.0	0	0	0	0	0.0	0	0	0	0	0.0	0.0	0.0
福島	0	0	0.0	0	0	0	0	0.0	0	0	0	0	0.0	0.0	0.0
茨城	300	960	31.3	0	1,694	1,694	2,535	66.8	300	300	300	841	35.7	17.7	33.2
栃木	0	0	0.0	0	0	0	155	0.0	0	0	0	0	0.0	0.0	0.0
群馬	0	0	0.0	0	0	0	0	0.0	0	0	0	0	0.0	0.0	0.0
馬場	0	0	0.0	0	0	0	0	0.0	0	0	0	0	0.0	0.0	0.0
玉葉	0	0	0.0	0	0	0	0	0.0	0	0	0	0	0.0	0.0	0.0
千葉	1,000	1,000	100.0	0	0	0	567	0.0	0	0	0	351	0.0	0.0	61.9
東京都	1	1	100.0	0	174	174	174	100.0	0	0	0	0	0.0	0.0	0.0
神奈川	0	0	0.0	6	6	6	75	8.0	6	6	6	75	8.0	100.0	100.0
新潟	0	0	0.0	0	0	0	0	0.0	0	0	0	0	0.0	0.0	0.0
富山	0	0	0.0	0	0	0	0	0.0	0	0	0	0	0.0	0.0	0.0
石川	0	0	0.0	0	0	0	0	0.0	0	0	0	0	0.0	0.0	0.0
福井	0	0	0.0	0	0	0	0	0.0	0	0	0	0	0.0	0.0	0.0
山梨	0	0	0.0	0	0	0	0	0.0	0	0	0	0	0.0	0.0	0.0
長野	0	0	0.0	0	0	0	0	0.0	0	0	0	0	0.0	0.0	0.0
岐阜	0	0	0.0	0	0	0	0	0.0	0	0	0	0	0.0	0.0	0.0
静岡県	1,100	1,100	100.0	0	67,067	67,067	70,444	95.2	0	2,430	2,430	3,377	72.0	3.6	4.8
愛知県	1,000	1,000	100.0	0	85,294	85,294	85,404	99.9	0	720	720	110	654.5	0.8	0.1
三重	1,001	1,001	100.0	0	2,893	2,893	5,701	50.7	0	200	200	1	20000.0	6.9	0.0
滋賀	0	0	0.0	0	0	0	0	0.0	0	0	0	0	0.0	0.0	0.0
京都	300	300	0.0	0	0	0	307	0.0	0	0	0	307	0.0	0.0	100.0
大阪	147	214	68.7	0	1,457	1,457	4,027	36.2	0	325	325	87	373.6	22.3	2.2
兵庫県	29,000	23,000	126.1	0	491,054	491,054	614,861	79.9	0	28,065	28,065	23,330	120.3	5.7	3.8
奈良	2,000	2,000	0.0	0	53	53	70	75.7	0	0	0	0	0.0	0.0	0.0
和歌山	1,000	1,000	0.0	0	0	0	657	0.0	0	0	0	657	0.0	0.0	100.0
鳥取	0	0	0.0	0	0	0	0	0.0	0	0	0	0	0.0	0.0	0.0
島根	0	0	0.0	0	0	0	0	0.0	0	0	0	0	0.0	0.0	0.0
岡山	0	0	0.0	0	0	0	0	0.0	0	0	0	0	0.0	0.0	0.0
広島	0	0	0.0	0	0	0	0	0.0	0	0	0	0	0.0	0.0	0.0
山口	0	0	0.0	0	0	0	0	0.0	0	0	0	0	0.0	0.0	0.0
徳島	240	180	133.3	0	413	413	505	81.8	0	180	180	93	193.5	43.6	18.4
香川県	0	0	0.0	0	0	0	0	0.0	0	0	0	0	0.0	0.0	0.0
愛媛	0	0	0.0	0	0	0	0	0.0	0	0	0	0	0.0	0.0	0.0
高松	0	0	0.0	0	0	0	0	0.0	0	0	0	0	0.0	0.0	0.0
福岡	1,000	1,000	0.0	0	0	0	300	0.0	0	0	0	300	0.0	0.0	100.0
佐賀	0	0	0.0	0	0	0	0	0.0	0	0	0	0	0.0	0.0	0.0
長崎	0	0	0.0	0	0	0	4,519	0.0	0	0	0	0	0.0	0.0	0.0
熊本	0	0	0.0	0	0	0	0	0.0	0	0	0	0	0.0	0.0	0.0
大分	0	0	0.0	0	0	0	0	0.0	0	0	0	0	0.0	0.0	0.0
宮崎	0	7	0.0	0	0	0	1,115	0.0	0	0	0	7	0.0	0.0	0.6
鹿児島	0	0	0.0	0	0	0	226	0.0	0	0	0	226	0.0	0.0	100.0
沖縄	0	0	0.0	0	0	0	0	0.0	0	0	0	0	0.0	0.0	0.0
合計	33,072	33,145	99.8	6	652,684	652,690	795,105	82.1	6	32,791	32,797	30,641	107.0	5.0	3.9

12 県税に係る税率等の推移

税 目		年 度		昭和25年度	26	27	28	29	30	31	
		道	府	県	道	府	県	道	府	県	
道	道府県民税	税率	個人					(創設) 均等割 100円 所得割 所得税 の5%		所得割 5.5%	
			法人					(創設) 均等割 600円 法人税割 法人税 額の5%	法人税割 5.4%		
	事業	個人	事業主 控除等	免 税 点 25,000円		基礎控除 年 38,000円	基礎控除 年 50,000円	基礎控除 年 70,000円	基礎控除 年 100,000 円	基礎控除 年 120,000 円	
			税率	第1種事業 12% 第2種事業 8% 特別所得税 第1種業務 6.4% 第2種業務 8%				第1種事業 8% 第2種事業及び 第3種事業 6% 助産婦業等 4%			
		人	その他					特別所得税を事業 税率第3種事業と した。	クリー ニング業の 追加		
		業	税率	普通法人 12% 特別法人 8% 収入金額課税法人 1.6%				普通法人 年50万円以下 10% 年50万円超 及び清算所得12% 収入金額課税法人 1.5%			
	税	人	その他		申告納 付制度 採用				生命保険事業を収 入金額課税とし、 運送業(鉄軌道事 業を除く。)を所 得課税とした。	損害保険 事業を収 入金額課 税とした。	
			不動産取得税					(創設) 税率 3%	(免税点) 土地 1万円 家屋(建築) 10万円 家屋(そ の他) 5万円		
	道府県たばこ税 (道府県たばこ 消費税)							(創設) 税率 $\frac{5}{115}$		税率 8%	

32	33	34	35	36	37	38	39
所得割 6%	所得割 7.5%	所得割 8%			所得割 150万円以下 2% 150万円超 4%		
		基礎控除 年 200,000円		事業主控除と名称 変更			事業主控除 年 220,000円
第1種事業課 税所得 年50万円以下 6%年50万円 超 8%					第1種事業 5% 第2種事業 4% 第3種事業 5% 助産婦業等 3%		
公衆浴場業 (第三種事業)、 美容業の追加						不動産鑑定 業、印刷製 版業の追加	
普通法人 年50万円以下 8% 年100万円以 下 10% 年100万円超 及び清算所得 12%		普通法人 年50万円以下 7% 年100万円以下 8% 年200万円以下 10% 年200万円超 及び清算所得 12% 特別法人 年50万円以下 7% 年50万円超及び 清算所得 8%			普通法人 年100万円以下 6% 年200万円以下 9% 年200万円超 及び清算所得 12% 特別法人 年100万円以下 6% 年100万円超 及び清算所得 8%		普通法人 年150万円以下 6% 年300万円以下 9% 年300万円超 及び清算所得 12% 特別法人 年150万円以下 6% 年150万円超 及び清算所得 8%
地方鉄軌道事 業を所得課税 とした。							
							(免税点) 土地 5万円 家屋(建築) 15万円 家屋(その他) 8万円
					税率 9% 課税標準の改正		

税 目			年 度		40	41	42	43	44	45
			40	41						
道 府 県 民 税	道 税	個 人		分割課税に係る所得割は当分の間算出税額の90%						
		法 人	法人税割 5.5%	法人税割 5.8%	均等割 (1) 資本の金額又は出資金額が1,000万円以下の法人等 年600円 (2) 資本の金額又は出資金額が1,000万円を超える法人 年1,000円				法人税割 5.6%	
	府 事 人	事業主控除等	事業主控除 年 240,000円	事業主控除 年 250,000円	事業主控除 年 270,000円					事業主控除 年 320,000円
		税 率								
		その他						社会保険労務士業の追加		
	県 業 人	法 税 率								
		その他		農業組合法人の行う農業は非課税						
	不動産取得税									
	道府県たばこ税 (道府県たばこ消費税)						税率 10.3%			

46	47	48	49	50	51
					均等割 年300円
			法人税割 5.2%		均等割 (1) 資本の金額又は出資金額が1億円を超える法人及び保険業法に規定する相互会社 年額6,000円 (2) 資本の金額又は出資金額が1千万円を超え1億円以下の法人 年額3,000円 (3) 資本の金額又は出資金額が1千万円以下の法人等 年額1,800円 法人税割 6.2% 中小企業等については、税額の6.2分の1の額を控除する。
事業主控除 年 360,000円	事業主控除 年 600,000円	事業主控除 年 800,000円	事業主控除 年 1,500,000円	事業主控除 年 1,800,000円	事業主控除 年 2,000,000円
			普通法人 年300万円以下 6% 年600万円以下 9% 年600万円超 及び清算所得 12% 特別法人 年300万円以下 6% 年300万円超 及び清算所得 8%	普通法人 年350万円以下 6% 年700万円以下 9% 年700万円超 及び清算所得 12% 特別法人 年350万円以下 6% 年350万円超 及び清算所得 8%	
		(免税点) 土地 10万円 家屋(建築) 23万円 家屋(その他) 12万円			

税目		年度		52	53	54	55	56	
		個人	法人				均等割 年 500円		
道 府 民 税	道 税	個人							
		法人	均等割 (1) 資本の金額又は出資金額が1億円を超える法人及び保険業法に規定する相互会社 年額 20,000円 (2) 資本の金額又は出資金額が1千万円を超え1億円以下の法人 年額 6,000円 (3) 資本の金額又は出資金額が1千万円以下の法人等 年額 2,000円	均等割 資本の金額又は出資金額（保険業法に規定する相互会社にあつては純資産額とする。）が (1) 50億円を超える法人 年額20万円 (2) 10億円を超え50億円以下の法人 年額10万円 (3) 1億円を超え10億円以下の法人 年額2万円 (4) 1千万円を超え1億円以下の法人 年額6千円 (5) 前各号に掲げる法人以外の法人 年額2千円			均等割の税率適用基準の改正 資本の金額（資本の金額又は出資金額と資本積立金額との合計額（保険業法に規定する相互会社にあつては純資産額）をいう。） 法人税割 6% 中小法人等については税額の6分の1の額を控除する		
	府 事 業 税	個人	事業主 控除等 税率	事業主控除 年 2,200,000円					
			その他					不動産貸付業、 駐車場業、コン サルタント業、 デザイン業の追 加	
		法人	税率			普通法人 年350万円以下 6.6% 年700万円以下 9.9% 年700万円超及び清算 所得 13.2% 特別法人 年350万円以下 6.6% 年350万円超及び清算 所得 8.8% 収入金額課税法人 1.65% 中小法人については 税額の11分の1の額 を控除する。			
	県 民 税	個人	その他						
			税率						
		不動産取得税						税率 4% 56年7月1日から 61年6月30日 までの住宅に係 る税率は3%	
	道府県たばこ税 (道府県たばこ 消費税)								

57	58	59	60	61	62
			均等割 年 700円		
	均等割 資本の金額又は出資金額と資本積立金額との合計額（保険業法に規定する相互会社にあつては純資産額とする。）が (1) 50億円を超える法人 年額30万円 (2) 10億円を超え50億円以下の法人 年額20万円 (3) 1億円を超え10億円以下の法人 年額4万円 (4) 1千万円を超え1億円以下の法人 年額1万2千円 (5) 前各号に掲げる法人以外の法人 年額4千円	均等割 資本の金額又は出資金額と資本積立金額との合計額（保険業法に規定する相互会社にあつては純資産額とする。）が (1) 50億円を超える法人 年額75万円 (2) 10億円を超え50億円以下の法人 年額50万円 (3) 1億円を超え10億円以下の法人 年額10万円 (4) 1千万円を超え1億円以下の法人 年額3万円 (5) 前各号に掲げる法人以外の法人 年額1万円	法人税割 5% (S61.2.1)		
			事業主控除 年 2,400,000円		
			新聞業等7事業に係る非課税措置の廃止経過措置 (S61~H6)		
			新聞業等7事業に係る非課税措置の廃止経過措置(S61~H6)		
				住宅に係る税率の特例措置について平成元年6月30日まで3年間延長	
			税率 従価割8.1% 従量割1,000本につき200円 課税標準の改正	税率 従価割（小売定価－売渡本数×1円）×8.1% 従量割1,000本につき360円 (S61.5.1~S63.3.31)	

税 目		年 度		63	平成元年度	2	3	4		
		63	平成元年度							
道 府 県 民 税 率	道 税	個 人		所得割(1)130万円以下 2% 130万円超 3% 260万円以下 3% 260万円超 4% (2)株式等に係る譲渡 所得等に対する税 率 2%	所得割500万円以下 2% 500万円超 4%		所得割 550万円 以下 2% 550万円 超 4%			
				府 税	法 人					
							事 業 税	利 子 割		(創設) 支払を受けるべき利子等の 額の5% 4月1日施行
	事 業 税	人	事 業 主 控 除 等 税 率 そ の 他							
				法 人	税 率		普通法人 年350万円以下 6.42% 年700万円以下 9.63% 年700万円超及び 清算所得 12.84% 特別法人 年350万円以下 6.42% 年350万円超及び 清算所得 8.56% ただし中小法人は 標準税率とする。 収入金額課税法人 1.605%			
						その他				
	道 府 県 民 税	不 動 産 取 得 税			住宅に係る税率の特例措 置について、平成4年6 月30日まで3年間延長			住宅に係る税率 の特例措置につ いて、平成7年 6月30日まで3 年間延長		
		道 府 県 た ば こ 税 (道 府 県 た ば こ 消 費 税)		税率等の特例措置の適用期 限を元年3月31日まで延長 (附則第12条の2、第30条 の3関係)	名称を道府県たばこ税に 変更、従価割を廃止 紙巻たばこ等1,000本に つき1,129円 旧3級品の紙巻たばこ 1,000本につき536円					

5	6	7	8
	特別減税 所得割の20%（最高20万円）を減額	所得割 700万円以下 2% 700万円超 4% 特別減税 所得割の15%（最高2万円）を減額	均等割 年 1,000円 特別減税 所得割の15%（最高2万円）を減額
	均等割 資本の金額又は出資金額と資本積立金額との合計額（保険業法に規定する相互会社にあつては純資産額とする。(1)から(4)まで同じ。）が (1) 50億円を超える法人 年額80万円 (2) 10億円を超え50億円以下の法人 年額54万円 (3) 1億円を超え10億円以下の法人 年額13万円 (4) 1千万円を超え1億円以下の法人 年額5万円 (5) 前各号に掲げる法人以外の法人 年額2万円		
事業主控除 年2,700,000円			
	普通法人 年350万円以下 6.30% 年700万円以下 9.45% 年700万円超及び清算所得 12.60% 特別法人 年350万円以下 6.30% 年350万円超及び清算所得 8.40% 収入金額課税法人 1.575% ただし中小法人等は標準税率とする。		
	宅地及び宅地比準土地の取得が平成6年中に行われた場合については課税標準を価格の2分の1、平成7年及び8年中に行われた場合については、課税標準の3分の2とする特例措置が講じられた。	住宅に係る税率の特例措置について、平成10年6月30日まで3年間延長	宅地及び宅地比準土地の取得が平成8年中に行われた場合においては、課税標準を価格の2分の1とする特例措置を講ずる。

税 目		年 度		9	10	11
		9	10			
道 府 県 民 府	道 税	個 人	所得割	700万円以下 2% 700万円超 3%	特別減税（個人住民税） （当初）（追加）（合計） 本人 8,000円 9,000円 17,000円 控除対象 配偶者又は 4,000円 4,500円 8,500円 扶養親族 （1人につき）	定率による税額控除（個人住民税） 所得割の15%（最高4万円）を 減額
			法 人			
			利子割			
			配当割			
			株式等 譲 渡 所得割			
	事 業 税	個 人	事業主 控除等			事業主控除 年 2,900,000円
			税 率 その他			
		法 人	税 率	普通法人 年400万円以下 5.88% 年800万円以下 8.82% 年800万円超及び清算所得 11.55% 特別法人 年400万円以下 5.88% 年400万円超及び清算所得 7.875% 収入金額課税法人 1.575% ただし中小法人等は $\frac{100}{105}$ を乗じた標準税率とする。	普通法人 年400万円以下 5.25% 年800万円以下 7.665% 年800万円超及び清算所得 10.08% 特別法人 年400万円以下 5.25% 年400万円超及び清算所得 6.93% 収入金額課税法人 1.365% ただし中小法人等は $\frac{100}{105}$ を乗じた標準税率とする。	
			その他			
			その他			
税	不動産取得税		宅地及び宅地比準土地の取得が平成9年1月1日から平成11年12月31日までに行われた場合においては課税標準を価格の2分の1とする特例措置を講ずる。	住宅及び住宅用土地に係る税率等の特例措置について、平成13年6月30日まで3年間延長	新築特例適用住宅用土地等に係る特例措置の土地取得後住宅新築までの経過年数の緩和 H11.4.1～H13.6.30までの土地取得→3年以内	
	道府県たばこ税 （道府県たばこ 消 費 税）		税率 紙巻たばこ等 1,000本につき 692円 旧3級品の紙巻たばこ 1,000本につき 329円		税率 紙巻たばこ等 1,000本につき 868円 旧3級品の紙巻たばこ 1,000本につき 413円	

12	13	14	15	16
			(創設) 支払を受けるべき特定配当等の額の3% 平成16年1月1日施行	
			(創設) 特定株式等譲渡所得金額の3% 平成16年1月1日施行	
				(創設) 外形標準課税対象法人 付加価値額 0.504% 資本等の金額 0.21% 年400万円以下 3.99% 年800万円以下 5.775% 年800万円超及び 清算所得 7.56%
特定信託に対する課税措置 の創設(11月30日より施行)				
宅地及び宅地比準土地の取得が平成12年1月1日から平成14年12月31日までに行われた場合においては課税標準を価格の2分の1とする特例措置を講ずる。	住宅及び住宅用土地に係る税率等の特例措置について、平成16年6月30日まで3年間延長		不動産の取得が平成15年4月1日から平成18年3月31日までに行われた場合においては税率を一律3%とする特例措置を講ずる。宅地及び宅地比準土地に係る課税標準の特例について、平成17年12月31日まで3年間延長	
			税率 紙巻たばこ 1,000本につき969円 旧3級品の紙巻たばこ 1,000本につき461円	

税 目		年 度			
		17	18		
道 府 県 民 税 率	道 税	個 人	<ul style="list-style-type: none"> 配偶者特別控除の上のせ適用の廃止 生計同一の妻に対する非課税措置の廃止 	<ul style="list-style-type: none"> 高齢者非課税措置の廃止 定率減税による所得割の税額控除の15%（4万円上限）を7.5%（2万円上限）に縮減 森林づくり県民税創設 400円／年 	
		法 人		<ul style="list-style-type: none"> 森林づくり県民税創設 均等割の5%を超過課税 	
		利子割			
		配当割			
		株式等譲渡所得割			
	事 業 税	個 人	事業主控除等		
			税 率		
			その他		
		法			
		税 率			
税	人	その他			
		不動産取得税		住宅及び土地に係る税率の特別措置について、平成21年3月31日まで延長。 住宅以外の家屋の取得が平成20年3月31日までに行われた場合においては税率を3.5%とする特例措置を講ずる。 宅地及び宅地比準土地に係る課税標準の特例措置について、平成21年3月31日まで延長。	
		道府県たばこ税 (道府県たばこ消費税)		税率 紙巻たばこ 1,000本につき1,074円 旧3級品の紙巻たばこ 1,000本につき511円	

19	20		
<ul style="list-style-type: none"> ・定率減税の廃止 ・所得税からの税源移譲 (税率2%又は3%が一率4%) ・分離課税の税率割合の見直し 	<ul style="list-style-type: none"> ・ふるさと納税制度の創設 		
	<table border="0" style="width: 100%; border-collapse: collapse;"> <tr> <td style="width: 50%; vertical-align: top;"> 資本金1億円以下の普通法人 年400万円以下 2.95(2.7)% 年800万円以下 4.365(4.0)% 年800万円超及び清算所得 5.78(5.3)% 特別法人 年400万円以下 2.95(2.7)% 年400万円超及び清算所得 3.93(3.6)% 収入金額課税法人0.765(0.7)% </td> <td style="width: 50%; vertical-align: top;"> 外形標準課税対象法人 (所得割) 年400万円以下 1.69% 年800万円以下 2.475% 年800万円超及び清算所得 3.26% ただし、中小法人等は()内の税率を適用 </td> </tr> </table>	資本金1億円以下の普通法人 年400万円以下 2.95(2.7)% 年800万円以下 4.365(4.0)% 年800万円超及び清算所得 5.78(5.3)% 特別法人 年400万円以下 2.95(2.7)% 年400万円超及び清算所得 3.93(3.6)% 収入金額課税法人0.765(0.7)%	外形標準課税対象法人 (所得割) 年400万円以下 1.69% 年800万円以下 2.475% 年800万円超及び清算所得 3.26% ただし、中小法人等は()内の税率を適用
資本金1億円以下の普通法人 年400万円以下 2.95(2.7)% 年800万円以下 4.365(4.0)% 年800万円超及び清算所得 5.78(5.3)% 特別法人 年400万円以下 2.95(2.7)% 年400万円超及び清算所得 3.93(3.6)% 収入金額課税法人0.765(0.7)%	外形標準課税対象法人 (所得割) 年400万円以下 1.69% 年800万円以下 2.475% 年800万円超及び清算所得 3.26% ただし、中小法人等は()内の税率を適用		
	平成20年10月1日以降に開始する事業年度から事業税(所得割、収入割)の税率が引き下げられ、地方法人特別税(国税)が創設。		

税 目		年 度			
		21	22		
道 府 県 民 税 率	道 税	個 人			
		法 人			
		利子割			
		配当割			
		株式等 譲 渡 所得割			
	事 業 税	個 人	事業主 控除等 税 率		
			その他		
			法		
		税 率			
		人	その他		平成22年10月1日以降の解散から清算所得課税が廃止され、通常の所得課税。
	不動産取得税	住宅及び土地に係る税率の特例措置について、平成24年3月31日まで延長。 宅地及び宅地比準土地に係る課税標準の特例措置について、平成24年3月31日まで延長。			
	道府県たばこ税 (道府県たばこ 消 費 税)		税率 紙巻たばこ 1,000本につき1,504円 旧3級品の紙巻たばこ 1,000本につき 716円		

23	24	25
	<ul style="list-style-type: none"> ・扶養親族のうち年齢16歳未満の者に係る扶養控除を廃止 ・特定扶養親族のうち年齢16歳以上19歳未満の者に係る扶養控除の上乗せ部分を廃止 ・退職所得に係る10%税額控除の廃止 (平成25年1月1日以後に支払を受けるべき退職手当等) 	
		税率 5% (平成26年1月1日以後に支払を受けるべき上場株式等の配当等)
		税率 5% (平成26年1月1日以後に支払を受ける源泉徴収口座内の上場株式等の譲渡所得等)
	住宅及び土地に係る税率の特別措置について、平成27年3月31日まで延長。 宅地及び宅地比準土地に係る課税標準の特例措置について、平成27年3月31日まで延長。	
		税率(平成25年4月1日以降) 紙巻たばこ 1,000本につき860円 旧3級品の紙巻たばこ 1,000本につき411円

税 目		年 度			
道 府 県 民 税 率	道 税	個人	・防災・減災のための臨時特例 均等割 500円加算（平成26年度～平成35年度）		
		府	法人	法人税割 3.2% 平成26年10月1日以降に開始する事業年度から法人県民税法人税割の税率の引き下げと併せて、 地方法人税（国税）が創設。	
		県	利子割		
		民	配当割		
		税	株式等 譲渡 所得割		
	事 業 税	個人	事業主 控除等		
			税 率 その他		
		法 人	税率	資本金 1 億円以下の普通法人 年400万円以下 3.65(3.4)% 年800万円以下 5.465(5.1)% 年800万円 7.18(6.7)%	外形標準課税対象法人 (所得割) 年400万円以下 2.39% 年800万円以下 3.475% 年800万円超及び清算所得 4.66%
			税率	特別法人 年400万円以下 3.65(3.4)% 年400万円超及び清算所得 4.93(4.6)%	
			税率	収入金額課税法人 0.965(0.9)%	ただし、中小法人等は()内の税率を適用
人	その他	平成26年10月1日以降に開始する事業年度から地方法人特別税（国税）の税率の引き上げと併せて、事業税（所得割、収入割）の税率の引き上げ。			
税	不動産取得税				
	道府県たばこ税 (道府県たばこ 消費 税)				

平成28年1月1日以後に支払いを受けるべき利子等に係る法人の利子割について廃止

資本金1億円以下の普通法人		外形標準課税対象法人	
年400万円以下	3.65(3.4)%	(所得割)	
年800万円以下	5.465(5.1)%	年400万円以下	1.79%
年800万円	7.18(6.7)%	年800万円以下	2.575%
		年800万円超及び清算所得	3.46%
特別法人		(付加価値割)	0.744%
年400万円以下	3.65(3.4)%	(資本割)	0.31%
年400万円超及び清算所得	4.93(4.6)%		
収入金額課税法人	0.965(0.9)%	ただし、中小法人等は()内の税率を適用	

住宅及び土地に係る税率の特別措置について、平成30年3月31日まで延長。
宅地及び宅地比準土地に係る課税標準の特例措置について、平成30年3月31日まで延長。

税 目		年 度			
道 府 県 民 税 率	道 税	個 人			
		法 人			
		利子割			
		配当割			
		株式等 譲 渡 所得割			
	事 業 税	個 人	事業主 控除等		
			税 率 その他		
		法 人	資本金 1 億円以下の普通法人	3.65(3.4)%	外形標準課税対象法人 (所得割)
			年400万円以下	5.465(5.1)%	年400万円以下 0.49%
			年800万円以下	7.18(6.7)%	年800万円以下 0.775%
年800万円超及び清算所得		1.06%			
特別法人		(付加価値割) 1.224%			
年400万円以下	3.65(3.4)%	(資本割) 0.51%			
年400万円超及び清算所得	4.93(4.6)%				
収入金額課税法人	0.965(0.9)%	ただし、中小法人等は()内の税率を適用			
人	その他				
税	不動産取得税				
	道府県たばこ税 (道府県たばこ 消費 税)	税率 紙巻たばこ 1,000本につき860円 旧 3 級品の紙巻たばこ 1,000本につき481円 (平成28年 4 月 1 日以降)			

税率	
紙巻たばこ	1,000本につき860円
旧3級品の紙巻たばこ	1,000本につき551円（平成29年4月1日以降）

税 目		年 度		
道 府 県 民 税	道 税	個人	所得割 (政令市) 2 % (政令市除く) 4 %	
		法人		
		利子割		
		配当割		
		株式等譲渡所得割		
	事 業 税	個人	事業主控除等	
			税率	
		その他		
	県 業 税	法 人	税率	
		人	その他	
税	不動産取得税		宅地及び土地に係る税率の特別措置について、令和3年3月31日まで延長 宅地及び宅地批准土地に係る課税標準の特別措置について、令和3年3月31日まで延長	
	道府県たばこ税 (道府県たばこ消費税)		税率 紙巻たばこ 1,000本につき930円 (平成30年10月1日以降) 旧3級品の紙巻たばこ 1,000本につき656円 (平成30年4月1日以降)	

30	31	32	33	34
		㊦㊧ 1人1日につき 300円、250円 200円、150円 100円		
			㊦課税対象となる 1人1回につき 50円、40円 30円、20円	
㊦課税対象となる ぱちんこ場適用				
		1台につき月額 800円		
			㊦となる12等級4 等地1施設につき 月額400~8,150円	
				㊦となる
		削 除		

(ゴルフ場利用税つづき)

年度 税目		35	36	37	38	
		道	ゴルフ場	1人1日につき 400円、350円、 300円、250円、 200円、150円	1人1日につき 500円、450円 400円、350円 300円、250円、200円	
府 県 税		ゴルフ場に 類する施設		㊦ベビーゴルフ場対 象となる。 $\frac{50}{105}$ (S36.4.30) ㊧となる。 1人1回につき50円 (S36.7.14)		
		ゴルフ練習場				
		ぱちんこ場 (類する施設)				
		スマート ボール場				
		まあじゃん場				
		たまつき場 (類する施設)				
		射的場 (類する施設)				
		ボーリング場		㊨課税対象となる $\frac{15}{100}$	$\frac{10}{100}$	
		カーサー キット場				
		アーチェリー場				
		室内射的場				
		舞踏場		$\frac{15}{100}$	$\frac{10}{100}$	
		つりぼり		削除		
		貸船場		削除		

39	40	41	42～45	46
		1人1日につき 750円、600円、500円、 400円、300円 ゴルフ場所在市町村に対して $\frac{1}{6}$ 交付		ゴルフ場所在市町村 に対して $\frac{1}{3}$ 交付
		㊦類する施設となる 1人1日につき 200円、150円、100円		
		} 合併		
㊦となる	㊦となる $\frac{10}{100}$			㊦となる 1台1ヵ月平均に よる点数制
		㊦課税対象となる $\frac{10}{100}$		

税 目		年 度					
		昭和25年度	26	27	28	29	30
道		(遊興飲食税)				(免税点)	芸者の花代
		芸者の花代					30%
府		100%		カフェー・バー等		大衆飲食店	15%
		カフェー・バー等		20%		1人1回 120円	カフェー・バー等
県		40%		上記以外の飲食		甘味喫茶店	15%
		上記以外の飲食		10%		1人1回 100円	上記以外の飲食
税		20%		宿泊		大衆旅館	1人1回 500円
		宿泊		10%		1人1回 700円	以下 5%
		20%		(免税点)		1人1回 500円	超 10%
				大衆食堂等		1人1回	10%
				100円以下		1人1泊1,000円	
				1品価格		以下 5%	
				50円以下		1人1泊1,000円超	10%
						(免税点)	
						1人1回	
						200円以下	
						食券食堂の1品の価格	
						100円以下	
						(基礎控除)	
						1人1泊 500円	
						公給領収証制度の採用	

31	32	33～35	36	37	38～41	41
	芸者の花代、カフェー・ バー等 15% 宿泊及び上記以外の 飲食 10% (免税点) 飲食店 1人1回 300円以下 食券食堂 1品の価格 150円以下 宿泊1人1泊 800円以下		名称を料理飲食等消 費税に変更した。 (免税点) 飲食店 1人1回 500円以下 食券食堂 1品の価格 250円以下 宿泊 1人1泊 1,000円以下	(税率) (1) 1人1回の消費 金額 3,000円超 15% 3,000円以下 10% (2) 旅館における宿 泊料金 (1泊につき2食 までの料金を含む。) 10% (旅館における基礎 控除) 宿泊 1人1泊 800円		(免税点) 旅館 1人1泊 1,200円 飲食店等 1人1回 600円 チケット制食堂 1品 300円 (奉仕料控除) 旅館及び飲食店等に おける特定の奉仕料(料 金の10%以下等)は課 税標準から控除するこ ととした。

(特別地方消費税つき)

税 目		年 度								
		42	43	44	45	46	47	48	49	50
道	府			(免税点) 旅館 1人1泊 1,600円		(免税点) 旅館 1人1泊 1,800円		(免税点) 旅館 1人1泊 2,400円	(旅館におけ る基礎控除) 1人1泊 1,500円	(免税点) 旅館 1人1泊 3,400円
				飲食店等 1人1回 800円		飲食店等 1人1回 900円		飲食店等 1人1回 1,200円		飲食店等 1人1回 1,700円
県	税			チケット制食 堂 1品 400円 (税率) 遊興飲食及び 宿泊並びにそ の他の利用行 為の料金 10%		チケット制 食堂 1品 450円 (旅館におけ る基礎控除) 1人1泊 1,000円		チケット制食 堂 1品 600円		チケット制 食堂 1品 850円
				特別地方 消費税 (料理飲食 等消費税、 遊興飲食 税)						

51	52	53	54~56	57	58	59~63
	(免税点) 旅館 1人1泊 4,000円 飲食店等 1人1回 2,000円 チケット制 食堂 1品 1,000円	(旅館におけ る基礎控除) 1人1泊 2,000円		(免税点) 旅館 1人1泊 5,000円 飲食店等 1人1回 2,500円	(旅館におけ る基礎控除) 1人1泊 2,500円	

(特別地方消費税につき)

年度 税目		平成元年度		2	3	4~8
道	府	名称が特別地方消費税に変更された。 (税率) 1人1回の消費金額の3% (免税点) 遊興を含むすべての利用行為に ついて適用 旅館 1人1泊 10,000円 料理店等 1人1回 5,000円 (旅館における基礎控除) 廃止 (奉仕料控除) 廃止 公給領収証制度の廃止			(免税点) 宿泊等1人1泊につき 15,000円 飲食等1人1回につき 7,500円 ・チケット制食堂における免税点の特例の廃止 ・市町村交付金制度の創設(交付率1/5) ・外国大使等への非課税措置 (H3.7.1)	
			県			
税		特別地方消費税 (料理飲食等消費税、遊興飲食税)				

9	10	11
<p>(交付金) 旅館、飲食店 等所在市町村 に対して2分 の1の範囲内 で交付</p>		<p>平成12年3月31日 をもって特別地方 消費税は廃止され る。</p>

税 目		年 度						
		昭和25年度	26	27	28	29	30	31
道	自動車税	普通自動車 自家用 15,000円 営業用 10,000円 トラック及びバス 10,000円 小型自動車 四輪車 自家用 4,500円 その他 3,000円 三輪車 2,000円 二輪車 1,000円 軽自動車 500円			普通自動車 自家用 30,000円 営業用 14,000円 トラック 14,000円 バス観光用 25,000円 その他 14,000円 小型自動車 四輪車 自家用 7,200円 営業用 4,200円 三輪車 2,800円 二輪車 1,400円 軽自動車 700円	普通自動車 自家用 120吋以下 36,000円 120吋超 60,000円 営業用 120吋以下 15,000円 120吋超 30,000円 トラック 自家用 揮発油 15,000円 その他 23,000円 営業用 揮発油 14,000円 その他 21,000円 バス観光用 揮発油 30,000円 その他 45,000円 その他 揮発油 14,000円 その他 21,000円 小型自動車 四輪車 自家用 16,000円 営業用 8,000円 三輪車 自家用 4,300円 営業用 3,300円 二輪車 2,500円 軽自動車 1,500円		トラック及びバスについて「揮発油を燃料とする自動車」以外の税率を、「揮発油を燃料とする自動車」の標準税率まで引き下げた。
		軽油引取税						(創設) 税率 1 kl 6,000円
県	その他の税	附加価値税が創設され実施は昭和27年1月1日からとされた。 漁業権税 賃貸料の10%	附加価値税の実施は昭和28年1月1日から延期された。 漁業権税は廃止された。 狩猟者税の税率が改正された。	附加価値税の実施は昭和29年1月1日から延期された。 狩猟者税の税率が改正された。	附加価値税は廃止された。	大規模償却資産に対する固定資産税の特例が創設された。		

32	33	34	35	36	37	38	39	40
	二輪小型自動車及び軽自動車を市町村税の軽自動車税とした。			普通自動車 自家用 3.048m以下 36,000円 3.048m超 60,000円 営業用 3.048m以下 15,000円 3.048m超 30,000円 トラック 15,000円 バス観光用 30,000円 その他 14,000円 小型自動車 四輪車 自家用 16,000円 営業用 8,000円 三輪車 3,800円	小型四輪車 自家用 1ℓ以下 12,000円 1ℓ超 1.5ℓ以下 14,000円 1.5ℓ超 16,000円 営業用 1ℓ以下 6,000円 1ℓ超 1.5ℓ以下 7,000円 1.5ℓ超 8,000円			普通自動車 自家用 3.048m以下 54,000円 3.048m超 90,000円 営業用 3.048m以下 22,500円 3.048m超 45,000円 小型自動車 四輪車 自家用 1ℓ以下 18,000円 1ℓ超 1.5ℓ以下 21,000円 1.5ℓ超 24,000円 観光貸切用 バス 45,000円
税率 1kl 8,000円		税率 1kl 10,400円		税率 1kl 12,500円			税率 1kl 15,000円	
	狩猟者税の税率が改正された。					狩猟免許税と目的税である入猟税が創設されこれに伴って狩猟者税は廃止された。		

(つづき)

税 目		年 度										
		41	42	43	44	45	46	47	48	49	50	51
道 府 県	自動車税							バス (標準 税率) 一般乗 合用 14,000 円 その他 30,000 円				普通自動車 自家用 3.048m以下70,000円 3.048m超117,000円 営業用 3.048m以下26,000円 3.048m超52,000円 四輪以上の小型自動車 自家用 1 l 以下23,500円 1 l 超1.5 l 以下 27,500円 1.5 l 超31,500円 営業用 1 l 以下7,000円 1 l 超1.5 l 以下 8,000円 1.5 l 超9,000円 トラック 4トン超5トン以下 自家用20,000円 営業用17,500円 バス 自家用 乗車定員40人超50人 以下39,000円 営業用 一般乗合用・乗車定 員30人超40人以下 14,000円 一般乗合用以外のも の乗車定員40人超50 人以下34,500円 三輪の小型自動車 自家用5,000円 営業用4,400円
	軽油引取税											税率 1 kl 19,500円
	その他の税	(鉱区税) 石油又は 天然ガス の鉱区に 係る税率 が現行 (試掘90 円、採掘 180円) の $\frac{2}{3}$ に引 き下げら れた。		自動車取得 税(目的税) が創設され 法定外普通 税としての 自動車取得 税が廃止さ れた。 税率 3%	自動車 取得税 免税点 15万円		狩猟免 許税、 入猟税 の税率 が引き 下げら れた。			自動車 取得税 の自家用 自動車の 税率5% 免税点 30万円		

52	53	54	55	56 ・ 57	58	59	60	61～63	
		<p>普通自動車 自家用 3ℓ以下71,000円 3ℓ超6ℓ以下 77,000円 6ℓ超129,000円 営業用 3ℓ以下24,000円 3ℓ超6ℓ以下 26,000円 6ℓ超52,000円</p> <p>四輪以上の 小型自動車 自家用 1ℓ以下25,500円 1ℓ超1.5ℓ以下 30,000円 1.5ℓ超34,000円</p> <p>トラック 自家用 4トン超5トン以下 22,000円</p> <p>バス 自家用 乗車定員40人超50 人以下42,500円 営業用 一般乗合用以外の もの乗車定員50人 以下36,000円</p> <p>三輪の小型自動車 自家用 1トン以下 5,500円 1トン超 8,300円</p>				<p>普通自動車 自家用 3ℓ以下81,500円 3ℓ超6ℓ以下88,500円 6ℓ超148,500円 営業用 3ℓ以下25,000円 3ℓ超6ℓ以下27,500円 6ℓ超54,500円</p> <p>四輪以上の 小型自動車 自家用 1ℓ以下29,500円 1ℓ超1.5ℓ以下 34,500円 1.5ℓ超39,500円 営業用 1ℓ以下7,500円 1ℓ超1.5ℓ以下8,500円 1.5ℓ超9,500円 トラック 自家用 4トン超5トン以下 25,500円 営業用 4トン超5トン以下 18,500円 バス 自家用 乗車定員40人超50人以下 49,000円 営業用 一般乗合用乗車定員30人 超40人以下 14,500円 一般乗合用以外のもの乗 車定員40人超50人以下 38,000円</p> <p>三輪の小型自動車自家用 1トン以下6,000円 1トン超9,000円 営業用 1トン以下4,500円 1トン超6,800円</p>			
		<p>税率 1kl 24,300円</p>							
<p>鉦区税、 狩猟免許 税、入猟 税の税率 が2倍に 引き上げ られた。</p>	<p>狩猟免許税が狩猟 者登録税に改めら れた。</p>	<p>核燃料税 (法定外普 通税)が創 設された。</p> <p>納税義務者 発電用原子 炉の設置者 税率 核燃料の価 額の5%</p>			<p>狩猟者登 録税、入 猟税、鉦 区税の税 率が引き 上げられ た。</p>		<p>核燃料税 (法定外普 通税)が更 新された。 納税義務者 発電用原子 炉の設置者 税率 核燃料の価 額の7%</p>		

年度 税目		平成元年度		2	3～4	5～6
		乗用車 自家用	営業用			
道	自動車税	1リットル以下	1リットル以下			
		29,500円	7,500円			
		1リットル超	1リットル超			
		1.5リットル以下	1.5リットル以下			
		34,500円	8,500円			
		1.5リットル超	1.5リットル超			
		2リットル以下	2リットル以下			
		39,500円	9,500円			
		2リットル超	2リットル超			
		2.5リットル以下	2.5リットル以下			
		45,000円	13,800円			
		2.5リットル超	2.5リットル超			
		3リットル以下	3リットル以下			
		51,000円	15,700円			
		3リットル超	3リットル超			
		3.5リットル以下	3.5リットル以下			
		58,000円	17,900円			
		3.5リットル超	3.5リットル超			
4リットル以下	4リットル以下					
66,500円	20,500円					
4リットル超	4リットル超					
4.5リットル以下	4.5リットル以下					
76,500円	23,600円					
4.5リットル超	4.5リットル超					
6リットル以下	6リットル以下					
88,000円	27,200円					
6リットル超	6リットル超					
111,000円	40,700円					
	普通自動車と小型自動車（三輪車を除く。） との車種区分を廃止する。					
府	軽油引取税	<ul style="list-style-type: none"> ・納入地（消費税）課税制度の導入 ・混和等の承認制度の導入 ・販売店課税範囲の拡大 ・元売・特約業者の指定要件の厳格化（10月1日より施行） 				税率 1 kl 32,100円
		県	その他の税	核燃料税（法定外普通税）が更新された。		
<ul style="list-style-type: none"> ・納税義務者 発電用原子炉の設置者 ・税率 核燃料の価額の7% 自動車取得税の 自家用自動車の 免税点 50万円						

7	8	9	10	11	12
			<p>免税軽油の引取り等に係る報告義務制度の創設（10月1日より施行）</p>		
<p>核燃料税（法定外普通税）が更新された。</p> <ul style="list-style-type: none"> ・納税義務者 発電用原子炉の設置者 ・税率 核燃料の価額の7% 		<p>地方消費税が創設された。</p> <ul style="list-style-type: none"> ・譲渡割 一定税率 消費税額の100分の25 当分の間、国が消費税と併せて賦課徴収 ・貨物割 一定税率 消費税額の100分の25 国が消費税と併せて賦課徴収 <p>※都道府県内の市町村に対して清算後の額の2分の1を交付。</p>			<p>核燃料税（法定外普通税）が更新された。</p> <ul style="list-style-type: none"> ・納税義務者 発電用原子炉の設置者 ・税率 核燃料の価額の7%

16	17	18
		<ul style="list-style-type: none"> ・ 県域を越える自動車の転出入に係る自動車税の月割計算の廃止
<ul style="list-style-type: none"> ・ 製造の承認を受ける義務に関する罪に係る罰則の引上げ等 ・ 不正軽油等譲受罪の創設 ・ 軽油引取税の補完的納税義務の創設 ・ 脱税に関する罪に係る罰則の引上げ ・ 検査拒否等に関する罪に係る懲役刑の創設 ・ 不正受還付罪の創設 ・ 免税証の不正受給等による免税軽油の引取りに関する罪に係る罰則の引上げ ・ 元売業者、仮特約業者及び特約業者の指定の取消しの要件等の追加 ・ 軽油の納入に係る書類の保存期間の延長 		<ul style="list-style-type: none"> ・ 供給者罰則の創設
<p>狩猟税の創設 (狩猟者登録税と入猟税の廃止)</p>	<p>核燃料税（法定外普通税）が更新された。</p> <ul style="list-style-type: none"> ・ 納税義務者 発電用原子炉の設置者 ・ 税率 核燃料の価額の10% 	

税 目		年 度			
		19	20	21	22
道 府 県 税	自動車税				
	軽油引取税			目的税から普通税に改められた。	平成30年3月31日までの10年間の暫定税率は廃止されたが、当分の間、平成21年度の税率水準（1キロリットル32,100円）を維持することとされた。 揮発油税において本則税率を上回る部分の課税措置が停止される場合には、軽油引取税についても本則税率（1キロリットル15,000円）を上回る部分の課税措置を停止することとされた。また、揮発油税において課税停止措置の解除基準を満たし元の税率水準に還元される場合には、軽油引取税についても元の税率水準に還元することとされた。
	その他の税	狩猟税の税率改正	狩猟税の税率の特例措置の創設	自動車取得税が目的税から普通税に改められた。	核燃料税（法定外普通税）が更新された。 <ul style="list-style-type: none"> ・納税義務者 発電用原子炉の設置者 ・税率 核燃料の価格の13%

23	24	25	26
揮発油価格高騰時における軽油引取税の税率の特例規定の適用停止措置については、東日本大震災の復旧及び復興の状況等を勘案し、別に法律で定める日までの間、その適用を停止することとされた。			
		狩猟税の税率の特例措置の延長	<p>自動車取得税の税率が以下のとおり引き下げられた。</p> <p>自家用自動車（軽自動車を除く） 3 % 営業用自動車・軽自動車 2 %</p> <p>地方消費税（譲渡割・貨物割）の税率が以下のとおり引き上げられた。</p> <p>消費税額の63分の17</p> <p>※引上げ分の地方消費税収（市町村交付金を含む。）の用途については、全額社会保障財源化</p>

年度		27
税目		
道 府 県	自動車税	
	軽油引取税	
	その他の税	<p>平成27年4月1日から平成31年3月31日までの間における狩猟者の登録に係る狩猟税について、以下の減免措置が講じられた。</p> <p>1 対象鳥獣捕獲員が受ける狩猟者の登録 非課税</p> <p>2 認定鳥獣捕獲等事業者の従事者が受ける狩猟者の登録 非課税</p> <p>3 狩猟者の登録をする日前1年以内に、鳥獣による農林水産業等に係る被害防止等の目的で鳥獣保護法第9条第1項の許可を受けてその許可に係る捕獲に従事した者が受ける狩猟者の登録 税率2分の1</p>

狩猟税の税率の特例措置の延長

地方消費税（譲渡割・貨物割）の税率が以下のとおり引き上げられた。
消費税額の78分の22

