

令和 6 年 度

静岡県税務統計書

No. 72



幸福度日本一の静岡県

静岡県財務部 総務課
税務課

凡 例

- 1 各表の計数の単位未満の数値がある場合は、四捨五入した。
- 2 計数が単位に満たないもの及び該当する数値がないものは、「－」で表示した。
- 3 減額又は赤字のものは、「△」で示した。

目 次

第 1 財政に関する調	
1 一般会計及び特別会計決算額調	5
2 一般会計歳入歳出決算額調	6
(1) 歳入	6
(2) 歳出	6
3 一般会計決算額累年比較	7
(1) 総額	7
(2) 歳入歳出科目別決算額	8
第 2 県財政等の予算及び決算に関する調	
1 県税総額累年比較	13
2 県税等の税目別実績調	14
3 税目別決算額構成比の推移	16
第 3 県税等の調定・収入に関する調	
1 県税及び地方譲与税の決算額調	19
(1) 税目別（総額）	19
(2) 財務事務所別（総額）	23
第 4 行政組織等に関する調	
1 行政組織	27
(1) 本庁	27
(2) 財務事務所	28
2 税務職員配置状況	30
(1) 所属別、分担事務別職員配置状況	30
(2) 所属別、職種別職員配置状況	31
第 5 参考資料	
1 現年課税分の県税納税義務者数及び特別徴収義務者数調	35
2 歳出還付額実績調	36
3 ゴルフ場利用税交付金の市町別内訳	37
4 自動車取得税交付金の市町別内訳	38
5 自動車環境性能割交付金の市町別内訳	39
6 地方消費税交付金の市町別内訳	40
7 利子割交付金の市町別内訳	41
8 配当割交付金の市町別内訳	42
9 株式等譲渡所得割交付金の市町別内訳	43
10 軽油引取税交付金の交付状況	44
11 租税負担率及び 1 人当たり租税負担額調	45

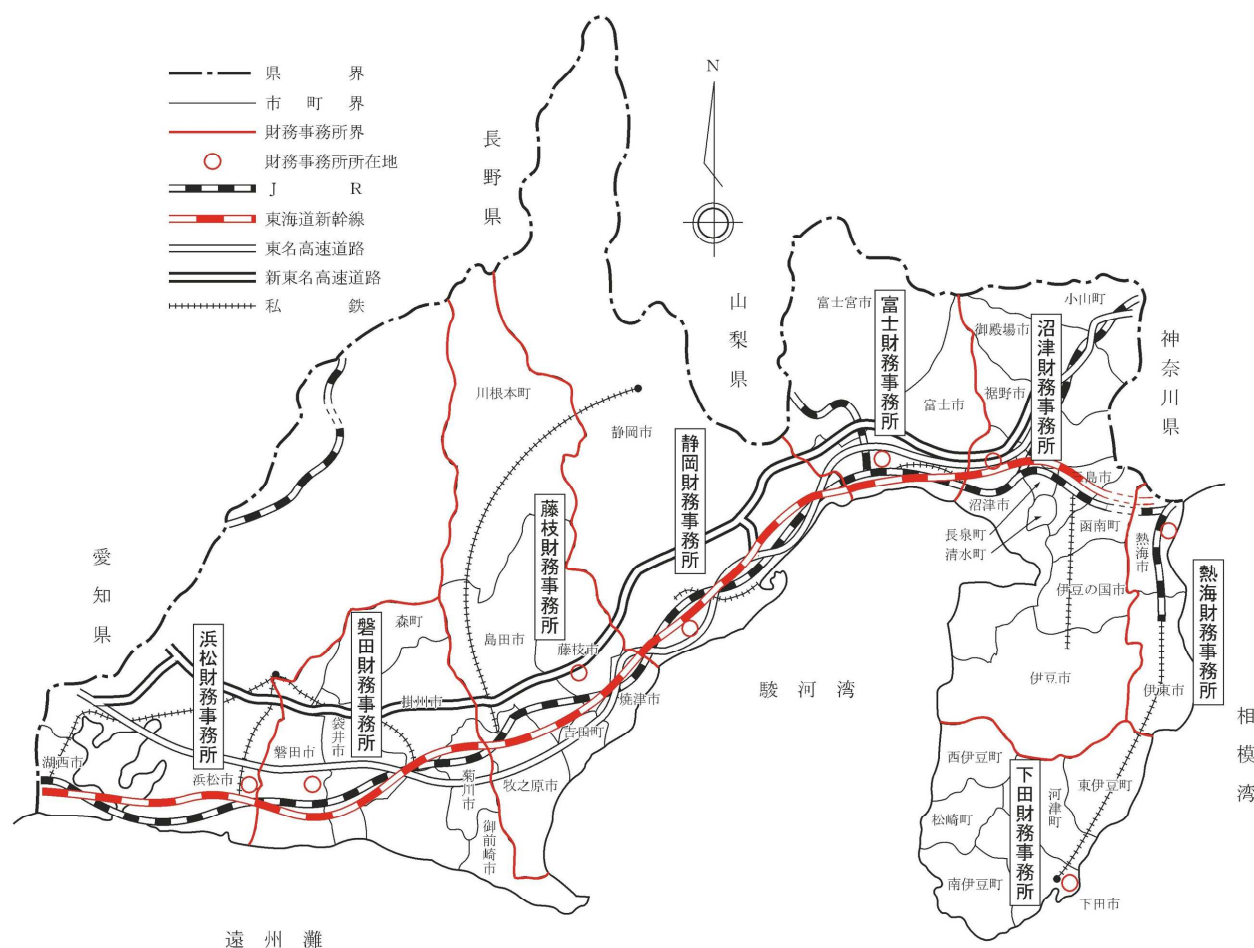

区 分 名 称	所在地	電話番号	管 轄 区 域	面積 km ²	人 口		世 帯 数	
					R2 年 国勢調査	R7. 4. 1 推 計	R2 年 国勢調査	R7. 4. 1 推 計
下田財務事務所	下田市中 531番地の1	<0558> 24-2013	下田市、賀茂郡（東伊豆町、河津町、南伊豆町、松崎町、西伊豆町） 1市5町	583.35	人 59,546	人 53,461	世帯 27,456	世帯 26,508
熱海財務事務所	熱海市水口町 13番地の15	<0557> 82-9056	熱海市、伊東市 2市	185.72	99,699	92,725	49,260	48,769
沼津財務事務所	沼津市高島本 町1番地の3	<055> 920-2013	沼津市、三島市、御殿場市、裾野市、伊豆市、伊豆の国市、田方郡（函南町）、駿東郡（清水町、長泉町、小山町） 6市4町	1,276.82	640,096	609,959	266,001	269,338
富士財務事務所	富士市本市場 441番地の1	<0545> 65-2112	富士市、富士宮市 2市	634.02	373,497	361,521	148,758	155,110
静岡財務事務所	静岡市駿河区有 明町2番20号	<054> 286-9112	静岡市 1市	1,411.93	693,389	668,452	297,421	305,243
藤枝財務事務所	藤枝市瀬戸新 屋362番地の1	<054> 644-9116	島田市、焼津市、藤枝市、牧之原市、榛原郡（吉田町、川根本町） 4市2町	1,209.36	452,533	435,152	172,420	178,747
磐田財務事務所	磐田市見付 3599番地の4	<0538> 37-2206	磐田市、掛川市、袋井市、御前崎市、菊川市、周智郡（森町） 5市1町	831.14	465,839	453,176	178,402	186,806
浜松財務事務所	浜松市中央 区中央1丁目 12-1	<053> 458-7123	浜松市、湖西市 2市	1,644.67	848,603	826,540	343,754	358,385
計			23市12町	7,777.01	3,633,202	3,500,986	1,483,472	1,528,906

- (注) 1 面積については国土交通省国土院「令和7年全国都道府県市区町村別面積調（1月1日時点）」による。
2 人口については、令和2年10月1日の国勢調査を基礎として毎月の住民基本台帳人口移動報告により推計したものである。（統計活用課推計）
3 世帯数については住民基本台帳の登録世帯数である。（統計活用課調）
4 管轄区域は令和7年4月1日現在

第 1 財 政 に 関 す る 調

1 一般会計及び特別会計決算額調

(単位：千円)

会 計 名	予 算 額	収 入 額 A	支 出 額 B	差引剰余金 (A - B) C	翌 年 度 繰 越 額		実質収支 (C - D)
					歳 出	同 左 財源充当額 D	
一 般 会 計	1,499,552,131	1,397,369,889	1,382,253,967	15,115,922	97,888,861	10,453,152	4,662,770
特 別 会 計	926,562,171	923,381,053	912,970,353	10,410,700	2,564,781	110,381	10,300,319
公 債 管 理	570,977,646	570,977,136	570,977,136	-			-
自動車税等 証紙徴収事務	3,556,000	3,205,263	3,205,263	-			-
県営住宅事業	17,513,000	16,938,401	16,783,095	155,306	254,000	39,600	115,706
母子父子寡婦 福 祉 資 金	5,657,050	551,689	479,036	72,653			72,653
心身障害者 扶養共済事業	647,000	639,083	638,840	243			243
国民健康保険事業	311,417,905	316,992,869	307,430,776	9,562,093			9,562,093
中 小 企 業 高度化資金 貸付事業等	2,947,235	2,999,682	2,946,898	52,784			52,784
林業改善資金	259,787	185,093	667	184,426			184,426
沿岸漁業改善資金	182,000	216,558	230	216,328			216,328
清 水 港 等 港湾整備事業	11,513,650	9,254,751	9,087,884	166,867	2,310,781	70,781	96,086
物品調達事務等	1,890,898	1,420,528	1,420,528	-			-
合 計	2,426,114,302	2,320,750,942	2,295,224,320	25,526,622	100,453,642	10,563,533	14,963,089

2 一般会計歳入歳出決算額調

(1) 歳 入

科 目(款)	予 算 現 額	調 定 額	収 入 額
1 県 税	531,200,000,000	538,025,874,759	533,750,105,628
2 地 方 消 費 税 清 算 金	191,993,000,000	191,988,633,240	191,988,633,240
3 地 方 譲 与 税	81,200,000,000	81,298,053,000	81,298,053,000
4 地 方 特 例 交 付 金	10,914,000,000	10,914,649,000	10,914,649,000
5 地 方 交 付 税	205,732,000,000	206,272,767,000	206,272,767,000
6 交通安全対策特別交付金	800,000,000	844,717,000	844,717,000
7 分 担 金 及 び 負 担 金	6,215,912,000	6,211,561,007	6,211,561,007
8 使 用 料 及 び 手 数 料	14,376,043,000	14,587,163,237	14,582,817,233
9 国 庫 支 出 金	200,165,301,742	144,987,044,754	144,987,044,754
10 財 産 収 入	3,166,387,000	2,889,643,068	2,863,939,760
11 寄 附 金	575,406,000	538,595,282	538,595,282
12 繰 入 金	54,782,627,000	42,201,137,776	42,201,137,776
13 繰 越 金	18,067,220,258	18,067,942,408	18,067,942,408
14 諸 収 入	26,463,234,000	29,508,045,544	26,145,925,671
15 県 債	153,901,000,000	116,702,000,000	116,702,000,000
合 計	1,499,552,131,000	1,405,037,827,075	1,397,369,888,759

(2) 歳 出

(単位：円、％)

科 目(款)	予 算 現 額	支 出 済 額	翌年度繰越額	不 用 額	予 算 現 額 と 支出済額との比較	予算現額に 対する執行率	決算総額中に 占める割合
1 議 会 費	1,965,848,000	1,901,848,782	0	63,999,218	△ 63,999,218	96.74	0.14
2 知事直轄組織費	20,553,655,000	19,937,371,744	0	616,283,256	△ 616,283,256	97.00	1.44
3 危機管理費	5,927,356,000	5,240,320,138	223,577,000	463,458,862	△ 687,035,862	88.41	0.38
4 経営管理費	41,538,919,000	40,066,903,045	0	1,472,015,955	△ 1,472,015,955	96.46	2.90
5 くらし・環境費	9,897,132,000	9,049,792,417	337,769,000	509,570,583	△ 847,339,583	91.44	0.65
6 スポーツ・文化観光費	14,063,191,000	12,396,491,915	1,025,782,000	640,917,085	△ 1,666,699,085	88.15	0.90
7 健康福祉費	276,708,217,000	262,437,357,414	8,755,366,000	5,515,493,586	△ 14,270,859,586	94.84	18.99
8 経済産業費	112,472,400,000	87,772,204,264	21,713,281,000	2,986,914,736	△ 24,700,195,736	78.04	6.35
9 交通基盤費	193,665,212,000	134,419,670,295	58,586,108,000	659,433,705	△ 59,245,541,705	69.41	9.72
10 警 察 費	86,016,074,000	84,811,130,199	12,700,000	1,192,243,801	△ 1,204,943,801	98.60	6.14
11 教 育 費	261,965,112,000	256,746,055,494	2,719,691,000	2,499,365,506	△ 5,219,056,506	98.01	18.57
12 災害対策費	20,372,740,000	15,319,088,535	4,514,587,000	539,064,465	△ 5,053,651,465	75.19	1.11
13 公 債 費	205,366,687,000	205,321,086,617	0	45,600,383	△ 45,600,383	99.98	14.85
14 諸 支 出 金	248,787,831,000	246,834,646,204	0	1,953,184,796	△ 1,953,184,796	99.21	17.86
15 予 備 費	251,757,000	0	0	251,757,000	△ 251,757,000	0.00	0.00
合 計	1,499,552,131,000	1,382,253,967,063	97,888,861,000	19,409,302,937	△ 117,298,163,937	92.18	100.00

(単位：円、%)

不 納 欠 損 額	収 入 未 済 額	予 算 現 額 と 収 入 未 済 額 と の 比 較	予 算 現 額 に 対 する 収 入 率	決 算 総 額 中 に 占 め る 割 合
298,004,759	3,977,764,372	2,550,105,628	100.48	38.21
0	0	△ 4,366,760	100.00	13.74
0	0	98,053,000	100.12	5.82
0	0	649,000	100.01	0.78
0	0	540,767,000	100.26	14.76
0	0	44,717,000	105.59	0.06
0	0	△ 4,350,993	99.93	0.44
681,616	3,664,388	206,774,233	101.44	1.04
0	0	△ 55,178,256,988	72.43	10.38
0	25,703,308	△ 302,447,240	90.45	0.20
0	0	△ 36,810,718	93.60	0.04
0	0	△ 12,581,489,224	77.03	3.02
0	0	722,150	100.00	1.29
68,551,884	3,293,567,989	△ 317,308,329	98.80	1.87
0	0	△ 37,199,000,000	75.83	8.35
367,238,259	7,300,700,057	△ 102,182,242,241	93.19	100.00

3 一般会計決算額累年比較

(1) 総 額

(単位：千円)

年 度	予 算 額	収 入 額 A	支 出 額 B	差引剰余金 (A - B) C	繰越額財源 充 当 額 D	実 質 収 支 C - D
12	1,428,438,556	1,371,439,525	1,354,066,559	17,372,966	12,444,941	4,928,025
13	1,433,806,225	1,379,608,495	1,362,832,257	16,776,238	10,970,884	5,805,354
14	1,267,960,590	1,223,657,509	1,210,947,433	12,710,076	7,365,993	5,344,083
15	1,214,587,924	1,185,624,826	1,169,287,207	16,337,619	10,376,551	5,961,068
16	1,199,656,800	1,167,232,131	1,155,328,123	11,904,008	5,701,933	6,202,075
17	1,160,445,114	1,132,589,325	1,121,217,977	11,371,348	5,653,033	5,718,315
18	1,162,147,362	1,134,236,205	1,122,126,266	12,109,939	6,247,972	5,861,967
19	1,160,747,029	1,142,810,432	1,132,400,196	10,410,236	4,323,710	6,086,526
20	1,175,815,910	1,143,493,448	1,134,006,866	9,486,582	3,740,657	5,745,925
21	1,263,579,786	1,214,551,102	1,204,018,147	10,532,955	4,879,531	5,653,424
22	1,207,158,352	1,168,526,833	1,154,081,646	14,445,187	8,646,686	5,798,501
23	1,194,105,534	1,149,794,320	1,134,947,536	14,846,784	9,270,141	5,576,643
24	1,216,804,318	1,152,793,203	1,136,004,539	16,788,664	10,815,079	5,973,585
25	1,221,114,045	1,180,372,478	1,157,359,560	23,012,918	11,791,946	11,220,972
26	1,245,679,061	1,196,739,276	1,180,079,132	16,660,144	10,845,555	5,814,589
27	1,259,862,589	1,227,284,063	1,213,589,151	13,694,912	8,038,940	5,655,972
28	1,260,525,951	1,215,978,296	1,201,906,858	14,071,438	8,569,320	5,502,118
29	1,277,153,132	1,227,774,131	1,214,905,347	12,868,784	7,850,787	5,017,997
30	1,249,315,700	1,192,477,791	1,179,481,672	12,996,119	8,018,433	4,977,686
元	1,285,227,348	1,205,292,641	1,193,160,805	12,131,836	6,955,754	5,176,082
2	1,497,460,687	1,377,960,244	1,357,169,982	20,790,262	7,140,863	13,649,399
3	1,677,535,210	1,506,773,959	1,485,436,277	21,337,682	15,916,975	5,420,707
4	1,581,737,665	1,472,106,416	1,447,477,359	24,629,057	9,279,355	15,349,702
5	1,443,838,023	1,347,230,492	1,329,162,550	18,067,942	11,364,220	6,703,722
6	1,499,552,131	1,397,369,889	1,382,253,967	15,115,922	10,453,152	4,662,770

(2) 歳入歳出科目別決算額

区 分	科 目	平成 30 年度		令和元年度		令和 2 年度	
		決 算 額	構成比	決 算 額	構成比	決 算 額	構成比
歳 入		千円	%	千円	%	千円	%
	県 税	483,849,829	40.58	472,984,271	39.24	456,851,693	33.15
	地 方 消 費 税 清 算 金	144,157,581	12.09	133,816,586	11.10	163,278,739	11.85
	地 方 譲 与 税	64,369,724	5.39	63,193,981	5.24	55,429,446	4.02
	地 方 特 例 交 付 金	1,711,525	0.14	4,545,710	0.38	2,520,428	0.18
	地 方 交 付 税	146,970,460	12.32	145,888,189	12.10	156,943,092	11.39
	交通安全対策特別交付金	1,133,498	0.10	1,102,397	0.09	1,213,878	0.09
	分 担 金 及 び 負 担 金	3,677,713	0.31	4,914,826	0.41	4,518,473	0.33
	使 用 料 及 び 手 数 料	16,558,108	1.39	16,561,260	1.38	15,929,059	1.16
	国 庫 支 出 金	107,764,076	9.03	121,275,037	10.06	245,773,747	17.84
	財 産 収 入	2,691,130	0.23	2,938,502	0.24	2,964,660	0.22
	寄 附 金	115,207	0.01	119,738	0.01	1,227,659	0.09
	繰 入 金	16,549,587	1.39	33,057,888	2.74	20,722,777	1.50
	繰 越 金	12,868,783	1.08	12,996,120	1.08	12,131,836	0.88
	諸 収 入	25,178,671	2.11	24,419,383	2.03	21,698,259	1.57
	県 債	164,881,900	13.83	167,478,753	13.90	216,756,498	15.73
	市町たばこ税県交付金	0	0.00	0	0.00	0	0.00
	合 計 ㊤	1,192,477,791	100.00	1,205,292,641	100.00	1,377,960,244	100.00
	歳入伸長率 30 年度=100		100.00		101.07		115.55
歳 出	議 会 費	1,894,241	0.16	1,900,736	0.16	1,750,851	0.13
	知 事 直 轄 組 織 費	13,629,146	1.16	5,508,106	0.46	6,026,408	0.44
	危 機 管 理 費	9,784,953	0.83	9,178,595	0.77	9,940,593	0.73
	経 営 管 理 費	30,022,674	2.55	40,159,573	3.37	32,747,226	2.41
	政 策 企 画 費 (企 画 広 報 費)	0	0.00	0	0.00	0	0.00
	く ら し ・ 環 境 費	8,508,879	0.72	12,432,713	1.04	8,778,724	0.65
	文 化 ・ 観 光 費	16,516,999	1.40	13,266,627	1.11	12,625,828	0.93
	健 康 福 祉 費	223,899,851	18.98	226,869,618	19.01	307,690,102	22.67
	経 済 産 業 費	66,365,929	5.63	81,265,910	6.81	109,875,733	8.10
	交 通 基 盤 費	115,219,068	9.77	124,824,562	10.46	139,512,815	10.28
	警 察 費	79,428,507	6.73	79,592,943	6.67	81,072,570	5.97
	教 育 費	239,447,474	20.30	235,289,271	19.72	245,984,650	18.13
	災 害 対 策 費	3,279,487	0.28	5,911,211	0.50	9,522,692	0.70
	公 債 費	184,168,806	15.61	183,184,867	15.35	184,427,642	13.59
	諸 支 出 金	187,315,657	15.88	173,776,073	14.57	207,214,148	15.27
	予 備 費	0	0.00	0	0.00	0	0.00
	合 計 ㊤	1,179,481,672	100.00	1,193,160,805	100.00	1,357,169,982	100.00
	歳出伸長率 30 年度=100		100.00		101.16		115.06
	差 引 剰 余 金 ㊤ - ㊤	12,996,119		12,131,836		20,790,262	

令和3年度		令和4年度		令和5年度		令和6年度	
決 算 額	構成比	決 算 額	構成比	決 算 額	構成比	決 算 額	構成比
千円	%	千円	%	千円	%	千円	%
487,431,441	32.36	497,655,756	33.80	496,985,496	36.89	533,750,106	38.21
177,736,671	11.80	184,830,965	12.56	183,772,362	13.64	191,988,633	13.74
61,492,028	4.08	71,188,417	4.84	71,480,209	5.31	81,298,053	5.82
2,383,469	0.16	2,316,181	0.16	2,191,694	0.16	10,914,649	0.78
208,159,634	13.81	184,828,188	12.56	192,938,003	14.32	206,272,767	14.76
1,167,939	0.08	1,032,546	0.07	899,536	0.07	844,717	0.06
4,718,172	0.31	5,213,720	0.35	5,106,755	0.38	6,211,561	0.44
15,587,735	1.03	15,483,615	1.05	14,587,103	1.08	14,582,817	1.04
288,529,966	19.15	296,778,575	20.16	179,210,292	13.30	144,987,045	10.38
1,720,731	0.11	2,386,449	0.16	2,041,527	0.15	2,863,940	0.20
232,525	0.02	166,057	0.01	319,978	0.02	538,595	0.04
21,867,930	1.45	18,005,720	1.22	19,092,822	1.42	42,201,138	3.02
20,790,262	1.38	21,337,683	1.45	24,629,057	1.83	18,067,942	1.29
20,068,456	1.33	23,872,545	1.62	23,146,658	1.72	26,145,926	1.87
194,887,000	12.93	147,010,000	9.99	130,829,000	9.71	116,702,000	8.35
0	0.00	0	0.00	0	0.00	0	0.00
1,506,773,959	100.00	1,472,106,417	100.00	1,347,230,492	100.00	1,397,369,889	100.00
	126.36		123.45		112.98		117.18
1,807,173	0.12	1,858,212	0.13	1,854,959	0.14	1,901,849	0.14
70,616,464	4.75	13,591,578	0.94	10,389,428	0.78	19,937,372	1.44
53,367,052	3.59	33,711,491	2.33	5,123,103	0.39	5,240,320	0.38
36,726,570	2.47	32,322,436	2.23	33,958,770	2.55	40,066,903	2.90
0	0.00	0	0.00	0	0.00	0	0.00
7,970,370	0.54	8,253,181	0.57	10,263,466	0.77	9,049,792	0.65
19,431,753	1.31	44,133,047	3.05	18,802,767	1.41	12,396,492	0.90
317,066,991	21.35	325,604,416	22.49	268,826,226	20.23	262,437,358	18.99
93,963,270	6.33	97,786,434	6.76	91,209,196	6.86	87,772,204	6.35
146,690,739	9.88	134,437,010	9.29	134,272,846	10.10	134,419,670	9.72
78,323,445	5.27	81,197,793	5.61	80,001,710	6.02	84,811,130	6.14
241,715,305	16.27	247,853,868	17.12	233,543,619	17.57	256,746,055	18.57
6,559,822	0.44	6,514,999	0.45	15,358,416	1.16	15,319,089	1.11
185,062,758	12.46	190,846,780	13.18	196,335,513	14.77	205,321,087	14.85
226,134,564	15.22	229,366,114	15.85	229,222,531	17.25	246,834,646	17.86
0	0.00	0	0.00	0	0.00	0	0.00
1,485,436,276	100.00	1,447,477,359	100.00	1,329,162,550	100.00	1,382,253,967	100.00
	125.94		122.72		112.69		117.19
21,337,683		24,629,058		18,067,942		15,115,921	

第 2 県財政等の予算及び決算に関する調

1 県税総額累年比較

年度	予 算 額 A	調 定 額 B	収 入 額 C	収 入 率		収入額の 比 較	収 入 額 の 歳 入 決 算 に 占 め る 割 合	
				対 予 算 C / A	対 調 定 C / B		本 県	全 国
	千円	千円	千円	%	%	%	%	%
49	140,500,000	146,964,341	141,911,751	101.0	96.6	119.4	44.0	35.4
50	121,751,000	127,056,903	122,401,099	100.5	96.3	86.3	37.0	29.6
51	141,000,000	150,003,714	144,369,736	102.4	96.2	117.9	38.3	31.1
52	166,000,000	172,367,248	167,034,740	100.6	96.9	115.7	38.1	30.7
53	174,000,000	184,352,737	177,709,385	102.1	96.4	106.4	35.5	29.5
54	215,000,000	225,007,307	219,256,944	102.0	97.4	123.4	38.4	31.3
55	245,800,000	255,361,816	249,936,765	101.3	97.5	113.5	41.3	32.7
56	259,320,000	268,572,736	260,917,984	100.6	97.1	104.8	41.2	32.7
57	275,000,000	286,738,160	278,599,382	101.3	97.2	106.8	40.6	33.2
58	280,000,000	294,209,671	285,009,097	101.8	96.9	102.3	40.6	33.7
59	310,000,000	321,466,322	311,753,590	100.6	97.0	109.4	45.2	36.0
60	335,000,000	347,562,913	336,451,774	100.4	96.8	107.9	46.9	36.9
61	343,500,000	356,676,913	344,318,839	100.2	96.5	102.3	46.4	36.8
62	383,400,000	398,923,082	385,372,436	100.5	96.6	111.9	47.2	38.3
63	445,500,000	460,304,433	446,067,973	100.1	96.9	115.7	50.9	41.8
H元	449,000,000	463,942,276	450,556,782	100.3	97.1	101.0	47.0	40.9
2	501,000,000	516,371,267	502,626,251	100.3	97.3	111.6	47.5	40.0
3	524,000,000	541,168,554	525,681,216	100.3	97.1	104.6	48.0	39.3
4	493,000,000	511,153,703	494,194,710	100.2	96.7	94.0	42.8	34.6
5	449,000,000	469,038,462	449,528,274	100.1	95.8	91.0	36.2	31.2
6	451,000,000	473,497,737	453,410,100	100.5	95.8	100.9	35.3	30.1
7	461,000,000	482,992,831	463,042,457	100.4	95.9	102.1	34.9	29.3
8	473,000,000	494,313,452	474,191,587	100.3	95.9	102.4	35.4	31.0
9	504,500,000	520,623,658	505,958,606	100.3	97.2	106.7	38.5	31.9
10	471,000,000	487,943,133	473,318,711	100.5	97.0	93.5	32.8	31.1
11	444,000,000	464,390,122	449,209,430	101.2	96.7	94.9	32.0	29.8
12	476,000,000	497,579,309	480,370,988	100.9	96.5	106.9	35.0	32.1
13	465,100,000	483,563,426	467,638,977	100.5	96.7	97.3	33.9	32.3
14	417,000,000	434,008,599	417,604,850	100.1	96.2	89.3	34.1	30.2
15	423,200,000	440,721,644	425,358,491	100.5	96.5	101.9	35.9	31.0
16	433,500,000	452,566,818	437,669,525	101.0	96.7	102.9	37.5	33.3
17	455,000,000	471,185,945	456,541,993	100.3	96.9	104.3	40.3	35.2
18	486,000,000	502,891,205	488,150,381	100.4	97.1	106.9	43.0	37.9
19	566,400,000	584,108,190	566,904,890	100.1	97.1	116.1	49.6	43.1
20	540,200,000	560,029,312	541,183,413	100.2	96.6	95.5	47.3	41.7
21	412,500,000	438,305,033	417,802,239	101.3	95.3	77.2	34.4	32.4
22	396,000,000	422,568,844	401,697,415	101.4	95.1	96.1	34.4	31.8
23	395,300,000	417,652,392	397,862,450	100.6	95.3	99.0	34.6	30.2
24	402,400,000	423,282,627	406,286,459	101.0	96.0	102.1	35.2	31.6
25	419,700,000	437,922,148	423,214,195	100.8	96.6	104.2	35.9	32.6
26	446,100,000	460,245,775	447,768,940	100.4	97.3	105.8	37.4	34.4
27	484,700,000	498,880,835	488,267,775	100.7	97.9	109.0	39.8	38.7
28	488,200,000	499,309,720	490,330,810	100.4	98.2	100.4	40.3	39.2
29	495,600,000	506,558,307	498,980,968	100.7	98.5	101.8	40.6	40.4
30	483,600,000	490,230,679	483,849,829	100.1	98.7	97.0	40.6	40.9
R元	470,000,000	478,680,152	472,984,271	100.6	98.8	97.8	39.2	40.7
2	451,800,000	467,299,737	456,851,693	101.1	97.8	96.6	33.2	33.2
3	479,500,000	491,805,943	487,431,442	101.7	99.1	106.7	32.4	32.5
4	490,300,000	501,755,974	497,655,756	101.5	99.2	102.1	33.8	36.3
5	494,600,000	500,997,504	496,985,496	100.5	99.2	99.9	36.9	40.0
6	497,000,000	538,025,875	533,750,106	100.5	99.2	107.4	38.2	-
7	536,000,000	-	-	-	-	-	-	-

(注) 令和6年度予算は、10月現計予算額を記載した。
 全国の数値は令和6年度「地方税に関する参考計数資料」による。

2 県税等の税目別実績調

区 分		科 目	平成 30 年 度		令和 元 年 度		令和 2 年 度		
			税 額	伸 長 率	税 額	伸 長 率	税 額	伸 長 率	
県	調 定	県 民 税	個 人	122,491,261	83.4	119,031,140	97.2	118,628,156	99.7
			法 人	19,762,185	110.0	17,956,196	90.9	11,522,838	64.2
			利 子 割	1,778,700	97.8	837,125	47.1	861,390	102.9
			配 当 割	3,468,265	77.8	4,027,975	116.1	3,674,844	91.2
			株式等譲渡所得割	3,464,713	66.3	2,721,034	78.5	4,988,921	183.3
		事 業 税	個 人	5,895,179	102.2	6,106,590	103.6	6,279,321	102.8
			法 人	128,872,010	107.4	126,300,753	98.0	115,458,384	91.4
			譲 渡 割	69,852,860	97.4	69,608,326	99.6	76,417,938	109.8
			貨 物 割	15,860,283	110.4	16,539,282	104.3	17,767,042	107.4
			不 動 産 取 得 税	11,191,787	97.3	10,263,692	91.7	11,189,027	109.0
		県 た ば こ 税	3,813,303	98.1	3,849,248	100.9	3,698,074	96.1	
		ゴ ル フ 場 利 用 税	2,423,441	96.3	2,382,174	98.3	2,195,924	92.2	
	軽 油 引 取 税	38,591,827	101.2	38,486,739	99.7	36,607,701	95.1		
	自 動 車 税	自動車税(～2019.9)	54,692,967	100.3	53,872,356	98.5	-	皆減	
		環境性能割	-	-	1,460,938	皆増	2,929,441	200.5	
		種 別 割	-	-	396,132	皆増	53,715,788	13,560.1	
		鉱 区 税	3,931	100.1	4,049	103.0	4,141	102.3	
		固 定 資 産 税	-	-	-	-	-	-	
		核 燃 料 税	1,240,416	100.0	1,240,416	100.0	1,240,416	100.0	
		狩 猟 税	38,666	91.5	38,477	99.5	35,832	93.1	
		旧法による税 (自動車取得税)	6,703,591	105.5	3,472,936	51.8	105	0.0	
	旧法による税 (軽油引取税)	85,294	99.9	84,574	99.2	84,454	99.9		
	計		490,230,679	96.8	478,680,152	97.6	467,299,737	97.6	
	税 入	収 入	県 民 税	個 人	117,139,624	83.4	114,387,184	97.7	114,560,550
法 人				19,713,421	110.1	17,907,339	90.8	10,858,262	60.6
利 子 割				1,778,700	97.8	837,125	47.1	861,390	102.9
配 当 割				3,468,265	77.8	4,027,975	116.1	3,674,844	91.2
株式等譲渡所得割				3,464,713	66.3	2,721,034	78.5	4,988,921	183.3
事 業 税			個 人	5,775,724	102.6	5,955,090	103.1	6,130,899	103.0
			法 人	128,777,904	107.4	126,136,555	97.9	110,826,171	87.9
			譲 渡 割	69,852,860	97.4	69,608,326	99.6	76,417,938	109.8
			貨 物 割	15,860,283	110.4	16,539,282	104.3	17,767,042	107.4
			不 動 産 取 得 税	10,948,456	97.2	10,045,903	91.8	10,712,043	106.6
県 た ば こ 税			3,813,303	98.1	3,849,247	100.9	3,698,064	96.1	
ゴ ル フ 場 利 用 税			2,423,441	96.3	2,382,174	98.3	2,158,720	90.6	
軽 油 引 取 税		38,591,827	101.2	38,483,310	99.7	36,607,496	95.1		
自 動 車 税		自動車税(～2019.9)	54,253,984	100.5	53,490,659	98.6	-	皆減	
		環境性能割	-	-	1,460,938	皆増	2,929,441	200.5	
		種 別 割	-	-	396,132	皆増	53,379,258	13,475.1	
		鉱 区 税	3,931	100.1	4,049	103.0	4,141	102.3	
		固 定 資 産 税	-	-	-	-	-	-	
		核 燃 料 税	1,240,416	100.0	1,240,416	100.0	1,240,416	100.0	
		狩 猟 税	38,666	91.5	38,477	99.5	35,832	93.1	
		旧法による税 (自動車取得税)	6,703,591	105.5	3,472,936	51.8	105	0	
旧法による税 (軽油引取税)		720	654.5	120	16.7	160	133.5		
計		483,849,829	97.0	472,984,271	97.8	456,851,693	96.6		
収 入 率		98.70%	-	98.81%	-	97.76%	-		
地方譲与税	特別法人事業譲与税	61,741,348	113.1	60,444,661	97.9	52,661,941	87.1		
	地方揮発油譲与税	2,470,841	100.1	2,195,146	88.8	2,144,008	97.7		
	石油ガス譲与税	129,492	88.9	111,644	86.2	79,972	71.6		
	自動車重量譲与税	-	-	293,586	皆増	356,856	121.6		
	地方道路譲与税	0.0	-	0.9	-	0.0	-		
	森林環境譲与税	-	-	119,967	皆増	179,950	150.0		
	航空機燃料譲与税	28,043	103.9	28,976	103.3	6,719	23.2		
	計	64,369,724	112.5	63,193,981	98.2	55,429,446	87.7		

- (注) 1 伸長率は前年に対するものである。
2 特別法人事業譲与税は、令和元年度までは地方法人特別譲与税を計上した。

令和 3 年 度		令和 4 年 度		令和 5 年 度		令和 6 年 度	
税 額	伸 長 率	税 額	伸 長 率	税 額	伸 長 率	税 額	伸 長 率
千円	%	千円	%	千円	%	千円	%
115,521,628	97.4	116,298,083	100.7	118,250,917	101.7	111,500,053	94.3
8,650,472	75.1	9,223,392	106.6	8,881,232	96.3	10,222,521	115.1
650,743	75.5	445,001	68.4	391,688	88.0	705,100	180.0
5,578,380	151.8	5,156,670	92.4	6,099,025	118.3	8,772,720	143.8
7,954,950	159.5	5,249,262	66.0	9,872,618	188.1	15,122,963	153.2
6,528,942	104.0	6,252,896	95.8	6,488,378	103.8	6,675,393	102.9
131,079,527	113.5	143,001,248	109.1	140,366,103	98.2	160,147,456	114.1
80,830,274	105.8	75,079,182	92.9	71,427,747	95.1	85,725,736	120.0
21,757,014	122.5	28,100,977	129.2	25,856,521	92.0	25,665,195	99.3
11,767,334	105.2	10,326,068	87.8	10,957,125	106.1	11,836,825	108.0
3,927,325	106.2	4,149,514	105.7	4,148,351	100.0	4,069,244	98.1
2,519,167	114.7	2,540,303	100.8	2,467,405	97.1	2,465,842	99.9
37,646,326	102.8	37,588,127	99.8	37,291,419	99.2	36,930,075	99.0
-	-	-	-	-	-	-	-
2,943,895	100.5	3,861,096	131.2	4,452,764	115.3	4,998,030	112.2
53,169,269	99.0	53,204,795	100.1	52,530,909	98.7	51,910,934	98.8
4,163	100.5	4,148	99.6	4,163	100.4	3,799	91.3
-	-	-	-	-	-	-	-
1,240,416	100.0	1,240,416	100.0	1,240,416	100.0	1,240,416	100.0
36,118	100.8	34,796	96.3	33,487	96.2	33,573	100.3
-	-	-	-	237,236	皆増	-	皆減
-	-	-	-	-	-	-	-
491,805,943	105.2	501,755,974	102.0	500,997,504	99.8	538,025,875	107.4
111,976,350	97.7	113,074,808	101.0	115,111,491	101.8	108,534,808	94.3
8,609,366	79.3	9,181,215	106.6	8,841,871	96.3	10,183,590	115.2
650,743	75.5	445,001	68.4	391,688	88.0	705,100	180.0
5,578,380	151.8	5,156,670	92.4	6,099,025	118.3	8,772,720	143.8
7,954,950	159.5	5,249,262	66.0	9,872,618	188.1	15,122,963	153.2
6,385,928	104.2	6,108,800	95.7	6,317,040	103.4	6,504,918	103.0
130,946,108	118.2	142,829,035	109.1	140,199,219	98.2	159,943,506	114.1
80,830,274	105.8	75,079,182	92.9	71,427,747	95.1	85,725,736	120.0
21,757,014	122.5	28,100,977	129.2	25,856,521	92.0	25,665,195	99.3
11,560,984	107.9	10,096,471	87.3	10,719,478	106.2	11,657,743	108.8
3,927,325	106.2	4,149,514	105.7	4,148,351	100.0	4,069,244	98.1
2,519,167	116.7	2,540,059	100.8	2,467,160	97.1	2,465,598	99.9
37,646,326	102.8	37,588,127	99.8	37,291,419	99.2	36,440,872	97.7
-	-	-	-	-	-	-	-
2,943,895	100.5	3,861,096	131.2	4,452,764	115.3	4,998,030	112.2
52,863,935	99.0	52,916,179	100.1	52,273,802	98.8	51,682,295	98.9
4,163	100.5	4,148	99.6	4,163	100.4	3,799	91.3
-	-	-	-	-	-	-	-
1,240,416	100.0	1,240,416	100.0	1,240,416	100.0	1,240,416	100.0
36,118	100.8	34,796	96.3	33,487	96.2	33,573	100.3
-	-	-	-	237,236	皆増	-	皆減
-	-	-	-	-	-	-	-
487,431,442	106.7	497,655,756	102.1	496,985,496	99.9	533,750,106	107.4
99.11%		99.18%	-	99.20%		99.21%	
58,634,906	111.3	68,244,158	116.4	68,511,569	100.4	78,360,103	114.4
2,209,160	103.0	2,090,636	94.6	2,112,919	101.1	2,079,348	98.4
79,193	99.0	73,458	92.8	70,927	96.6	66,581	93.9
360,160	100.9	574,044	159.4	578,434	100.8	575,563	99.5
0	-	0	-	-	-	-	-
180,381	100.2	180,664	100.2	180,664	100.0	190,517	105.5
28,228	420.1	25,457	90.2	25,696	100.9	25,941	101.0
61,492,028	110.9	71,188,417	115.8	71,480,209	100.4	81,298,053	113.7

3 税目別決算額構成比の推移

(単位：％)

年 度		30	R1	R2	R3	R4	R5	R6
県	税	100.0	100.0	100.0	100.0	100.0	100.0	100.0
普 通	税	99.9	99.9	99.9	99.9	99.9	99.9	99.9
	個 人	24.1	24.2	25.1	23.0	22.7	23.2	20.3
	法 人	4.2	3.8	2.4	1.8	1.8	1.8	1.9
県 民 税	利 子 割	0.4	0.2	0.2	0.1	0.1	0.1	0.1
	配 当 割	0.7	0.9	0.8	1.1	1.0	1.2	1.6
	株式等譲渡所得割	0.7	0.6	1.1	1.6	1.1	2.0	2.8
事 業 税	個 人	1.2	1.3	1.3	1.3	1.2	1.3	1.2
	法 人	27.2	26.7	24.3	26.9	28.7	28.2	30.0
地方消費税	譲 渡 割	14.8	14.7	16.7	16.6	15.1	14.4	16.
	貨 物 割	3.3	3.5	3.9	4.5	5.6	5.2	4.8
不 動 産 取 得 税		3.4	2.1	2.3	2.4	2.0	2.2	2.2
県 た ば こ 税		0.8	0.8	0.8	0.8	0.8	0.8	0.8
ゴ ル フ 場 利 用 税		0.5	0.5	0.5	0.5	0.5	0.5	0.5
自動車取得税（～2019.9）		1.4	0.7	0.0	－	－	－	－
軽 油 引 取 税		8.2	8.1	8.0	7.7	7.6	7.5	6.8
	自動車税（～2019.9）	11.5	11.3	－	－	－	－	－
自 動 車 税	環 境 性 能 割	－	0.3	0.6	0.6	0.8	0.9	0.9
	種 別 割	－	0.1	11.7	10.8	10.6	10.5	9.7
鉦 区 税		0.0	0.0	0.0	0.0	0.0	0.0	0.0
固 定 資 産 税		－	－	－	－	－	－	－
核 燃 料 税		0.2	0.3	0.3	0.3	0.2	0.2	0.2
目 的 税		0.0	0.0	0.0	0.0	0.0	0.0	0.0
狩 猟 税		0.0	0.0	0.0	0.0	0.0	0.0	0.0
旧法による税（軽油引取税）		0.0	0.0	0.0	0.0	0.0	0.0	0.0
地 方 譲 与 税		100.0	100.0	100.0	100.0	100.0	100.0	100.0
特別法人事業譲与税		95.9	95.6	95.0	95.4	95.9	95.8	96.4
地方揮発油譲与税		3.8	3.5	3.9	3.6	2.9	3.0	2.6
石油ガス譲与税		0.2	0.2	0.1	0.1	0.1	0.1	0.1
自動車重量譲与税		－	0.5	0.6	0.6	0.8	0.8	0.7
地方道路譲与税		0.0	0.0	0.0	0.0	0.0	0.0	0.0
森林環境譲与税		－	0.2	0.3	0.3	0.3	0.3	0.2
航空機燃料譲与税		0.0	0.0	0.0	0.0	0.0	0.0	0.0

第3 県税等の調定・収入に関する調

1 県税及び地方譲与税の決算額調

(1) 税目別 (総額)

区分	予算額			調定額			
	現年課税分	滞納繰越分	計	現年課税分		滞納繰越分	
				税額	件数	税額	件数
	千円	千円	千円	円	件	円	件
県税	529,876,000	1,324,000	531,200,000	534,358,965,126	1,965,340	3,666,909,633	10,065
県民税	141,785,000	1,066,000	142,851,000	143,325,451,509	135,802	2,997,905,359	1,315
個人	107,345,000	1,056,000	108,401,000	108,535,597,291	-	2,964,455,243	-
法人	10,206,000	10,000	10,216,000	10,189,071,100	117,452	33,450,116	1,315
利子割	505,000	0	505,000	705,099,669	8,155	0	0
配当割	8,672,000	0	8,672,000	8,772,720,443	9,367	0	0
株式等譲渡割	15,057,000	0	15,057,000	15,122,963,006	828	0	0
事業税	166,044,000	99,000	166,143,000	166,519,775,100	131,830	303,073,885	1,784
個人	6,497,000	63,000	6,560,000	6,514,184,900	72,319	161,208,097	1,298
法人	159,547,000	36,000	159,583,000	160,005,590,200	59,511	141,865,788	486
地方消費税	109,915,000	0	109,915,000	111,390,931,513	24	0	0
譲渡割	85,227,000	0	85,227,000	85,725,736,138	12	0	0
貨物割	24,688,000	0	24,688,000	25,665,195,375	12	0	0
不動産取得税	11,394,000	84,000	11,478,000	11,679,698,900	46,063	157,126,393	628
県たばこ税	4,072,000	0	4,072,000	4,069,243,934	117	0	0
ゴルフ場利用税	2,435,000	0	2,435,000	2,465,597,825	1,089	244,350	2
軽油引取税	36,304,000	0	36,304,000	36,930,074,891	3,228	0	0
自動車税環境性能割	5,041,000	0	5,041,000	4,998,029,900	58,128	0	0
自動車税種別割	51,610,000	75,000	51,685,000	51,702,373,654	1,588,949	208,559,646	6,336
鉱区税	3,000	0	3,000	3,798,700	43	0	0
核燃料税	1,240,000	0	1,240,000	1,240,416,000	4	0	0
狩猟税	33,000	0	33,000	33,573,200	63	0	0
旧法による税							
自動車取得税	0	0	0	0	0	0	0
軽油引取税	0	0	0	0	0	0	0
地方譲与税	81,155,000	-	81,155,000	81,298,053	-	-	-
特別法人事業譲与税	78,314,000	-	78,314,000	78,360,103	-	-	-
地方揮発油譲与税	2,017,000	-	2,017,000	2,079,348	-	-	-
石油ガス譲与税	67,000	-	67,000	66,581	-	-	-
自動車重量譲与税	538,000	-	538,000	575,563	-	-	-
地方道路譲与税	0	-	0	0	-	-	-
森林環境譲与税	194,000	-	194,000	190,517	-	-	-
航空機燃料譲与税	25,000	-	25,000	25,941	-	-	-

(参考)

特別法人事業税等	-	-	-	-	-	-	-
----------	---	---	---	---	---	---	---

		収入額					
計		現年課税分		滞納繰越分		計	
税額	件数	税額	件数	税額	件数	税額	件数
円	件	円	件	円	件	円	件
538,025,874,759	1,975,405	532,408,230,814	1,942,927	1,341,874,814	3,675	533,750,105,628	1,946,578
146,323,356,868	137,117	142,239,771,403	135,098	1,079,410,404	502	143,319,181,807	135,600
111,500,052,534	-	107,465,976,986	-	1,068,831,227	-	108,534,808,213	-
10,222,521,216	118,767	10,173,011,299	116,748	10,579,177	502	10,183,590,476	117,250
705,099,669	8,155	705,099,669	8,155	0	0	705,099,669	8,155
8,772,720,443	9,367	8,772,720,443	9,367	0	0	8,772,720,443	9,367
15,122,963,006	828	15,122,963,006	828	0	0	15,122,963,006	828
166,822,848,985	133,614	166,351,928,048	113,637	96,495,284	683	166,448,423,332	114,320
6,675,392,997	73,617	6,443,442,597	71,519	61,475,217	583	6,504,917,814	72,102
160,147,455,988	59,997	159,908,485,451	42,118	35,020,067	100	159,943,505,518	42,218
111,390,931,513	24	111,390,931,513	24	0	0	111,390,931,513	-
85,725,736,138	12	85,725,736,138	12	0	0	85,725,736,138	-
25,665,195,375	12	25,665,195,375	12	0	0	25,665,195,375	-
11,836,825,293	46,691	11,571,022,585	45,433	86,720,134	267	11,657,742,719	45,700
4,069,243,934	117	4,069,243,934	117	0	0	4,069,243,934	117
2,465,842,175	1,091	2,465,597,825	1,089	0	0	2,465,597,825	1,089
36,930,074,891	3,228	36,440,872,143	3,227	0	0	36,440,872,143	3,227
4,998,029,900	58,128	4,998,029,900	58,128	0	0	4,998,029,900	58,128
51,910,933,300	1,595,285	51,603,045,563	1,586,064	79,248,992	2,223	51,682,294,555	1,588,287
3,798,700	43	3,798,700	43	0	0	3,798,700	43
1,240,416,000	4	1,240,416,000	4	0	0	1,240,416,000	4
33,573,200	63	33,573,200	63	0	0	33,573,200	63
0	0	0	0	0	0	0	0
0	0	0	0	0	0	0	0
81,298,053	-	81,298,053	-	-	-	81,298,053	-
78,360,103	-	78,360,103	-	-	-	78,360,103	-
2,079,348	-	2,079,348	-	-	-	2,079,348	-
66,581	-	66,581	-	-	-	66,581	-
575,563	-	575,563	-	-	-	575,563	-
0	-	0	-	-	-	0	-
190,517	-	190,517	-	-	-	190,517	-
25,941	-	25,941	-	-	-	25,941	-
72,993,756,903	58,796	72,902,496,011	46,643	14,263,732	99	72,916,759,743	46,742

区分	不納欠損額							
	現年課税分		滞納繰越分		計		現年課税分	
	税額	件数	税額	件数	税額	件数	税額	件数
	円	件	円	件	円	件	円	件
県税	9,536,953	45	288,467,806	1,142	298,004,759	1,187	1,451,994,611	22,368
県民税	6,644,614	15	229,903,842	151	236,548,456	166	1,079,035,492	689
個人	6,104,679	-	225,732,476	-	231,837,155	-	1,063,515,626	-
法人	539,935	15	4,171,366	151	4,711,301	166	15,519,866	689
利子割	0	0	0	0	0	0	0	0
配当割	0	0	0	0	0	0	0	0
株式等譲渡割	0	0	0	0	0	0	0	0
事業税	2,467,339	6	25,108,166	130	27,575,505	136	165,379,713	18,187
個人	0	0	12,170,249	78	12,170,249	78	70,742,303	800
法人	2,467,339	6	12,937,917	52	15,405,256	58	94,637,410	17,387
地方消費税	0	0	0	0	0	0	0	0
譲渡割	0	0	0	0	0	0	0	0
貨物割	0	0	0	0	0	0	0	0
不動産取得税	0	0	8,214,071	73	8,214,071	73	108,676,315	630
県たばこ税	0	0	0	0	0	0	0	0
ゴルフ場利用税	0	0	0	0	0	0	0	0
軽油引取税	0	0	0	0	0	0	489,202,748	1
自動車税環境性能割	0	0	0	0	0	0	0	0
自動車税種別割	425,000	24	25,241,727	788	25,666,727	812	98,903,091	2,861
鉦区税	0	0	0	0	0	0	0	0
核燃料税	0	0	0	0	0	0	0	0
狩猟税	0	0	0	0	0	0	0	0
旧法による税								
自動車取得税								
軽油引取税								
地方譲与税	-	-	-	-	-	-	-	-
特別法人事業譲与税	-	-	-	-	-	-	-	-
地方揮発油譲与税	-	-	-	-	-	-	-	-
石油ガス譲与税	-	-	-	-	-	-	-	-
自動車重量譲与税	-	-	-	-	-	-	-	-
地方道路譲与税	-	-	-	-	-	-	-	-
森林環境譲与税	-	-	-	-	-	-	-	-
航空機燃料譲与税	-	-	-	-	-	-	-	-

特別法人事業税等	944,238	6	4,846,056	50	5,790,294	56	32,908,921	11,664
----------	---------	---	-----------	----	-----------	----	------------	--------

収入未済額				収入率						収入 構成比
滞納繰越分		計		対予算			対調定			
税額	件数	税額	件数	現年分	滞繰分	計	現年分	滞繰分	計	
円	件	円	件	%	%	%	%	%	%	%
2,036,322,663	5,249	3,488,317,274	27,617	100.5	101.4	100.5	99.6	36.6	99.2	102
1,688,591,113	662	2,767,626,605	1,351	100.3	101.3	100.3	99.2	36.0	97.9	26.9
1,669,891,540	－	2,733,407,166	－	100.1	101.2	100.1	99.0	36.1	97.3	20.3
18,699,573	662	34,219,439	1,351	99.7	105.8	99.7	99.8	31.6	99.6	1.9
0	0	0	0	139.6	－	139.6	100.0	－	100.0	0.1
0	0	0	0	101.2	－	101.2	100.0	－	100.0	1.6
0	0	0	0	100.4	－	100.4	100.0	－	100.0	2.8
181,470,435	971	346,850,148	19,158	100.2	97.5	100.2	99.9	31.8	99.8	31.2
87,562,631	637	158,304,934	1,437	99.2	97.6	99.2	98.9	38.1	97.4	1.2
93,907,804	334	188,545,214	17721	100.2	97.3	100.2	99.9	24.7	99.9	30.0
0	0	0	0	101.3	－	101.3	100.0	－	100.0	20.9
0	0	0	0	100.6	－	100.6	100.0	－	100.0	16.1
0	0	0	0	104.0	－	104.0	100.0	－	100.0	4.8
62,192,188	288	170,868,503	918	101.6	103.2	101.6	99.1	55.2	98.5	2.2
0	0	0	0	99.9	－	99.9	100.0	－	100.0	0.8
244,350	2	244,350	2	101.3	－	101.3	100.0	－	100.0	0.5
0	0	489,202,748	1	100.4	－	100.4	98.7	－	98.7	6.8
0	0	0	0	99.1	－	99.1	100.0	－	100.0	0.9
104,068,927	3,326	202,972,018	6,187	100.0	105.7	100.0	99.8	38.0	99.6	9.7
0	0	0	0	126.6	－	126.6	100.0	－	100.0	0.0
0	0	0	0	100.0	－	100.0	100.0	－	100.0	0.2
0	0	0	0	101.7	－	101.7	100.0	－	100.0	0.0
－	－	－	－	100.2	－	100.2	100	－	100	100.0
－	－	－	－	100.1	－	100.1	100	－	100	96.4
－	－	－	－	103.1	－	103.1	100	－	100	2.6
－	－	－	－	99.4	－	99.4	100	－	100	0.1
－	－	－	－	107.0	－	107.0	100	－	100	0.7
－	－	－	－	－	－	－	100	－	100	0.0
－	－	－	－	98.2	－	98.2	100	－	100	0.2
－	－	－	－	103.8	－	103.8	100	－	100	0.0

38,297,945	334	71,206,866	11,998	-	-	-	-	-	100	-
------------	-----	------------	--------	---	---	---	---	---	-----	---

(2) 財務事務所別（総額）

事務所	区分	調定額		収入額	
		税額	件数	税額	件数
		円	件	円	件
下 田	現	3, 110, 476, 632	23, 260	3, 095, 762, 277	23, 078
	滞	116, 447, 885	164	75, 823, 401	58
	計	3, 226, 924, 517	23, 424	3, 171, 585, 678	23, 136
熱 海	現	5, 219, 212, 327	37, 235	5, 150, 975, 776	37, 118
	滞	195, 269, 559	297	62, 252, 686	89
	計	5, 414, 481, 886	37, 532	5, 213, 228, 462	37, 207
沼 津	現	91, 153, 748, 781	373, 096	90, 818, 863, 917	367, 496
	滞	895, 558, 019	2, 309	320, 317, 169	901
	計	92, 049, 306, 800	375, 405	91, 139, 181, 086	368, 397
富 士	現	21, 039, 113, 939	164, 906	20, 880, 743, 665	164, 634
	滞	528, 004, 647	894	150, 450, 180	279
	計	21, 567, 118, 586	165, 800	21, 031, 193, 845	164, 913
静 岡	現	145, 063, 747, 654	483, 762	144, 386, 786, 453	476, 198
	滞	309, 956, 077	1, 528	140, 537, 750	497
	計	145, 373, 703, 731	485, 290	144, 527, 324, 203	476, 695
藤 枝	現	23, 053, 990, 495	181, 611	22, 875, 376, 114	181, 155
	滞	480, 191, 758	880	182, 582, 620	325
	計	23, 534, 182, 253	182, 491	23, 057, 958, 734	181, 480
磐 田	現	26, 822, 341, 178	197, 005	26, 567, 798, 765	196, 291
	滞	579, 558, 717	1, 318	181, 490, 293	349
	計	27, 401, 899, 895	198, 323	26, 749, 289, 058	196, 640
浜 松	現	107, 505, 402, 607	509, 147	107, 240, 992, 334	501, 643
	滞	561, 922, 971	2, 710	228, 420, 715	1, 177
	計	108, 067, 325, 578	511, 857	107, 469, 413, 049	502, 820
本 庁	現	111, 390, 931, 513		111, 390, 931, 513	
	滞	-	-	-	-
	計	111, 390, 931, 513		111, 390, 931, 513	
県 計	現	534, 358, 965, 126	1, 970, 022	532, 408, 230, 814	1, 947, 613
	滞	3, 666, 909, 633	10, 100	1, 341, 874, 814	3, 675
	計	538, 025, 874, 759	1, 980, 122	533, 750, 105, 628	1, 951, 288

不納欠損額		収入未済額		収入率
税額	件数	税額	件数	
円	件	円	件	%
273,956	2	14,440,399	180	99.5
4,497,358	15	36,127,126	92	65.1
4,771,314	17	50,567,525	272	98.3
228,279	0	68,008,272	117	98.7
16,519,877	56	116,496,996	152	31.9
16,748,156	56	184,505,268	269	96.3
3,519,310	18	331,365,554	5,582	99.6
75,965,516	392	499,275,334	1,016	35.8
79,484,826	410	830,640,888	6,598	99.0
324,453	5	158,045,821	267	99.2
41,510,194	107	336,044,273	508	28.5
41,834,647	112	494,090,094	775	97.5
1,495,520	0	675,465,681	7,564	99.5
27,987,660	202	141,430,667	829	45.3
29,483,180	202	816,896,348	8,393	99.4
808,742	2	177,805,639	454	99.2
32,263,352	119	265,345,786	436	38.0
33,072,094	121	443,151,425	890	98.0
1,842,240	7	252,700,173	711	99.1
51,278,490	117	346,789,934	852	31.3
53,120,730	124	599,490,107	1,563	97.6
1,044,453	11	263,365,820	7,493	99.8
38,445,359	134	295,056,897	1,399	40.6
39,489,812	145	558,422,717	8,892	99.4
-	-	-	-	100.0
-	-	-	-	-
-	-	-	-	100.0
9,536,953	45	1,941,197,359	22,368	99.6
288,467,806	1,142	2,036,567,013	5,284	36.6
298,004,759	1,187	3,977,764,372	27,652	99.2

第4 行政組織等に関する調

1 行政組織

(1) 本 庁

(7. 4. 1 現在)

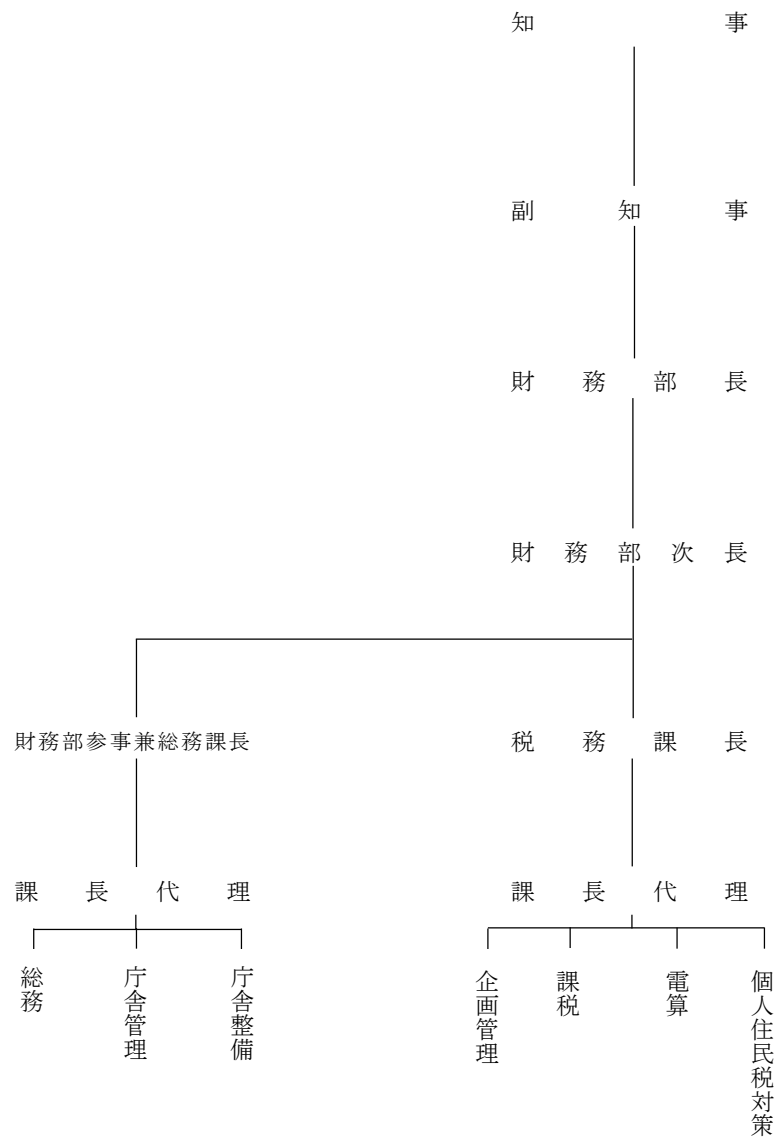

(2) 財務事務所

(7. 4. 1 現在)

(7) 沼津財務事務所
静岡財務事務所
浜松財務事務所

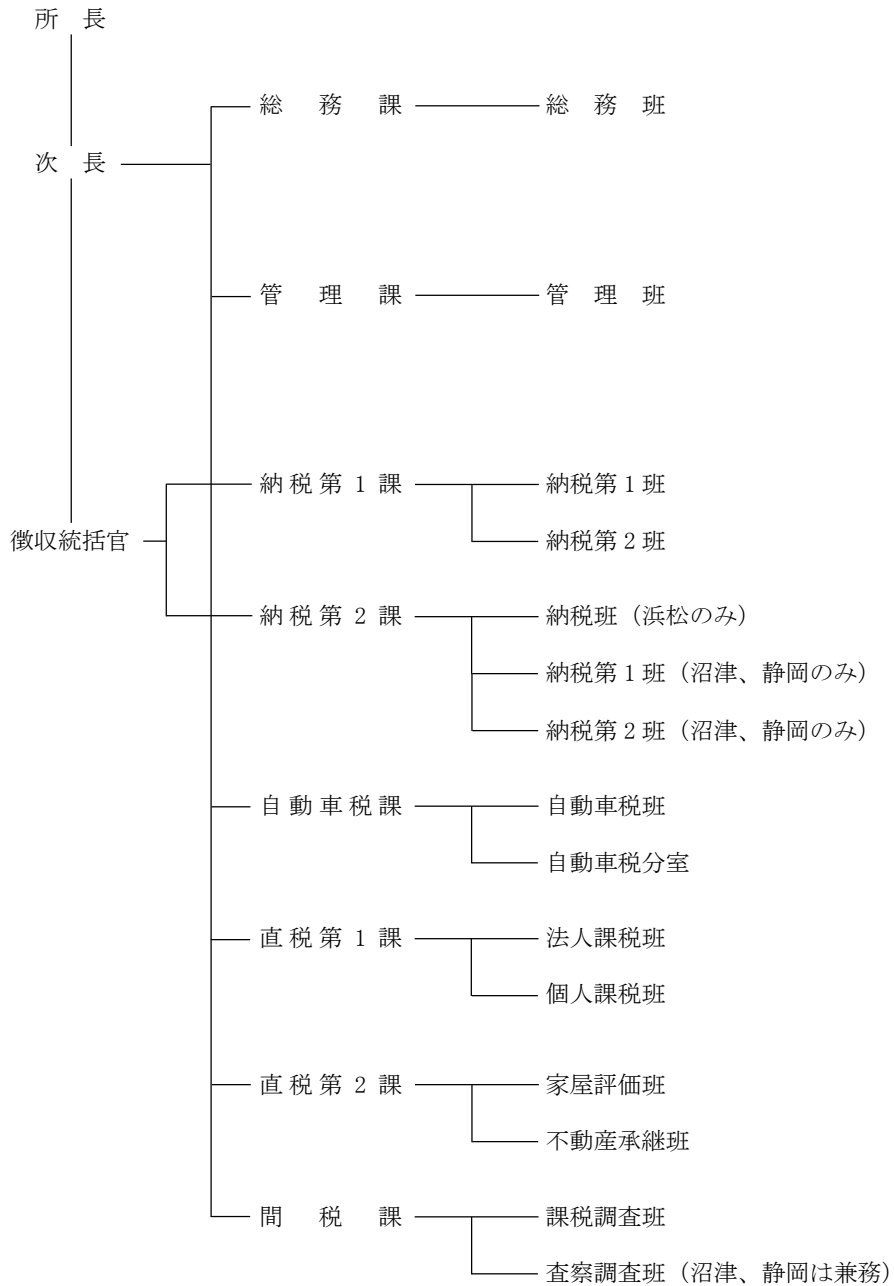

- (イ) 下田財務事務所
熱海財務事務所

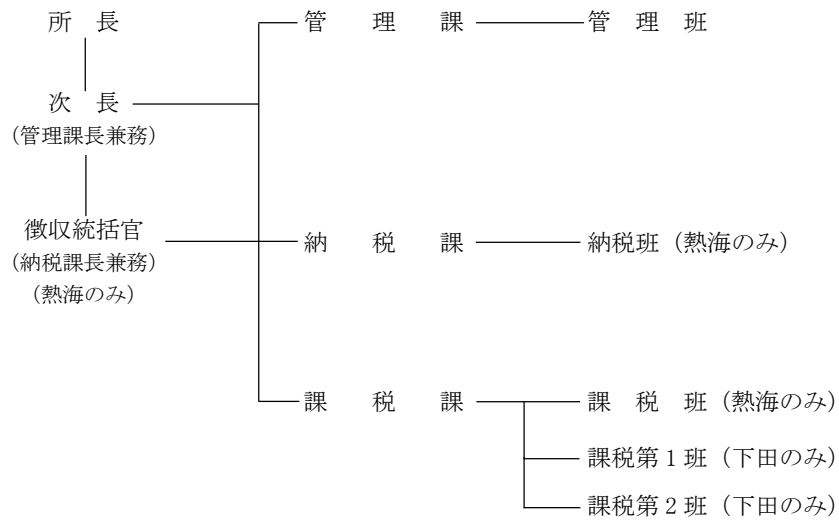

- (ウ) 富士財務事務所
藤枝財務事務所
磐田財務事務所

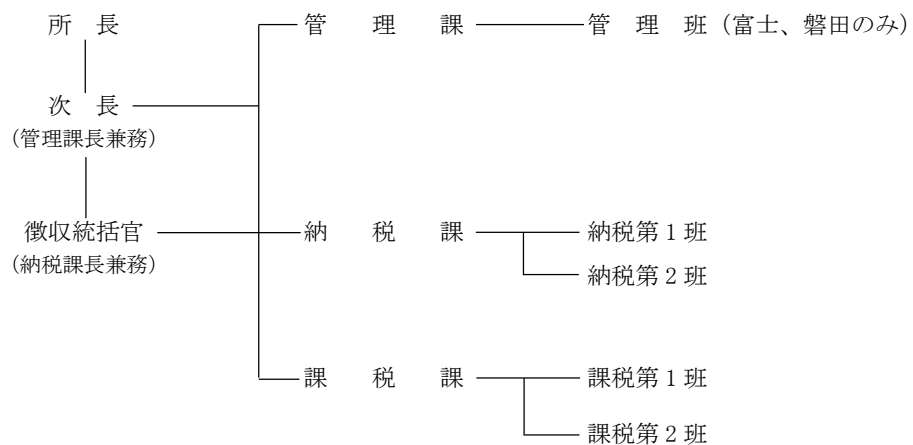

2 税務職員配置状況

(1) 所属別、分担事務別職員配置状況

ア 令和7年度

(7) 本 庁

(7. 4. 1 現在)

区 分	総 務	企 画 管 理	課 税	電 算	個人住民税対策	計
本 庁 2 課	7 人	9 人	6 人	7 人	4 人	33 人

※税務課長、課長代理は企画管理に計上。

(イ) 財務事務所

区 分	管 理	納 税	課 税	計
下 田 財 務 事 務 所	9 人	5 人	11 人	25 人
熱 海 "	8	10	8	26
沼 津 "	15	25	48	88
富 士 "	10	13	13	36
静 岡 "	21	25	54	101
藤 枝 "	9	12	15	36
磐 田 "	9	14	12	35
浜 松 "	19	26	60	105
計	100	130	221	452

※ 所長・次長は管理に、徴収統括官は納税に計上した。
組合専従職員を除く。

イ 令和6年度

(7) 本 庁

(6. 4. 1 現在)

区 分	総 務	企 画 管 理	課 税	電 算	個人住民税対策	計
本 庁 2 課	6 人	10 人	7 人	7 人	4 人	34 人

※ 市町交流職員を含む。税務課長、課長代理は企画管理に計上。

(イ) 財務事務所

区 分	管 理	納 税	課 税	計
下 田 財 務 事 務 所	8 人	5 人	11 人	24 人
熱 海 "	8	10	9	27
沼 津 "	15	26	48	89
富 士 "	10	14	12	36
静 岡 "	20	27	52	99
藤 枝 "	8	13	15	36
磐 田 "	9	12	12	33
浜 松 "	19	25	59	103
計	98	131	218	447

※ 所長・次長は管理に、徴収統括官は納税に計上した。
組合専従職員を除く。

(2) 所属別、職種別職員配置状況

ア 令和7年度

(7. 4. 1 現在)

区 分	役 付	そ の 他	計
総 務 課	4 人	3 人	7 人
税 務 課	20	6	26
(本 庁 計)	(24)	(9)	(33)
下 田 財 務 事 務 所	13	12	25
熱 海 //	20	6	26
沼 津 //	73	15	88
富 士 //	26	10	36
静 岡 //	87	14	101
藤 枝 //	34	2	36
磐 田 //	30	5	35
浜 松 //	83	22	105
(事 務 所 計)	(366)	(86)	(452)
合 計	390	95	485

イ 令和6年度

(6. 4. 1 現在)

区 分	役 付	そ の 他	計
総 務 課	4 人	2 人	6 人
税 務 課	18	10	28
(本 庁 計)	(22)	(12)	(34)
下 田 財 務 事 務 所	12	12	24
熱 海 //	19	8	27
沼 津 //	69	20	89
富 士 //	29	7	36
静 岡 //	85	14	99
藤 枝 //	33	3	36
磐 田 //	29	4	33
浜 松 //	83	20	103
(事 務 所 計)	(359)	(88)	(447)
合 計	381	100	481

第 5 参 考 资 料

1 現年課税分の県税納税義務者数及び特別徴収義務者数調

税 目	R6 年度総数	左 の 主 な 内 容
個 人 県 民 税	2,149,272	均等割のみを納める者 360,258 人、所得割のみを納める者 90,664 人、 均等割と所得割を納める者 1,698,350 人
法 人 県 民 税	86,460	分割法人 本県本店 2,571 同他県本店 9,331 普通法人 県内法人 67,175 特別法人 1,195 公益法人等 3,448 寮等のみを有する法人 981 人格なき社団等 514 清算法人 1,245
利 子 割 県 民 税	184	営業所数 494
個 人 事 業 税	36,036	第1種 29,093 第2種 17 第3種 6,926 所得税課税者 34,275 同失格者 1,761
法 人 事 業 税	84,928	分割法人 本県本店 2,405 同他県本店 6,946 普通法人 県内法人 66,455 特別法人 2,807 公益法人等 1,781 人格なき社団等 514 清算法人 1,245 収入金課税分 35 外形対象法人分 2,740
不 動 産 取 得 税	46,063	家屋 17,764 土地 28,299
県 た ば こ 税	15	
ゴ ル フ 場 利 用 税	90	
自動車税 (環境性能割)	58,349	新車 46,252 中古車 12,097
自動車税 (種別割)	1,468,943	乗用車 1,232,218 トラック 231,585 バス 5,140
鉦 区 税	43	試掘鉦区 5 採掘鉦区 37 砂鉦区 1
固 定 資 産 税	0	
核 燃 料 税	1	
軽 油 引 取 税	260	元売業者 19 特約業者 241
狩 猟 税	4,773	第一種銃猟免許 904 網猟免許又はわな猟免許 486 軽減税率等が適用される者 3,341 第二種銃猟免許 42

- (注) 1. 不動産取得税及び鉦区税は件数により、自動車税環境性能割及び自動車税種別割（令和7年4月1日現在）は台数によった。
2. 利子割県民税は、令和7年3月末現在の課税状況調の特別徴収義務者数及び営業所数によった。
3. ゴルフ場利用税及び軽油引取税は、令和7年2月末現在の課税状況調の施設数（店舗数）によった。
4. 県たばこ税は申告（手持品課税に係るものを除く。）のあった者の数によった。

2 歳出還付額実績調

年 度	予 算 額	決 算 額 A	県税収入額 B	A／B	前年対比	
					A	B
	千円	千円	千円	%	%	%
12	5,870,000	5,817,864	480,370,988	1.21	67.7	106.9
13	5,330,000	5,185,707	467,638,977	1.11	89.1	97.3
14	7,654,000	7,503,202	417,604,850	1.80	144.7	89.3
15	5,498,000	4,828,103	425,358,491	1.14	64.3	101.8
16	6,477,000	5,588,575	437,669,525	1.31	115.8	102.8
17	4,318,000	4,125,947	456,541,993	0.90	73.8	104.3
18	5,961,000	5,830,633	488,150,381	1.28	141.3	106.9
19	5,941,759	5,870,865	566,904,890	1.04	100.7	116.1
20	7,095,000	6,925,576	541,183,143	1.28	118.0	95.5
21	23,101,000	23,044,154	417,802,239	5.52	332.7	77.2
22	3,142,803	3,034,411	401,697,415	0.76	13.2	96.1
23	3,144,000	3,106,921	397,862,450	0.78	102.4	99.0
24	2,991,686	2,959,009	406,286,459	0.73	95.2	102.1
25	3,365,000	3,332,374	423,214,194	0.79	112.6	104.2
26	3,606,000	2,624,591	447,768,940	0.59	78.8	105.8
27	5,000,000	4,911,114	488,267,775	1.01	187.1	109.0
28	3,800,000	3,731,742	490,330,810	0.76	76.0	100.4
29	3,300,000	3,150,403	498,980,968	0.63	84.4	101.8
30	3,300,000	3,124,327	483,849,829	0.65	99.2	97.0
元	3,700,000	3,573,748	472,984,271	0.76	114.4	97.8
2	4,700,000	4,477,799	456,851,693	0.98	125.3	96.6
3	4,700,000	4,568,901	487,431,441	0.94	102.0	106.7
4	3,600,000	3,468,737	497,655,755	0.70	75.9	102.1
5	4,800,000	4,279,973	496,985,495	0.86	123.4	99.9
6	3,600,000	3,537,704	533,750,105	0.66	82.7	107.4

3 ゴルフ場利用税交付金の市町別内訳

(単位：円)

市 町 名	R 2 年 度	R 3 年 度	R 4 年 度	R 5 年 度	R 6 年 度
総 額	1,498,212,639	1,779,886,004	1,776,487,713	1,734,736,148	1,715,723,272
静 岡 市	23,478,365	24,529,886	25,039,942	23,950,233	23,241,683
浜 松 市	82,231,834	91,210,384	89,890,236	85,405,967	81,148,217
沼 津 市	90,739,705	101,241,175	103,363,890	99,895,425	102,495,522
熱 海 市	9,431,450	12,376,980	15,317,330	14,263,637	13,662,285
三 島 市	40,974,920	47,884,480	52,264,240	50,501,360	49,199,360
富 士 宮 市	122,994,636	143,468,344	144,079,582	142,894,466	143,142,872
伊 東 市	57,584,327	74,025,226	81,021,972	84,514,779	81,499,092
島 田 市	13,843,304	14,629,334	17,681,684	16,841,124	17,024,996
富 士 市	62,266,377	75,381,533	79,050,060	75,647,577	66,469,499
磐 田 市	33,423,844	36,785,875	36,551,217	33,593,594	33,457,689
掛 川 市	67,906,679	73,180,221	71,274,077	66,079,411	67,636,216
藤 枝 市	23,749,144	26,339,984	27,552,944	27,651,697	27,760,756
御 殿 場 市	155,779,145	190,759,604	188,597,941	188,517,520	186,246,728
袋 井 市	26,152,404	30,463,644	32,589,247	30,875,330	30,412,318
裾 野 市	55,950,320	99,440,523	82,744,892	79,548,580	81,292,536
湖 西 市	18,228,647	20,631,624	21,749,821	22,392,877	22,358,961
伊 豆 市	116,788,840	126,554,155	129,201,450	127,070,160	121,166,920
御 前 崎 市	12,723,792	16,811,317	16,070,904	15,550,647	15,858,620
菊 川 市	46,251,888	54,138,194	53,690,987	52,112,401	49,996,853
伊 豆 の 国 市	90,676,600	95,611,040	98,499,800	101,106,880	101,199,560
牧 之 原 市	21,307,720	21,599,200	21,259,840	20,794,480	22,598,520
東 伊 豆 町	1,848,560	22,442,000	13,417,040	11,691,120	10,782,240
南 伊 豆 町	5,755,120	4,609,360	3,085,880	3,355,520	2,814,560
函 南 町	35,929,600	53,151,840	52,436,440	49,103,600	48,628,160
長 泉 町	37,721,880	43,195,180	42,509,040	41,707,680	43,501,360
小 山 町	175,869,004	208,272,732	206,957,987	199,432,085	202,988,969
森 町	68,604,534	71,152,169	70,589,270	70,237,998	69,138,780

4 自動車取得税交付金の市町別内訳

(単位：千円)

市 町 名	R2 年 度	R3 年 度	R4 年 度	R5 年 度	R6 年 度
静 岡 市	0	0	0	32,696	1
浜 松 市	948	0	0	49,563	1
沼 津 市	0	0	0	6,028	0
熱 海 市	0	0	0	1,208	0
三 島 市	0	0	0	3,389	0
富 士 宮 市	0	0	0	5,405	0
伊 東 市	0	0	0	2,192	0
島 田 市	0	0	0	4,741	0
富 士 市	0	0	0	8,267	0
磐 田 市	0	0	0	9,244	0
焼 津 市	0	0	0	5,511	0
掛 川 市	0	0	0	7,240	0
藤 枝 市	0	0	0	5,518	0
御 殿 場 市	0	0	35	3,927	0
袋 井 市	0	0	0	5,361	0
下 田 市	0	0	0	797	0
裾 野 市	0	0	0	2,449	0
湖 西 市	0	0	0	3,020	0
伊 豆 市	0	0	0	2,504	0
御 前 崎 市	653	0	0	2,296	2
菊 川 市	0	0	0	3,934	0
伊 豆 の 国 市	0	0	0	2,538	0
牧 之 原 市	0	0	0	3,200	0
(市 部 計)	1,601	0	35	171,028	4
東 伊 豆 町	0	0	0	688	0
河 津 町	0	0	0	580	0
南 伊 豆 町	0	0	0	631	0
松 崎 町	0	0	0	348	0
西 伊 豆 町	0	0	0	372	0
函 南 町	0	0	0	1,794	0
清 水 町	0	0	0	919	0
長 泉 町	0	0	0	1,549	0
小 山 町	0	0	0	1,429	0
吉 田 町	0	0	0	1,340	0
川 根 本 町	0	0	0	565	0
森 町	0	0	0	1,467	0
(町 部 計)	0	0	0	11,682	0
県 合 計	1,601	0	35	182,710	4

(注) 令和元年9月30日以前の自動車取得税の申告及び地方税法施行規則第9条の15に基づく錯誤があった場合の処理によるものである。

5 自動車税環境性能割交付金の市町別内訳

(単位：千円)

市 町 名	R2 年 度	R3 年 度	R4 年 度	R5 年 度	R6 年 度
静 岡 市	344,301	340,213	437,760	500,862	606,184
浜 松 市	491,611	484,639	617,496	706,642	854,852
沼 津 市	54,370	53,570	60,748	69,529	84,306
熱 海 市	10,743	10,572	12,189	13,934	16,873
三 島 市	27,563	27,271	34,099	39,089	47,418
富 士 宮 市	44,635	44,027	54,332	62,342	75,732
伊 東 市	17,509	17,225	21,217	25,283	30,629
島 田 市	39,100	38,592	47,532	54,675	62,281
富 士 市	73,490	72,647	83,072	95,352	115,960
磐 田 市	76,724	75,488	93,209	106,612	129,090
焼 津 市	43,899	43,227	55,567	63,565	77,040
掛 川 市	60,209	59,305	72,996	83,503	101,293
藤 枝 市	45,732	45,152	55,573	63,644	77,209
御 殿 場 市	31,020	30,699	38,542	45,298	51,589
袋 井 市	44,419	43,728	53,602	61,828	74,987
下 田 市	7,061	6,940	8,035	9,184	11,136
裾 野 市	20,149	19,952	24,587	28,249	34,435
湖 西 市	25,094	24,729	28,351	34,834	42,178
伊 豆 市	20,856	20,526	25,296	28,811	35,245
御 前 崎 市	20,678	20,362	25,182	26,476	32,140
菊 川 市	32,698	32,223	39,733	45,369	55,141
伊 豆 の 国 市	20,696	20,710	25,596	29,277	35,446
牧 之 原 市	26,427	26,101	32,247	36,904	44,739
(市 部 計)	1,578,984	1,557,898	1,946,961	2,231,262	2,695,903
東 伊 豆 町	5,714	5,625	6,938	7,934	9,649
河 津 町	4,806	4,747	5,847	6,692	8,117
南 伊 豆 町	5,592	5,618	6,356	7,273	8,808
松 崎 町	2,897	2,863	3,517	4,016	4,861
西 伊 豆 町	3,318	3,265	3,745	4,291	5,206
函 南 町	14,877	14,687	18,098	20,689	25,070
清 水 町	7,554	7,447	9,220	10,591	12,866
長 泉 町	11,966	11,783	15,610	17,864	21,761
小 山 町	11,662	11,524	14,322	16,483	20,188
吉 田 町	10,877	10,952	13,513	15,446	17,333
川 根 本 町	4,520	4,631	5,714	6,515	7,890
森 町	13,241	13,043	14,785	16,920	20,457
(町 部 計)	97,024	96,185	117,665	134,714	162,206
県 合 計	1,676,008	1,654,083	2,064,626	2,365,976	2,858,109

6 地方消費税市町村交付金の市町別内訳

(単位：千円)

市 町 名	R 2 年 度	R 3 年 度	R 4 年 度	R 5 年 度	R 6 年 度
静 岡 市	16,032,388	17,435,205	18,139,413	18,009,046	18,818,303
浜 松 市	17,852,882	19,458,501	20,331,795	20,278,520	21,224,660
沼 津 市	4,536,775	4,914,420	5,067,896	4,996,128	5,207,343
熱 海 市	871,599	933,507	930,860	902,847	935,393
三 島 市	2,399,453	2,612,206	2,711,108	2,684,844	2,802,923
富 士 宮 市	2,858,633	3,111,855	3,230,042	3,225,161	3,376,972
伊 東 市	1,490,157	1,615,103	1,654,740	1,628,311	1,696,001
島 田 市	2,124,194	2,311,431	2,393,346	2,372,557	2,477,806
富 士 市	5,608,027	6,106,084	6,368,778	6,330,548	6,617,849
磐 田 市	3,806,269	4,150,114	4,350,574	4,323,167	4,518,888
焼 津 市	3,069,749	3,341,731	3,472,026	3,454,975	3,613,190
掛 川 市	2,593,857	2,832,522	2,980,142	2,966,122	3,102,187
藤 枝 市	3,104,412	3,384,435	3,522,781	3,501,686	3,660,603
御 殿 場 市	2,001,909	2,177,055	2,264,769	2,251,637	2,354,001
袋 井 市	1,896,999	2,082,924	2,218,839	2,241,736	2,357,083
下 田 市	525,882	559,975	547,633	530,510	549,388
裾 野 市	1,237,499	1,339,156	1,378,988	1,340,835	1,390,464
湖 西 市	1,420,791	1,537,555	1,585,940	1,580,509	1,653,786
伊 豆 市	689,371	737,851	728,925	709,457	735,978
御 前 崎 市	730,029	789,779	807,757	800,051	835,285
菊 川 市	1,015,021	1,115,111	1,186,839	1,193,300	1,252,557
伊 豆 の 国 市	1,044,182	1,135,278	1,172,940	1,161,882	1,213,098
牧 之 原 市	1,065,544	1,150,897	1,178,126	1,182,907	1,241,056
(市 部 計)	77,975,622	84,832,695	88,224,257	87,666,736	91,634,814
東 伊 豆 町	278,001	298,165	296,444	290,248	301,759
河 津 町	158,795	171,494	173,786	169,686	176,236
南 伊 豆 町	179,495	193,390	193,697	191,392	199,646
松 崎 町	147,546	157,437	153,618	147,408	152,111
西 伊 豆 町	179,113	190,180	182,906	178,160	184,875
函 南 町	767,623	837,908	868,173	855,384	891,346
清 水 町	733,464	798,091	832,110	825,209	861,945
長 泉 町	969,166	1,062,092	1,130,229	1,118,646	1,167,610
小 山 町	450,215	486,258	496,867	505,876	533,345
吉 田 町	679,671	739,768	774,150	776,530	814,415
川 根 本 町	159,548	169,399	163,372	160,947	167,706
森 町	415,132	447,959	454,692	455,507	477,513
(町 部 計)	5,117,769	5,552,141	5,720,044	5,674,993	5,928,507
県 合 計	83,093,391	90,384,836	93,944,301	93,341,729	97,563,321

7 利子割交付金の市町別内訳

(単位：千円)

市 町 名	R2 年 度	R3 年 度	R4 年 度	R5 年 度	R6 年 度
静 岡 市	101,653	77,425	54,612	46,615	56,615
浜 松 市	115,949	88,617	62,489	53,209	64,412
沼 津 市	27,871	21,032	14,683	12,434	14,982
熱 海 市	5,077	3,932	2,739	2,353	2,958
三 島 市	16,804	12,776	8,984	7,648	9,235
富 士 宮 市	17,145	13,017	9,124	7,769	9,491
伊 東 市	7,027	5,321	3,721	3,163	3,840
島 田 市	12,046	9,195	6,478	5,515	6,687
富 士 市	35,734	27,338	19,310	16,498	20,019
磐 田 市	22,700	17,347	12,223	10,400	12,605
焼 津 市	17,693	13,488	9,492	8,090	9,808
掛 川 市	15,995	12,248	8,633	7,347	8,884
藤 枝 市	19,302	14,732	10,356	8,810	10,680
御 殿 場 市	13,298	10,111	7,115	6,074	7,349
袋 井 市	11,527	8,859	6,258	5,330	6,464
下 田 市	2,105	1,582	1,108	947	1,152
裾 野 市	7,746	5,843	4,074	3,430	4,098
湖 西 市	8,424	6,446	4,530	3,829	4,595
伊 豆 市	3,163	2,398	1,663	1,380	1,634
御 前 崎 市	4,259	3,226	2,235	1,861	2,212
菊 川 市	5,784	4,459	3,161	2,709	3,292
伊 豆 の 国 市	5,913	4,506	3,152	2,653	3,188
牧 之 原 市	5,258	4,007	2,801	2,363	2,840
(市 部 計)	482,473	367,905	258,941	220,427	267,040
東 伊 豆 町	1,067	812	568	477	572
河 津 町	634	476	333	285	348
南 伊 豆 町	609	464	325	276	332
松 崎 町	504	373	256	216	259
西 伊 豆 町	608	449	307	257	309
函 南 町	4,575	3,480	2,451	2,098	2,542
清 水 町	4,672	3,571	2,516	2,145	2,603
長 泉 町	7,467	5,742	4,079	3,517	4,319
小 山 町	2,583	1,961	1,372	1,161	1,388
吉 田 町	3,729	2,864	2,024	1,724	2,087
川 根 本 町	596	450	313	264	314
森 町	2,096	1,586	1,103	928	1,110
(町 部 計)	29,140	22,228	15,647	13,348	16,183
県 合 計	511,613	390,133	274,588	233,775	283,223

8 配当割交付金の市町別内訳

(単位：千円)

市 町 名	R2 年 度	R3 年 度	R4 年 度	R5 年 度	R6 年 度
静 岡 市	433,138	657,473	610,165	721,650	1,042,427
浜 松 市	494,098	753,514	697,453	823,650	1,185,771
沼 津 市	118,635	178,149	163,667	192,313	275,304
熱 海 市	21,691	33,525	30,390	36,712	54,734
三 島 市	71,542	108,546	100,224	118,437	169,723
富 士 宮 市	73,047	110,425	101,780	120,340	174,820
伊 東 市	29,914	45,134	41,479	49,003	70,678
島 田 市	51,325	78,179	72,302	85,394	123,005
富 士 市	152,338	232,447	215,692	255,545	368,242
磐 田 市	96,767	147,445	136,456	160,945	231,819
焼 津 市	75,368	114,632	105,916	125,317	180,438
掛 川 市	68,196	104,169	96,333	113,762	163,359
藤 枝 市	82,260	125,200	115,507	136,422	196,405
御 殿 場 市	56,636	85,860	79,439	94,133	135,043
袋 井 市	49,175	75,421	69,858	82,534	118,915
下 田 市	8,953	13,413	12,381	14,700	21,254
裾 野 市	32,951	49,547	45,381	52,987	75,212
湖 西 市	35,915	54,818	50,510	59,200	84,406
伊 豆 市	13,482	20,331	18,497	21,256	30,007
御 前 崎 市	18,147	27,357	24,846	28,708	40,552
菊 川 市	24,686	37,994	35,328	42,029	60,554
伊 豆 の 国 市	25,203	38,283	35,100	41,003	58,605
牧 之 原 市	22,405	34,042	31,178	36,545	52,221
(市 部 計)	2,055,872	3,125,904	2,889,882	3,412,585	4,913,494
東 伊 豆 町	4,545	6,907	6,325	7,388	10,536
河 津 町	2,703	4,045	3,739	4,439	6,417
南 伊 豆 町	2,599	3,945	3,638	4,287	6,137
松 崎 町	2,141	3,149	2,868	3,354	4,780
西 伊 豆 町	2,585	3,791	3,436	3,993	5,704
函 南 町	19,487	29,572	27,387	32,548	46,692
清 水 町	19,915	30,373	28,090	33,246	47,907
長 泉 町	31,852	48,912	45,641	54,619	79,560
小 山 町	11,007	16,652	15,309	17,965	25,496
吉 田 町	15,914	24,383	22,618	26,696	38,416
川 根 本 町	2,542	3,817	3,511	4,099	5,775
森 町	8,929	13,462	12,298	14,350	20,403
(町 部 計)	124,219	189,008	174,860	206,984	297,823
県 合 計	2,180,091	3,314,912	3,064,742	3,619,569	5,211,317

9 株式等譲渡所得割交付金の市町別内訳

(単位：千円)

市 町 名	R2 年 度	R3 年 度	R4 年 度	R5 年 度	R6 年 度
静 岡 市	588,218	937,408	620,955	1,167,470	1,798,149
浜 松 市	671,146	1,075,377	709,041	1,332,331	2,044,809
沼 津 市	160,745	253,530	166,161	310,793	474,178
熱 海 市	29,606	47,936	30,688	59,828	94,793
三 島 市	96,987	154,806	101,837	191,643	292,321
富 士 宮 市	99,171	157,312	103,398	194,758	301,792
伊 東 市	40,533	64,300	42,103	79,307	121,861
島 田 市	69,695	111,554	73,491	138,145	212,051
富 士 市	207,103	331,716	219,440	413,631	634,804
磐 田 市	131,525	210,359	138,731	260,258	399,663
焼 津 市	102,286	163,533	107,634	202,831	311,017
掛 川 市	92,726	148,686	97,904	184,036	281,471
藤 枝 市	111,744	178,601	117,331	220,728	338,547
御 殿 場 市	76,841	122,409	80,776	152,395	232,613
袋 井 市	66,937	107,723	71,018	133,524	205,009
下 田 市	12,097	19,092	12,588	23,814	36,651
裾 野 市	44,587	70,554	46,025	85,517	129,388
湖 西 市	48,818	78,238	51,282	95,609	145,294
伊 豆 市	18,318	28,945	18,725	34,182	51,601
御 前 崎 市	24,637	38,951	25,136	46,237	69,728
菊 川 市	33,635	54,297	35,950	68,098	104,363
伊 豆 の 国 市	34,234	54,590	35,595	66,187	100,933
牧 之 原 市	30,432	48,548	31,607	59,048	89,918
(市 部 計)	2,792,021	4,458,465	2,937,416	5,520,370	8,470,954
東 伊 豆 町	6,166	9,856	6,412	11,928	18,140
河 津 町	3,656	5,756	3,805	7,192	11,067
南 伊 豆 町	3,531	5,626	3,697	6,934	10,567
松 崎 町	2,885	4,468	2,909	5,416	8,226
西 伊 豆 町	3,484	5,375	3,480	6,441	9,826
函 南 町	26,432	42,173	27,853	52,731	80,418
清 水 町	27,057	43,347	28,551	53,813	82,590
長 泉 町	43,340	69,884	46,493	88,605	137,355
小 山 町	14,941	23,730	15,541	29,025	43,856
吉 田 町	21,673	34,815	23,007	43,173	66,223
川 根 本 町	3,443	5,435	3,567	6,614	9,923
森 町	12,104	19,173	12,463	23,162	35,110
(町 部 計)	168,712	269,638	177,778	335,034	513,301
県 合 計	2,960,733	4,728,103	3,115,194	5,855,404	8,984,255

10 軽油引取税交付金の市町別内訳

(単位：千円)

市 名	R2 年 度	R3 年 度	R4 年 度	R5 年 度	R6 年 度
静 岡 市	5,577,456	5,761,320	5,754,349	6,311,930	6,210,560
浜 松 市	5,610,655	5,761,320	5,754,349	6,244,781	6,243,772

11 租税負担率及び1人当たり租税負担額調

(全 国)

年 度	人 口	国 民 所 得	租 税 負 担 額		
			国 税	地方税	計
	千人	億円	億円	億円	億円
16	127,787	3,885,761	481,029	335,388	816,417
17	127,768	3,881,164	522,905	348,044	870,949
18	127,901	3,949,897	541,169	365,062	906,231
19	128,033	3,948,132	526,558	402,668	929,226
20	128,084	3,643,680	458,309	395,585	853,894
21	128,032	3,527,011	402,433	351,830	754,263
22	128,057	3,646,882	437,074	343,163	780,237
23	127,834	3,574,735	451,754	341,714	793,468
24	127,593	3,581,562	470,492	344,608	815,100
25	127,414	3,725,700	512,274	353,743	866,017
26	127,237	3,766,776	578,492	367,855	946,347
27	127,095	3,926,293	599,694	390,986	990,680
28	127,042	3,922,939	589,563	393,924	983,487
29	126,919	4,006,215	623,803	399,044	1,022,847
30	126,749	4,030,991	642,241	407,514	1,049,755
1	126,555	4,024,792	621,751	412,115	1,033,866
2	126,146	3,759,980	649,330	408,256	1,057,586
3	125,502	3,957,723	718,811	424,089	1,142,900
4	124,947	4,089,538	763,377	440,552	1,203,929
5	121,193	4,316,000	747,286	440,552	1,187,838
6	123,367	4,434,000	747,879	437,966	1,185,845

資料「令和6年度地方税に関する参考計数資料」総務省自治税務局編（5年度は実績見込）

- (注) 1 人口は「人口推計年報」総務省統計局編による各年10月1日現在の数値であり、12年度、17年度、22年度、27年度、令和2年度分は国勢調査による。
2 租税負担率はそれぞれ算出し四捨五入しているため、その合計は必ずしも租税総額とは同率ではない場合がある。

(本 県)

年 度	人 口	県民所得	租 税 負 担 額		
			都道府県税	市町村税	計
	千人	億円	百万円	百万円	百万円
16	3,791	129,314	437,670	585,783	1,023,453
17	3,792	131,334	456,542	603,084	1,059,626
18	3,793	133,035	488,150	618,120	1,106,270
19	3,797	132,504	566,905	670,675	1,237,580
20	3,798	123,097	541,183	671,838	1,213,021
21	3,788	112,034	417,802	632,470	1,050,272
22	3,765	117,530	401,697	622,820	1,024,517
23	3,749	118,315	397,862	623,752	1,021,614
24	3,735	118,006	406,286	618,157	1,024,443
25	3,723	119,155	423,214	625,280	1,048,494
26	3,705	119,418	447,769	641,651	1,089,420
27	3,700	122,083	488,268	629,817	1,118,085
28	3,688	122,502	490,331	630,902	1,121,233
29	3,675	124,227	498,981	638,016	1,136,997
30	3,659	125,569	483,850	671,303	1,155,153
1	3,644	122,738	472,984	676,339	1,149,323
2	3,635	114,058	456,852	661,487	1,118,339
3	3,608	119,169	487,431	648,778	1,136,209
4	3,582	124,577	497,656	668,414	1,166,070
5	3,554	133,707	496,985	675,627	1,172,612
6	3,524	141,196	533,750	670,747	1,204,497

資料

「令和6年度市町村税徴収実績調」県市町行政課編

人口は「推計人口年報」県統計活用課編による各年10月1日現在の数値であり、12年度、17年度、22年度、27年度、令和2年度分は国勢調査による。

国民所得に対する租税負担率			1人当たり租税負担額		
国 税	地方税	計	国 税	地方税	計
%	%	%	円	円	円
12.4	8.6	21.0	376,430	262,459	638,889
13.5	9	22.5	409,261	272,403	681,664
13.7	9.2	22.9	423,116	285,425	708,541
13.3	10.2	23.5	411,267	314,503	725,771
12.6	10.9	23.5	357,819	308,848	666,667
11.4	10	21.4	314,322	274,798	589,121
12	9.4	21.4	341,312	267,977	609,289
12.6	9.6	22.2	353,391	267,311	620,702
13.1	9.6	22.7	368,744	270,084	638,828
13.7	9.5	23.2	402,055	277,633	679,687
15.4	9.8	25.2	454,657	289,110	743,767
15.3	10	25.3	471,847	307,633	779,480
15.1	10	25.1	464,069	310,074	774,143
15.6	10	25.6	491,497	314,408	805,905
16	10.1	26.1	506,703	321,513	828,216
15.5	10.3	25.8	491,289	325,641	816,930
17.3	10.9	28.2	514,745	323,638	838,383
18.2	10.7	28.9	572,749	337,914	910,663
18.7	10.8	29.5	610,961	352,591	963,552
17.3	10.2	27.5	616,608	363,513	980,121
16.9	10.4	26.7	606,223	355,011	961,234

県民所得に対する租税負担率			1人当たり租税負担額		
都道府県税	市町村税	計	都道府県税	市町村税	計
%	%	%	円	円	円
3.4	4.5	7.9	115,450	154,519	269,969
3.5	4.6	8.1	120,396	159,041	279,437
3.7	4.6	8.3	128,698	162,963	291,661
4.3	5.1	9.3	149,303	176,633	325,936
4.4	5.5	9.9	142,492	176,893	319,384
3.7	5.6	9.4	110,296	166,967	277,263
3.4	5.3	8.7	106,692	165,424	272,116
3.4	5.3	8.6	106,125	166,378	272,503
3.4	5.2	8.7	108,778	165,504	274,282
3.6	5.2	8.8	113,676	167,951	281,626
3.7	5.4	9.1	120,855	173,185	294,040
4.0	5.2	9.2	131,964	170,221	302,185
4.0	5.2	9.2	132,953	171,069	304,022
4.0	5.1	9.2	135,777	173,610	309,387
3.9	5.3	9.2	132,236	183,466	315,702
3.9	5.5	9.4	129,798	185,603	315,401
4.0	5.8	9.8	125,681	181,977	307,659
4.1	5.4	9.5	135,097	179,817	314,914
4.0	5.4	9.4	138,932	186,604	325,536
3.7	5.1	8.8	139,838	190,103	329,942
3.8	4.8	8.5	151,461	190,337	341,798